



Cajamarca – Perú 2020

FACULTAD DE INGENIERÍA

Carrera de Ingeniería de Minas

“PROPUESTA PARA LA MEJORA DE BRECHAS SOCIOECONÓMICAS DEL SECTOR MINERO Y LA POBLACIÓN REGIONAL DE CAJAMARCA”

Tesis para optar el título profesional de

Ingeniero de Minas

Autor:

Jhean Drehibe Chingay Mostacero

Asesor:

Ing. Elmer Ovidio Luque Luque

DEDICATORIA

En primer lugar, agradezco a Dios, por cuidarme siempre todos los días, brindándome salud y sabiduría en la toma de decisiones que han encaminado mi vida.

Con la misma importancia, hago esta referencia especialmente a mi madre Mardeli Mostacero Plasencia, quien ha sido mi motivación de superación y esfuerzo de todos los días. Su esfuerzo se ve reflejado hoy en día en mi buena educación.

Todos mis respetos a ti madre, mi compañera de vida. Te dedico este trabajo de investigación símbolo de mi admiración y amor de hijo.

AGRADECIMIENTO

Agradezco la educación recibida por parte de la Universidad Privada del Norte, a mis docentes que fueron testigos de mis avances académicos desde el primer año hasta la culminación de mis estudios universitarios.

A mi asesor por ser parte de esta tesis de investigación, al poner toda su disponibilidad y experiencia profesional.

A mi familia, amigos por creer en mí y darme la fortaleza necesaria para poder cumplir mis metas propuestas.

TABLA DE CONTENIDOS

DEDICATORIA.....	2
AGRADECIMIENTO.....	3
TABLA DE CONTENIDOS.....	4
ÍNDICE DE TABLAS.....	5
ÍNDICE DE FIGURAS.....	6
RESUMEN	7
CAPÍTULO I.	8
INTRODUCCIÓN.....	8
CAPÍTULO II.	13
MÉTODO.....	13
CAPÍTULO III.	20
RESULTADOS.....	20
CAPÍTULO IV.....	42
DISCUSIÓN Y CONCLUSIONES.....	42
REFERENCIAS.....	47
ANEXOS	51
INFORME DE OPINIÓN DE EXPERTO.....	54

ÍNDICE DE TABLAS

Tabla 1:	Distribución de participantes según provincia.....	14
Tabla 2:	Materiales de investigación.....	15
Tabla 3:	Distribución de encuestados según provincia, distrito y proyecto minero de influencia.....	16
Tabla 4:	Ambientalmente la responsabilidad es de la empresa.....	20
Tabla 5:	Apojarían la actividad minera responsable.....	21
Tabla 6:	A favor o en contra del proyecto minero.....	21
Tabla 7:	Han sido afectados por la empresa.....	21
Tabla 8:	Creación de un fondo de indemnización social por perjuicios ocasionados.....	22
Tabla 9:	Los resultados del monitoreo continuo del agua residual se deben dar a conocer en reunión comunal.....	23
Tabla 10:	Brindar una plaza laboral para el padre o madre de una familia.....	23
Tabla 11:	Realizar campañas de salud y tecnologías para las comunidades.....	24
Tabla 12:	Participación de la empresa en reuniones sociales y festivas de la comunidad.....	24
Tabla 13:	Principales cuencas y subcuencas afectadas por la actividad minera en Cajamarca.....	25
Tabla 14:	Distribución de proyectos mineros, impacto, conflictos, y programas sociales.....	28

ÍNDICE DE FIGURAS

Figura 1:	Cuenca del Jequetepeque y San Miguelino.....	26
Figura 1:	Cuenca del Rio Mashcón y Chonta.....	27
Figura 3:	Cuenca del Rio Llaucano.....	27
Figura 4:	Cuenca del Rio Crisnejas y Chancay.....	28
Figura 5:	Criterios de distribución del Canon Minero.....	35

RESUMEN

La región de Cajamarca en la actualidad nos muestra una minería muy apartada de la sociedad, la cual ha sido producto de la mala administración del canon minero por parte de las autoridades y el control no eficaz de los pasivos ambientales. Ocasionando la ruptura de la brecha social con la minería.

La presente tesis de investigación titulada "Propuesta para la mejora de brechas socioeconómicas del sector minero y la población regional de Cajamarca", el cual tiene como objetivo implementar y buscar la mejora de brechas socioeconómicas del sector minero y la población de Cajamarca.

Para la construcción del diseño la muestra se ha tomado como marco muestral a mujeres y hombres entre 30 y 70 años de la población rural y urbana de la región Cajamarca. Se toma como muestra a 1750 personas entrevistadas del sector rural y urbano, cercanos a una actividad minera en toda la región. Se hará el recojo de la información de los entrevistados y conocer sus percepciones conflictivas con las empresas mineras. Conocer sus expectativas de mejora social con la minería.

Con la recopilación de información, se identificó aquellos factores que contribuyen a la implementación de un modelo socioeconómico vistoso generando confianza a la población regional Cajamarquina.

Palabras clave: Implementación, percepción, expectativas, mejora, confianza.

CAPÍTULO I. INTRODUCCIÓN

1.1. Realidad problemática

La minería, es una actividad económica que contribuye al desarrollo de un país, sin embargo, la explotación de este recurso ha sido un tema muy abordado, básicamente se han realizado varios análisis socioeconómicos así como un abordaje a los conflictos sociales que este ha generado en las comunidades que se han visto afectadas debido a las consecuencias que este ha traído consigo. En este contexto Narrea (2018) sostiene que la minería es un motor de índole fundamental, ya que contribuye a un crecimiento económico. Tal es el caso que alrededor del 2005, las rentas representaban un 12.7% del Producto Bruto Interno (PBI) en el Perú, sin embargo, al año 2017, este se redujo a un 9.8%, como consecuencia de la caída en la “demanda de los principales commodities, la crisis financiera internacional, el estancamiento de los principales proyectos de inversión, entre otros motivos”. (p. 13)

Por otro lado, la minería a comparación de otras industrias genera 63 217 empleos directos y 122 769 indirectos; además de que las grandes empresas invierten en innovación e investigación, esto debido a los importantes montos de inversión extranjera directa (IED) que se centralizan en este rubro, no obstante, existe poca capacidad de gasto por parte de las autoridades receptores de canon, existiendo a la fecha un monto acumulado de S/14.600 millones de soles sin ejecutar, el mismo que equivale a un 60% del total que ha sido transferido entre los años 2011-2016. (Narro, 2018)

Un aspecto importante que también no contribuye a la no explotación minera son las brechas sociales entre la minería y la población, por lo que se considera importante abordar esta temática, toda vez que se está impidiendo el crecimiento económico en el Perú. En este contexto, Delgado (2016) describió el “impacto de la minería en el Perú, bajo la exégesis del análisis económico del derecho, periodo 2010-2015”, ya que considera importante destacar no solo el aspecto normativo, caso contrario abordar el desarrollo en el tiempo, así como los efectos de contaminación de su explotación en el territorio nacional y el costo – beneficio que este significa para la estabilidad tanto política como económica en el país, concluyendo que desde una perspectiva política – macroeconómica, ha generado desafíos en las grandes empresas resididas en el país, así mismo el análisis costo – beneficio ha generado conductas en las comunidades nativas, esto debido a que consideran no ser beneficiarios de la explotación de sus recursos, más sostienen que son afectados, existiendo un rechazo a la misma, toda vez que su economía se basa en la agricultura y ganadería, la misma que está sujeta a los recursos naturales de su comunidad, además de solo contar con una actividad comercial interna y con mínimos servicios, pese a tener una próspera región minera.

Por su parte, Peralta y Quispe (2018) en un estudio que tuvo como fin determinar la percepción que tiene la población de la comunidad campesina “Uchucarco” - Chamaca – Cusco, respecto al cumplimiento y compromiso por parte de la empresa minera Hubday, a partir de responsabilidad social y empresarial de la minera, encontrando entre sus resultados que los pobladores desconocen sobre temas de responsabilidad social empresarial. Concluyendo que los pobladores perciben y tiene una expectativa negativa con relación a acciones de responsabilidad

social empresarial, el mismo que se muestra en el bajo involucramiento de los comuneros con relación al desarrollo de proyectos.

En base a lo antes descrito, se considera importante implementar y buscar mejorar las brechas socioeconómicas entre el sector minero y la población cajamarquina, esto teniendo en cuenta que los pobladores tienen una percepción negativa respecto a la explotación minera, concibiendo que este trae consigo más pobreza y afectación a los recursos naturales, específicamente en la escases del agua, afectando la productividad agropecuaria, y no percibiendo beneficios ni avances en la región.

En este contexto, Cajamarca de acuerdo al censo 2017 es la quinta región más poblada, consta de 13 provincias y 126 distritos, considerándose una región pobre, siendo su actividad económica la minería y la agropecuaria, la primera de ella es la que mejores ventajas comparativas tiene, al explotar el oro la contribución trae consigo un efecto multiplicador en la región, ya que su valor agregado bruto entre el 2007 y 2018 estuvo influenciada por la actividad minera. (Informe Económico y Social – Región Cajamarca, 2019)

Actualmente en Cajamarca, ya no existen proyectos mineros de envergadura debido a los conflictos sociales que se han venido dando, ya que existe una negatividad por parte de la población con las compañías mineras.

Una brecha socioeconómica, se refiere a la inequidad, desigualdad de ingresos, de oportunidades, desarrollo, en una población. La Política Nacional de Zonas Rezagadas en Materia Social conforme al Decreto No 975, define como brecha social como “la distancia entre la pobreza comunal y la pobreza regional, esta se entiende como la diferencia entre el promedio de la tasa de pobreza por ingreso y la tasa de pobreza multidimensional de cada comuna, y el promedio regional

de ambas tasas” (sp), es decir, son los indicadores de pobreza, el que denota un desarrollo desigual que afecta a ciertos territorios. Por otro lado, el Ministerio de Planificación y Política Económica (MIDEPLAN, 2002) afirma que una brecha se describe como “aquellas asimetrías o desigualdades surgidas de los procesos de exclusión social e inequidades, que afectan a diversos grupos sociales”.

(p. 6)

En cuanto a una brecha en el sector minería el “Instituto Internacional para el Ambiente y el Desarrollo” (IIED, 2002, citado por Saade, 2013) hace mención que una brecha en el sector minero son aquellos retos que debe enfrentar dicha industria para “lograr el llamado desarrollo sustentable, definido como la integración de la actividad económica con la preservación ambiental, las preocupaciones sociales y sistemas eficientes de gobernanza” (p. 54). Asimismo, la IIED, enfatiza la necesidad que “tendría la industria de implementar de manera eficaz los principios de la participación informada de las comunidades locales, así como ser partícipes activos en la formulación, ejecución y seguimiento de planes de desarrollo local sostenible”. (Kuramoto y Glave, 2007, p. 153)

Brechas que deben ser mejoradas entre la población y el sector minero, ya que la minería potencia oportunidades en pro de la comunidad, tal como refiere Benavides (2012) para que ello sea posible es necesario “comprender que, al dinamizar la economía local con contribuciones financieras e infraestructura, se facilita el desarrollo sostenible”. (p. 34) el mismo que se traduce en una “gestión ambiental responsable, mayor productividad, más proyectos de desarrollo y, por ende, mejores oportunidades para todos los peruanos”. (p. 35)

1.2. Formulación del problema

¿Es una alternativa de solución plantear una propuesta para mejora de brechas socioeconómicas del sector minero y la población regional Cajamarca?

1.3. Objetivos

1.3.1. Objetivo general

Proponer la mejora de brechas socioeconómicas del sector minero y la población regional de Cajamarca.

1.3.2. Objetivos específicos

- a. Analizar la percepción de la población Cajamarquina, sobre la empresa minera de influencia en su sector.
- b. Evaluar las posibles soluciones para disminuir las brechas entre la comunidad y el sector minero
- c. Analizar los programas de inversión social realizados por las empresas minera de Cajamarca.
- d. Proponer la mejora de brechas socioeconómicas entre el sector minero y la población cajamarquina.

1.4. Hipótesis

1.4.1. Hipótesis general

La propuesta para la mejora de brechas entre el sector minero y la población regional de Cajamarca contribuye al desarrollo socioeconómico de la región.

CAPÍTULO II. MÉTODO

2.1. Tipo de investigación

Según su propósito. – el presente estudio según su propósito será aplicada ya que tiene como objeto implementar y buscar la mejora de las brechas socioeconómicas entre el sector minero y la población cajamarquina, además de considerarse que este tipo de investigación “es esencial para el beneficio socioeconómico a largo plazo”. (Tam, Vera y Oliveros, 2008, p. 146)

Según su profundidad. - será de tipo explicativa, ya que estudiará y analizará las brechas socioeconómicas entre el sector minero y la población cajamarquina. Tal como sostiene Jiménez (1998), estas investigaciones “parte de problemas bien identificados en los cuales es necesario el conocimiento de relaciones causa – efecto”. (p.13)

Según la naturaleza. - Será de enfoque cuantitativo ya que “utiliza la recolección y análisis de los datos para afinar las preguntas de investigación o revelar nuevas interrogantes en el proceso de interpretación”. (Hernández, Fernández y Baptista, 2014, p.7). En este caso está basado en la pregunta si la implantación y búsqueda de la mejora de brechas socioeconómicas del sector minero y la población regional de Cajamarca contribuye al desarrollo económico de la región.

Según la naturaleza de datos. – Será de tipo no experimental, ya que son estudios en donde no se manipulan las variables, mas solo se limita a observar los fenómenos en su ambiente natural con el fin de analizarlos. (Hernández, Fernández y Baptista, 2014)

2.2. Población y muestra

Hernández, Fernández y Baptista (2014) afirman que la población o universo es un conjunto de personas, cosas, etc., que poseen determinadas características específicas, en tanto la muestra es un subconjunto de la población.

La población y muestra del presente estudio está constituida por 1750 pobladores de 7 provincias del departamento de Cajamarca, tales como Cajamarca, Cajabamba, Chota, Santa Cruz, Hualgayoc, Celendín, San Miguel, lugares en las que existe explotación minera.

En la Tabla 1 se muestra la distribución de los encuestados por provincia.

Tabla 1

Distribución de participantes según provincia.

N°	PROVINCIA	NÚMERO DE ENCUESTADOS
1	Cajamarca	250
2	Cajabamba	250
3	Chota	250
4	Santa Cruz	250
5	Hualgayoc	250
6	Celendín	250
7	San Miguel	250
TOTAL		1750

Fuente: Elaboración propia.

2.3. Materiales, instrumentos y métodos

2.3.1. Materiales

Los materiales a usar se detallan en la siguiente tabla:

Tabla 2

Materiales de investigación

Material	Descripción
Laptop	Para la redacción y elaboración del informe de tesis.
Material de escritorio	Conformado por medios que contribuirán en el proceso de recolección de datos tales como: nota de apuntes, hojas de papel bond, lapicero, USB, etc.

Fuente: Elaboración propia.

2.3.2. Técnicas e instrumentos de recolección y análisis de datos

Las técnicas e instrumentos se determinaron de acuerdo a los objetivos específicos planteados, los mismos que fueron:

a. Análisis documental

Se seleccionó una serie de documentos con ideas que contribuyeron al desarrollo del presente estudio, además se abordó diferentes antecedentes de investigación previos que permitieron la discusión de nuestros resultados.

b. Recojo de datos de campo

Se viajó a diferentes provincias de la región Cajamarca a fin de realizar una entrevista y recabar información mediante un cuestionario respecto a la percepción y búsqueda de mejoras entre las brechas socioeconómicas del sector minero y la población (ANEXO 1).

La recolección de información se dio de manera personal, llegando a los distintos caseríos de los distritos de las siete provincias tomadas como población muestral.

Se les pidió a las personas encuestadas sus nombres completos y apellidos, su DNI, fecha de nacimiento y lugar de nacimiento.

Se les dio una serie de preguntas propuestas con el tipo de encuesta realizado. Las cuales tuvieron dos tipos de respuestas para su fácil entrevista. Cabe precisar que la información obtenida es de veracidad objetiva y sincera.

El cuestionario fue aplicado en 7 provincias según empresa minera, la cual tiene la siguiente distribución:

Tabla 3

Distribución de encuestados según provincia, distrito y proyecto minero de influencia.

PROVINCIA	DISTRITO	MINERA	N°
CAJABAMBA	Cachachi	MINERA SULLIDEN SHAUINDO S.A.C.	50
	Cajabamba	MINERA SULLIDEN SHAUINDO S.A.C.	100
	Condebamba	MINERA SULLIDEN SHAUINDO S.A.C.	100
	SUB TOTAL		250
CAJAMARCA	Cajamarca	MINERA YANACOCCHA S.R.L	85
	Baños del Inca	MINERA YANACOCCHA S.R.L	65
	La Encañada	ANGLO AMERICAN MICHQUILLAY S.A	50
	La Encañada	MINERA YANACOCCHA-MINAS CONGA	50
	SUB TOTAL		250
CHOTA	Querocoto	MINERA RIO TINTO-PROYECTO LA GRANJA	30
	Llama	MINERA RIO TINTO-PROYECTO LA GRANJA	22
	Chiguirip	MINERA RIO TINTO-PROYECTO LA GRANJA	22
	Chota	MINERA RIO TINTO-PROYECTO LA GRANJA	45
	Cochabamba	MINERA RIO TINTO-PROYECTO LA GRANJA	31

	Conchan	MINERA RIO TINTO-PROYECTO LA GRANJA	10
	Miracosta	MINERA RIO TINTO-PROYECTO LA GRANJA	10
	Huambos	MINERA RIO TINTO-PROYECTO LA GRANJA	30
	Lajas	MINERA RIO TINTO-PROYECTO LA GRANJA	20
	Tacabamba	MINERA RIO TINTO-PROYECTO LA GRANJA	30
	SUB TOTAL		250
SANTA CRUZ	Sexi	MINERA TROY S.A.C	30
	Catache	MINERA TROY S.A.C	20
	Chancay Baños	MINERA TROY S.A.C	50
	La Esperanza	MINERA TROY S.A.C	20
	Santa Cruz	MINERA TROY S.A.C	100
	Pulán	MINERA LA ZANJA S.R.L	30
	SUB TOTAL		250
HUALGAYOC	Bambamarca	GOLD FIELDS LA CIMA S.A.	160
	Chugur	MINERA SAN NICOLAS S.A	39
	Hualgayoc	GOLD FIELDS LA CIMA S.A.	51
	SUB TOTAL		250
CELENDÍN	Celendín	MINERA YANACocha-MINAS CONGA	60
	Chumuch	MINERA PIEDRITAS S.A.C.	20
	Cortegana	MINERA PIEDRITAS S.A.C.	10
	Huasmín	MINERA YANACocha-MINAS CONGA	30
	José Gálvez	MINERA YANACocha-MINAS CONGA	30
	Miguel Iglesias	MINERA YANACocha-MINAS CONGA	10
	Oxamarca	MINERA YANACocha-MINAS CONGA	10
	Sorochuco	MINERA YANACocha-MINAS CONGA	19
	Sorochuco	MINERA AURIFERA DEL SUR S.A.	21
Sucre	MINERA YANACocha-MINAS CONGA	40	
	SUB TOTAL		250
SAN MIGUEL	Calquis	MINERA LA ZANJA S.R.L	50
	Catilluc	MINERA LA ZANJA S.R.L	50
	San Miguel	MINERA LA ZANJA S.R.L	81
	Tongod	MINERA LA ZANJA S.R.L	69
	SUB TOTAL		250
TOTAL			1750

Fuente: Elaboración propia.

2.3.3. Métodos

La presente investigación se desarrolla mediante la identificación de la búsqueda de las brechas socioeconómicas entre el sector minero y la población cajamarquina, para ello se hizo uso de una encuesta tipo cuestionario (Ver Anexo 1), los mismos que serán plasmados en cuadros estadísticos, para ello se hará uso del programa Excel, el mismo que nos permitió ordenar, clasificar y agrupar los datos obtenidos, de tal modo que no facilite el análisis e interpretación.

2.4. Procedimiento

Entre los pasos a seguir en el presente estudio están:

Paso 1 – Búsqueda de información o etapa de pre- campo

Se realizó una búsqueda y revisión de información científica de diferentes artículos, tesis, informes y libros de los cuales se extrajo los puntos importantes para ser plasmados en la presente, al ser bases teóricas que respaldarán el estudio, conforme a nuestros objetivos planteados.

Paso 2 – Recojo de información o etapa de campo

Se procedió a visitar siete provincias de la región Cajamarca (San Miguel, Cajamarca, Santa Cruz, Celendín, Hualgayoc, Santa Cruz y Cajabamba) en donde existe población con afectación directa de la minera, en donde se visitaron a pobladores entre 30 y 70 años de edad, de diferentes caseríos y distritos de las provincias mencionadas, a fin de realizar una entrevista individual y recopilar información haciendo uso de un cuestionario, basado en las brechas socioeconómicas entre el sector minero y la población, así como las alternativas de solución que plantean a dicha problemática. La información que fue trasladada a una base de datos a fin de ser analizados. Se usó la entrevista como herramienta principal para realizar el levantamiento de la información de los representantes directos de la comunidad. El objetivo de la entrevista realizada fue recoger

información de mucha importancia para brindar un estudio base sobre la perspectiva real de la comunidad ante la actividad minera cercana y sus soluciones que plantean para evitar conflictos sociales.

Paso 3 – Análisis de información o etapa de post - campo

Una vez revisada y analizada la información tanto de pre campo y campo, se procedió a procesarlas, para ello se hizo uso del programa Excel, el mismo que permitió el procesamiento,

análisis e interpretación de la información recogida a través del cuestionario, para finalmente presentar las diferentes tablas y gráficos.

CAPÍTULO III. RESULTADOS

En el presente capítulo se describe la información recolectada teniendo en cuenta los objetivos planteados.

Resultados de la percepción de la población Cajamarquina, sobre la empresa minera de afluencia en su sector.

En las siguientes tablas, se presenta los resultados sobre los datos obtenidos en el cuestionario aplicado con relación a la percepción que tiene la población respecto a la empresa minera.

Tabla 4

Ambientalmente la responsabilidad es de la empresa.

Ambientalmente es responsable la		
empresa	Frecuencia	Porcentaje
SI	678	38.74
NO	1072	61.26
TOTAL	1750	100.00

Fuente: Resultados de encuesta.

En la tabla 4, se presenta la percepción de los pobladores con afluencia minera, de los cuales el 61.2% no considera que la responsabilidad de los problemas ambientales es la empresa minera, sin embargo, el 38.74% refiere lo contrario.

Tabla 5

Apoyarían la actividad minera responsable

Apoyarían la actividad minera responsable		
responsable	Frecuencia	Porcentaje
SI	1379	78.80
NO	371	21.20
TOTAL	1750	100.00

Fuente: Resultados de encuesta.

En la tabla 5, se da a conocer que el 78.8% de los encuestados están de acuerdo con la explotación minera, siempre y cuando ésta tenga responsabilidad social, por otro lado, el 21.2% rechaza su apoyo.

Tabla 6

A favor o en contra del proyecto minero

A favor o en contra del proyecto minero	Frecuencia	Porcentaje
A FAVOR	890	50.86
EN CONTRA	860	49.14
TOTAL	1750	100.00

Fuente: Resultados de encuesta.

En la tabla 6, se muestra que el 50.56% de los encuestados están a favor de la ejecución de proyectos mineros, caso contrario el 49.14% están en contra.

Tabla 7

Han sido afectados por la empresa

Han sido afectados por la empresa	Frecuencia	Porcentaje
SI	632	36.11
NO	1118	63.89
TOTAL	1750	100.00

Fuente: Resultados de encuesta.

En la tabla 7, se muestra que el 63.86% de los encuestados perciben y consideran que no sido afectado por la empresa afluyente de su comunidad, sin embargo, el 36.11% considera lo contrario.

Resultados de las posibles alternativas de solución propuestas por la población para disminuir las brechas entre la comunidad y el sector minero

En el siguiente acápite se presenta los resultados obtenidos del cuestionario aplicado a la población, con las posibles alternativas de solución para disminuir las brechas entre la comunidad y el sector minero.

Tabla 8

Creación de un fondo de indemnización social por perjuicios ocasionados

Creación de un fondo de indemnización social por		
perjuicios ocasionados	Frecuencia	Porcentaje
DE ACUERDO	1750	100.00
EN DESACUERDO	0	0.00
TOTAL	1750	100.00

Fuente: Resultados de encuesta.

En la tabla 8, se muestra los resultados obtenidos respecto a las posibles soluciones que da la población, para mejorar las brechas socioeconómicas entre la comunidad y minero, para ello el 100% de los encuestados consideran importante la creación de un fondo de indemnización para contrarrestar los perjuicios ocasionados por la explotación minera.

Tabla 9

Los resultados del monitoreo continuo del agua residual se deben dar a conocer en reunión comunal

Los resultados del monitoreo continuo del agua residual		
se deben dar a conocer en reunión comunal	Frecuencia	Porcentaje
DE ACUERDO	1750	100.00
EN DESACUERDO	0	0.00
TOTAL	1750	100.00

Fuente: Resultados de encuesta.

En la tabla 9, se muestra que el 100% de los encuestados considera que un factor que contribuiría a mejorar las brechas, es que la empresa de a conocer a los pobladores los resultados del monitoreo continuo del agua residual se deben dar a conocer en reunión comunal.

Tabla 10

Brindar una plaza laboral para el padre o madre de una familia

Brindar una plaza laboral para el padre o madre de una familia		
madre de una familia	Frecuencia	Porcentaje
DE ACUERDO	1750	100.00
EN DESACUERDO	0	0.00
TOTAL	1750	100.00

Fuente: Resultados de encuesta.

En la tabla 10, se muestra que el 100% de los encuestados considera que brindar una plaza laboral a un familiar o integrantes de la comunidad dentro de la empresa minera contribuye a mejorar y disminuir las brechas entre la población y el sector minero.

Tabla 11

Realizar campañas de salud y tecnologías para las comunidades

Realizar campañas de salud y tecnologías para las comunidades		
tecnología para las comunidades	Frecuencia	Porcentaje
DE ACUERDO	1750	100.00
EN DESACUERDO	0	0.00
TOTAL	1750	100.00

Fuente: Resultados de encuesta.

En la tabla 11, el 100% de los encuestados considera que las empresas mineras deben realizar campañas de salud y tecnologías en beneficio de las comunidades con afluencia minera.

Tabla 12

Participación de la empresa en reuniones sociales y festivas de la comunidad

Participación de la empresa en reuniones sociales y festivas de la comunidad		
Participación de la empresa en reuniones sociales y festivas de la comunidad	Frecuencia	Porcentaje
DE ACUERDO	1598	91.31
EN DESACUERDO	152	8.69
TOTAL	1750	100.00

Fuente: Resultados de encuesta.

En la tabla 12, el 91.31% de los encuestados considera que las empresas mineras deben participar de las diferentes actividades sociales y festivas que se realizan en la comunidad a fin de disminuir brechas socioeconómicas, sin embargo, el 8.69% refiere lo contrario.

Resultados del análisis del impacto y efectos de la minería, y los programas de inversión social realizados por las empresas minera de Cajamarca.

En este acápite se realizará un análisis del impacto del sector minero y las brechas socioeconómicas que trae consigo, para finalmente proponer factores que contribuyan a la implementación de las mejoras.

A. Análisis del impacto de la minería

La minería es una actividad extractiva de minerales y otros materiales, cuyo rol es ser fuente de sustento, crecimiento y desarrollo, ya que es una de las fuentes de ingreso más grande. En el Perú, existen diversos yacimientos mineros, existiendo variedad de tipos de extracción de metales por parte de empresas mineras.

El impacto de la minería se ve reflejado en las emisiones de relaves en ríos y quebradas que circulan por toda la zona de influencia.

A continuación, se muestra principales cuencas y subcuencas vulnerables a ser contaminadas por los principales proyectos mineros en la Región de Cajamarca.

Tabla 13

Principales cuencas y subcuencas afectadas por la actividad minera en Cajamarca

CUENCAS	SUBCUENCAS	METALES ENCONTRADOS POR ESTACIONES DE MONITOREO
Mashcón	Grande, Quilish, Porcón, Ronquillo, Mashcón y la Quebrada Encajón.	Cd, Cu, Cr, Hg, Fe, Mn, Pb, Cm, Zn,
Chonta	Grande, Chonta y Quebrada Chaihuagón	Cu, Cr, Hg, Fe, Mn, Pb, Al, Ni, Se y Cianuro
San Miguelino	Tinte, Agua dulce, San Miguelino y Quebradas Shillamayo, San Antonio de Ojos, La Mina.	Cd, Cu, Cr, Fe, Mn, Pb, Zn,
Llaucano	Tingo, Hualgayoc, Llaucano y la quebrada Eme.	Cd, Cu, Fe, Mn, Pb, Zn y Cianuro
Jequetepeque	Jequetepeque, Quebrada Choten y Represa Gallito Ciego	Cd, Cu, Fe, Mn, Pb, Zn
Crisnejas	Crisnejas, Condebamba, Cajamarquino, Chimin y Quebradas Chupalla, Cochabamba, Arenilla, Choloque, Shauindo, Payuro.	Cu, Cr, Hg, Fe, Mn, Pb
Chancay-Reque	Cedro, Pisit, Cañad y Chancay	Cd, Cu, Fe, Mn, Pb, Zn

Fuente: Gerencia Regional de Recursos Naturales y Gestión del Medio Ambiente.

Figura 1: Cuenca del Jequetepeque y San Miguelino.



Figura 2: Cuenca del Río Mashcón y Chonta

Fuente: Autoridad Nacional del Agua.

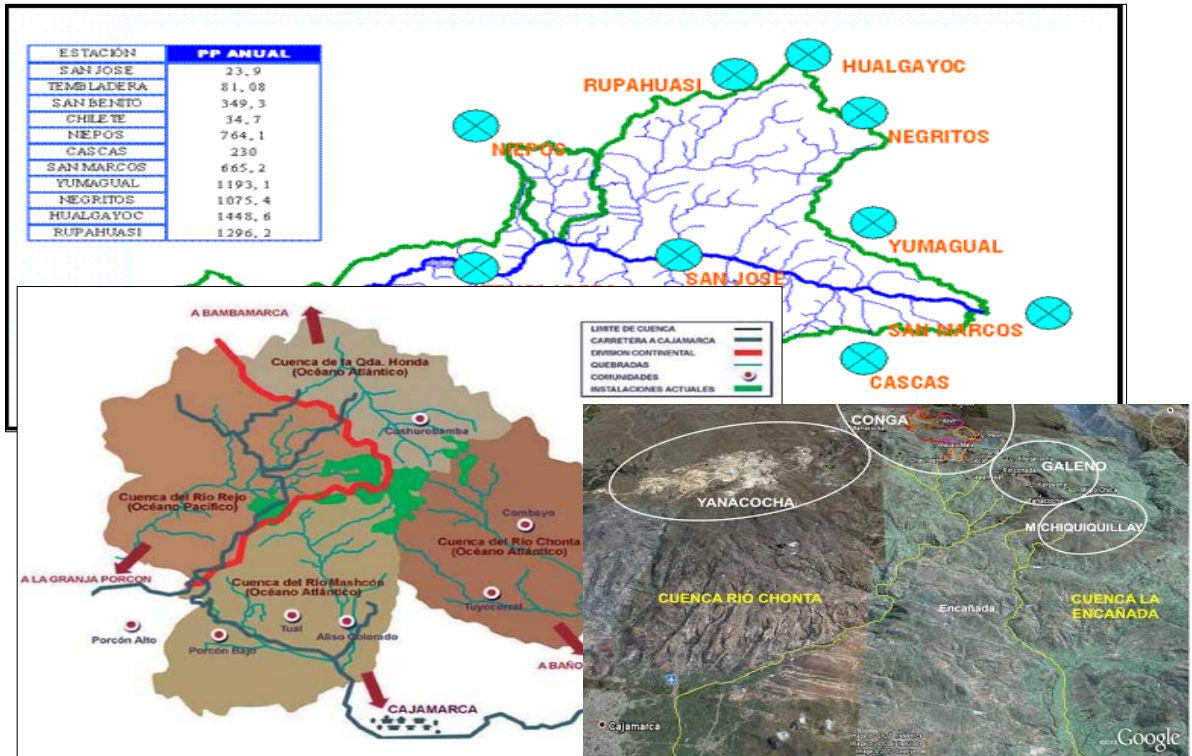

Figura 3: Cuenca del Río Llaucano

Fuente: Autoridad Nacional del Agua.

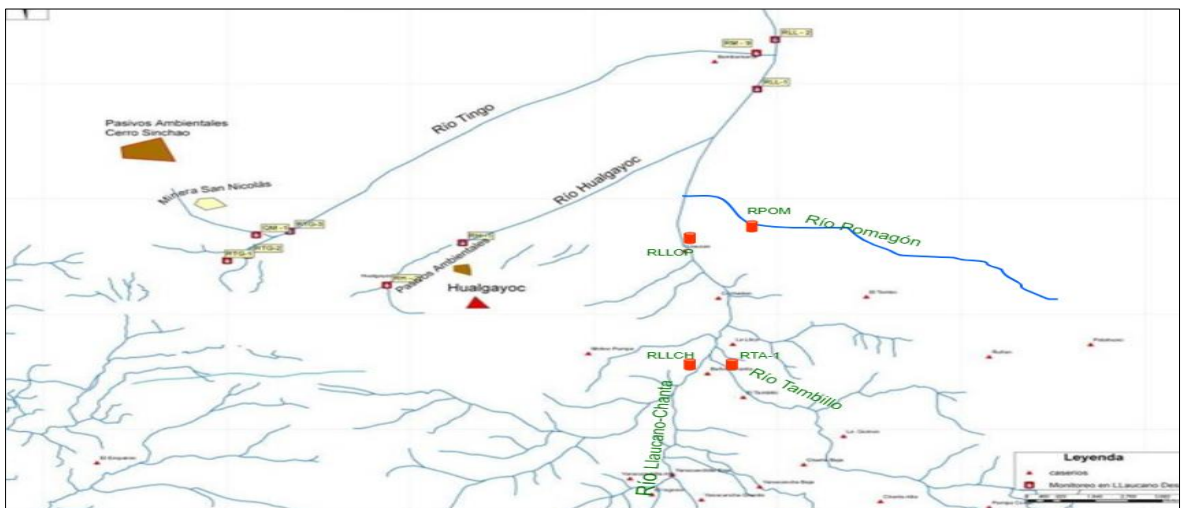

Figura 4: Cuenca del Río Crisnejas y Chancay.

Fuente: Autoridad Nacional del Agua.

a. Las empresas mineras en la región Cajamarca.

En la Cajamarca actualmente existen empresas mineras desde pequeña minería a gran minería. A continuación, se detalla las empresas involucradas en el plan de estudio muestral y su compromiso con la comunidad.

Tabla 14.

Distribución de proyectos mineros, impacto, conflictos, y programas sociales.

MINERA	RESUMEN INFORMATIVO	IMPACTO Y CONFLICTOS SOCIALES	PROGRAMAS SOCIALES
MINERA YANACOCHA S.R.L (Cajamarca).	<ul style="list-style-type: none"> - Ubicada a 45 km al norte de la ciudad de Cajamarca. - Compuesta por 5 minas a cielo abierto, 4 plataformas de lixiviación y 3 plantas de recuperación de oro. - Formado por Yanacocha Oeste y Este, los proyectos de San José 1, San José 2 y Colorado. - Actualmente en exploración, y el Proyecto Conga, con EIA aprobado para explotación, pero sin licencia social. - En 1993 comenzó sus operaciones. - La actividad minera ha implicado la remoción de un promedio de 1000 millones de toneladas de tierra y roca. 	<ul style="list-style-type: none"> - La empresa borró canalizaciones que servían a las comunidades agrícolas para sus faenas de irrigación. - Fuentes importantes de agua desaparecieron. - Desapareció a la laguna Yanacocha por quedar sobre el yacimiento de oro. - Muerte de animales por los relaves mineros, la falta de control de acidez del agua (PH). - Constantes conflictos con las comunidades. - Derramó 151 kilos de mercurio a lo largo de 40 kilómetros de la carretera en Choropampa. - Drenaje de aguas ácidas que exceden en 200% los límites máximos permisibles. 	<ul style="list-style-type: none"> - Entre 2003 y 2006 ha realizado fortalecimiento del SENATI por \$151,428, mediante la compra de equipos. - Pavimentación de la calle Héroes del Cenepa I, III y IV etapas, rehabilitación de la carretera Cajamarca – Baños del Inca. - Construcción de pabellón y aulas del Colegio San Ramón. - Mejora de infraestructura de 6 colegios de Cajamarca, veredas y drenajes en Santacruz. - Ejecución de 12 obras en agua y saneamiento. - Brinda apoyo a la educación formal y capacitación técnica a adultos, así como mejora de escuelas. - Donó mobiliario escolar, paneles solares para energía eléctrica de centros educativos, mejora de cocinas escolares y apoyo con movilidad a los profesores de las áreas cercanas a Yanacocha. - Realizó 16 obras en 14 comunidades. - Apoyo con asistencia técnica a nivel comunal, programas de reforestación, así como la implementación de créditos rurales.

		<ul style="list-style-type: none"> - Creación de la Asociación los Andes de Cajamarca. - Apoyo económicamente en la realización del expediente técnico y construcción del Coliseo multifuncional Qapac Ñam. - Programas de construcción de reservorios familiares y comunal en la zona de influencia
<p>PROYECTO MINERO MICHICUILLAY (Cajamarca).</p> <ul style="list-style-type: none"> - Su área de influencia comprende a los distritos La Encañada, Baños del Inca, Llacanora y Namora. Con un área total de 14,927.95 ha. - El prospecto sugiere la exploración por cobre y oro. 	<ul style="list-style-type: none"> - El 27 de setiembre del 2008, el juzgado Mixto de Santa Apolonia - Cajamarca, abrió proceso a las empresas Activos Mineros S.A.C y Anglo American Michiquillay S.A. - En tanto el 09 de marzo de 2018, comuneros del sector Michiquillay, perjudicado con el proyecto minero, manifiestan no haber participado en ningún proceso de licitación. 	<ul style="list-style-type: none"> - Proyecto minero aun no ejecuta extracción, no cuenta con programas sociales en ejecución.
<p>MINAS CONGA (Cajamarca, Celendín, Hualgayoc).</p> <ul style="list-style-type: none"> - Ubicado a 75 km al noreste de Cajamarca, en los distritos de Sorochuco y Huasmín (Celendín), y en La Encañada (Cajamarca). - El "área de las operaciones del proyecto se ubica sobre las quebradas Toromacho, Alto Jadibamba, Alto Chirimayo, Chugurmayo y Chailhuagón; todas ellas forman parte de 	<ul style="list-style-type: none"> - El conflicto minero más grande se inició en agosto del 2011, con el proyecto Conga. - Las comunidades de Celendín y Bambamarca se opusieron teniendo enfrentamientos con la policía, por tal motivo se paralizó y se negó la viabilidad del proyecto. 	<ul style="list-style-type: none"> - Proyecto paralizado por no tener autorización social, no cuenta con programas sociales.

la cuenca del Marañón"		
<p>MINERA GOLD FIELDS LA CIMA S.A. (Hualgayoc).</p>	<p>- Ubicada en Hualgayoc, comunidad campesina "El Tingo", anexo predio La Jalca, caseríos Coimolache y Pilancones.</p> <p>- Reservas de 1,3 Millones de onzas de oro y 456 Millones de libras de cobre.</p>	<ul style="list-style-type: none"> - Los pobladores del distrito de Hualgayoc, del caserío Coimolache y Pilancones, reclaman por la contaminación que ha generado la empresa Minera Gold Fields en el río "Tingo Maygasbamba" y de la rajadura del 90% de viviendas en Hualgayoc. - El año 2015, el 25 de mayo en la provincia de Bambamarca, la Autoridad Nacional del Agua emitió los resultados alarmantes sobre la calidad de las aguas en el río Tingo Maygasbamba, el mismo que demostró la presencia de metales pesados por encima de los niveles permisibles. - El 16 de mayo del 2016, se inició el paro indefinido en la carretera Hualgayoc-Cajamarca. - Aguas contaminadas. - Por intermedio de su programa "Centro de Alto Rendimiento – CAR"; se busca que todos los colaboradores, se capaciten y se desarrollen en la organización, permitiéndoles acceder a cursos de actualización y fortalecimiento técnico. - Donó equipos de refrigeración de vacunas al personal del Frente Policial de Cajamarca. - Ha generado 580 empleos. - Ha instalado 100 sistemas de riego por aspersión móviles y mejorado y resembrado un total de 687 Ha. - Construyó el mercado más grande de la Región de Cajamarca. - Electrificación en Hualgayoc, Coymolache, Alto Coymolache, El Tingo y Pilancones y Cuadratura. - Contribuyó con el asfaltado de carretera 3N, desde Km. 35 hasta el Km. 82.
<p>MINERA COIMOLACHE S.A (Hualgayoc).</p>	<p>- Ubicada en el distrito de Hualgayoc y Chugur a 3800 m.s.n.m.</p> <p>- Inició a sus operaciones en el año 2011.</p> <p>- Tiene un área de explotación y área a explorar, de 1,222.26 Ha.</p>	<ul style="list-style-type: none"> - Conflictos por la ampliación del Proyecto Minero Tantahuatay - Ciénega Norte - Ciénega Sur, Mirador Norte, Mirador Sur y Tantahuatay II, en los distritos de Hualgayoc y Chugur, Provincia de Hualgayoc-Bambamarca, cerca de los caseríos El Tingo, La Palma, Nuevo Perú, La Colpa. - El año 2014 se presentaron enfrentamientos entre comuneros y policía, debido al rechazo hacia el proyecto - Construyó e implementó el centro de salud El Tingo – Chugur. - Contrató personal médico especializado, se equipó del centro de salud Hualgayoc. - Realizó campañas de salud itinerantes en los caseríos de Chugur, Catilluc y Hualgayoc. - Construcción e implementación de la escuela de Tacamache. - Con el programa Enseña Perú se apoyó en la contratación de

	<p>minero por ubicarse en cabecera de cuenca, ya que ello, afectaría la calidad y cantidad de los recursos hídricos.</p> <ul style="list-style-type: none"> - El 8 de julio del 2010, se produjeron enfrentamientos en el sector denominado "El Sinchao", donde comuneros de la comunidad de "El Tingo"-Hualgayoc, contra la empresa minera Coimolache. - En 2016 la Comisión de bambamarquinos y chuguranos visitaron las instalaciones encontrando una destrucción total de los bofedales y lagunas y la disminución de sus caudales. - El Organismo de Evaluación y Fiscalización Ambiental (OEFA) con fecha 7 de febrero de 2017 dictó una medida preventiva a la Compañía Minera Coimolache. 	<p>docentes en los caseríos de Chugur, Catilluc y Hualgayoc.</p> <ul style="list-style-type: none"> - Donación de tractores para las rondas campesinas "El Tingo" y la asociación de agua potable "Manuel Vásquez". - Construcción de 20 micro reservorios en la comunidad campesina El Tingo y 25 reservorios en los caseríos de Ramírez y Chencho. - Proyectos de agua potable y saneamiento en los caseríos de anexo Chilon, centro poblado Moranpata, caserío Ramírez y caserío Cuadratura. - Ha generado hasta el 2019 un total de 21 800 puestos de trabajo con acceso a un seguro de salud.
<p>MINERA SAN NICOLAS (Hualgayoc).</p>	<ul style="list-style-type: none"> - Posee activos y derechos de concesión sobre un terreno de 64 hectáreas, abarcando un molino y una mina - Se ubica cerca de las minas Cerro Corona (Gold Fields) y Tantahuatay (Buenaventura). - Comprende recursos de 11.8 Mt con 0.075 opt de oro, 5.238 opt de plata, 0.68% de 	<ul style="list-style-type: none"> - Osinergmin multa con 10 UIT por normas de seguridad e higiene minera. - Excedió los límites máximos permisibles autorizados para efluentes mineros metalúrgicos. - El 20 de mayo en la provincia de Hualgayoc-Bambamarca, se realizó una paralización que tiene como plataforma de lucha la defensa del agua y exigir al Gobierno Central la descontaminación del río Tingo-Maygasbamba, el cual - La mina cerró a inicios del 2016 por problemas financieros para construir una nueva fábrica que le permitiese pasar de la producción de óxido a la de sulfuro.

cobre, 0.96% de zinc y
1.02% de plomo.

está contaminado por la
actividad minera.

- La Dirección Nacional de Salud Ambiental identificó que en la cabecera de la quebrada "La Eme" se ubican pasivos ambientales generadores de aguas ácidas (Sinchao) de las empresas situadas en esa jurisdicción.

**MINERA
SULLIDEN
SHAUINDO
S.A.C.
(Cajabamba).**

- Se encuentra en la provincia de Cajabamba, en el distrito de Cachachi, cerca de Centro Poblado Algamarca (Caseríos de Algamarca, La Fila, Liclipampa Alto, Pauquilla, San José y Rosahuayta), Centro Poblado Araqueda (Caseríos de Araqueda, Moyán Alto, Moyán Bajo y Quilishpampa).
- Es un proyecto de oro y plata, con un área 299.17 Ha., y una reserva probada de 1 9.52 millones de onzas de oro y 11.36 millones de onzas de plata.
- Opera como una mina a tajo abierto y extraerá oro y plata durante 10 años mediante el método de pila de lixiviación.
- Instalación de viveros y producción de plántones de especies como la tara y otras.
- Apoyo a la educación local con equipos tecnológicos, paquetes escolares.
- Modernización de la infraestructura de los colegios y apoyo en actividades culturales.
- Promueven campañas médicas y la modernización de infraestructura de los centros de salud.
- Instalación y rehabilitación de infraestructuras de riego en los caseríos de influencia.
- Apoyó con 500 pruebas serológicas a la provincia de Cajabamba.

<p>MINERA RIO TINTO- PROYECTO LA GRANJA (Chota).</p>	<ul style="list-style-type: none"> - Ubicado en la localidad de Querocoto – Chota, siendo uno de los depósitos de cobre, aún sin desarrollar, el mismo que contiene aproximadamente 2.8 billones de TN de ley de 0,5%; estando valorizada en \$5 mil millones, con una producción probable de 500 mil toneladas métricas finas, por lo que sería considerado el más grande del Perú. 	<ul style="list-style-type: none"> - El proyecto minero “La Granja”, aún está en la etapa de exploración, la misma que ha ampliado por siete 7 años (2017 – 2024), esto con el compromiso de hacer una inversión en esta etapa cerca de \$182 millones. 	<ul style="list-style-type: none"> - Por medio de financiamiento a través del Fondo Social “La Granja”, ha realizado obras con el objetivo de satisfacer las necesidades básicas y el desarrollo humano de mayor vulnerabilidad. - Los aportes realizados por la minera “Rio Tinto”, a través de ProInversión ha realizado programas sociales, infraestructura básica, red vial, y proyectos productivos que han impactado positivamente en la calidad de vida de los pobladores del distrito de Querocoto.
<p>MINERA TROY S.A.C (Santa Cruz).</p>	<ul style="list-style-type: none"> - Ubicada en la provincia de Santa Cruz, caserío Corral Viejo distrito de Sexi entre 1,800 y 2,300 msnm. - Su principal actividad es la extracción de oro, el cual cuenta con una reserva de 203,680 TM. 	<ul style="list-style-type: none"> - El conflicto se inicia cuando compañía minera Troy S.A.C., es demandada por pobladores de los distritos de Sexi, Llama, Querocoto, Querocotillo y Huambos, para la suspensión de sus actividades, ya que no estaban cumpliendo con sus compromisos, además de que se estaba afectando a la intangibilidad de zonas arqueológicas, entre otros. - Integrantes de la comunidad campesina “La Unión”- distrito de Sexi Corral Viejo, el 24 de marzo 2014, denunciaron haber sido estafados por los representantes de la empresa minera Troy S.A.C, al haberles invadido más de 9 mil hectáreas de tierra, ya que se habrían valido de permisos falsos para explorar su territorio. 	<ul style="list-style-type: none"> - Ha gestionado empleo local desde los inicios de sus actividades de los distritos de Sexi, Querocoto. - Realizó el apoyo económico en el mejoramiento trochas de acceso a los caseríos. - La empresa por tener constantes conflictos con los comuneros por temas de contaminación, han mantenido un distanciamiento con las comunidades los últimos años.

- El 3 de abril, el Gobierno Regional Cajamarca (GRC) impuso una multa de 95 mil nuevos soles a la empresa, debido a varias anomalías en las operaciones de minera Troy S.A.C.

- Las cuencas afectadas por el área del proyecto abarcan dos microcuencas principales, la quebrada "El Cedro" y la del río "Pisit".

- El 16 de noviembre del 2004, conflicto entre la empresa minera Buenaventura S.A. y las organizaciones y autoridades campesinas de las provincias de San Miguel y Santa Cruz en la zona de La Zanja, reportándose el fallecimiento de Juan Montenegro Lingán (35).

- Ubicada a 3500m.s.n.m, en el distrito de Pulán, provincia de Santa Cruz – Cajamarca.

- Empresa conformada por Buenaventura (53.06%) y Newmont (46.94%), la misma que inició sus operaciones en el año 2010.

- Tiene una reserva de 264 mil onzas de oro y plata.

- En julio del 2007 los pobladores de la provincia de Santa Cruz acataron un paro de dos semanas exigiendo el retiro de la empresa Buenaventura y del proyecto La Zanja.

- En el 2007 mes de setiembre, pobladores denunciaron la muerte de 5 mil truchas en el río Pisit, los mismos que se habría dado a causa de un derrame de insumos químicos de las pozas del proyecto "La Zanja".

- La ONG Ecovida, reportó el resultado del análisis de la muerte de truchas tuvo como causa principal, altas concentraciones de plomo.

- Capacitación a pobladores del Área de Influencia Directa (AID) en temas de minería y agroindustria.

- Se contempla la construcción y mejoramiento de carreteras y la implementación de una red de integración vial.

- En el tema energético, Minera La Zanja apoyó la elaboración del estudio técnico de electrificación rural San Miguel de Pallaques – Saucepampa.

- Contribuirá con las iniciativas locales a fin de poner en valor los recursos turísticos locales.

MINERA LA ZANJA S.R.L
(Santa Cruz, San Miguel).

-
- Alcalde de la Municipalidad Distrital de Pulán - Santa Cruz, interpuso una demanda de amparo contra la empresa Minera La Zanja S.R.L a fin de que esta desista del inicio de actividades de explotación, ya que el proyecto minero estaría ubicado en una zona de alta vulnerabilidad por ser cabecera de cuenca hidrográfica.
 - Pobladores y trabajadores a las empresas contratistas del proyecto La Zanja bloquearon el ingreso y salida de los vehículos de la minera.
 - El 01 de mayo de 2019, circula video de minera la Zanja y la contaminación de sus relaves.
 - En julio de 2019, se denuncia actos de discriminación a pobladores de la zona de afluencia de la minera la Zanja.
-

El canon minero

Es la participación de la que gozan los Gobiernos Locales y Regionales, sobre los ingresos y rentas obtenidos por el Estado por la explotación de recursos minerales, metálicos y no metálicos.

El Canon Minero, está constituido por el 50% (cincuenta por ciento) del Impuesto a la Renta que obtiene el Estado y que pagan los titulares de la actividad minera por el aprovechamiento de los recursos minerales, metálicos y no metálicos.

Además, el 10% del total de canon para los gobiernos locales de la municipalidad o municipalidades distritales donde se explota el recurso natural. El 25% del total de canon para los gobiernos locales de las municipalidades provinciales donde se explota el recurso natural. El 40% del total de canon para los gobiernos locales del departamento o departamentos de las regiones donde se explote el recurso natural. Y el 25% del total de canon para los gobiernos regionales donde se explote el recurso natural. De este porcentaje los Gobiernos Regionales deben transferir el 20% a las Universidades Nacionales de su jurisdicción.

Figura 05: Criterios de distribución del Canon Minero.

Fuente: Ministerio de Economía y Finanzas. Área transparencia.

	%	Beneficiarios	Criterios
Canon minero (50% Impuesto a la Renta)	10%	Municipios distritales donde se exploten los Recursos.	Si existe más de una municipalidad en partes iguales
	25%	Municipios de la provincia donde se exploten los recursos Naturales.	Según población y necesidades básicas insatisfechas (pobreza).
	40%	Municipios del Dpto. donde se exploten los recursos naturales.	Según población y necesidades básicas insatisfechas (pobreza).
	25%	Gobierno regional	80% Gobierno regional 20% Universidad

De acuerdo a la cuarta disposición final de la Ley de Presupuesto del Ejercicio Fiscal 2006, los gobiernos regionales y locales utilizarán los recursos provenientes de los Canon, así como los de Regalía Minera, en el financiamiento o cofinanciamiento de proyectos de inversión pública que comprendan intervenciones orientadas a brindar servicios públicos de acceso universal y que generen beneficios a la comunidad, que se enmarquen en las competencias de su nivel de gobierno y sean compatibles con los lineamientos de políticas sectoriales. Estos proyectos no podrán

considerar, en ningún caso, intervenciones con fines empresariales o que puedan ser realizados por el sector privado.

Resultados de la propuesta para la mejora de brechas socioeconómicas entre el sector minero y la población cajamarquina.

Casas (2017) manifiesta que una brecha social es causante de conflictos ya que están relacionados a problemas de asimetría de información, sobre todo en la etapa de exploración y explotación minera existiendo una disparidad entre el “nivel de expectativas, percepciones e incertidumbre de la población; con el nivel de empleo, la colección de impuestos y el nivel de actividad a cargo de la empresa minera”. (p. 19). Además, otro aspecto importante a tener en cuenta, es la percepción negativa que se tiene sobre el impacto que han causado otras empresas mineras, generando desconfianza en la población.

Una inadecuada inversión del canon minero por parte de los gobiernos locales, ha traído consigo el incremento de las brechas sociales, toda vez que este dinero asignado tiene como fin generar programas de desarrollo, las mismas que están orientadas al cierre de brechas sociales, sin embargo, la población no ha visto ese beneficio, causando el incremento de conflictos.

A mayores brechas mayor es la incidencia de conflictos, por lo que la metodología actual de las diferentes empresas minera viene realizando diferentes programas sociales e inversión de fondo social a través del área responsabilidad social y ambiental, la cual no ha traído consigo buenos resultados en las diferentes empresas mineras con sede en el departamento de Cajamarca.

En tanto, se propone como propuesta para la mejora de brechas socioeconómicas entre el sector minero y la población cajamarquina, que toda empresa en su organigrama implemente en la Sub Gerencia de Responsabilidad Social, una sub área de responsabilidad social y ambiental, para la atención a la comunidad, que a continuación se muestra:



Figura 25: Organigrama con propuesta de creación de una sub área de responsabilidad social y ambiental en la sub gerencia de responsabilidad empresarial de las empresas mineras.

Fuente: Elaboración propia.

En tanto, para implementar y mejorar las brechas socioeconómicas entre el sector minero y la población, se propone que las diferentes empresas mineras a través de su sub-área de responsabilidad social y ambiental, se mantengan en constante comunicación con la población, y

teniendo en cuenta el análisis documental y la encuesta recabada por diferentes pobladores, se recomienda que dentro de dicha área se tenga en cuenta abordar lo siguiente:

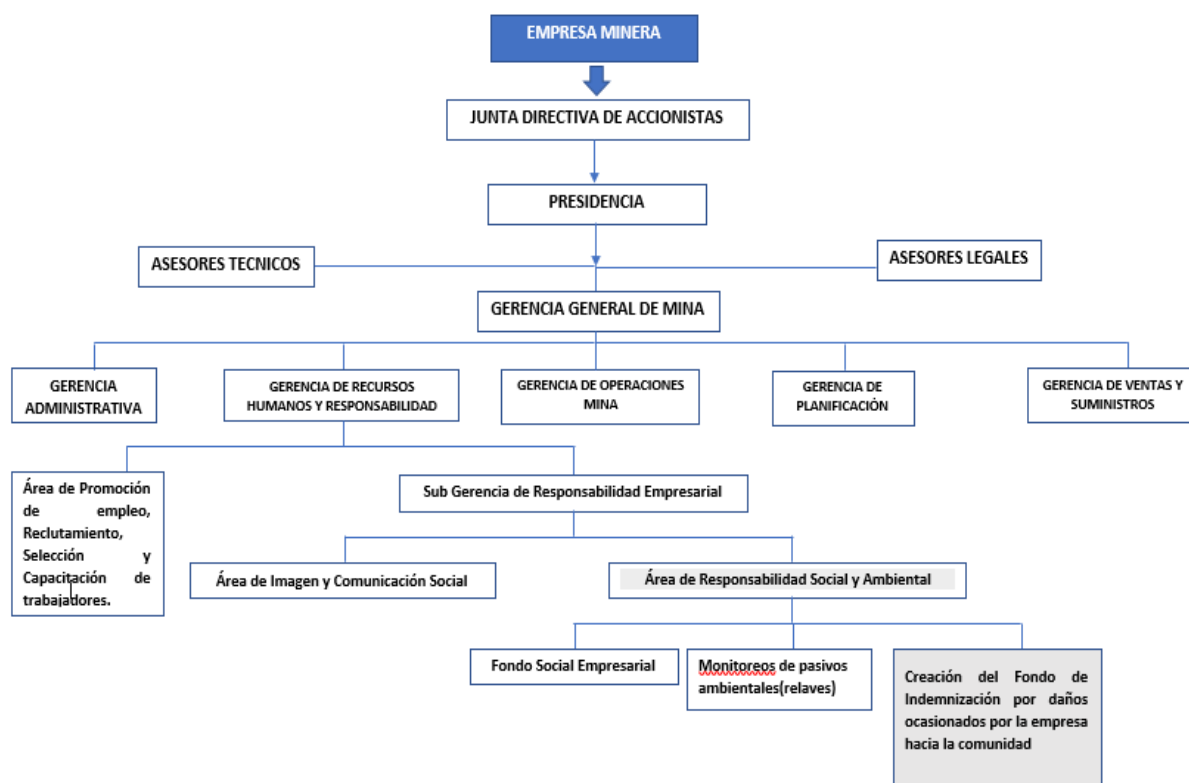
- La creación de un fondo de indemnización social por perjuicios.
- De manera continua la empresa debe dar a conocer a la población los resultados de monitoreo de las aguas residuales.
- Establecer como norma de la empresa se emplee mínimamente a un integrante de familia.
- La empresa minera de manera continua debe de desarrollar campañas de salud y tecnología en pro de la población.
- La empresa minera debe tener mayor participación y comunicación con la población.

Dando un análisis a las soluciones planteadas por los dirigentes locales de los caseríos visitados, podemos encontrar de que unificación social que tratan de implementar es una salida factible ya que la empresa minera está en las condiciones económicas y generar empleo; así asegurar a sus trabajadores que contarán con el apoyo recurrente.

En el caso del control ambiental se solicita una intervención constante de las autoridades locales para que sean testigos de las muestras tomadas por los expertos de control ambiental, tanto de agua como de aire.

Poniendo en énfasis las soluciones planteadas por la población de influencia, da un síntoma de acercamiento social posible. Contando con su participación y compromiso directo.

CAPÍTULO IV. DISCUSIÓN Y CONCLUSIONES

4.1 Discusión

Se ha podido identificar que entre las brechas socioeconómicas que incrementan las brechas entre el sector minero y la población son los diferentes incidentes ambientales generados durante la exploración, explotación y traslado de los minerales, también están los reclamos de la población no atendidos y las promesas incumplidas, factores que generan desconfianza en los pobladores de las zonas con afluencia minera.

En el presente estudio se buscó una propuesta de mejora de brechas socioeconómicas del sector minero y la población cajamarquina, entre las que se considera que toda empresa minera debe tener en cuenta la creación de un fondo de indemnización social por perjuicios a causa de la explotación minera, mantener un continuo contacto entre la empresa y población a fin de que se realice un monitoreo conjunto, brindar a la población campañas de salud, educación y tecnología, aunado ello la empresa debe brindar puestos de trabajo a los integrantes de la comunidad en donde se vienen realizando actividades de minería; aspectos que según la percepción de la población, aspectos que contribuirán a reducir la percepción negativa que se tiene sobre la explotación minera, además que esta debe de contribuir al desarrollo sostenible. Resultados que guardan relación con la investigación de Casas (2017) quien refiere que un aspecto importante es la percepción que tiene la población tiene sobre la minería, toda vez que esta es negativa debido a las brechas sociales, las mismas que han sido causantes de conflictos, las mismas que están

relacionados a problemas de asimetría de información, específicamente en la etapa de exploración y explotación minera existiendo una diferencia entre el nivel de expectativas con el nivel de empleo, el nivel de actividad de cargo de la empresa.

Por su parte, Peralta y Quispe (2018) en un estudio respecto al cumplimiento y compromiso por parte de la empresa minera a partir de responsabilidad social y empresarial de la minera, encontrando que los pobladores desconocen sobre temas de responsabilidad social empresarial; en tanto perciben y tiene una expectativa negativa con relación a acciones de responsabilidad social empresarial, el mismo que se muestra en el bajo involucramiento de los comuneros con relación al desarrollo de proyectos.

En este sentido es importante tener en cuenta los aspectos planteados en la propuesta de la mejora de brechas entre el sector minero y la población, toda vez como sostiene Narrea (2018) la minería, es una actividad económica que contribuye al desarrollo de un país, y estas empresas invierten en innovación e investigación y otros programas de inversión social, sin embargo, la explotación de este recurso ha traído consigo conflictos sociales.

4.2. Limitaciones

- Una de las limitaciones más representativas se dio a la demora para el recojo de datos, ya que se tuvo que viajar a diferentes provincias y debido a las restricciones dadas por

el gobierno como medida de protección frente a la pandemia de la COVID 19, se tuvo que posponer las fechas de viaje, limitándonos a ciertas fechas y horarios.

4.3 Conclusiones

- El beneficio de la propuesta planteada en la tesis realizada, es la unificación social de la actividad minera con sus zonas de influencia. Los pobladores encuestados han dado como respuesta asertiva a las soluciones planteadas en la encuesta. La exigencia de empleo y el menor impacto ambiental corroborada con presencia in situ de sus autoridades locales. De esa manera llevaran unas relaciones sociales armoniosas con las empresas mineras.
- Se determinó que la percepción de la población Cajamarquina en cierto porcentaje es negativa respecto a la explotación minera y sus efectos, la misma que se ha visto plasmada en diferentes conflictos sociales.
- Entre las alternativas de solución a fin disminuir las brechas entre la comunidad y el sector minero, esta que la empresa minera se haga responsable e indemnice cuando existen incidentes ambientales, tenga un mayor contacto con la población y se brinden oportunidades laborales a integrantes de la comunidad con afluencia minera.
- Sobre el impacto y efectos de la minería, y los programas de inversión social realizados por las empresas minera de Cajamarca, se logró identificar que todas las empresas mineras se han enfrentado a una diversidad de conflictos sociales las cuales han incrementado las brechas socioeconómicas y una percepción negativa de la explotación minera en la población, debido a que la empresa no cumple con sus promesas y no han contribuido con un adecuado desarrollo sostenible, pese a los diferentes programas

sociales e inversión de fondo social que brindan a través de la Sub Gerencia de responsabilidad social e cada empresa.

- Se presentó una propuesta para la mejora de brechas socioeconómicas del sector minero y la población cajamarquina en donde se planteó que la posibles solución la misma que fue brindada por la población es que las empresas mineras implementen dentro del área de Sub Gerencia de Responsabilidad Social, una sub área de responsabilidad social y ambiental, la misma que bebe mantener una constante comunicación con la población, crear un fondo de indemnización social por perjuicios que ocasione la empresa, además de dar a conocer los resultados de monitoreo de las aguas residuales de manera continua a la población y seguir desarrollando campañas de salud y tecnología en pro de la población.
- La no aceptación de minería en las zonas donde hubo antecedentes de conflictos y problemas mineros, los pobladores se han sostenido a lo largo de las décadas de la actividad ganadera y agrícola, antes de hacerse presente la actividad minera de Cajamarca. Y han ido afectados directamente con la producción de sus actividades ancestrales.
- Las propuestas realizadas para la mejora de brechas socioeconomías y sociales en la tesis realizada, han sido tomadas de manera asertiva por parte de la gente encuestada. Se hacen parte de la realización de la proyección de las soluciones dadas. Y mantendrían

un compromiso de inclusión y responsabilidad en las actividades minera. Siempre y cuando se respete la vida silvestre y ganadera de las zonas de influencia. Con controles ambientales y los resultados dados a conocer en una reunión de comunidad, con la verdad y ética profesional de los agentes de control ambiental.

REFERENCIAS

- Benavides, R. (2012). *La minería responsable y sus aportes al desarrollo del Perú*. Recuperado de:
http://www.mzweb.com.br/bvn/La_Mineria_Responsable_y_sus_Aportes_al_Desarrollo_del_Peru_Por_Roque_Benavides_Ganoza.pdf
- Casas, C. (2017). *Conflictos mineros y acuerdos comunitarios: Identificación de mecanismos de retroalimentación [Documento de discusión CIUP]*. Recuperado de:
<https://repositorio.up.edu.pe/bitstream/handle/11354/1715/DD1702.pdf>.
- Cooperación (20 de febrero 2018). *Southern llega a Cajamarca con el proyecto Michiquillay*. Recuperado de: <https://cooperacion.org.pe/southern-llega-a-cajamarca-con-el-proyecto-michiquillay/>.
- Decreto Supremo N°975 (2019). *Reglamento que Fija la Política Nacional sobre Zonas Rezagadas en Materia Social*. Recuperado de:
<https://www.bcn.cl/leychile/navegar?idNorma=1128902>.
- Delgado, V. (2016). *El impacto de la minería en el Perú, bajo la exégesis del análisis económico del derecho, periodo del 2010 al 2015* (tesis de pregrado). Universidad Peruana de la Américas. Lima, Perú.
- Gestion (05 de diciembre 2014). *Anglo American se retira de proyecto de cobre Michiquillay en Perú*. *La Gestion*. Recuperado de: <https://gestion.pe/economia/empresas/anglo-american-retira-proyecto-cobre-michiquillay-peru-85607-noticia/?ref=gesr>.
- Hernández, R., Fernández, C., y Baptista, P. (2014). *Metodología de la investigación*. México: McGrawHill.

Informe Económico y Social – Región Cajamarca (2019). *Encuentro económico*. Recuperado de:

<https://www.bcrp.gob.pe/docs/Proyeccion-Institucional/Encuentros-Regionales/2019/cajamarca/ies-cajamarca-2019.pdf>.

Jiménez, R. (1998). *Metodología de la investigación: elementos básicos para la investigación clínica*.

Recuperado de:
http://www.sld.cu/galerias/pdf/sitios/bioestadistica/metodologia_de_la_investigacion_1998.pdf.

Kuramoto, J., y Glave, M. (2007). La minería peruana, lo que sabemos y lo que nos falta saber.

Recuperado de:
<http://biblioteca.clacso.edu.ar/Peru/grade/20100513021350/InvPolitDesarr-4.pdf>.

Ministerio de Planificación y Cooperación (2002). *Seminario desigualdad y reducción de brechas de equidad. Sistematización de tópicos principales*. Santiago: División Social, Departamento de Evaluación Social. Recuperado de: <https://xdoc.mx/documents/seminario-desigualdad-y-reduccion-de-brechas-de-equidad-6075199e1b634>.

Narrea, O. (2018). *Agenda 2030: La minería como motor de desarrollo económico para el cumplimiento de los objetivos de desarrollo sostenible 8, 9, 12 y 17*. Perú: Consorcio de Investigación Económica y Social-CIES. Recuperado de:
https://www.up.edu.pe/egp/Documentos/agenda_2030_la_mineria_como_motor_de_de_sarrollo_economico_para_el_cumplimiento_de_los_ods_89_12_y_17.pdf.

Noticias Ser (27 de mayo de 2015). *Informe de la ANA revela contaminación por metales pesados en la cuenca del Llaucano, en Bambamarca*. Recuperado de:

<http://www.otramirada.pe/informe-de-la-ana-revela-contaminaci%C3%B3n-por-metales-pesados-en-la-cuenca-del-llaucano-en-bambamarca>.

Observatorio de Conflictos (sf). *Conflicto minero TROY S.A.C.* Recuperado de:
http://grufides.org/sites/default/files//Documentos/fichas_casos/CONFLICTO%20MINERO%20TROY%20S.pdf.

Observatorio de Conflictos Cajamarca (2010). *Reporte Semestral.* Recuperado de:
http://grufides.pe/sites/default/files//documentos/reportes_semestrales/Reporte%20de%20conflictos%20Junio%202010%20-%20Octubre%202010.pdf.

Observatorio de Conflictos Cajamarca (sf). *Conflicto Minero la Zanja.* Recuperado de:
http://grufides.pe/sites/default/files//Documentos/fichas_casos/CONFLICTO%20MINERO%20LA%20ZANJA_0.pdf.

Observatorio de Conflictos Cajamarca (sf). *Conflicto minero Shahuindo.* Recuperado de:
http://grufides.pe/sites/default/files//Documentos/fichas_casos/CONFLICTO%20MINERO%20SHAHUINDO.pdf.

Observatorio de Conflictos de Cajamarca (2008). *Reporte Semestral.* Recuperado de:
http://grufides.pe/sites/default/files//documentos/reportes_semestrales/Reporte%20de%20conflictos%20junio%202008%20-%20octubre%202008.pdf.

Observatorio de Conflictos de Cajamarca (2019). *Conflicto minero proyecto Michiquillay.*
Recuperado de:
https://grufides.org/sites/default/files//Documentos/fichas_casos/CONFLICTO%20MINERO%20MICHQUILLAY%202019.pdf.

Peralta, J., y Quispe, Ch. (2018). *Política de responsabilidad social empresarial de la minera Hudbay, y la percepción social que sobre la misma tienen los pobladores de la comunidad campesina de Uchucarco, Distrito de Chamaca, Cusco – 2018* (tesis de pregrado). Universidad Nacional de San Agustín de Arequipa. Perú.

Portal Minero (2018). *Southern Copper anuncia que construcción de Michiquillay podría comenzar en 2022*. Recuperado de: <https://www.portalminero.com/pages/viewpage.action?pageId=159910817>.

Proyecto Conga. Recuperado de: <http://www.yanacocha.com/wp-content/uploads/CONGA.pdf>.

RPP (12 de diciembre de 2014). *Cajamarca: pobladores bloquean ingreso y salida a minera*. Recuperado de: <https://rpp.pe/peru/actualidad/cajamarca-pobladores-bloquean-ingreso-y-salida-a-minera-noticia-750613>.

Saade, M. (2013). *Desarrollo minero y conflictos socioambientales*. Recuperado de: https://repositorio.cepal.org/bitstream/handle/11362/5369/LCL3706_es.pdf.

Tam, J., Vera, G., y Oliveros, R. (2008). *Tipos, métodos y estrategias de investigación científica. Pensamiento y Acción, 5, 145-154*.

Tribunal Constitucional (19 de octubre de 2011). *Sentencia del Tribunal Constitucional*. Recuperado de: <https://tc.gob.pe/jurisprudencia/2011/01848-2011-AA.pdf>.

ANEXOS

ANEXO N.º 1.

CUESTIONARIO DE PERCEPCIÓN Y BÚSQUEDA DE MEJORAS ENTRE LAS BRECHAS SOCIOECONÓMICAS Y EL SECTOR MINERO.

A continuación, se presenta una serie de preguntas, las mismas que se solicita sean respondidas con sinceridad, cabe indicar que los datos obtenidos serán usados con fines de investigación.

I. DATOS GENERALES

- Nombres y Apellidos:
- N° DNI:
- Fecha de nacimiento:
- Provincia/Distrito:
- Proyecto minero de influencia:

II. PERCEPCION DE LA EMPRESA

A. Cree Ud., que la empresa ambientalmente es responsable

SI NO

B. Apoyaría la actividad minera

SI NO

C. Está a favor o en contra de un proyecto minero

FAVOR EN CONTRA

D. Han sido afectados por la empresa minera de comunidad

SI NO

III. POSIBLES ALTERNATIVAS DE SOLUCION

A. CREAR UN FONDO DE INDEMNIZACION SOCIAL POR PERJUICIOS

DE ACUERDO EN DESACUERDO

B. LOS RESULTADOS DEL MONITOREO CONTINUO DEL AGUA RESIDUAL SE DEBEN DAR A CONOCER EN REUNION

DE ACUERDO EN DESACUERDO

C. SE DEBE BRINDAR UNA PLAZA LABORAL PARA EL PADRE O MADRE DE UNA FAMILIA

DE ACUERDO EN DESACUERDO

D. SE DEBE REALIZAR CAMPAÑAS DE SALUD Y TECNOLOGIAS PARA LAS COMUNIDADES

DE ACUERDO EN DESACUERDO

E. DEBE HABER PARTICIPACION DE LA EMPRESA EN REUNIONES SOCIALES Y FESTIVAS DE LA COMUNIDAD

DE ACUERDO EN DESACUERDO

ANEXO N.º 2.

VALIDEZ DE INSTRUMENTOS SEGÚN JUCIO DE EXPERTOS

Se está realizando un trabajo de investigación sobre **"PROPUESTA PARA LA MEJORA DE BRECHAS SOCIOECONÓMICAS DEL SECTOR MINERO Y LA POBLACIÓN REGIONAL DE CAJAMARCA"**, siendo necesario validar el instrumento que se utilizará para obtener la información necesario, y conoedor de su experiencia en el tema de investigación es que solicito a usted, evalúe el siguiente instrumento, considerando los indicadores que figuran en el cuadro adjunto.

La evaluación del instrumento es de gran relevancia para lograr que sean válidos y que los resultados obtenidos a partir de éstos sean utilizados eficientemente; aportando tanto al área investigativa. Agradecemos su valiosa colaboración

Nombres y apellidos del experto:

Formación académica:

Áreas de experiencia profesional:

Tiempo:

Cargo actual:

Institución:

Objetivo de la investigación:

Proponer la mejora de brechas socioeconómicas del sector minero y la población regional de Cajamarca.

INFORME DE OPINIÓN DE EXPERTO

1. DATOS GENERALES

Apellidos y Nombres:

Cargo de la Institución y/o empresa donde labora:

2. ASPECTOS DE VALIDACIÓN

Valoración: 0 = Debe mejorarse, 1 = Poco adecuado, 2 = Adecuado

CRITERIOS	INDICADORES	VALORACIÓN
CLARIDAD	Es formulado con lenguaje claro y coherente para los pobladores (de lugares con afluencia minera). El vocabulario es apropiado al nivel educativo del sujeto de estudio.	
OBJETIVIDAD	Esta expresado en indicadores o preguntas precisas y claras.	
ORGANIZACIÓN	Presentan los ítems/preguntas una organización lógica y clara.	
CONSISTENCIA	Responde a los objetivos, a las variables/objeto de estudio, marco teórico	
COHERENCIA	Coherencia entre la (variable /objeto) de estudio e indicadores/marco teórico. Los ítems corresponden a las dimensiones u objeto de estudio que se evaluarán.	
RESULTADO DE VALIDACIÓN		

Calificación: **Aceptado** (7-10 puntos), **Debe mejorarse** (4-6 puntos), **Rechazado** (< 3 puntos)

SUGERENCIAS (realizar todas las anotaciones, críticas o recomendaciones que considerarán oportunas para la mejora del cuestionario)

Cajamarca, de del 2022

Firma del revisor

Variable	Definición Conceptual	Definición Operacional	Dimensiones	Indicadores	Items	Instrumento
Cuál es la mejora de brechas en el sector minero	Para el "Instituto Internacional para el Ambiente y el Desarrollo" (IIED, 2002, citado por Saade, 2013) son aquellos retos que debe enfrentar dicha industria para "lograr el llamado desarrollo sustentable, definido como la integración de la actividad económica con la preservación ambiental, las preocupaciones sociales y sistemas eficientes de gobernanza" (p. 54).	Conjunto de preguntas que miden las brechas socioeconómicas percibidas por la población.	Brechas socioeconómicas entre el sector minero y la población.	Responsabilidad de la empresa.	1,2,3,4	
				Apoyo con actividad minera responsable.		
				Favorecimiento o no a proyectos mineros.		
				Afectación por parte de la empresa minera.		
				Creación de fondo de indemnización social por perjuicios.		
			Alternativas frente a las brechas	Monitoreo continuo del agua.	5,6,7,8,9	
				Plazas laborales.		
				Campañas para la comunidad.		Cuestionario
				Mayor participación entre población y minería.		

ANEXO N.º 3

Baseado de datos obtenidos en las encuestas.

DATOS GENERALES													PERCEPCIÓN DE LA EMPRESA					POSIBLES SOLUCIONES PLANTEADAS POR DIRIGENTES DE LAS COMUNIDADES				
Nº	DNI	NOMBRES	APELLIDOS		FECHA NACIMIENTO	PROVINCIA	DISTRITO	PROYECTO MINERO DE INFLUENCIA	AMBIENTALMENTE ES RESPONSABLE LA EMPRESA SI/NO	APOYARÍAN LA ACTIVIDAD MINERA RESPONSABLE SI/NO	A FAVOR/CONTRA DEL PROYECTO MINERO	HAN SIDO AFECTADOS POR LA EMPRESA, SI/NO	CREACIÓN DE UN FONDO DE INDEMNIZACIÓN SOCIAL POR PERJUICIOS OCASIONADOS	LOS RESULTADOS DEL MONITOREO CONTINUO DEL AGUA RESIDUAL SE DEN A CONOCER EN REUNIÓN COMUNAL	BRINDAR UNA PLAZA LABORAL PARA EL PADRE O MADRE DE UNA FAMILIA	REALIZAR CAMPAÑAS DE SALUD Y TEGNOLOGÍAS PARA LAS COMUNIDADES	PARTICIPACIÓN DE LA EMPRESA EN REUNIONES SOCIALES Y FESTIVAS DE LA COMUNIDAD					
			Paterno	Materno																		
1	2669412	DEMETRIO	COJAL	CHAVEZ	09/01/1956	CAJABAMBA	Cachachi	MINERA SULLIDEN SHAUINDO S.A.C.	SI	SI	A FAVOR	NO	ESTOY DE ACUERDO	ESTOY DE ACUERDO	ESTOY DE ACUERDO	ESTOY DE ACUERDO	ESTOY DE ACUERDO					
2	26636754	ARISTIDES	CASAHUAMAN	SALAZAR	09/04/1959	CAJABAMBA	Cachachi	MINERA SULLIDEN SHAUINDO S.A.C.	NO	NO	EN CONTRA	SI	ESTOY DE ACUERDO	ESTOY DE ACUERDO	ESTOY DE ACUERDO	ESTOY DE ACUERDO	ESTOY DE ACUERDO					
3	26681389	WILSER ANGEL	CASTRO	TORRES	08/10/1969	CAJABAMBA	Cachachi	MINERA SULLIDEN SHAUINDO S.A.C.	NO	NO	EN CONTRA	SI	ESTOY DE ACUERDO	ESTOY DE ACUERDO	ESTOY DE ACUERDO	ESTOY DE ACUERDO	ESTOY DE ACUERDO					
4	26690709	NELY	TORRES	VARGAS	23/04/1965	CAJABAMBA	Cachachi	MINERA SULLIDEN SHAUINDO S.A.C.	NO	NO	EN CONTRA	SI	ESTOY DE ACUERDO	ESTOY DE ACUERDO	ESTOY DE ACUERDO	ESTOY DE ACUERDO	ESTOY DE ACUERDO					
5	26703660	IRENE YOLANDA	MELENDES	COTRINA	14/11/1974	CAJABAMBA	Cachachi	MINERA SULLIDEN SHAUINDO S.A.C.	NO	NO	EN CONTRA	SI	ESTOY DE ACUERDO	ESTOY DE ACUERDO	ESTOY DE ACUERDO	ESTOY DE ACUERDO	ESTOY DE ACUERDO					
6	26715720	PATRICIA	VELIZ	RUIZ	09/04/1976	CAJABAMBA	Cachachi	MINERA SULLIDEN SHAUINDO S.A.C.	NO	NO	EN CONTRA	SI	ESTOY DE ACUERDO	ESTOY DE ACUERDO	ESTOY DE ACUERDO	ESTOY DE ACUERDO	ESTOY DE ACUERDO					
7	26716041	MARCELINA	URQUILA	SANCHEZ	12/11/1957	CAJABAMBA	Cachachi	MINERA SULLIDEN SHAUINDO S.A.C.	NO	NO	EN CONTRA	SI	ESTOY DE ACUERDO	ESTOY DE ACUERDO	ESTOY DE ACUERDO	ESTOY DE ACUERDO	ESTOY DE ACUERDO					
8	26723286	DEINER	REYES	VILLEGAS	16/03/1976	CAJABAMBA	Cachachi	MINERA SULLIDEN SHAUINDO S.A.C.	NO	NO	EN CONTRA	SI	ESTOY DE ACUERDO	ESTOY DE ACUERDO	ESTOY DE ACUERDO	ESTOY DE ACUERDO	ESTOY DE ACUERDO					
9	26936007	JESUS PRESVITERO	MEDINA	CENTURION	02/06/1960	CAJABAMBA	Cachachi	MINERA SULLIDEN SHAUINDO S.A.C.	NO	NO	EN CONTRA	SI	ESTOY DE ACUERDO	ESTOY DE ACUERDO	ESTOY DE ACUERDO	ESTOY DE ACUERDO	ESTOY DE ACUERDO					
10	26937561	JUSTA	PAREDES	AVILA	11/08/1962	CAJABAMBA	Cachachi	MINERA SULLIDEN SHAUINDO S.A.C.	NO	SI	A FAVOR	NO	ESTOY DE ACUERDO	ESTOY DE ACUERDO	ESTOY DE ACUERDO	ESTOY DE ACUERDO	ESTOY DE ACUERDO					
11	26962950	ELOY	FUENTES	RUIZ	15/07/1960	CAJABAMBA	Cachachi	MINERA SULLIDEN SHAUINDO S.A.C.	NO	SI	A FAVOR	NO	ESTOY DE ACUERDO	ESTOY DE ACUERDO	ESTOY DE ACUERDO	ESTOY DE ACUERDO	ESTOY DE ACUERDO					
12	26963046	MARGARITA	MEDINA	VICHEZ	22/02/1978	CAJABAMBA	Cachachi	MINERA SULLIDEN SHAUINDO S.A.C.	SI	SI	A FAVOR	NO	ESTOY DE ACUERDO	ESTOY DE ACUERDO	ESTOY DE ACUERDO	ESTOY DE ACUERDO	ESTOY DE ACUERDO					
13	27921573	CECILIO JOEL	MELENDEZ	ARAUJO	01/02/1970	CAJABAMBA	Cachachi	MINERA SULLIDEN SHAUINDO S.A.C.	NO	SI	EN CONTRA	NO	ESTOY DE ACUERDO	ESTOY DE ACUERDO	ESTOY DE ACUERDO	ESTOY DE ACUERDO	ESTOY DE ACUERDO					
14	40031091	MIRIAM DORALIS	CHAVARRA A	CHOMBA	12/12/1978	CAJABAMBA	Cachachi	MINERA SULLIDEN SHAUINDO S.A.C.	SI	SI	A FAVOR	NO	ESTOY DE ACUERDO	ESTOY DE ACUERDO	ESTOY DE ACUERDO	ESTOY DE ACUERDO	ESTOY DE ACUERDO					
15	40451224	MARINA	RONCAL	ORDAZ	26/12/1979	CAJABAMBA	Cachachi	MINERA SULLIDEN SHAUINDO S.A.C.	NO	SI	EN CONTRA	NO	ESTOY DE ACUERDO	ESTOY DE ACUERDO	ESTOY DE ACUERDO	ESTOY DE ACUERDO	ESTOY DE ACUERDO					
16	41325639	MARIA REYNA	CRUZ	MEDINA	18/01/1981	CAJABAMBA	Cachachi	MINERA SULLIDEN SHAUINDO S.A.C.	SI	SI	A FAVOR	NO	ESTOY DE ACUERDO	ESTOY DE ACUERDO	ESTOY DE ACUERDO	ESTOY DE ACUERDO	ESTOY DE ACUERDO					
17	41723830	MARIA ELENA	BAEZ	FERNANDEZ	03/02/1980	CAJABAMBA	Cachachi	MINERA SULLIDEN SHAUINDO S.A.C.	NO	SI	A FAVOR	NO	ESTOY DE ACUERDO	ESTOY DE ACUERDO	ESTOY DE ACUERDO	ESTOY DE ACUERDO	ESTOY DE ACUERDO					

POSIBLES SOLUCIONES

18	41739208	MARGARITA	RISCO	CRISPIN	02/02/1983	CAJABAMBA	Cachachi	MINERA SULLIDEN SHAUINDO S.A.C.	SI	SI	A FAVOR	NO	ESTOY DE ACUERDO	ESTOY DE ACUERDO	ESTOY DE ACUERDO	ESTOY DE ACUERDO	ESTOY DE ACUERDO
19	41770280	ALONZO	FLORES	INFANTES	02/07/1983	CAJABAMBA	Cachachi	MINERA SULLIDEN SHAUINDO S.A.C.	NO	NO	EN CONTRA	SI	ESTOY DE ACUERDO	ESTOY DE ACUERDO	ESTOY DE ACUERDO	ESTOY DE ACUERDO	ESTOY DE ACUERDO
20	41831082	MARCO ANTONIO	HUAMAN	GRANDEZ	21/12/1980	CAJABAMBA	Cachachi	MINERA SULLIDEN SHAUINDO S.A.C.	SI	SI	A FAVOR	NO	ESTOY DE ACUERDO	ESTOY DE ACUERDO	ESTOY DE ACUERDO	ESTOY DE ACUERDO	ESTOY DE ACUERDO
21	42120654	WILDER ORLANDO	FLORES	CALDERON	23/07/1981	CAJABAMBA	Cachachi	MINERA SULLIDEN SHAUINDO S.A.C.	NO	SI	EN CONTRA	SI	ESTOY DE ACUERDO	ESTOY DE ACUERDO	ESTOY DE ACUERDO	ESTOY DE ACUERDO	ESTOY DE ACUERDO
22	43042846	BENITA	QUISPE	PEREZ	04/04/1985	CAJABAMBA	Cachachi	MINERA SULLIDEN SHAUINDO S.A.C.	NO	SI	A FAVOR	NO	ESTOY DE ACUERDO	ESTOY DE ACUERDO	ESTOY DE ACUERDO	ESTOY DE ACUERDO	ESTOY DE ACUERDO
23	43108125	JENY SARLY	MEDINA	PIRGO	26/07/1985	CAJABAMBA	Cachachi	MINERA SULLIDEN SHAUINDO S.A.C.	NO	SI	A FAVOR	NO	ESTOY DE ACUERDO	ESTOY DE ACUERDO	ESTOY DE ACUERDO	ESTOY DE ACUERDO	ESTOY DE ACUERDO
24	43380607	NELLY MELCHORA	TAFUR	CUZCO	05/01/1979	CAJABAMBA	Cachachi	MINERA SULLIDEN SHAUINDO S.A.C.	NO	SI	EN CONTRA	SI	ESTOY DE ACUERDO	ESTOY DE ACUERDO	ESTOY DE ACUERDO	ESTOY DE ACUERDO	ESTOY DE ACUERDO
25	44349257	MARIA MARTINA	LONGA	CASTILLO	11/11/1981	CAJABAMBA	Cachachi	MINERA SULLIDEN SHAUINDO S.A.C.	NO	SI	EN CONTRA	SI	ESTOY DE ACUERDO	ESTOY DE ACUERDO	ESTOY DE ACUERDO	ESTOY DE ACUERDO	ESTOY DE ACUERDO
26	44399383	CARLOS MESA	LINARES	ORDAS	19/06/1987	CAJABAMBA	Cachachi	MINERA SULLIDEN SHAUINDO S.A.C.	NO	SI	EN CONTRA	SI	ESTOY DE ACUERDO	ESTOY DE ACUERDO	ESTOY DE ACUERDO	ESTOY DE ACUERDO	ESTOY DE ACUERDO
27	44578862	EMIGDIO SILVIO	GAMBOA	RONCAL	25/03/1985	CAJABAMBA	Cachachi	MINERA SULLIDEN SHAUINDO S.A.C.	NO	SI	A FAVOR	NO	ESTOY DE ACUERDO	ESTOY DE ACUERDO	ESTOY DE ACUERDO	ESTOY DE ACUERDO	ESTOY DE ACUERDO
28	44865880	JORGE ELMER	RODRIGUEZ	VELASQUEZ	16/02/1988	CAJABAMBA	Cachachi	MINERA SULLIDEN SHAUINDO S.A.C.	NO	SI	EN CONTRA	SI	ESTOY DE ACUERDO	ESTOY DE ACUERDO	ESTOY DE ACUERDO	ESTOY DE ACUERDO	ESTOY DE ACUERDO
29	4509266	ALBERTO	MARQUINA	BRICEÑO	13/05/1988	CAJABAMBA	Cachachi	MINERA SULLIDEN SHAUINDO S.A.C.	NO	SI	A FAVOR	NO	ESTOY DE ACUERDO	ESTOY DE ACUERDO	ESTOY DE ACUERDO	ESTOY DE ACUERDO	ESTOY DE ACUERDO
30	46049770	GISSELA JUDITH	BAEZ	FERNANDEZ	30/11/1989	CAJABAMBA	Cachachi	MINERA SULLIDEN SHAUINDO S.A.C.	NO	SI	EN CONTRA	NO	ESTOY DE ACUERDO	ESTOY DE ACUERDO	ESTOY DE ACUERDO	ESTOY DE ACUERDO	ESTOY DE ACUERDO
31	26947442	MARIA PAJITA	MORENO	CARDENAS	09/10/1966	CAJABAMBA	Cachachi	MINERA SULLIDEN SHAUINDO S.A.C.	NO	SI	A FAVOR	SI	ESTOY DE ACUERDO	ESTOY DE ACUERDO	ESTOY DE ACUERDO	ESTOY DE ACUERDO	ESTOY DE ACUERDO
32	26950379	DIGNA EMERITA	REYES	RODRIGUEZ	22/09/1970	CAJABAMBA	Cachachi	MINERA SULLIDEN SHAUINDO S.A.C.	NO	SI	EN CONTRA	SI	ESTOY DE ACUERDO	ESTOY DE ACUERDO	ESTOY DE ACUERDO	ESTOY DE ACUERDO	ESTOY DE ACUERDO
33	26950446	CARLOS ALFREDO	CORVERA	BRICEÑO	13/12/1970	CAJABAMBA	Cachachi	MINERA SULLIDEN SHAUINDO S.A.C.	NO	SI	EN CONTRA	SI	ESTOY DE ACUERDO	ESTOY DE ACUERDO	ESTOY DE ACUERDO	ESTOY DE ACUERDO	ESTOY DE ACUERDO
34	26950479	EDGAR EDILBERTO	JIMENEZ	PAREDES	24/02/1969	CAJABAMBA	Cachachi	MINERA SULLIDEN SHAUINDO S.A.C.	NO	SI	A FAVOR	NO	ESTOY DE ACUERDO	ESTOY DE ACUERDO	ESTOY DE ACUERDO	ESTOY DE ACUERDO	ESTOY DE ACUERDO
35	26950502	ELEUTERIO	ROJAS	BALTAZAR	20/02/1971	CAJABAMBA	Cachachi	MINERA SULLIDEN SHAUINDO S.A.C.	NO	SI	A FAVOR	NO	ESTOY DE ACUERDO	ESTOY DE ACUERDO	ESTOY DE ACUERDO	ESTOY DE ACUERDO	ESTOY DE ACUERDO
36	26952278	DEDICACION BENIGNO	DE LA CRUZ	URBANO	09/11/1968	CAJABAMBA	Cachachi	MINERA SULLIDEN SHAUINDO S.A.C.	NO	SI	EN CONTRA	SI	ESTOY DE ACUERDO	ESTOY DE ACUERDO	ESTOY DE ACUERDO	ESTOY DE ACUERDO	ESTOY DE ACUERDO
37	26952682	LUISA AURORA	FIGUEROA	CACHO	30/04/1969	CAJABAMBA	Cachachi	MINERA SULLIDEN SHAUINDO S.A.C.	NO	SI	A FAVOR	NO	ESTOY DE ACUERDO	ESTOY DE ACUERDO	ESTOY DE ACUERDO	ESTOY DE ACUERDO	ESTOY DE ACUERDO
38	26952814	MARIA NELIDA	ROJAS	ROMERO	18/05/1969	CAJABAMBA	Cachachi	MINERA SULLIDEN SHAUINDO S.A.C.	NO	SI	EN CONTRA	SI	ESTOY DE ACUERDO	ESTOY DE ACUERDO	ESTOY DE ACUERDO	ESTOY DE ACUERDO	ESTOY DE ACUERDO
39	26952824	SANTOS JESUS	LOLOY	GASPAR	26/05/1969	CAJABAMBA	Cachachi	MINERA SULLIDEN SHAUINDO S.A.C.	NO	SI	EN CONTRA	SI	ESTOY DE ACUERDO	ESTOY DE ACUERDO	ESTOY DE ACUERDO	ESTOY DE ACUERDO	ESTOY DE ACUERDO

POSIBLES SOLUCIONES

40	26953766	MARIA ELENA	VILLAVICENCIO	AGUIRRE	11/03/1969	CAJABAMBA	Cachachi	MINERA SULLIDEN SHAUINDO S.A.C.	NO	SI	A FAVOR	NO	ESTOY DE ACUERDO	ESTOY DE ACUERDO	ESTOY DE ACUERDO	ESTOY DE ACUERDO	ESTOY DE ACUERDO
41	26955076	MARIA ESMERALDA	GONZALES	VALDERRAMA	21/10/1973	CAJABAMBA	Cachachi	MINERA SULLIDEN SHAUINDO S.A.C.	NO	SI	A FAVOR	NO	ESTOY DE ACUERDO	ESTOY DE ACUERDO	ESTOY DE ACUERDO	ESTOY DE ACUERDO	ESTOY DE ACUERDO
42	26955995	SANTOS ELISEO	GRAOS	VERA	14/06/1974	CAJABAMBA	Cachachi	MINERA SULLIDEN SHAUINDO S.A.C.	NO	SI	A FAVOR	NO	ESTOY DE ACUERDO	ESTOY DE ACUERDO	ESTOY DE ACUERDO	ESTOY DE ACUERDO	ESTOY DE ACUERDO
43	26956284	NERY SOCORRO	CONTRERAS	CHAVARRY	02/02/1972	CAJABAMBA	Cachachi	MINERA SULLIDEN SHAUINDO S.A.C.	SI	SI	A FAVOR	NO	ESTOY DE ACUERDO	ESTOY DE ACUERDO	ESTOY DE ACUERDO	ESTOY DE ACUERDO	ESTOY DE ACUERDO
44	26956445	JHON MILNER	GAMBOA	LOPEZ	16/01/1975	CAJABAMBA	Cachachi	MINERA SULLIDEN SHAUINDO S.A.C.	SI	SI	A FAVOR	NO	ESTOY DE ACUERDO	ESTOY DE ACUERDO	ESTOY DE ACUERDO	ESTOY DE ACUERDO	ESTOY DE ACUERDO
45	26957362	FREDESVIDA SANTOS	LEDEZMA	CARRION	18/10/1974	CAJABAMBA	Cachachi	MINERA SULLIDEN SHAUINDO S.A.C.	SI	SI	A FAVOR	NO	ESTOY DE ACUERDO	ESTOY DE ACUERDO	ESTOY DE ACUERDO	ESTOY DE ACUERDO	ESTOY DE ACUERDO
46	26958013	NOLBERTA	CHIQUEZ	BENITES	29/04/1975	CAJABAMBA	Cachachi	MINERA SULLIDEN SHAUINDO S.A.C.	NO	SI	EN CONTRA	SI	ESTOY DE ACUERDO	ESTOY DE ACUERDO	ESTOY DE ACUERDO	ESTOY DE ACUERDO	ESTOY DE ACUERDO
47	26958158	JOSE CARLOS	LESCANO	HUACCHA	11/05/1975	CAJABAMBA	Cachachi	MINERA SULLIDEN SHAUINDO S.A.C.	SI	SI	A FAVOR	NO	ESTOY DE ACUERDO	ESTOY DE ACUERDO	ESTOY DE ACUERDO	ESTOY DE ACUERDO	ESTOY DE ACUERDO
48	26959070	ELEIZER ALFONSO	MONZON	VALQUI	28/01/1972	CAJABAMBA	Cachachi	MINERA SULLIDEN SHAUINDO S.A.C.	SI	SI	A FAVOR	NO	ESTOY DE ACUERDO	ESTOY DE ACUERDO	ESTOY DE ACUERDO	ESTOY DE ACUERDO	ESTOY DE ACUERDO
49	26959744	MARIA DOLORES	VARGAS	CALDERON	01/06/1976	CAJABAMBA	Cachachi	MINERA SULLIDEN SHAUINDO S.A.C.	NO	SI	EN CONTRA	SI	ESTOY DE ACUERDO	ESTOY DE ACUERDO	ESTOY DE ACUERDO	ESTOY DE ACUERDO	ESTOY DE ACUERDO
50	26960100	LUIS FERNANDO	RUBIO	HURTADO	02/04/1976	CAJABAMBA	Cachachi	MINERA SULLIDEN SHAUINDO S.A.C.	NO	SI	A FAVOR	NO	ESTOY DE ACUERDO	ESTOY DE ACUERDO	ESTOY DE ACUERDO	ESTOY DE ACUERDO	ESTOY DE ACUERDO
51	26960129	GLORIA	POLO	GIL	25/06/1976	CAJABAMBA	Cajabamba	MINERA SULLIDEN SHAUINDO S.A.C.	NO	SI	A FAVOR	NO	ESTOY DE ACUERDO	ESTOY DE ACUERDO	ESTOY DE ACUERDO	ESTOY DE ACUERDO	ESTOY DE ACUERDO
52	26960739	CARMEN ELENA	ALEGRIA	CABALLERO	16/07/1964	CAJABAMBA	Cajabamba	MINERA SULLIDEN SHAUINDO S.A.C.	NO	SI	EN CONTRA	SI	ESTOY DE ACUERDO	ESTOY DE ACUERDO	ESTOY DE ACUERDO	ESTOY DE ACUERDO	ESTOY DE ACUERDO
53	26960914	JULIA EDITA	MIGUEL	RODRIGUEZ	07/02/1971	CAJABAMBA	Cajabamba	MINERA SULLIDEN SHAUINDO S.A.C.	NO	SI	A FAVOR	NO	ESTOY DE ACUERDO	ESTOY DE ACUERDO	ESTOY DE ACUERDO	ESTOY DE ACUERDO	ESTOY DE ACUERDO
54	26960923	LUZ EMERATRIZ	BRICEÑO	ESPEJO	09/09/1955	CAJABAMBA	Cajabamba	MINERA SULLIDEN SHAUINDO S.A.C.	NO	SI	A FAVOR	NO	ESTOY DE ACUERDO	ESTOY DE ACUERDO	ESTOY DE ACUERDO	ESTOY DE ACUERDO	ESTOY DE ACUERDO
55	26961394	SANTOS TOMASA	CARRION	BRICEÑO	28/12/1976	CAJABAMBA	Cajabamba	MINERA SULLIDEN SHAUINDO S.A.C.	NO	SI	A FAVOR	NO	ESTOY DE ACUERDO	ESTOY DE ACUERDO	ESTOY DE ACUERDO	ESTOY DE ACUERDO	ESTOY DE ACUERDO
56	26961757	DENIS JOHANA	LEON	ORBEGOSO	05/11/1977	CAJABAMBA	Cajabamba	MINERA SULLIDEN SHAUINDO S.A.C.	NO	NO	EN CONTRA	SI	ESTOY DE ACUERDO	ESTOY DE ACUERDO	ESTOY DE ACUERDO	ESTOY DE ACUERDO	ESTOY DE ACUERDO
57	26961816	LUZ ESTELA	QUIROZ	ALVAREZ	09/09/1977	CAJABAMBA	Cajabamba	MINERA SULLIDEN SHAUINDO S.A.C.	NO	NO	EN CONTRA	SI	ESTOY DE ACUERDO	ESTOY DE ACUERDO	ESTOY DE ACUERDO	ESTOY DE ACUERDO	ESTOY DE ACUERDO
58	26962208	PETRONILA ISABEL	AQUINO	CHIQUEZ	04/07/1978	CAJABAMBA	Cajabamba	MINERA SULLIDEN SHAUINDO S.A.C.	NO	SI	A FAVOR	NO	ESTOY DE ACUERDO	ESTOY DE ACUERDO	ESTOY DE ACUERDO	ESTOY DE ACUERDO	ESTOY DE ACUERDO
59	27904445	SANTOS BRAULIO	AZAA'ERO	TIRADO	21/04/1965	CAJABAMBA	Cajabamba	MINERA SULLIDEN SHAUINDO S.A.C.	NO	SI	A FAVOR	NO	ESTOY DE ACUERDO	ESTOY DE ACUERDO	ESTOY DE ACUERDO	ESTOY DE ACUERDO	ESTOY DE ACUERDO
60	40060912	SUSANA MARIBEL	VIGO	RONCAL	24/11/1978	CAJABAMBA	Cajabamba	MINERA SULLIDEN SHAUINDO S.A.C.	NO	SI	A FAVOR	NO	ESTOY DE ACUERDO	ESTOY DE ACUERDO	ESTOY DE ACUERDO	ESTOY DE ACUERDO	ESTOY DE ACUERDO
61	40107235	YEORNAN	GUERRERO	LUCANO	20/02/1977	CAJABAMBA	Cajabamba	MINERA SULLIDEN SHAUINDO S.A.C.	NO	SI	A FAVOR	NO	ESTOY DE ACUERDO	ESTOY DE ACUERDO	ESTOY DE ACUERDO	ESTOY DE ACUERDO	ESTOY DE ACUERDO
62	40194567	ANDY MARISOL	RISCO	CALDERON	28/01/1979	CAJABAMBA	Cajabamba	MINERA SULLIDEN SHAUINDO S.A.C.	NO	SI	EN CONTRA	SI	ESTOY DE ACUERDO	ESTOY DE ACUERDO	ESTOY DE ACUERDO	ESTOY DE ACUERDO	ESTOY DE ACUERDO

POSIBLES SOLUCIONES

63	40491376	DELIA INDIRA	SIGUENZA	ARTEAGA	30/03/1980	CAJABAMBA	Cajabamba	MINERA SULLIDEN SHAUINDO S.A.C.	NO	SI	EN CONTRA	SI	ESTOY DE ACUERDO	ESTOY DE ACUERDO	ESTOY DE ACUERDO	ESTOY DE ACUERDO	ESTOY DE ACUERDO
64	40607735	AUREA ARACELY	BECERRA	SOTOMAYOR	28/08/1980	CAJABAMBA	Cajabamba	MINERA SULLIDEN SHAUINDO S.A.C.	NO	NO	EN CONTRA	SI	ESTOY DE ACUERDO	ESTOY DE ACUERDO	ESTOY DE ACUERDO	ESTOY DE ACUERDO	ESTOY DE ACUERDO
65	40723269	BETTY SOLEDAD	MARQUEZ	GOICOCHEA	23/06/1980	CAJABAMBA	Cajabamba	MINERA SULLIDEN SHAUINDO S.A.C.	NO	NO	EN CONTRA	SI	ESTOY DE ACUERDO	ESTOY DE ACUERDO	ESTOY DE ACUERDO	ESTOY DE ACUERDO	ESTOY DE ACUERDO
66	40767252	PEDRO PABLO	BARRIONUEVO	MARQUINA	29/06/1980	CAJABAMBA	Cajabamba	MINERA SULLIDEN SHAUINDO S.A.C.	NO	NO	EN CONTRA	SI	ESTOY DE ACUERDO	ESTOY DE ACUERDO	ESTOY DE ACUERDO	ESTOY DE ACUERDO	ESTOY DE ACUERDO
67	40806772	VICTORIANO	GALARRETA	RODRIGUEZ	25/05/1980	CAJABAMBA	Cajabamba	MINERA SULLIDEN SHAUINDO S.A.C.	NO	SI	EN CONTRA	SI	ESTOY DE ACUERDO	ESTOY DE ACUERDO	ESTOY DE ACUERDO	ESTOY DE ACUERDO	ESTOY DE ACUERDO
68	40847542	ROCIO LIZETH	ESTELA	ESTELA	23/01/1981	CAJABAMBA	Cajabamba	MINERA SULLIDEN SHAUINDO S.A.C.	NO	SI	EN CONTRA	NO	ESTOY DE ACUERDO	ESTOY DE ACUERDO	ESTOY DE ACUERDO	ESTOY DE ACUERDO	ESTOY DE ACUERDO
69	40941540	MARLENI DEL ROSARIO	FLORES	PEREZ	19/05/1981	CAJABAMBA	Cajabamba	MINERA SULLIDEN SHAUINDO S.A.C.	SI	SI	A FAVOR	NO	ESTOY DE ACUERDO	ESTOY DE ACUERDO	ESTOY DE ACUERDO	ESTOY DE ACUERDO	ESTOY DE ACUERDO
70	40955884	MARGARITA CELESTINA	VASQUEZ	CABALLERO	08/06/1981	CAJABAMBA	Cajabamba	MINERA SULLIDEN SHAUINDO S.A.C.	SI	SI	A FAVOR	NO	ESTOY DE ACUERDO	ESTOY DE ACUERDO	ESTOY DE ACUERDO	ESTOY DE ACUERDO	ESTOY DE ACUERDO
71	41129261	PERCY SAUL	MANRIQUE	GARCIA	16/10/1981	CAJABAMBA	Cajabamba	MINERA SULLIDEN SHAUINDO S.A.C.	NO	SI	EN CONTRA	SI	ESTOY DE ACUERDO	ESTOY DE ACUERDO	ESTOY DE ACUERDO	ESTOY DE ACUERDO	ESTOY DE ACUERDO
72	41232458	MARTHA JANETT	DE LA CRUZ	CALDERON	16/05/1978	CAJABAMBA	Cajabamba	MINERA SULLIDEN SHAUINDO S.A.C.	SI	SI	A FAVOR	NO	ESTOY DE ACUERDO	ESTOY DE ACUERDO	ESTOY DE ACUERDO	ESTOY DE ACUERDO	ESTOY DE ACUERDO
73	41614600	ADAN ESTEBAN	FLORES	POLO	30/11/1982	CAJABAMBA	Cajabamba	MINERA SULLIDEN SHAUINDO S.A.C.	SI	SI	A FAVOR	NO	ESTOY DE ACUERDO	ESTOY DE ACUERDO	ESTOY DE ACUERDO	ESTOY DE ACUERDO	ESTOY DE ACUERDO
.
1750	41739213	SARA FAUSTA	VALENCIA	RAMIREZ	31/05/1983	CAJABAMBA	Cajabamba	MINERA SULLIDEN SHAUINDO S.A.C.	SI	SI	A FAVOR	NO	ESTOY DE ACUERDO	ESTOY DE ACUERDO	ESTOY DE ACUERDO	ESTOY DE ACUERDO	ESTOY DE ACUERDO



UNIVERSIDAD PRIVADA DEL NORTE

"PROPUESTA PARA LA MEJORA DE BRECHAS SOCIOECONÓMICAS DEL SECTOR MINERO Y LA POBLACION REGIONAL DE CAJAMARCA"

Encuesta Provincia de San Miguel

Table with columns: ENCUESTA MUESTREAL- PROVINCIA SAN MIGUEL, PERCEPCION DE LA EMPRESA, POSIBLES SOLUCIONES, PLANTEADAS POR DIRIGENTES DE LAS COMUNIDADES. Includes sub-headers for environmental responsibility, social responsibility, and community participation.

POSIBLES SOLUCIONES

Chingay Mostacero, Ileana Drenbe



UNIVERSIDAD PRIVADA DEL NORTE

"PROPUESTA PARA LA MEJORA DE BRECHAS SOCIOECONÓMICAS DEL SECTOR MINERO Y LA POBLACION REGIONAL DE CAJAMARCA"

Table with columns for ID, Name, Address, Date, Municipality, District, and various status indicators (SI, NO, A FAVOR, EN CONTRA, ESTOY DE ACUERDO, ESTOY EN DISACUERDO).

Chingay Mostacedo y Jean Drehibe

Página 66

**"PROPUESTA PARA LA MEJORA DE BRECHAS SOCIOECONÓMICAS DEL SECTOR MINERO
Y LA POBLACION REGIONAL DE CAJAMARCA"**

201	46132301	MARIA ROSA	MARIN	HORNA	30/09/1982	SAN MIGUEL	Tongod	MNERA LA ZANIA S.R.L	NO	SI	EN CONTRA	NO	ESTOY DE ACUERDO	ESTOY DE ACUERDO	ESTOY DE ACUERDO	ESTOY DE ACUERDO	ESTOY DE ACUERDO
202	3206099	HEMINDI	ZULCA	HERREIRA	25/04/1954	SAN MIGUEL	Tongod	MNERA LA ZANIA S.R.L	NO	NO	EN CONTRA	NO	ESTOY DE ACUERDO	ESTOY DE ACUERDO	ESTOY DE ACUERDO	ESTOY DE ACUERDO	ESTOY DE ACUERDO
203	337462	BERNABO	CORDOVA	CORDOVA	21/12/1954	SAN MIGUEL	Tongod	MNERA LA ZANIA S.R.L	NO	SI	A FAVOR	SI	ESTOY DE ACUERDO	ESTOY DE ACUERDO	ESTOY DE ACUERDO	ESTOY DE ACUERDO	ESTOY DE ACUERDO
204	26651229	PALINA	VALDIVIA	HUARIPATA	16/06/1964	SAN MIGUEL	Tongod	MNERA LA ZANIA S.R.L	SI	SI	EN CONTRA	NO	ESTOY DE ACUERDO	ESTOY DE ACUERDO	ESTOY DE ACUERDO	ESTOY DE ACUERDO	ESTOY DE ACUERDO
205	27709761	POLA	ORDÓZ GUZ	MONTAUBAN	5/08/1965	SAN MIGUEL	Tongod	MNERA LA ZANIA S.R.L	SI	SI	A FAVOR	NO	ESTOY DE ACUERDO	ESTOY DE ACUERDO	ESTOY DE ACUERDO	ESTOY DE ACUERDO	ESTOY DE ACUERDO
206	27828332	JOSE PRESENTACION	GUERRERO	HUAYAMA	21/11/1924	SAN MIGUEL	Tongod	MNERA LA ZANIA S.R.L	SI	SI	EN CONTRA	NO	ESTOY DE ACUERDO	ESTOY DE ACUERDO	ESTOY DE ACUERDO	ESTOY DE ACUERDO	ESTOY DE ACUERDO
207	27840790	CLAUDIO	PUNACACERO	HUANAN	30/01/1970	SAN MIGUEL	Tongod	MNERA LA ZANIA S.R.L	SI	NO	A FAVOR	NO	ESTOY DE ACUERDO	ESTOY DE ACUERDO	ESTOY DE ACUERDO	ESTOY DE ACUERDO	ESTOY DE ACUERDO
208	27869829	ANTONIA	ORDOZ GUZ	SARANGO	23/01/1967	SAN MIGUEL	Tongod	MNERA LA ZANIA S.R.L	SI	SI	EN CONTRA	NO	ESTOY DE ACUERDO	ESTOY DE ACUERDO	ESTOY DE ACUERDO	ESTOY DE ACUERDO	ESTOY DE ACUERDO
209	28274939	NORMA	ESPILLCO	CACERES DE LIMA	25/07/1973	SAN MIGUEL	Tongod	MNERA LA ZANIA S.R.L	NO	SI	EN CONTRA	NO	ESTOY DE ACUERDO	ESTOY DE ACUERDO	ESTOY DE ACUERDO	ESTOY DE ACUERDO	ESTOY DE ACUERDO
210	4262992	DORIS JANNET	HUAYARA	HUANAN	17/10/1984	SAN MIGUEL	Tongod	MNERA LA ZANIA S.R.L	SI	SI	A FAVOR	NO	ESTOY DE ACUERDO	ESTOY DE ACUERDO	ESTOY DE ACUERDO	ESTOY DE ACUERDO	ESTOY DE ACUERDO
211	4452466	ROSY ELIZBETH	ORDOZ GUZ	ARIJANO	12/09/1987	SAN MIGUEL	Tongod	MNERA LA ZANIA S.R.L	SI	SI	A FAVOR	NO	ESTOY DE ACUERDO	ESTOY DE ACUERDO	ESTOY DE ACUERDO	ESTOY DE ACUERDO	ESTOY DE ACUERDO
212	44523854	FELICIA	RAMIREZ	GUERRERO	7/08/1947	SAN MIGUEL	Tongod	MNERA LA ZANIA S.R.L	NO	SI	EN CONTRA	SI	ESTOY DE ACUERDO	ESTOY DE ACUERDO	ESTOY DE ACUERDO	ESTOY DE ACUERDO	ESTOY DE ACUERDO
213	4518449	MARIA CASILDA	HUAYAMA	GARCIA	9/04/1969	SAN MIGUEL	Tongod	MNERA LA ZANIA S.R.L	NO	SI	EN CONTRA	NO	ESTOY DE ACUERDO	ESTOY DE ACUERDO	ESTOY DE ACUERDO	ESTOY DE ACUERDO	NO ESTOY DE ACUERDO
214	45583528	CONCEPCIONA	GRANDIA	HUANAN	25/02/1958	SAN MIGUEL	Tongod	MNERA LA ZANIA S.R.L	NO	SI	A FAVOR	NO	ESTOY DE ACUERDO	ESTOY DE ACUERDO	ESTOY DE ACUERDO	ESTOY DE ACUERDO	ESTOY DE ACUERDO
215	4803349	MARIA ESTHER	ALVAREZ	ABANTO	6/08/1991	SAN MIGUEL	Tongod	MNERA LA ZANIA S.R.L	SI	SI	EN CONTRA	NO	ESTOY DE ACUERDO	ESTOY DE ACUERDO	ESTOY DE ACUERDO	ESTOY DE ACUERDO	ESTOY DE ACUERDO
216	4618144	JACKELINE ELIZABETH	SANCHEZ	HONORIO	16/01/1990	SAN MIGUEL	Tongod	MNERA LA ZANIA S.R.L	SI	SI	EN CONTRA	NO	ESTOY DE ACUERDO	ESTOY DE ACUERDO	ESTOY DE ACUERDO	ESTOY DE ACUERDO	ESTOY DE ACUERDO
217	4834325	MARILU	MACHUCA	MEDINA	3/02/1990	SAN MIGUEL	Tongod	MNERA LA ZANIA S.R.L	SI	SI	A FAVOR	NO	ESTOY DE ACUERDO	ESTOY DE ACUERDO	ESTOY DE ACUERDO	ESTOY DE ACUERDO	ESTOY DE ACUERDO
218	4839987	MARIA LUISA	LEIVA	PAEDELES	25/07/1919	SAN MIGUEL	Tongod	MNERA LA ZANIA S.R.L	SI	SI	EN CONTRA	SI	ESTOY DE ACUERDO	ESTOY DE ACUERDO	ESTOY DE ACUERDO	ESTOY DE ACUERDO	ESTOY DE ACUERDO
219	4642532	KATHERINE LUZETH	SEVILLANO	GONZALES	20/07/1990	SAN MIGUEL	Tongod	MNERA LA ZANIA S.R.L	NO	SI	A FAVOR	NO	ESTOY DE ACUERDO	ESTOY DE ACUERDO	ESTOY DE ACUERDO	ESTOY DE ACUERDO	ESTOY DE ACUERDO
220	4642877	MYRIAM ROXANA	SANCHEZ	CALDERON	16/06/1990	SAN MIGUEL	Tongod	MNERA LA ZANIA S.R.L	SI	SI	EN CONTRA	SI	ESTOY DE ACUERDO	ESTOY DE ACUERDO	ESTOY DE ACUERDO	ESTOY DE ACUERDO	ESTOY DE ACUERDO
221	4846771	MARIA AIDA	SANCHEZ	MURRUGARRA	6/08/1990	SAN MIGUEL	Tongod	MNERA LA ZANIA S.R.L	SI	NO	A FAVOR	NO	ESTOY DE ACUERDO	ESTOY DE ACUERDO	ESTOY DE ACUERDO	ESTOY DE ACUERDO	NO ESTOY DE ACUERDO
222	4602691	JOSE ELMER	CAJON	CABANILLAS	26/01/1989	SAN MIGUEL	Tongod	MNERA LA ZANIA S.R.L	NO	SI	EN CONTRA	NO	ESTOY DE ACUERDO	ESTOY DE ACUERDO	ESTOY DE ACUERDO	ESTOY DE ACUERDO	ESTOY DE ACUERDO
223	4884366	CONSUELO DEL MILAGRO	LLODA	OLAND	13/02/1991	SAN MIGUEL	Tongod	MNERA LA ZANIA S.R.L	NO	SI	A FAVOR	NO	ESTOY DE ACUERDO	ESTOY DE ACUERDO	ESTOY DE ACUERDO	ESTOY DE ACUERDO	ESTOY DE ACUERDO
224	4884520	JULIO	HIMENEZ	CHAVARRIA	17/06/1990	SAN MIGUEL	Tongod	MNERA LA ZANIA S.R.L	NO	SI	EN CONTRA	NO	ESTOY DE ACUERDO	ESTOY DE ACUERDO	ESTOY DE ACUERDO	ESTOY DE ACUERDO	ESTOY DE ACUERDO
225	4886555	JOSE ALDICE	CERDAN	AUBIO	17/08/1990	SAN MIGUEL	Tongod	MNERA LA ZANIA S.R.L	NO	SI	EN CONTRA	NO	ESTOY DE ACUERDO	ESTOY DE ACUERDO	ESTOY DE ACUERDO	ESTOY DE ACUERDO	ESTOY DE ACUERDO
226	4887181	JOSE SILVERIO	LEZAMA	MENDOZA	1/04/1990	SAN MIGUEL	Tongod	MNERA LA ZANIA S.R.L	SI	NO	EN CONTRA	NO	ESTOY DE ACUERDO	ESTOY DE ACUERDO	ESTOY DE ACUERDO	ESTOY DE ACUERDO	ESTOY DE ACUERDO
227	4668143	SILVIA RUTH	CABANILLAS	ABANTO	15/06/1987	SAN MIGUEL	Tongod	MNERA LA ZANIA S.R.L	NO	SI	A FAVOR	SI	ESTOY DE ACUERDO	ESTOY DE ACUERDO	ESTOY DE ACUERDO	ESTOY DE ACUERDO	ESTOY DE ACUERDO
228	48883073	HORACIO EDWIN	HUANAN	CHUANI	13/02/1989	SAN MIGUEL	Tongod	MNERA LA ZANIA S.R.L	NO	SI	EN CONTRA	NO	ESTOY DE ACUERDO	ESTOY DE ACUERDO	ESTOY DE ACUERDO	ESTOY DE ACUERDO	ESTOY DE ACUERDO
229	4697303	ROSMERY	VARGAS	MUNDO	28/04/1991	SAN MIGUEL	Tongod	MNERA LA ZANIA S.R.L	NO	SI	EN CONTRA	NO	ESTOY DE ACUERDO	ESTOY DE ACUERDO	ESTOY DE ACUERDO	ESTOY DE ACUERDO	ESTOY DE ACUERDO
230	4698497	MARIA ESTHER	ABANTO	CERDAN	24/03/1990	SAN MIGUEL	Tongod	MNERA LA ZANIA S.R.L	NO	SI	A FAVOR	NO	ESTOY DE ACUERDO	ESTOY DE ACUERDO	ESTOY DE ACUERDO	ESTOY DE ACUERDO	ESTOY DE ACUERDO
231	4700288	SILVER ALBERTO	VASQUEZ	PAEDELES	22/04/1993	SAN MIGUEL	Tongod	MNERA LA ZANIA S.R.L	SI	SI	EN CONTRA	NO	ESTOY DE ACUERDO	ESTOY DE ACUERDO	ESTOY DE ACUERDO	ESTOY DE ACUERDO	ESTOY DE ACUERDO
232	4700891	MARIELA NATHALI	CABRERA	ABANTO	7/12/1990	SAN MIGUEL	Tongod	MNERA LA ZANIA S.R.L	SI	NO	EN CONTRA	NO	ESTOY DE ACUERDO	ESTOY DE ACUERDO	ESTOY DE ACUERDO	ESTOY DE ACUERDO	NO ESTOY DE ACUERDO
233	4706945	DORIS ELIZBETH	CALDERON	MACHUCA	1/08/1990	SAN MIGUEL	Tongod	MNERA LA ZANIA S.R.L	SI	SI	EN CONTRA	NO	ESTOY DE ACUERDO	ESTOY DE ACUERDO	ESTOY DE ACUERDO	ESTOY DE ACUERDO	ESTOY DE ACUERDO
234	4706808	MARIA EMILIA	GONZALES	VERA	15/09/1941	SAN MIGUEL	Tongod	MNERA LA ZANIA S.R.L	NO	SI	A FAVOR	NO	ESTOY DE ACUERDO	ESTOY DE ACUERDO	ESTOY DE ACUERDO	ESTOY DE ACUERDO	ESTOY DE ACUERDO
235	4710881	LADY ESTEFANY	ZAIRA	BARBANAL	19/03/1993	SAN MIGUEL	Tongod	MNERA LA ZANIA S.R.L	SI	SI	EN CONTRA	NO	ESTOY DE ACUERDO	ESTOY DE ACUERDO	ESTOY DE ACUERDO	ESTOY DE ACUERDO	ESTOY DE ACUERDO
236	4712767	HENRY ARTURO	BARBANAL	BARBANAL	20/09/1990	SAN MIGUEL	Tongod	MNERA LA ZANIA S.R.L	NO	SI	A FAVOR	NO	ESTOY DE ACUERDO	ESTOY DE ACUERDO	ESTOY DE ACUERDO	ESTOY DE ACUERDO	ESTOY DE ACUERDO
237	4714837	DEYVIS MARLOM	LEZAMA	AGUILAR	24/09/1991	SAN MIGUEL	Tongod	MNERA LA ZANIA S.R.L	NO	SI	EN CONTRA	SI	ESTOY DE ACUERDO	ESTOY DE ACUERDO	ESTOY DE ACUERDO	ESTOY DE ACUERDO	ESTOY DE ACUERDO
238	4718707	MILAGROS CORALI	MENDOZA	CDRINA	23/07/1991	SAN MIGUEL	Tongod	MNERA LA ZANIA S.R.L	NO	SI	EN CONTRA	NO	ESTOY DE ACUERDO	ESTOY DE ACUERDO	ESTOY DE ACUERDO	ESTOY DE ACUERDO	ESTOY DE ACUERDO
239	4720823	JULISSA LUZETH	FOCAS	TORRES	4/07/1991	SAN MIGUEL	Tongod	MNERA LA ZANIA S.R.L	NO	NO	A FAVOR	SI	ESTOY DE ACUERDO	ESTOY DE ACUERDO	ESTOY DE ACUERDO	ESTOY DE ACUERDO	ESTOY DE ACUERDO
240	4723325	JOSE ELMER	ABANTO	MEDINA	25/08/1991	SAN MIGUEL	Tongod	MNERA LA ZANIA S.R.L	NO	SI	EN CONTRA	NO	ESTOY DE ACUERDO	ESTOY DE ACUERDO	ESTOY DE ACUERDO	ESTOY DE ACUERDO	NO ESTOY DE ACUERDO
241	4723118	MIRIAM HADALIZ EDA	PEÑA	ROJAS	27/03/1991	SAN MIGUEL	Tongod	MNERA LA ZANIA S.R.L	SI	SI	EN CONTRA	SI	ESTOY DE ACUERDO	ESTOY DE ACUERDO	ESTOY DE ACUERDO	ESTOY DE ACUERDO	ESTOY DE ACUERDO
242	4731745	VIOLETA MARISOL	HONORIO	MARIN	14/08/1992	SAN MIGUEL	Tongod	MNERA LA ZANIA S.R.L	SI	NO	EN CONTRA	NO	ESTOY DE ACUERDO	ESTOY DE ACUERDO	ESTOY DE ACUERDO	ESTOY DE ACUERDO	ESTOY DE ACUERDO
243	4734277	JUAN CARLOS	PAEDELES	ROJAS	26/08/1992	SAN MIGUEL	Tongod	MNERA LA ZANIA S.R.L	SI	SI	A FAVOR	NO	ESTOY DE ACUERDO	ESTOY DE ACUERDO	ESTOY DE ACUERDO	ESTOY DE ACUERDO	NO ESTOY DE ACUERDO
244	4736142	MARIA NIBIDI	ABANTO	CHAVEZ	16/01/1992	SAN MIGUEL	Tongod	MNERA LA ZANIA S.R.L	SI	NO	EN CONTRA	NO	ESTOY DE ACUERDO	ESTOY DE ACUERDO	ESTOY DE ACUERDO	ESTOY DE ACUERDO	ESTOY DE ACUERDO
245	4740842	MARÍA DE LOURDES	MEDINA	SÁNCHEZ	5/08/1990	SAN MIGUEL	Tongod	MNERA LA ZANIA S.R.L	NO	SI	EN CONTRA	NO	ESTOY DE ACUERDO	ESTOY DE ACUERDO	ESTOY DE ACUERDO	ESTOY DE ACUERDO	ESTOY DE ACUERDO
246	4743766	JOCELY MARLY	LEZAMA	MACHUCA	17/11/1991	SAN MIGUEL	Tongod	MNERA LA ZANIA S.R.L	NO	NO	A FAVOR	NO	ESTOY DE ACUERDO	ESTOY DE ACUERDO	ESTOY DE ACUERDO	ESTOY DE ACUERDO	NO ESTOY DE ACUERDO
247	4749301	SAPPY MARILET	PUITLA	CRUZADO	5/02/1991	SAN MIGUEL	Tongod	MNERA LA ZANIA S.R.L	NO	SI	EN CONTRA	SI	ESTOY DE ACUERDO	ESTOY DE ACUERDO	ESTOY DE ACUERDO	ESTOY DE ACUERDO	ESTOY DE ACUERDO
248	4753896	LIZ ELENA	CRUZADO	ORDOZ GUZ	15/12/1991	SAN MIGUEL	Tongod	MNERA LA ZANIA S.R.L	SI	NO	EN CONTRA	NO	ESTOY DE ACUERDO	ESTOY DE ACUERDO	ESTOY DE ACUERDO	ESTOY DE ACUERDO	NO ESTOY DE ACUERDO
249	47574372	ENRIQUE	MACHUCA	SANCHEZ	17/09/1991	SAN MIGUEL	Tongod	MNERA LA ZANIA S.R.L	SI	SI	A FAVOR	NO	ESTOY DE ACUERDO	ESTOY DE ACUERDO	ESTOY DE ACUERDO	ESTOY DE ACUERDO	ESTOY DE ACUERDO
250	4761768	BEATRIZ EDITA	GONZALES	RÍOS	8/12/1991	SAN MIGUEL	Tongod	MNERA LA ZANIA S.R.L	SI	SI	EN CONTRA	NO	ESTOY DE ACUERDO	ESTOY DE ACUERDO	ESTOY DE ACUERDO	ESTOY DE ACUERDO	ESTOY DE ACUERDO

"PROPUESTA PARA LA MEJORA DE BRECHAS SOCIOECONÓMICAS DEL SECTOR MINERO Y LA POBLACION REGIONAL DE CAJAMARCA"

ENCUESTA MUESTRAL - PROVINCIA CAJAMARCA

Table with columns: N°, DNI, NOMBRES, APELLIDOS, FECHA NACIMIENTO, PROVINCIA, DISTRITO, PROYECTO MINERO DE INFLUENCIA, AMBIENTAMENTE ES O SIRA RESPONSABLE LA EMPRESA/S/NO, APOYARIAN LA ACTIVIDAD MINERA RESPONSABLE/S/NO, A FAVOR/CONTRA DEL PROYECTO MINERO, MAN SON AFECTADOS POR LA EMPRESA, S/NO, CREACION DE UN FONDO DE INDEMNIZACION SOCIAL POR PERJUICIOS OCASIONADOS, POSIBLES SOLUCIONES PLANTEADAS POR DIRIGENTES DE LAS COMUNIDADES, LOS RESULTADOS DEL MONITORIO CONTINUO DEL AGUA RESIDUALES DE BENA A CONOCER EN REUNION COMUNAL, BRINDAR UNA PLAZA LABORAL PARA EL PADRE O MADRE DE UNA FAMILIA, REALIZAR CAMPANAS DE SALUD Y TIENLOGIAS PARA LAS COMUNIDADES, PARTICIPACION DE LA EMPRESA EN REUNIONES SOCIALES Y FESTIVAS DE LA COMUNIDAD.

POSIBLES SOLUCIONES

**"PROPUESTA PARA LA MEJORA DE BRECHAS SOCIOECONÓMICAS DEL SECTOR MINERO
Y LA POBLACION REGIONAL DE CAJAMARCA"**

201	1014903	EMMA YNES	RUJIZ	CARRANZA	28/04/1970	CAJAMARCA	La Encallada	MINERA YANACOCCHA-MINAS CONCHA	NO	NO	EN CONTRA	NO	ESTOY DE ACUERDO	ESTOY DE ACUERDO	ESTOY DE ACUERDO	ESTOY DE ACUERDO	ESTOY DE ACUERDO
202	1012392	CARMY ARMANDO	DOMAYNE	VALLADOLID	13/07/1972	CAJAMARCA	La Encallada	MINERA YANACOCCHA-MINAS CONCHA	NO	NO	EN CONTRA	NO	ESTOY DE ACUERDO	ESTOY DE ACUERDO	ESTOY DE ACUERDO	ESTOY DE ACUERDO	ESTOY DE ACUERDO
203	1033804	ANA MARIA DEL PILAR	LOPEZ	GARCIA	10/09/1972	CAJAMARCA	La Encallada	MINERA YANACOCCHA-MINAS CONCHA	NO	SI	A FAVOR	NO	ESTOY DE ACUERDO	ESTOY DE ACUERDO	ESTOY DE ACUERDO	ESTOY DE ACUERDO	ESTOY DE ACUERDO
204	1040390	MARIA VICTORIA	RAMON	SEGURA	16/07/1972	CAJAMARCA	La Encallada	MINERA YANACOCCHA-MINAS CONCHA	NO	SI	A FAVOR	NO	ESTOY DE ACUERDO	ESTOY DE ACUERDO	ESTOY DE ACUERDO	ESTOY DE ACUERDO	ESTOY DE ACUERDO
205	1053349	DIANARA	ELIPE	FLORES	19/02/1980	CAJAMARCA	La Encallada	MINERA YANACOCCHA-MINAS CONCHA	NO	SI	A FAVOR	NO	ESTOY DE ACUERDO	ESTOY DE ACUERDO	ESTOY DE ACUERDO	ESTOY DE ACUERDO	ESTOY DE ACUERDO
206	2663272	ANA MARIA	MICHAN	CASTREJON	26/07/1956	CAJAMARCA	La Encallada	MINERA YANACOCCHA-MINAS CONCHA	NO	SI	A FAVOR	NO	ESTOY DE ACUERDO	ESTOY DE ACUERDO	ESTOY DE ACUERDO	ESTOY DE ACUERDO	ESTOY DE ACUERDO
207	4638343	PIERRE MARTIN	AUGUSTO	QUISEP	21/07/1990	CAJAMARCA	La Encallada	MINERA YANACOCCHA-MINAS CONCHA	NO	SI	A FAVOR	NO	ESTOY DE ACUERDO	ESTOY DE ACUERDO	ESTOY DE ACUERDO	ESTOY DE ACUERDO	ESTOY DE ACUERDO
208	1005104	CARMY ELIZABETH	RUIZ	ZELADA	14/03/1975	CAJAMARCA	La Encallada	MINERA YANACOCCHA-MINAS CONCHA	SI	SI	A FAVOR	NO	ESTOY DE ACUERDO	ESTOY DE ACUERDO	ESTOY DE ACUERDO	ESTOY DE ACUERDO	ESTOY DE ACUERDO
209	1028390	ANA CRISTINA	MEDINA	GAMBORA	29/03/1948	CAJAMARCA	La Encallada	MINERA YANACOCCHA-MINAS CONCHA	SI	SI	A FAVOR	NO	ESTOY DE ACUERDO	ESTOY DE ACUERDO	ESTOY DE ACUERDO	ESTOY DE ACUERDO	ESTOY DE ACUERDO
210	1044809	PABLO	GLIZCO	RUIDAS	26/06/1965	CAJAMARCA	La Encallada	MINERA YANACOCCHA-MINAS CONCHA	SI	SI	A FAVOR	NO	ESTOY DE ACUERDO	ESTOY DE ACUERDO	ESTOY DE ACUERDO	ESTOY DE ACUERDO	ESTOY DE ACUERDO
211	2601860	MARIA JESSY	ANAYACOMA	BAÑAL	3/02/1960	CAJAMARCA	La Encallada	MINERA YANACOCCHA-MINAS CONCHA	SI	SI	A FAVOR	NO	ESTOY DE ACUERDO	ESTOY DE ACUERDO	ESTOY DE ACUERDO	ESTOY DE ACUERDO	ESTOY DE ACUERDO
212	612999	LUITHY HALEN	COLOGORIAN	FERNANDEZ	4/02/2008	CAJAMARCA	La Encallada	MINERA YANACOCCHA-MINAS CONCHA	SI	SI	A FAVOR	NO	ESTOY DE ACUERDO	ESTOY DE ACUERDO	ESTOY DE ACUERDO	ESTOY DE ACUERDO	ESTOY DE ACUERDO
213	7909468	ARIADNA JHUJUTT	BECCERA	FERNANDEZ	19/03/2016	CAJAMARCA	La Encallada	MINERA YANACOCCHA-MINAS CONCHA	SI	SI	A FAVOR	NO	ESTOY DE ACUERDO	ESTOY DE ACUERDO	ESTOY DE ACUERDO	ESTOY DE ACUERDO	ESTOY DE ACUERDO
214	4400	MARIA ANTONIETA	DEL AGUILA	TEJED	17/07/1947	CAJAMARCA	La Encallada	MINERA YANACOCCHA-MINAS CONCHA	SI	SI	A FAVOR	NO	ESTOY DE ACUERDO	ESTOY DE ACUERDO	ESTOY DE ACUERDO	ESTOY DE ACUERDO	ESTOY DE ACUERDO
215	11007	MELISSA ANTONIETA	RUIZ	DEL AGUILA	9/07/1975	CAJAMARCA	La Encallada	MINERA YANACOCCHA-MINAS CONCHA	SI	SI	A FAVOR	NO	ESTOY DE ACUERDO	ESTOY DE ACUERDO	ESTOY DE ACUERDO	ESTOY DE ACUERDO	ESTOY DE ACUERDO
216	111103	ZOVITA	MISTANZA	FLORES	20/11/1975	CAJAMARCA	La Encallada	MINERA YANACOCCHA-MINAS CONCHA	SI	SI	A FAVOR	NO	ESTOY DE ACUERDO	ESTOY DE ACUERDO	ESTOY DE ACUERDO	ESTOY DE ACUERDO	ESTOY DE ACUERDO
217	24216	MARIA MARICIA	BALLADARES	VILLAR	9/05/1971	CAJAMARCA	La Encallada	MINERA YANACOCCHA-MINAS CONCHA	SI	SI	A FAVOR	NO	ESTOY DE ACUERDO	ESTOY DE ACUERDO	ESTOY DE ACUERDO	ESTOY DE ACUERDO	ESTOY DE ACUERDO
218	31616	EFELINA	ELIPE	LOZANO	13/08/1960	CAJAMARCA	La Encallada	MINERA YANACOCCHA-MINAS CONCHA	SI	SI	A FAVOR	NO	ESTOY DE ACUERDO	ESTOY DE ACUERDO	ESTOY DE ACUERDO	ESTOY DE ACUERDO	ESTOY DE ACUERDO
219	21576	ALEX WISBERT	CHAD	ZAPATA	26/02/1967	CAJAMARCA	La Encallada	MINERA YANACOCCHA-MINAS CONCHA	SI	SI	A FAVOR	NO	ESTOY DE ACUERDO	ESTOY DE ACUERDO	ESTOY DE ACUERDO	ESTOY DE ACUERDO	ESTOY DE ACUERDO
220	30086	LILIA LANET	HERAS	LAMA	6/08/1963	CAJAMARCA	La Encallada	MINERA YANACOCCHA-MINAS CONCHA	NO	SI	A FAVOR	NO	ESTOY DE ACUERDO	ESTOY DE ACUERDO	ESTOY DE ACUERDO	ESTOY DE ACUERDO	ESTOY DE ACUERDO
221	32050	RICARDO	ALCA	PLAZA	16/08/1967	CAJAMARCA	La Encallada	MINERA YANACOCCHA-MINAS CONCHA	NO	SI	A FAVOR	NO	ESTOY DE ACUERDO	ESTOY DE ACUERDO	ESTOY DE ACUERDO	ESTOY DE ACUERDO	ESTOY DE ACUERDO
222	32609	JOSE FELIX	MASIAS	GUERRA	28/08/1971	CAJAMARCA	La Encallada	MINERA YANACOCCHA-MINAS CONCHA	NO	SI	A FAVOR	NO	ESTOY DE ACUERDO	ESTOY DE ACUERDO	ESTOY DE ACUERDO	ESTOY DE ACUERDO	ESTOY DE ACUERDO
223	47268	RODOLFO CRISTOBAL	FLORES	LOZANO	17/11/1948	CAJAMARCA	La Encallada	MINERA YANACOCCHA-MINAS CONCHA	NO	SI	A FAVOR	NO	ESTOY DE ACUERDO	ESTOY DE ACUERDO	ESTOY DE ACUERDO	ESTOY DE ACUERDO	ESTOY DE ACUERDO
224	47901	ANTONIO EMILIO	CHAVEZ	FLORES	5/02/1964	CAJAMARCA	La Encallada	MINERA YANACOCCHA-MINAS CONCHA	NO	SI	A FAVOR	NO	ESTOY DE ACUERDO	ESTOY DE ACUERDO	ESTOY DE ACUERDO	ESTOY DE ACUERDO	ESTOY DE ACUERDO
225	49951	SABALON ANIBAL	MARTOS	SALAZAR	20/07/1948	CAJAMARCA	La Encallada	MINERA YANACOCCHA-MINAS CONCHA	NO	SI	A FAVOR	NO	ESTOY DE ACUERDO	ESTOY DE ACUERDO	ESTOY DE ACUERDO	ESTOY DE ACUERDO	ESTOY DE ACUERDO
226	50074	ESTHER VIRGINIA	MENDO	HUAMAN	9/03/1976	CAJAMARCA	La Encallada	MINERA YANACOCCHA-MINAS CONCHA	NO	NO	A FAVOR	NO	ESTOY DE ACUERDO	ESTOY DE ACUERDO	ESTOY DE ACUERDO	ESTOY DE ACUERDO	ESTOY DE ACUERDO
227	8004	ELICETER GORRA	QUELES	PLAZENBACH	9/03/1970	CAJAMARCA	La Encallada	MINERA YANACOCCHA-MINAS CONCHA	NO	NO	A FAVOR	NO	ESTOY DE ACUERDO	ESTOY DE ACUERDO	ESTOY DE ACUERDO	ESTOY DE ACUERDO	ESTOY DE ACUERDO
228	87345	EUFEMIA CERAFINA	ESPINOZA	ALVINO	3/09/1960	CAJAMARCA	La Encallada	MINERA YANACOCCHA-MINAS CONCHA	NO	NO	A FAVOR	SI	ESTOY DE ACUERDO	ESTOY DE ACUERDO	ESTOY DE ACUERDO	ESTOY DE ACUERDO	ESTOY DE ACUERDO
229	99718	NORVA YOLANDA	ALVARADO	LOPEZ	9/07/1965	CAJAMARCA	La Encallada	MINERA YANACOCCHA-MINAS CONCHA	NO	NO	A FAVOR	NO	ESTOY DE ACUERDO	ESTOY DE ACUERDO	ESTOY DE ACUERDO	ESTOY DE ACUERDO	ESTOY DE ACUERDO
230	10229	JOSE MARCO	ALVAREZ	ORTIZ	19/02/1965	CAJAMARCA	La Encallada	MINERA YANACOCCHA-MINAS CONCHA	NO	SI	A FAVOR	NO	ESTOY DE ACUERDO	ESTOY DE ACUERDO	ESTOY DE ACUERDO	ESTOY DE ACUERDO	ESTOY DE ACUERDO
231	112744	OLIVIA	VASQUEZ	GONZALES	23/07/1974	CAJAMARCA	La Encallada	MINERA YANACOCCHA-MINAS CONCHA	NO	SI	A FAVOR	NO	ESTOY DE ACUERDO	ESTOY DE ACUERDO	ESTOY DE ACUERDO	ESTOY DE ACUERDO	ESTOY DE ACUERDO
232	113211	DAULI	MONTE	MENDOZA	6/08/1973	CAJAMARCA	La Encallada	MINERA YANACOCCHA-MINAS CONCHA	NO	SI	A FAVOR	SI	ESTOY DE ACUERDO	ESTOY DE ACUERDO	ESTOY DE ACUERDO	ESTOY DE ACUERDO	ESTOY DE ACUERDO
233	113640	GERARDA CARMEN	CHUE	LLANO	26/07/1978	CAJAMARCA	La Encallada	MINERA YANACOCCHA-MINAS CONCHA	NO	SI	A FAVOR	SI	ESTOY DE ACUERDO	ESTOY DE ACUERDO	ESTOY DE ACUERDO	ESTOY DE ACUERDO	ESTOY DE ACUERDO
234	183607	SATURINA	PAUCAR	CERCEDA	22/03/1952	CAJAMARCA	La Encallada	MINERA YANACOCCHA-MINAS CONCHA	SI	SI	A FAVOR	SI	ESTOY DE ACUERDO	ESTOY DE ACUERDO	ESTOY DE ACUERDO	ESTOY DE ACUERDO	ESTOY DE ACUERDO
235	243713	ALEJANDRINA	HUANGUI	MAMANI	10/07/1974	CAJAMARCA	La Encallada	MINERA YANACOCCHA-MINAS CONCHA	SI	SI	A FAVOR	NO	ESTOY DE ACUERDO	ESTOY DE ACUERDO	ESTOY DE ACUERDO	ESTOY DE ACUERDO	ESTOY DE ACUERDO
236	260472	EUSEBIO CARLOS	STENIEGAS	BAMBEZ	21/03/1964	CAJAMARCA	La Encallada	MINERA YANACOCCHA-MINAS CONCHA	SI	SI	A FAVOR	NO	ESTOY DE ACUERDO	ESTOY DE ACUERDO	ESTOY DE ACUERDO	ESTOY DE ACUERDO	ESTOY DE ACUERDO
237	280156	ALFREDO ANTONIO	VALDIVIA	ORRANA	13/12/1968	CAJAMARCA	La Encallada	MINERA YANACOCCHA-MINAS CONCHA	SI	SI	A FAVOR	SI	ESTOY DE ACUERDO	ESTOY DE ACUERDO	ESTOY DE ACUERDO	ESTOY DE ACUERDO	ESTOY DE ACUERDO
238	281386	GLENDA DEL ROSARIO	VENCES	SALAZAR	29/03/1971	CAJAMARCA	La Encallada	MINERA YANACOCCHA-MINAS CONCHA	NO	SI	A FAVOR	SI	ESTOY DE ACUERDO	ESTOY DE ACUERDO	ESTOY DE ACUERDO	ESTOY DE ACUERDO	ESTOY DE ACUERDO
239	285456	EDRHO ENRIQUE	CHAVEZ	PACHERES	11/09/1972	CAJAMARCA	La Encallada	MINERA YANACOCCHA-MINAS CONCHA	SI	SI	A FAVOR	NO	ESTOY DE ACUERDO	ESTOY DE ACUERDO	ESTOY DE ACUERDO	ESTOY DE ACUERDO	ESTOY DE ACUERDO
240	289959	INES	HUARCAYA	BEVERIA	17/07/1976	CAJAMARCA	La Encallada	MINERA YANACOCCHA-MINAS CONCHA	SI	SI	A FAVOR	SI	ESTOY DE ACUERDO	ESTOY DE ACUERDO	ESTOY DE ACUERDO	ESTOY DE ACUERDO	ESTOY DE ACUERDO
241	310860	MARCOS	RODRIGUEZ	CHAVEZ	15/06/1947	CAJAMARCA	La Encallada	MINERA YANACOCCHA-MINAS CONCHA	SI	SI	A FAVOR	NO	ESTOY DE ACUERDO	ESTOY DE ACUERDO	ESTOY DE ACUERDO	ESTOY DE ACUERDO	ESTOY DE ACUERDO
242	318449	CELALE	MANRIQUE	BARRETO	21/09/1977	CAJAMARCA	La Encallada	MINERA YANACOCCHA-MINAS CONCHA	SI	SI	A FAVOR	NO	ESTOY DE ACUERDO	ESTOY DE ACUERDO	ESTOY DE ACUERDO	ESTOY DE ACUERDO	ESTOY DE ACUERDO
243	359919	DIANARA LUCIA	TORRES	CABRERA	24/01/1958	CAJAMARCA	La Encallada	MINERA YANACOCCHA-MINAS CONCHA	SI	SI	A FAVOR	NO	ESTOY DE ACUERDO	ESTOY DE ACUERDO	ESTOY DE ACUERDO	ESTOY DE ACUERDO	ESTOY DE ACUERDO
244	357170	WILLIAMS ANDRES	BURGOS	TASSARA	16/12/1982	CAJAMARCA	La Encallada	MINERA YANACOCCHA-MINAS CONCHA	NO	SI	A FAVOR	NO	ESTOY DE ACUERDO	ESTOY DE ACUERDO	ESTOY DE ACUERDO	ESTOY DE ACUERDO	ESTOY DE ACUERDO
245	357878	EDRHO JENON	TOMANGUELLA	RUBIO	24/02/1928	CAJAMARCA	La Encallada	MINERA YANACOCCHA-MINAS CONCHA	NO	NO	A FAVOR	NO	ESTOY DE ACUERDO	ESTOY DE ACUERDO	ESTOY DE ACUERDO	ESTOY DE ACUERDO	NO ESTOY DE ACUERDO
246	360151	CARLA KAREN	MONTENEGRO	RAYALINDO	26/05/1978	CAJAMARCA	La Encallada	MINERA YANACOCCHA-MINAS CONCHA	SI	SI	A FAVOR	NO	ESTOY DE ACUERDO	ESTOY DE ACUERDO	ESTOY DE ACUERDO	ESTOY DE ACUERDO	ESTOY DE ACUERDO
247	365280	TORRENCO LLEUTERO	PARDO	CAILERO	20/02/1952	CAJAMARCA	La Encallada	MINERA YANACOCCHA-MINAS CONCHA	SI	SI	A FAVOR	NO	ESTOY DE ACUERDO	ESTOY DE ACUERDO	ESTOY DE ACUERDO	ESTOY DE ACUERDO	ESTOY DE ACUERDO
248	388310	MARIA PASCUALA	SARAY	DE PARDO	14/04/1963	CAJAMARCA	La Encallada	MINERA YANACOCCHA-MINAS CONCHA	NO	SI	A FAVOR	NO	ESTOY DE ACUERDO	ESTOY DE ACUERDO	ESTOY DE ACUERDO	ESTOY DE ACUERDO	ESTOY DE ACUERDO
249	397068	CARMEN BIANDELA	HERRERA	CARHUACOTO	19/05/1976	CAJAMARCA	La Encallada	MINERA YANACOCCHA-MINAS CONCHA	SI	SI	A FAVOR	NO	ESTOY DE ACUERDO	ESTOY DE ACUERDO	ESTOY DE ACUERDO	ESTOY DE ACUERDO	ESTOY DE ACUERDO
250	464175	ALVARADO GIOVANNI	ZELA	CERVANTES	14/01/1974	CAJAMARCA	La Encallada	MINERA YANACOCCHA-MINAS CONCHA	NO	NO	A FAVOR	NO	ESTOY DE ACUERDO	ESTOY DE ACUERDO	ESTOY DE ACUERDO	ESTOY DE ACUERDO	ESTOY DE ACUERDO

**"PROPUESTA PARA LA MEJORA DE BRECHAS SOCIOECONÓMICAS DEL SECTOR MINERO
Y LA POBLACION REGIONAL DE CAJAMARCA"**

ENCUESTA MUESTRAL- PROVINCIA CELENDIN

N°	DNI	NOMBRES	APELLIDOS Apellido Materno	FECHA NACIMIENTO	PROVINCIA	DISTRITO	PROYECTO MINERO DE INFLUENCIA	PERCEPCIÓN DE LA EMPRESA				CREACIÓN DE UN FONDO DE INDEMNIZACIÓN SOCIAL POR RESERVIOS OCASIONADOS	POSIBLES SOLUCIONES PLANTEADAS POR DIRIGENTES DE LAS COMUNIDADES			PARTICIPACIÓN DE LA EMPRESA EN REUNIONES SOCIALES Y FESTIVAS DE LA COMUNIDAD
								AMBIENTALMENTE ES O SERÁ RESPONSABLE LA EMPRESA S/NO	APOYARIAN LA ACTIVIDAD MINERA RESPONSABLE S/NO	A FAVOR/CONTRA DEL PROYECTO MINERO	HAN SIDO AFECTADOS POR LA EMPRESA, S/NO		LOS RESULTADOS DEL MONITOREO CONTINUO DEL AGUA RESIDUAL SE DEN EN CONECER EN REUNIÓN COMUNAL	BRINDAR UNA PLAZA LABORAL PARA EL PADRE O MADRE DE UNA FAMILIA	REALIZAR CAMPANAS DE SALUD Y TECNOLOGIAS PARA LAS COMUNIDADES	
2704034		RAULINO IJUAN	MARIN YARACO	27/02/1956	CELENDIN	Celendin	MINERA YANACOCCHA-MINAS CONCHA	NO	SI	A FAVOR	NO	ESTOY DE ACUERDO	ESTOY DE ACUERDO	ESTOY DE ACUERDO	ESTOY DE ACUERDO	ESTOY DE ACUERDO
2704050		CRISTINA	CHAVEZ MARIN	15/09/1936	CELENDIN	Celendin	MINERA YANACOCCHA-MINAS CONCHA	SI	SI	EN CONTRA	NO	ESTOY DE ACUERDO	ESTOY DE ACUERDO	ESTOY DE ACUERDO	ESTOY DE ACUERDO	ESTOY DE ACUERDO
2704055		ALBERTA	CASTAÑEDA DE BAUTISTA	11/03/1926	CELENDIN	Celendin	MINERA YANACOCCHA-MINAS CONCHA	NO	SI	A FAVOR	SI	ESTOY DE ACUERDO	ESTOY DE ACUERDO	ESTOY DE ACUERDO	ESTOY DE ACUERDO	ESTOY DE ACUERDO
2704050		ROQUELO	LEVYA SILVA	5/06/1942	CELENDIN	Celendin	MINERA YANACOCCHA-MINAS CONCHA	NO	NO	EN CONTRA	NO	ESTOY DE ACUERDO	ESTOY DE ACUERDO	ESTOY DE ACUERDO	ESTOY DE ACUERDO	NO ESTOY DE ACUERDO
2704184		LEUTERIO	VASQUEZ CASTRO	13/09/1958	CELENDIN	Celendin	MINERA YANACOCCHA-MINAS CONCHA	SI	SI	EN CONTRA	NO	ESTOY DE ACUERDO	ESTOY DE ACUERDO	ESTOY DE ACUERDO	ESTOY DE ACUERDO	ESTOY DE ACUERDO
2704043		FRENE DOMITILA	LOPEZ VERA	9/06/1949	CELENDIN	Celendin	MINERA YANACOCCHA-MINAS CONCHA	NO	NO	A FAVOR	NO	ESTOY DE ACUERDO	ESTOY DE ACUERDO	ESTOY DE ACUERDO	ESTOY DE ACUERDO	NO ESTOY DE ACUERDO
2704046		GALLA	RODRIGUEZ OVARQUE	28/02/1973	CELENDIN	Celendin	MINERA YANACOCCHA-MINAS CONCHA	NO	NO	EN CONTRA	NO	ESTOY DE ACUERDO	ESTOY DE ACUERDO	ESTOY DE ACUERDO	ESTOY DE ACUERDO	ESTOY DE ACUERDO
2704279		JUAN GUALBERTO	CONCHESA TACULLA	7/04/1959	CELENDIN	Celendin	MINERA YANACOCCHA-MINAS CONCHA	NO	NO	EN CONTRA	NO	ESTOY DE ACUERDO	ESTOY DE ACUERDO	ESTOY DE ACUERDO	ESTOY DE ACUERDO	ESTOY DE ACUERDO
2704346		MARCO ANTONIO	MONTROYA LEON	8/07/1974	CELENDIN	Celendin	MINERA YANACOCCHA-MINAS CONCHA	SI	NO	EN CONTRA	NO	ESTOY DE ACUERDO	ESTOY DE ACUERDO	ESTOY DE ACUERDO	ESTOY DE ACUERDO	ESTOY DE ACUERDO
2704388		NIDIA CORINA	ROJAS MARIN	16/02/1983	CELENDIN	Celendin	MINERA YANACOCCHA-MINAS CONCHA	NO	NO	A FAVOR	NO	ESTOY DE ACUERDO	ESTOY DE ACUERDO	ESTOY DE ACUERDO	ESTOY DE ACUERDO	ESTOY DE ACUERDO
2704389		SANTOS VICENTE	CHAVEZ	27/04/1981	CELENDIN	Celendin	MINERA YANACOCCHA-MINAS CONCHA	SI	SI	EN CONTRA	NO	ESTOY DE ACUERDO	ESTOY DE ACUERDO	ESTOY DE ACUERDO	ESTOY DE ACUERDO	NO ESTOY DE ACUERDO
2704522		LIDIA ESTHER	AYO MARIN	15/06/1979	CELENDIN	Celendin	MINERA YANACOCCHA-MINAS CONCHA	NO	SI	A FAVOR	NO	ESTOY DE ACUERDO	ESTOY DE ACUERDO	ESTOY DE ACUERDO	ESTOY DE ACUERDO	ESTOY DE ACUERDO
2704579		TEREYLA	ZEGARRA DE ABAYANTO	27/02/1983	CELENDIN	Celendin	MINERA YANACOCCHA-MINAS CONCHA	SI	SI	EN CONTRA	NO	ESTOY DE ACUERDO	ESTOY DE ACUERDO	ESTOY DE ACUERDO	ESTOY DE ACUERDO	ESTOY DE ACUERDO
2704674		LEON LUYETANO	MARIN RAMBAL	22/02/1986	CELENDIN	Celendin	MINERA YANACOCCHA-MINAS CONCHA	NO	SI	EN CONTRA	NO	ESTOY DE ACUERDO	ESTOY DE ACUERDO	ESTOY DE ACUERDO	ESTOY DE ACUERDO	ESTOY DE ACUERDO
2704740		VICENTA	ROJAS ARAUJO	28/09/1985	CELENDIN	Celendin	MINERA YANACOCCHA-MINAS CONCHA	NO	SI	A FAVOR	SI	ESTOY DE ACUERDO	ESTOY DE ACUERDO	ESTOY DE ACUERDO	ESTOY DE ACUERDO	NO ESTOY DE ACUERDO
2704808		ESPIRANZA	DIAZ VILLEGAS	8/07/1987	CELENDIN	Celendin	MINERA YANACOCCHA-MINAS CONCHA	SI	SI	A FAVOR	NO	ESTOY DE ACUERDO	ESTOY DE ACUERDO	ESTOY DE ACUERDO	ESTOY DE ACUERDO	NO ESTOY DE ACUERDO
2704889		SALUSTINA NOELINA	DIAZ ABAYANTO	1/01/1988	CELENDIN	Celendin	MINERA YANACOCCHA-MINAS CONCHA	NO	SI	A FAVOR	NO	ESTOY DE ACUERDO	ESTOY DE ACUERDO	ESTOY DE ACUERDO	ESTOY DE ACUERDO	ESTOY DE ACUERDO
2704902		ADRIANA TERESA	MAYTA DE GARCIA	8/06/1973	CELENDIN	Celendin	MINERA YANACOCCHA-MINAS CONCHA	NO	NO	A FAVOR	NO	ESTOY DE ACUERDO	ESTOY DE ACUERDO	ESTOY DE ACUERDO	ESTOY DE ACUERDO	ESTOY DE ACUERDO
2705184		CELIA	MAYTA MEDINA	18/04/1985	CELENDIN	Celendin	MINERA YANACOCCHA-MINAS CONCHA	NO	SI	A FAVOR	NO	ESTOY DE ACUERDO	ESTOY DE ACUERDO	ESTOY DE ACUERDO	ESTOY DE ACUERDO	ESTOY DE ACUERDO
2706247		MARIA MARGARITA	GALLARDO MEDINA	20/12/1937	CELENDIN	Celendin	MINERA YANACOCCHA-MINAS CONCHA	NO	SI	EN CONTRA	NO	ESTOY DE ACUERDO	ESTOY DE ACUERDO	ESTOY DE ACUERDO	ESTOY DE ACUERDO	ESTOY DE ACUERDO
2707481		FELICIANA	CARRERA CARRERA	20/02/1979	CELENDIN	Celendin	MINERA YANACOCCHA-MINAS CONCHA	NO	SI	A FAVOR	SI	ESTOY DE ACUERDO	ESTOY DE ACUERDO	ESTOY DE ACUERDO	ESTOY DE ACUERDO	NO ESTOY DE ACUERDO
2707495		ORMINCIDA	RODRIGUEZ ZAMORA	16/01/1988	CELENDIN	Celendin	MINERA YANACOCCHA-MINAS CONCHA	NO	NO	EN CONTRA	NO	ESTOY DE ACUERDO	ESTOY DE ACUERDO	ESTOY DE ACUERDO	ESTOY DE ACUERDO	ESTOY DE ACUERDO
2708074		IRIS MARLENI	CACHAY PRADO	5/09/1969	CELENDIN	Celendin	MINERA YANACOCCHA-MINAS CONCHA	NO	SI	EN CONTRA	NO	ESTOY DE ACUERDO	ESTOY DE ACUERDO	ESTOY DE ACUERDO	ESTOY DE ACUERDO	NO ESTOY DE ACUERDO
2708128		ELIANA	RODRIGUEZ	20/02/1984	CELENDIN	Celendin	MINERA YANACOCCHA-MINAS CONCHA	NO	SI	EN CONTRA	NO	ESTOY DE ACUERDO	ESTOY DE ACUERDO	ESTOY DE ACUERDO	ESTOY DE ACUERDO	ESTOY DE ACUERDO
2708148		CARMEN ROSA	VILLAR BUSTAMANTE	25/09/1980	CELENDIN	Celendin	MINERA YANACOCCHA-MINAS CONCHA	NO	SI	EN CONTRA	SI	ESTOY DE ACUERDO	ESTOY DE ACUERDO	ESTOY DE ACUERDO	ESTOY DE ACUERDO	ESTOY DE ACUERDO
4012668		ROSA OLINDA	SANCHEZ CHAVEZ DE ROJAS	29/06/1957	CELENDIN	Celendin	MINERA YANACOCCHA-MINAS CONCHA	SI	SI	A FAVOR	NO	ESTOY DE ACUERDO	ESTOY DE ACUERDO	ESTOY DE ACUERDO	ESTOY DE ACUERDO	NO ESTOY DE ACUERDO
4014096		ANITA BRITTA	ANTONITA ORTIZ	22/02/1971	CELENDIN	Celendin	MINERA YANACOCCHA-MINAS CONCHA	NO	SI	A FAVOR	NO	ESTOY DE ACUERDO	ESTOY DE ACUERDO	ESTOY DE ACUERDO	ESTOY DE ACUERDO	ESTOY DE ACUERDO
4050378		BLANCA AURORA	PALOMINO COLONA	14/09/1961	CELENDIN	Celendin	MINERA YANACOCCHA-MINAS CONCHA	NO	NO	A FAVOR	NO	ESTOY DE ACUERDO	ESTOY DE ACUERDO	ESTOY DE ACUERDO	ESTOY DE ACUERDO	NO ESTOY DE ACUERDO
4055478		SEGUNDO	LEVYA MACHUCA	11/12/1968	CELENDIN	Celendin	MINERA YANACOCCHA-MINAS CONCHA	NO	SI	EN CONTRA	SI	ESTOY DE ACUERDO	ESTOY DE ACUERDO	ESTOY DE ACUERDO	ESTOY DE ACUERDO	ESTOY DE ACUERDO
4069743		LUCIA	RODRIGUEZ VILELA	22/02/1970	CELENDIN	Celendin	MINERA YANACOCCHA-MINAS CONCHA	SI	SI	EN CONTRA	NO	ESTOY DE ACUERDO	ESTOY DE ACUERDO	ESTOY DE ACUERDO	ESTOY DE ACUERDO	ESTOY DE ACUERDO
4120932		DIANA EDITH	PEREYRA SILVA	12/12/1984	CELENDIN	Celendin	MINERA YANACOCCHA-MINAS CONCHA	NO	SI	EN CONTRA	NO	ESTOY DE ACUERDO	ESTOY DE ACUERDO	ESTOY DE ACUERDO	ESTOY DE ACUERDO	ESTOY DE ACUERDO
4127828		NILTON RONALD	MARTOS MARIN	25/06/1973	CELENDIN	Celendin	MINERA YANACOCCHA-MINAS CONCHA	NO	SI	EN CONTRA	NO	ESTOY DE ACUERDO	ESTOY DE ACUERDO	ESTOY DE ACUERDO	ESTOY DE ACUERDO	ESTOY DE ACUERDO
4151477		ROSANA	SILVA MARIN	7/12/1974	CELENDIN	Celendin	MINERA YANACOCCHA-MINAS CONCHA	NO	SI	A FAVOR	NO	ESTOY DE ACUERDO	ESTOY DE ACUERDO	ESTOY DE ACUERDO	ESTOY DE ACUERDO	ESTOY DE ACUERDO
4152454		JOSE DE DAVID	RODRIGUEZ	13/02/1975	CELENDIN	Celendin	MINERA YANACOCCHA-MINAS CONCHA	NO	SI	A FAVOR	NO	ESTOY DE ACUERDO	ESTOY DE ACUERDO	ESTOY DE ACUERDO	ESTOY DE ACUERDO	ESTOY DE ACUERDO
4181755		TATIANA LORETH	CHACON SALAZAR	3/06/1969	CELENDIN	Celendin	MINERA YANACOCCHA-MINAS CONCHA	NO	SI	EN CONTRA	SI	ESTOY DE ACUERDO	ESTOY DE ACUERDO	ESTOY DE ACUERDO	ESTOY DE ACUERDO	ESTOY DE ACUERDO
4203745		VANESSA YULYTHI	MUNOZ ZELADA	2/04/1975	CELENDIN	Celendin	MINERA YANACOCCHA-MINAS CONCHA	NO	SI	EN CONTRA	NO	ESTOY DE ACUERDO	ESTOY DE ACUERDO	ESTOY DE ACUERDO	ESTOY DE ACUERDO	ESTOY DE ACUERDO
4235053		MARINA ELVIS	CHAVEZ	19/02/1988	CELENDIN	Celendin	MINERA YANACOCCHA-MINAS CONCHA	NO	SI	EN CONTRA	NO	ESTOY DE ACUERDO	ESTOY DE ACUERDO	ESTOY DE ACUERDO	ESTOY DE ACUERDO	ESTOY DE ACUERDO
4243211		CHRISTIAN OMAR	GUEVARA CHAVEZ	1/07/1988	CELENDIN	Celendin	MINERA YANACOCCHA-MINAS CONCHA	NO	NO	EN CONTRA	SI	ESTOY DE ACUERDO	ESTOY DE ACUERDO	ESTOY DE ACUERDO	ESTOY DE ACUERDO	ESTOY DE ACUERDO
4247781		THOMAS FAUSTINO	DIAZ DIAZ	2/02/1988	CELENDIN	Celendin	MINERA YANACOCCHA-MINAS CONCHA	NO	SI	EN CONTRA	NO	ESTOY DE ACUERDO	ESTOY DE ACUERDO	ESTOY DE ACUERDO	ESTOY DE ACUERDO	NO ESTOY DE ACUERDO
4275523		ESTERMANA	DOBATO ABAYANTO	3/02/1988	CELENDIN	Celendin	MINERA YANACOCCHA-MINAS CONCHA	NO	SI	EN CONTRA	NO	ESTOY DE ACUERDO	ESTOY DE ACUERDO	ESTOY DE ACUERDO	ESTOY DE ACUERDO	ESTOY DE ACUERDO
4275540		VASNI RAQUEL	VASQUEZ HUANCACURI	4/02/1988	CELENDIN	Celendin	MINERA YANACOCCHA-MINAS CONCHA	SI	SI	EN CONTRA	SI	ESTOY DE ACUERDO	ESTOY DE ACUERDO	ESTOY DE ACUERDO	ESTOY DE ACUERDO	ESTOY DE ACUERDO
4291296		GLORIA ELIZABETH	CASTAÑEDA PEREYRA	5/02/1988	CELENDIN	Celendin	MINERA YANACOCCHA-MINAS CONCHA	SI	SI	EN CONTRA	NO	ESTOY DE ACUERDO	ESTOY DE ACUERDO	ESTOY DE ACUERDO	ESTOY DE ACUERDO	ESTOY DE ACUERDO
43104973		MIVEL LENIN	VILASQUEZ GARCIA	6/03/1988	CELENDIN	Celendin	MINERA YANACOCCHA-MINAS CONCHA	SI	NO	A FAVOR	NO	ESTOY DE ACUERDO	ESTOY DE ACUERDO	ESTOY DE ACUERDO	ESTOY DE ACUERDO	NO ESTOY DE ACUERDO
43124170		EVER YANNEY	SARAYO GARRA	7/02/1988	CELENDIN	Celendin	MINERA YANACOCCHA-MINAS CONCHA	NO	SI	A FAVOR	NO	ESTOY DE ACUERDO	ESTOY DE ACUERDO	ESTOY DE ACUERDO	ESTOY DE ACUERDO	ESTOY DE ACUERDO
4327674		SUSANA MEDALI	MICHA PEREZ	8/02/1988	CELENDIN	Celendin	MINERA YANACOCCHA-MINAS CONCHA	NO	SI	A FAVOR	NO	ESTOY DE ACUERDO	ESTOY DE ACUERDO	ESTOY DE ACUERDO	ESTOY DE ACUERDO	ESTOY DE ACUERDO
4310988		ANA ELIANA	VASQUEZ HUANCACURI	10/02/1988	CELENDIN	Celendin	MINERA YANACOCCHA-MINAS CONCHA	NO	SI	EN CONTRA	NO	ESTOY DE ACUERDO	ESTOY DE ACUERDO	ESTOY DE ACUERDO	ESTOY DE ACUERDO	ESTOY DE ACUERDO
4316454		MARIA FABIOLA	MACHUCA CHACON	23/02/1988	CELENDIN	Celendin	MINERA YANACOCCHA-MINAS CONCHA	NO	SI	EN CONTRA	NO	ESTOY DE ACUERDO	ESTOY DE ACUERDO	ESTOY DE ACUERDO	ESTOY DE ACUERDO	ESTOY DE ACUERDO
4317874		MARIA IABEL	RODRIGUEZ SALAZAR	11/02/1988	CELENDIN	Celendin	MINERA YANACOCCHA-MINAS CONCHA	NO	NO	EN CONTRA	NO	ESTOY DE ACUERDO	ESTOY DE ACUERDO	ESTOY DE ACUERDO	ESTOY DE ACUERDO	ESTOY DE ACUERDO
43186116		GLORIA IRELI	CACHAY ABAYANTO	12/02/1988	CELENDIN	Celendin	MINERA YANACOCCHA-MINAS CONCHA	NO	SI	EN CONTRA	NO	ESTOY DE ACUERDO	ESTOY DE ACUERDO	ESTOY DE ACUERDO	ESTOY DE ACUERDO	ESTOY DE ACUERDO
4319717		LEONOR DAVID	RAMAN SALAZAR	13/02/1988	CELENDIN	Celendin	MINERA YANACOCCHA-MINAS CONCHA	NO	SI	EN CONTRA	NO	ESTOY DE ACUERDO	ESTOY DE ACUERDO	ESTOY DE ACUERDO	ESTOY DE ACUERDO	ESTOY DE ACUERDO
43164788		YARDENY MADOLEINE	ROMERO SALENZ	14/02/1988	CELENDIN	Celendin	MINERA YANACOCCHA-MINAS CONCHA	NO	SI	EN CONTRA	NO	ESTOY DE ACUERDO	ESTOY DE ACUERDO	ESTOY DE ACUERDO	ESTOY DE ACUERDO	ESTOY DE ACUERDO
4377311		VERANI	CORTIGIANA DIAZ	15/02/1988	CELENDIN	Celendin	MINERA YANACOCCHA-MINAS CONCHA	NO	SI	EN CONTRA	NO	ESTOY DE ACUERDO	ESTOY DE ACUERDO	ESTOY DE ACUERDO	ESTOY DE ACUERDO	NO ESTOY DE ACUERDO
4380034		CAROLINA	CHUMUCHES	16/02/1988	CELENDIN	Celendin	MINERA YANACOCCHA-MINAS CONCHA	NO	SI	EN CONTRA	NO	ESTOY DE ACUERDO	ESTOY DE ACUERDO	ESTOY DE ACUERDO	ESTOY DE ACUERDO	ESTOY DE ACUERDO
43861181		LILIA CARMELA	SILVA CACHAY	17/02/1988	CELENDIN	Celendin	MINERA YANACOCCHA-MINAS CONCHA	NO	SI	A FAVOR	NO	ESTOY DE ACUERDO	ESTOY DE ACUERDO	ESTOY DE ACUERDO	ESTOY DE ACUERDO	ESTOY DE ACUERDO
4400567		JARY MITSU	CERCADO TERRONES	18/02/1988	CELENDIN	Celendin	MINERA YANACOCCHA-MINAS CONCHA	SI	SI	EN CONTRA	NO	ESTOY DE ACUERDO	ESTOY DE ACUERDO	ESTOY DE ACUERDO	ESTOY DE ACUERDO	ESTOY DE ACUERDO
44224807		ORNE JAVIERAL	CHAVEZ TEJADA	20/02/1988	CELENDIN	Celendin	MINERA YANACOCCHA-MINAS CONCHA	NO	SI	EN CONTRA	NO	ESTOY DE ACUERDO	ESTOY DE ACUERDO	ESTOY DE ACUERDO	ESTOY DE ACUERDO	ESTOY DE ACUERDO
4424904		CEAR LENICHO	CHAVEZ CHAVEZ	20/02/1988	CELENDIN	Celendin	MINERA YANACOCCHA-MINAS CONCHA	SI	SI	A FAVOR	SI	ESTOY DE ACUERDO	ESTOY DE ACUERDO	ESTOY DE ACUERDO	ESTOY DE ACUERDO	NO ESTOY DE ACUERDO
44482717		NELLY DEL CARMEN	CHAVEZ SILVA	21/02/1988	CELENDIN	Celendin	MINERA YANACOCCHA-MINAS CONCHA	SI	SI	EN CONTRA	NO	ESTOY DE ACUERDO	ESTOY DE ACUERDO	ESTOY DE ACUERDO	ESTOY DE ACUERDO	ESTOY DE ACUERDO
4450406		SABIA ROSALES	MANGUAYVA DIAZ	22/02/1988	CELENDIN	Celendin	MINERA YANACOCCHA-MINAS CONCHA	NO	SI	EN CONTRA	NO	ESTOY DE ACUERDO	ESTOY DE ACUERDO	ESTOY DE ACUERDO	ESTOY DE ACUERDO	ESTOY DE ACUERDO
4474264		MARIA RAQUEL	VASQUEZ MAYTA	23/02/1988	CELENDIN	Celendin	MINERA YANACOCCHA-MINAS CONCHA	SI	SI	A FAVOR	NO	ESTOY DE ACUERDO	ESTOY DE ACUERDO	ESTOY DE ACUERDO	ESTOY DE ACUERDO	ESTOY DE ACUERDO
4543481		WINDI SARBITA	MEDINA SANCHEZ DE CHAVE	5/03/1988	CELENDIN	Chumuch	MINERA PIEDRITAS S.A.C.	NO	NO	A FAVOR	NO	ESTOY DE ACUERDO	ESTOY DE ACUERDO	ESTOY DE ACUERDO	ESTOY DE ACUERDO	ESTOY DE ACUERDO
4544663		EDSON ALEXANDER	SANCHEZ CIJAS	6/03/1988	CELENDIN	Chumuch	MINERA PIEDRITAS S.A.C.	NO	SI	EN CONTRA	NO	ESTOY DE ACUERDO	ESTOY DE ACUERDO	ESTOY DE ACUERDO	ESTOY DE ACUERDO	ESTOY DE ACUERDO
4572858		FLORE EMPERATRIZ	SANCHEZ MACHUCA	7/03/1988	CELENDIN	Chumuch	MINERA PIEDRITAS S.A.C.	NO	SI	EN CONTRA	NO	ESTOY DE ACUERDO	ESTOY DE ACUERDO	ESTOY DE ACUERDO	ESTOY DE ACUERDO	ESTOY DE ACUERDO
4601539		HAMLET MANUEL	SANCHEZ ABAYANTO	8/03/1988	CELENDIN	Chumuch	MINERA PIEDRITAS S.A.C.	SI	SI	A FAVOR	NO	ESTOY DE ACUERDO	ESTOY DE ACUERDO	ESTOY DE ACUERDO	ESTOY DE ACUERDO	ESTOY DE ACUERDO
4624649		ROSMERY LILIANA	SILVA PENAS	8/03/1988	CELENDIN	Chumuch	MINERA PIEDRITAS S.A.C.	NO	SI	EN CONTRA	NO	ESTOY DE ACUERDO	ESTOY DE ACUERDO	ESTOY DE ACUERDO	ESTOY DE ACUERDO	ESTOY DE ACUERDO
4630503		EVYRAN	CHUMUCHES	20/03/1988	CELENDIN	Chumuch	MINERA PIEDRITAS S.A.C.	NO	SI	A FAVOR	NO	ESTOY DE ACUERDO	ESTOY DE ACUERDO	ESTOY DE ACUERDO	ESTOY DE ACUERDO	ESTOY DE ACUERDO
4648085		HENRY JOSUE	VILLANUEVA IBAZAN	11/03/1988	CELENDIN	Chumuch	MINERA PIEDRITAS S.A.C.	SI	SI	EN CONTRA	SI	ESTOY DE ACUERDO	ESTOY DE ACUERDO	ESTOY DE ACUERDO	ESTOY DE ACUERDO	ESTOY DE ACUERDO
4651890																

**"PROPUESTA PARA LA MEJORA DE BRECHAS SOCIOECONÓMICAS DEL SECTOR MINERO
Y LA POBLACION REGIONAL DE CAJAMARCA"**

101	4182965	BLANCA PALMIRA	ZAFRA	CRUZADO	1/06/1983	CELENDIN	Huasmín	MINERA YANACOCCHA-MINAS CONGO	NO	NO	EN CONTRA	SI	ESTOY DE ACUERDO	ESTOY DE ACUERDO	ESTOY DE ACUERDO	ESTOY DE ACUERDO	ESTOY DE ACUERDO
102	4217441	MANUELA	VASQUEZ	TORRES	3/01/1983	CELENDIN	Huasmín	MINERA YANACOCCHA-MINAS CONGO	NO	NO	A FAVOR	SI	ESTOY DE ACUERDO	ESTOY DE ACUERDO	ESTOY DE ACUERDO	ESTOY DE ACUERDO	ESTOY DE ACUERDO
103	4233345	ARMEL	WALTER	ESPINOZA	28/01/1984	CELENDIN	Huasmín	MINERA YANACOCCHA-MINAS CONGO	NO	NO	EN CONTRA	SI	ESTOY DE ACUERDO	ESTOY DE ACUERDO	ESTOY DE ACUERDO	ESTOY DE ACUERDO	ESTOY DE ACUERDO
104	4272146	VILMA	FLENTES	VALDIVIA	12/09/1984	CELENDIN	Huasmín	MINERA YANACOCCHA-MINAS CONGO	NO	NO	EN CONTRA	SI	ESTOY DE ACUERDO	ESTOY DE ACUERDO	ESTOY DE ACUERDO	ESTOY DE ACUERDO	ESTOY DE ACUERDO
105	4272304	FROILA	MAYTA	CARRASCO	5/11/1984	CELENDIN	Huasmín	MINERA YANACOCCHA-MINAS CONGO	NO	NO	EN CONTRA	NO	ESTOY DE ACUERDO	ESTOY DE ACUERDO	ESTOY DE ACUERDO	ESTOY DE ACUERDO	NO ESTOY DE ACUERDO
106	4309271	RODNEY EDGAR	CAROLIA	LOPEZ	20/11/1982	CELENDIN	Huasmín	MINERA YANACOCCHA-MINAS CONGO	NO	NO	EN CONTRA	SI	ESTOY DE ACUERDO	ESTOY DE ACUERDO	ESTOY DE ACUERDO	ESTOY DE ACUERDO	ESTOY DE ACUERDO
107	4341106	ROJANA ESMILDA	SILVA	SANCHEZ	20/42/1985	CELENDIN	Huasmín	MINERA YANACOCCHA-MINAS CONGO	NO	SI	A FAVOR	SI	ESTOY DE ACUERDO	ESTOY DE ACUERDO	ESTOY DE ACUERDO	ESTOY DE ACUERDO	ESTOY DE ACUERDO
108	4358879	MARIA SARA	RODRIGUEZ	SALAZAR	15/06/1986	CELENDIN	Huasmín	MINERA YANACOCCHA-MINAS CONGO	NO	SI	EN CONTRA	SI	ESTOY DE ACUERDO	ESTOY DE ACUERDO	ESTOY DE ACUERDO	ESTOY DE ACUERDO	ESTOY DE ACUERDO
109	4358889	LEONARDO	CHAVEZ	COTRINA	23/07/1986	CELENDIN	Huasmín	MINERA YANACOCCHA-MINAS CONGO	NO	NO	EN CONTRA	SI	ESTOY DE ACUERDO	ESTOY DE ACUERDO	ESTOY DE ACUERDO	ESTOY DE ACUERDO	ESTOY DE ACUERDO
110	4375113	LIZ EMBERITA	ACOSTA	ALVA	28/04/1986	CELENDIN	Huasmín	MINERA YANACOCCHA-MINAS CONGO	NO	NO	EN CONTRA	NO	ESTOY DE ACUERDO	ESTOY DE ACUERDO	ESTOY DE ACUERDO	ESTOY DE ACUERDO	ESTOY DE ACUERDO
111	4379413	LEONCIO	ETEILA	PASTOR	8/02/1983	CELENDIN	Huasmín	MINERA YANACOCCHA-MINAS CONGO	NO	SI	EN CONTRA	SI	ESTOY DE ACUERDO	ESTOY DE ACUERDO	ESTOY DE ACUERDO	ESTOY DE ACUERDO	ESTOY DE ACUERDO
112	4389749	MARGARITA	MENDOZA	COTRINA	8/02/1980	CELENDIN	Huasmín	MINERA YANACOCCHA-MINAS CONGO	NO	SI	EN CONTRA	SI	ESTOY DE ACUERDO	ESTOY DE ACUERDO	ESTOY DE ACUERDO	ESTOY DE ACUERDO	ESTOY DE ACUERDO
113	4393843	MARIA SOLEDAD	SILVA	CHIZ	3/09/1980	CELENDIN	Huasmín	MINERA YANACOCCHA-MINAS CONGO	NO	NO	EN CONTRA	SI	ESTOY DE ACUERDO	ESTOY DE ACUERDO	ESTOY DE ACUERDO	ESTOY DE ACUERDO	NO ESTOY DE ACUERDO
114	4394643	ROSA	VASQUEZ	CHILQUILIN	17/04/1985	CELENDIN	Huasmín	MINERA YANACOCCHA-MINAS CONGO	NO	NO	EN CONTRA	SI	ESTOY DE ACUERDO	ESTOY DE ACUERDO	ESTOY DE ACUERDO	ESTOY DE ACUERDO	ESTOY DE ACUERDO
115	4394656	MARIA JULIA	MENDOZA	COTRINA	18/07/1978	CELENDIN	Huasmín	MINERA YANACOCCHA-MINAS CONGO	NO	NO	EN CONTRA	SI	ESTOY DE ACUERDO	ESTOY DE ACUERDO	ESTOY DE ACUERDO	ESTOY DE ACUERDO	ESTOY DE ACUERDO
116	4394920	EVITA MERCEDES	MENDOZA	GIRAY	8/02/1981	CELENDIN	Huasmín	MINERA YANACOCCHA-MINAS CONGO	NO	NO	A FAVOR	NO	ESTOY DE ACUERDO	ESTOY DE ACUERDO	ESTOY DE ACUERDO	ESTOY DE ACUERDO	ESTOY DE ACUERDO
117	4401586	LIDA	LUZANO	VELAZQUEZ	16/02/1985	CELENDIN	Huasmín	MINERA YANACOCCHA-MINAS CONGO	NO	NO	EN CONTRA	SI	ESTOY DE ACUERDO	ESTOY DE ACUERDO	ESTOY DE ACUERDO	ESTOY DE ACUERDO	NO ESTOY DE ACUERDO
118	4415138	RUBEN FERNANDO	QUIRPE	TERAN	23/09/1981	CELENDIN	Huasmín	MINERA YANACOCCHA-MINAS CONGO	NO	NO	EN CONTRA	SI	ESTOY DE ACUERDO	ESTOY DE ACUERDO	ESTOY DE ACUERDO	ESTOY DE ACUERDO	ESTOY DE ACUERDO
119	4415422	EDUARDO IVAN	SALAZAR	23/02/1983	CELENDIN	Huasmín	MINERA YANACOCCHA-MINAS CONGO	NO	SI	EN CONTRA	SI	ESTOY DE ACUERDO	ESTOY DE ACUERDO	ESTOY DE ACUERDO	ESTOY DE ACUERDO	ESTOY DE ACUERDO	
120	4447705	REINA YSABEL	VASQUEZ	CHAVEZ	15/07/1987	CELENDIN	Huasmín	MINERA YANACOCCHA-MINAS CONGO	NO	SI	EN CONTRA	SI	ESTOY DE ACUERDO	ESTOY DE ACUERDO	ESTOY DE ACUERDO	ESTOY DE ACUERDO	ESTOY DE ACUERDO
121	2671879	ESPIRANZA MARGARITA	VILLENA	SEMPERTEGUI	24/04/1959	CELENDIN	Jose Gabeáz	MINERA YANACOCCHA-MINAS CONGO	NO	SI	EN CONTRA	NO	ESTOY DE ACUERDO	ESTOY DE ACUERDO	ESTOY DE ACUERDO	ESTOY DE ACUERDO	ESTOY DE ACUERDO
122	2703204	MARIA NATIVIDAD	PEREYRA	ORTIZ	25/12/1960	CELENDIN	Jose Gabeáz	MINERA YANACOCCHA-MINAS CONGO	NO	SI	EN CONTRA	NO	ESTOY DE ACUERDO	ESTOY DE ACUERDO	ESTOY DE ACUERDO	ESTOY DE ACUERDO	ESTOY DE ACUERDO
123	2705820	AAADO	ORTIZ	PEREYRA	23/11/1967	CELENDIN	Jose Gabeáz	MINERA YANACOCCHA-MINAS CONGO	NO	NO	EN CONTRA	NO	ESTOY DE ACUERDO	ESTOY DE ACUERDO	ESTOY DE ACUERDO	ESTOY DE ACUERDO	NO ESTOY DE ACUERDO
124	2707391	ARTURO	RIBANAL	CHAVEZ	22/03/1961	CELENDIN	Jose Gabeáz	MINERA YANACOCCHA-MINAS CONGO	NO	SI	EN CONTRA	NO	ESTOY DE ACUERDO	ESTOY DE ACUERDO	ESTOY DE ACUERDO	ESTOY DE ACUERDO	ESTOY DE ACUERDO
125	4521095	SANDRA GISELLA	ROJAS	PEREYRA	2/08/1988	CELENDIN	Jose Gabeáz	MINERA YANACOCCHA-MINAS CONGO	NO	SI	EN CONTRA	NO	ESTOY DE ACUERDO	ESTOY DE ACUERDO	ESTOY DE ACUERDO	ESTOY DE ACUERDO	ESTOY DE ACUERDO
126	7249902	RENACARLOS	ORTIZ	RODRIGUEZ	15/12/1995	CELENDIN	Jose Gabeáz	MINERA YANACOCCHA-MINAS CONGO	NO	SI	EN CONTRA	NO	ESTOY DE ACUERDO	ESTOY DE ACUERDO	ESTOY DE ACUERDO	ESTOY DE ACUERDO	ESTOY DE ACUERDO
127	7200840	ROHER GUZMAN	ABAYTO	ZAVALETA	20/01/1993	CELENDIN	Jose Gabeáz	MINERA YANACOCCHA-MINAS CONGO	SI	SI	A FAVOR	NO	ESTOY DE ACUERDO	ESTOY DE ACUERDO	ESTOY DE ACUERDO	ESTOY DE ACUERDO	ESTOY DE ACUERDO
128	1812099	AMALIA	ALVA	SILVA	23/12/1973	CELENDIN	Jose Gabeáz	MINERA YANACOCCHA-MINAS CONGO	NO	NO	A FAVOR	NO	ESTOY DE ACUERDO	ESTOY DE ACUERDO	ESTOY DE ACUERDO	ESTOY DE ACUERDO	ESTOY DE ACUERDO
129	2461302	LUIS ROGER	ALMAGA	CHAVEZ	12/02/1982	CELENDIN	Jose Gabeáz	MINERA YANACOCCHA-MINAS CONGO	NO	NO	A FAVOR	NO	ESTOY DE ACUERDO	ESTOY DE ACUERDO	ESTOY DE ACUERDO	ESTOY DE ACUERDO	ESTOY DE ACUERDO
130	2709539	BORRALI	ABRAUJO	DE PEREYRA	16/05/1982	CELENDIN	Jose Gabeáz	MINERA YANACOCCHA-MINAS CONGO	NO	SI	EN CONTRA	NO	ESTOY DE ACUERDO	ESTOY DE ACUERDO	ESTOY DE ACUERDO	ESTOY DE ACUERDO	NO ESTOY DE ACUERDO
131	2709536	MELANIA REYNA	CHURQUE	CHAVEZ	6/01/1997	CELENDIN	Jose Gabeáz	MINERA YANACOCCHA-MINAS CONGO	NO	SI	EN CONTRA	NO	ESTOY DE ACUERDO	ESTOY DE ACUERDO	ESTOY DE ACUERDO	ESTOY DE ACUERDO	ESTOY DE ACUERDO
132	2709620	EDUARDO	CAMARELLAS	VELASQUEZ	1/09/1986	CELENDIN	Jose Gabeáz	MINERA YANACOCCHA-MINAS CONGO	NO	SI	A FAVOR	NO	ESTOY DE ACUERDO	ESTOY DE ACUERDO	ESTOY DE ACUERDO	ESTOY DE ACUERDO	ESTOY DE ACUERDO
133	2709646	HOMERO	ESCALANTE	CACHAY	9/02/1983	CELENDIN	Jose Gabeáz	MINERA YANACOCCHA-MINAS CONGO	NO	SI	EN CONTRA	NO	ESTOY DE ACUERDO	ESTOY DE ACUERDO	ESTOY DE ACUERDO	ESTOY DE ACUERDO	ESTOY DE ACUERDO
134	2709656	CARMELA	CHACON	CARRASCAL	20/11/1973	CELENDIN	Jose Gabeáz	MINERA YANACOCCHA-MINAS CONGO	SI	NO	A FAVOR	NO	ESTOY DE ACUERDO	ESTOY DE ACUERDO	ESTOY DE ACUERDO	ESTOY DE ACUERDO	ESTOY DE ACUERDO
135	2709707	ANITA JULIANA	CHAVEZ	PEREYRA	18/09/1975	CELENDIN	Jose Gabeáz	MINERA YANACOCCHA-MINAS CONGO	NO	NO	EN CONTRA	NO	ESTOY DE ACUERDO	ESTOY DE ACUERDO	ESTOY DE ACUERDO	ESTOY DE ACUERDO	ESTOY DE ACUERDO
136	2709846	FELICIANA	CALLA	VELASQUEZ	9/06/1961	CELENDIN	Jose Gabeáz	MINERA YANACOCCHA-MINAS CONGO	NO	NO	A FAVOR	NO	ESTOY DE ACUERDO	ESTOY DE ACUERDO	ESTOY DE ACUERDO	ESTOY DE ACUERDO	ESTOY DE ACUERDO
137	2709860	YOLANDA	SILVA	MARTIN	26/01/1967	CELENDIN	Jose Gabeáz	MINERA YANACOCCHA-MINAS CONGO	NO	NO	EN CONTRA	NO	ESTOY DE ACUERDO	ESTOY DE ACUERDO	ESTOY DE ACUERDO	ESTOY DE ACUERDO	ESTOY DE ACUERDO
138	2709885	MARIA SILVIA	ROJAS	MARIN	11/12/1985	CELENDIN	Jose Gabeáz	MINERA YANACOCCHA-MINAS CONGO	SI	NO	EN CONTRA	NO	ESTOY DE ACUERDO	ESTOY DE ACUERDO	ESTOY DE ACUERDO	ESTOY DE ACUERDO	NO ESTOY DE ACUERDO
139	2709899	LUIS PRIMITIVO	ALMAGA	ORTIZ	18/09/1971	CELENDIN	Jose Gabeáz	MINERA YANACOCCHA-MINAS CONGO	NO	NO	EN CONTRA	NO	ESTOY DE ACUERDO	ESTOY DE ACUERDO	ESTOY DE ACUERDO	ESTOY DE ACUERDO	ESTOY DE ACUERDO
140	4084418	MARIA BERTHA	MARIN	GONZALES	12/05/1981	CELENDIN	Jose Gabeáz	MINERA YANACOCCHA-MINAS CONGO	NO	NO	A FAVOR	NO	ESTOY DE ACUERDO	ESTOY DE ACUERDO	ESTOY DE ACUERDO	ESTOY DE ACUERDO	ESTOY DE ACUERDO
141	4188418	EFRENIA	AZA-TIRO	ROJAS	23/02/1983	CELENDIN	Jose Gabeáz	MINERA YANACOCCHA-MINAS CONGO	SI	NO	EN CONTRA	NO	ESTOY DE ACUERDO	ESTOY DE ACUERDO	ESTOY DE ACUERDO	ESTOY DE ACUERDO	ESTOY DE ACUERDO
142	4200310	ALEXANDERINA	PEREZ	ALMAGA	15/07/1984	CELENDIN	Jose Gabeáz	MINERA YANACOCCHA-MINAS CONGO	NO	NO	EN CONTRA	NO	ESTOY DE ACUERDO	ESTOY DE ACUERDO	ESTOY DE ACUERDO	ESTOY DE ACUERDO	ESTOY DE ACUERDO
143	4298658	JAQUELI	SILVA	PEREZ	13/04/1985	CELENDIN	Jose Gabeáz	MINERA YANACOCCHA-MINAS CONGO	NO	NO	EN CONTRA	NO	ESTOY DE ACUERDO	ESTOY DE ACUERDO	ESTOY DE ACUERDO	ESTOY DE ACUERDO	ESTOY DE ACUERDO
144	4374203	LIZ VANESSA	MARIN	VIZCONDE	23/08/1986	CELENDIN	Jose Gabeáz	MINERA YANACOCCHA-MINAS CONGO	NO	SI	EN CONTRA	NO	ESTOY DE ACUERDO	ESTOY DE ACUERDO	ESTOY DE ACUERDO	ESTOY DE ACUERDO	ESTOY DE ACUERDO
145	4489952	LEONOR DE VANESSA	BROWN	DE VANESSA	23/08/1986	CELENDIN	Jose Gabeáz	MINERA YANACOCCHA-MINAS CONGO	NO	SI	A FAVOR	NO	ESTOY DE ACUERDO	ESTOY DE ACUERDO	ESTOY DE ACUERDO	ESTOY DE ACUERDO	ESTOY DE ACUERDO
146	4539167	SARA NOELIA	HORNIA	HORNIA	30/07/1988	CELENDIN	Jose Gabeáz	MINERA YANACOCCHA-MINAS CONGO	NO	NO	EN CONTRA	NO	ESTOY DE ACUERDO	ESTOY DE ACUERDO	ESTOY DE ACUERDO	ESTOY DE ACUERDO	NO ESTOY DE ACUERDO
147	4543238	NIXON NEIRI	SANTILLAN	CLAUQUE	12/12/1988	CELENDIN	Jose Gabeáz	MINERA YANACOCCHA-MINAS CONGO	SI	SI	EN CONTRA	NO	ESTOY DE ACUERDO	ESTOY DE ACUERDO	ESTOY DE ACUERDO	ESTOY DE ACUERDO	ESTOY DE ACUERDO
148	4615095	MARIA ELIZABETH	MARIN	MENDOZA	5/11/1988	CELENDIN	Jose Gabeáz	MINERA YANACOCCHA-MINAS CONGO	NO	NO	EN CONTRA	NO	ESTOY DE ACUERDO	ESTOY DE ACUERDO	ESTOY DE ACUERDO	ESTOY DE ACUERDO	ESTOY DE ACUERDO
149	4594911	LUCIA YANET	BAZAN	GARRIDO	22/02/1981	CELENDIN	Jose Gabeáz	MINERA YANACOCCHA-MINAS CONGO	SI	SI	EN CONTRA	NO	ESTOY DE ACUERDO	ESTOY DE ACUERDO	ESTOY DE ACUERDO	ESTOY DE ACUERDO	ESTOY DE ACUERDO
150	4603300	PAULA VANESSA	MONTOYA	CHAVEZ	15/09/1989	CELENDIN	Jose Gabeáz	MINERA YANACOCCHA-MINAS CONGO	NO	NO	EN CONTRA	NO	ESTOY DE ACUERDO	ESTOY DE ACUERDO	ESTOY DE ACUERDO	ESTOY DE ACUERDO	ESTOY DE ACUERDO
151	2663045	TEODOSIO	VASQUEZ	CALEDIN	18/01/1969	CELENDIN	Miguel Iglésias	MINERA YANACOCCHA-MINAS CONGO	NO	SI	EN CONTRA	NO	ESTOY DE ACUERDO	ESTOY DE ACUERDO	ESTOY DE ACUERDO	ESTOY DE ACUERDO	ESTOY DE ACUERDO
152	2667190	CECILIA ALFONSO	RODRIGUEZ	RODRIGUEZ	4/02/1985	CELENDIN	Miguel Iglésias	MINERA YANACOCCHA-MINAS CONGO	NO	NO	EN CONTRA	NO	ESTOY DE ACUERDO	ESTOY DE ACUERDO	ESTOY DE ACUERDO	ESTOY DE ACUERDO	ESTOY DE ACUERDO
153	2704702	MOSES OSWALDO	MORIN	DIAZ	29/12/1952	CELENDIN	Miguel Iglésias	MINERA YANACOCCHA-MINAS CONGO	NO	SI	EN CONTRA	NO	ESTOY DE ACUERDO	ESTOY DE ACUERDO	ESTOY DE ACUERDO	ESTOY DE ACUERDO	ESTOY DE ACUERDO
154	2706129	LUCILA	VARGAS	TEADA	10/07/1983	CELENDIN	Miguel Iglésias	MINERA YANACOCCHA-MINAS CONGO	NO	NO	EN CONTRA	SI	ESTOY DE ACUERDO	ESTOY DE ACUERDO	ESTOY DE ACUERDO	ESTOY DE ACUERDO	ESTOY DE ACUERDO
155	2707822	ROBERTO	CHAVEZ	LETEA	24/05/1972	CELENDIN	Miguel Iglésias	MINERA YANACOCCHA-MINAS CONGO	NO	NO	EN CONTRA	SI	ESTOY DE ACUERDO	ESTOY DE ACUERDO	ESTOY DE ACUERDO	ESTOY DE ACUERDO	ESTOY DE ACUERDO
156	2707917	DIOMEDES	MANGOLIVA	VASQUEZ	12/04/1958	CELENDIN	Miguel Iglésias	MINERA YANACOCCHA-MINAS CONGO	NO	NO	A FAVOR	SI	ESTOY DE ACUERDO	ESTOY DE ACUERDO	ESTOY DE ACUERDO	ESTOY DE ACUERDO	ESTOY DE ACUERDO
157	4199013	MIRIAM	CACHAY	CASAS	12/05/1982	CELENDIN	Miguel Iglésias	MINERA YANACOCCHA-MINAS CONGO	SI	SI	EN CONTRA	NO	ESTOY DE ACUERDO	ESTOY DE ACUERDO	ESTOY DE ACUERDO	ESTOY DE ACUERDO	ESTOY DE ACUERDO
158	4240166	ELENA ANITA	CHIZ	MISO	16/08/1980	CELENDIN	Miguel Iglésias	MINERA YANACOCCHA-MINAS CONGO	NO	SI	A FAVOR	NO	ESTOY DE ACUERDO	ESTOY DE ACUERDO	ESTOY DE ACUERDO	ESTOY DE ACUERDO	ESTOY DE ACUERDO
159	4400659	ALFONCINA	LLANOS	HULAMAN	16/12/1983	CELENDIN	Miguel Iglésias	MINERA YANACOCCHA-MINAS CONGO	NO	SI	A FAVOR	NO	ESTOY DE ACUERDO	ESTOY DE ACUERDO	ESTOY DE ACUERDO	ESTOY DE ACUERDO	ESTOY DE ACUERDO
160	4560252	ROSA GUADALUPE	GUERRERO	MARDOQUIN	1/08/1988	CELENDIN	Miguel Iglésias	MINERA YANACOCCHA-MINAS CONGO	NO	SI	EN CONTRA	SI	ESTOY DE ACUERDO	ESTOY DE ACUERDO	ESTOY DE ACUERDO	ESTOY DE ACUERDO	ESTOY DE ACUERDO
161	2663976	MARILEY	SALAZAR	COTRINA	20/04/1959	CELENDIN	Oxamarca	MINERA YANACOCCHA-MINAS CONGO	NO	SI	EN CONTRA	NO	ESTOY DE ACUERDO	ESTOY DE ACUERDO	ESTOY DE ACUERDO	ESTOY DE ACUERDO	ESTOY DE ACUERDO
162	2669488	DONALDA	CHAVEZ	PERALTA	10/08/1964	CELENDIN	Oxamarca	MINERA YANACOCCHA-MINAS CONGO	NO	SI	A FAVOR	NO	ESTOY DE ACUERDO	ESTOY DE ACUERDO	ESTOY DE ACUERDO	ESTOY DE ACUERDO	ESTOY DE ACUERDO
163	2706066	TEOBALDO	MONTENEGRO	GALLARDO	8/07/1960	CELENDIN	Oxamarca	MINERA YANACOCCHA-MINAS CONGO	NO	SI	EN CONTRA	NO	ESTOY DE ACUERDO	ESTOY DE ACUERDO	ESTOY DE ACUERDO	ESTOY DE ACUERDO	ESTOY DE ACUERDO
164	2706641	JOSE JESUS	OCAS	RACED	2/07/1961	CELENDIN	Oxamarca	MINERA YANACOCCHA-MINAS CONGO	SI	SI	EN CONTRA	NO	ESTOY DE ACUERDO	ESTOY DE ACUERDO	ESTOY DE ACUERDO	ESTOY DE ACUERDO	ESTOY DE ACUERDO
165	2706684	NABARJO	SANCHEZ	RONCAL	1/09/1966	CELENDIN	Oxamarca	MINERA YANACOCCHA-MINAS CONGO	NO	NO	EN CONTRA	NO	ESTOY DE ACUERDO	ESTOY DE ACUERDO	ESTOY DE ACUERDO	ESTOY DE ACUERDO	ESTOY DE ACUERDO
166	2706689	VIRGINIA	CHAVARRI	RONCAL	13/03/1967	CELENDIN	Oxamarca	MINERA YANACOCCHA-MINAS CONGO	NO	NO	EN CONTRA	NO	ESTOY DE ACUERDO	ESTOY DE ACUERDO	ESTOY DE ACUERDO	ESTO	

"PROPUESTA PARA LA MEJORA DE BRECHAS SOCIOECONÓMICAS DEL SECTOR MINERO
Y LA POBLACION REGIONAL DE CAJAMARCA"

201	2706842	REINERO	ALVARADO	MANTILLA	17/06/1961	CELENDIN	Sprochazo	MINERA ALURIFERA DEL SUR S.A.	NO	SI	EN CONTRA	NO	ESTOY DE ACUERDO	ESTOY DE ACUERDO	ESTOY DE ACUERDO	ESTOY DE ACUERDO	ESTOY DE ACUERDO
202	2706878	AGUSTINA	CHACON	CHAVEZ	28/11/1960	CELENDIN	Sprochazo	MINERA ALURIFERA DEL SUR S.A.	NO	NO	A FAVOR	SI	ESTOY DE ACUERDO	ESTOY DE ACUERDO	ESTOY DE ACUERDO	ESTOY DE ACUERDO	NO ESTOY DE ACUERDO
203	2706886	MARIA BILLEMENA	CHACON	CORREA	20/02/1964	CELENDIN	Sprochazo	MINERA ALURIFERA DEL SUR S.A.	SI	SI	EN CONTRA	SI	ESTOY DE ACUERDO	ESTOY DE ACUERDO	ESTOY DE ACUERDO	ESTOY DE ACUERDO	ESTOY DE ACUERDO
204	2706849	JUAN	LOPEZ	CHACONAS	16/05/1957	CELENDIN	Sprochazo	MINERA ALURIFERA DEL SUR S.A.	NO	NO	EN CONTRA	SI	ESTOY DE ACUERDO	ESTOY DE ACUERDO	ESTOY DE ACUERDO	ESTOY DE ACUERDO	ESTOY DE ACUERDO
205	2706842	MARIA ROSA	VARGAS	LLANA	15/07/1959	CELENDIN	Sprochazo	MINERA ALURIFERA DEL SUR S.A.	SI	SI	EN CONTRA	SI	ESTOY DE ACUERDO	ESTOY DE ACUERDO	ESTOY DE ACUERDO	ESTOY DE ACUERDO	NO ESTOY DE ACUERDO
206	2706848	ROSALIA	ZOLIERO	MANTILLA	2/04/1960	CELENDIN	Sprochazo	MINERA ALURIFERA DEL SUR S.A.	NO	NO	EN CONTRA	SI	ESTOY DE ACUERDO	ESTOY DE ACUERDO	ESTOY DE ACUERDO	ESTOY DE ACUERDO	ESTOY DE ACUERDO
207	2706846	ETELIVINA	BOLAYOS	AREVALO	3/01/1962	CELENDIN	Sprochazo	MINERA ALURIFERA DEL SUR S.A.	SI	SI	EN CONTRA	SI	ESTOY DE ACUERDO	ESTOY DE ACUERDO	ESTOY DE ACUERDO	ESTOY DE ACUERDO	ESTOY DE ACUERDO
208	2706865	MARIA	APASTEGUI	ZOLIERO	6/09/1964	CELENDIN	Sprochazo	MINERA ALURIFERA DEL SUR S.A.	NO	NO	EN CONTRA	SI	ESTOY DE ACUERDO	ESTOY DE ACUERDO	ESTOY DE ACUERDO	ESTOY DE ACUERDO	ESTOY DE ACUERDO
209	2706939	LUCIA	CASHUAMAN	SALAZAR	6/07/1964	CELENDIN	Sprochazo	MINERA ALURIFERA DEL SUR S.A.	NO	SI	EN CONTRA	SI	ESTOY DE ACUERDO	ESTOY DE ACUERDO	ESTOY DE ACUERDO	ESTOY DE ACUERDO	NO ESTOY DE ACUERDO
210	2706939	REINALDO	ROJAS	CABANILLAS	8/07/1966	CELENDIN	Sprochazo	MINERA ALURIFERA DEL SUR S.A.	NO	SI	EN CONTRA	SI	ESTOY DE ACUERDO	ESTOY DE ACUERDO	ESTOY DE ACUERDO	ESTOY DE ACUERDO	ESTOY DE ACUERDO
211	2661488	WALTER ARNALDO	VILANQUEZ	ZEGARRA	23/02/1956	CELENDIN	Suete	MINERA YANACOCCHA-MINAS CONGA	SI	SI	EN CONTRA	NO	ESTOY DE ACUERDO	ESTOY DE ACUERDO	ESTOY DE ACUERDO	ESTOY DE ACUERDO	ESTOY DE ACUERDO
212	2670163	MARIELA	UCAS	QUILICHE	24/02/1960	CELENDIN	Suete	MINERA YANACOCCHA-MINAS CONGA	SI	SI	EN CONTRA	NO	ESTOY DE ACUERDO	ESTOY DE ACUERDO	ESTOY DE ACUERDO	ESTOY DE ACUERDO	ESTOY DE ACUERDO
213	2670193	ANDRES	QUISPE	CHUSHO	30/11/1957	CELENDIN	Suete	MINERA YANACOCCHA-MINAS CONGA	NO	SI	EN CONTRA	NO	ESTOY DE ACUERDO	ESTOY DE ACUERDO	ESTOY DE ACUERDO	ESTOY DE ACUERDO	NO ESTOY DE ACUERDO
214	2671500	PENILOPE	ARALDO	DE ZEGARRA	26/05/1963	CELENDIN	Suete	MINERA YANACOCCHA-MINAS CONGA	NO	SI	EN CONTRA	NO	ESTOY DE ACUERDO	ESTOY DE ACUERDO	ESTOY DE ACUERDO	ESTOY DE ACUERDO	ESTOY DE ACUERDO
215	2672976	ROSALINDA	TORRES	VUPANQUE	4/21/1977	CELENDIN	Suete	MINERA YANACOCCHA-MINAS CONGA	SI	NO	A FAVOR	NO	ESTOY DE ACUERDO	ESTOY DE ACUERDO	ESTOY DE ACUERDO	ESTOY DE ACUERDO	ESTOY DE ACUERDO
216	2704076	LUDOSA FIDELINA	TORRES	ROJAS	9/02/1963	CELENDIN	Suete	MINERA YANACOCCHA-MINAS CONGA	NO	SI	EN CONTRA	NO	ESTOY DE ACUERDO	ESTOY DE ACUERDO	ESTOY DE ACUERDO	ESTOY DE ACUERDO	ESTOY DE ACUERDO
217	2704903	LUIS ALBERTO	VALDIVIA	BAZAN	20/06/1969	CELENDIN	Suete	MINERA YANACOCCHA-MINAS CONGA	SI	SI	EN CONTRA	NO	ESTOY DE ACUERDO	ESTOY DE ACUERDO	ESTOY DE ACUERDO	ESTOY DE ACUERDO	ESTOY DE ACUERDO
218	2707127	MARIA AGUSTINA	PAJARES	SILVA	16/03/1963	CELENDIN	Suete	MINERA YANACOCCHA-MINAS CONGA	NO	SI	EN CONTRA	NO	ESTOY DE ACUERDO	ESTOY DE ACUERDO	ESTOY DE ACUERDO	ESTOY DE ACUERDO	NO ESTOY DE ACUERDO
219	2707157	ESTELA	DIAZ	19/12/1964	CELENDIN	Suete	MINERA YANACOCCHA-MINAS CONGA	NO	SI	EN CONTRA	NO	ESTOY DE ACUERDO	ESTOY DE ACUERDO	ESTOY DE ACUERDO	ESTOY DE ACUERDO	ESTOY DE ACUERDO	
220	2707184	ROSARIO	HORNA	SANCHEZ	8/08/1960	CELENDIN	Suete	MINERA YANACOCCHA-MINAS CONGA	SI	NO	A FAVOR	SI	ESTOY DE ACUERDO	ESTOY DE ACUERDO	ESTOY DE ACUERDO	ESTOY DE ACUERDO	ESTOY DE ACUERDO
221	2707286	FRANCISCO	GARCIA	ALVAREZ	28/02/1966	CELENDIN	Suete	MINERA YANACOCCHA-MINAS CONGA	NO	NO	EN CONTRA	NO	ESTOY DE ACUERDO	ESTOY DE ACUERDO	ESTOY DE ACUERDO	ESTOY DE ACUERDO	ESTOY DE ACUERDO
222	2707285	CESAR RENAN	ZEGARRA	SILVA	9/05/1967	CELENDIN	Suete	MINERA YANACOCCHA-MINAS CONGA	SI	SI	A FAVOR	NO	ESTOY DE ACUERDO	ESTOY DE ACUERDO	ESTOY DE ACUERDO	ESTOY DE ACUERDO	ESTOY DE ACUERDO
223	2707287	GRABIEL	MARIN	SANCHEZ	17/03/1967	CELENDIN	Suete	MINERA YANACOCCHA-MINAS CONGA	NO	SI	EN CONTRA	NO	ESTOY DE ACUERDO	ESTOY DE ACUERDO	ESTOY DE ACUERDO	ESTOY DE ACUERDO	ESTOY DE ACUERDO
224	2707243	MARITZA	HUPANQUI	CELLANTES	24/05/1968	CELENDIN	Suete	MINERA YANACOCCHA-MINAS CONGA	NO	SI	EN CONTRA	SI	ESTOY DE ACUERDO	ESTOY DE ACUERDO	ESTOY DE ACUERDO	ESTOY DE ACUERDO	NO ESTOY DE ACUERDO
225	2707296	TOMAS	ZEGARRA	SILVA	19/02/1972	CELENDIN	Suete	MINERA YANACOCCHA-MINAS CONGA	SI	SI	A FAVOR	NO	ESTOY DE ACUERDO	ESTOY DE ACUERDO	ESTOY DE ACUERDO	ESTOY DE ACUERDO	ESTOY DE ACUERDO
226	2707301	AGUSTIN	VILLEGAS	VASQUEZ	27/06/1975	CELENDIN	Suete	MINERA YANACOCCHA-MINAS CONGA	NO	SI	EN CONTRA	NO	ESTOY DE ACUERDO	ESTOY DE ACUERDO	ESTOY DE ACUERDO	ESTOY DE ACUERDO	ESTOY DE ACUERDO
227	2707357	TULA CELI	CHAVEZ	PEREZ	11/07/1975	CELENDIN	Suete	MINERA YANACOCCHA-MINAS CONGA	SI	SI	EN CONTRA	NO	ESTOY DE ACUERDO	ESTOY DE ACUERDO	ESTOY DE ACUERDO	ESTOY DE ACUERDO	ESTOY DE ACUERDO
228	2707327	ELDER PETRONILA	ZAVALETA	SANCHEZ	1/09/1976	CELENDIN	Suete	MINERA YANACOCCHA-MINAS CONGA	NO	SI	EN CONTRA	SI	ESTOY DE ACUERDO	ESTOY DE ACUERDO	ESTOY DE ACUERDO	ESTOY DE ACUERDO	ESTOY DE ACUERDO
229	2707383	LUCIA	ZEGARRA	ESCALANTE	15/12/1962	CELENDIN	Suete	MINERA YANACOCCHA-MINAS CONGA	SI	SI	EN CONTRA	NO	ESTOY DE ACUERDO	ESTOY DE ACUERDO	ESTOY DE ACUERDO	ESTOY DE ACUERDO	ESTOY DE ACUERDO
230	2707340	DORES JULIANA	GARCIA	ALVAREZ	15/11/1977	CELENDIN	Suete	MINERA YANACOCCHA-MINAS CONGA	NO	SI	EN CONTRA	NO	ESTOY DE ACUERDO	ESTOY DE ACUERDO	ESTOY DE ACUERDO	ESTOY DE ACUERDO	ESTOY DE ACUERDO
231	2707426	ERNESTO	SILVA	CHAVEZ	24/01/1977	CELENDIN	Suete	MINERA YANACOCCHA-MINAS CONGA	NO	SI	EN CONTRA	SI	ESTOY DE ACUERDO	ESTOY DE ACUERDO	ESTOY DE ACUERDO	ESTOY DE ACUERDO	ESTOY DE ACUERDO
232	2707340	MARITZA MAGDA	SANCHEZ	TERRONES	30/11/1968	CELENDIN	Suete	MINERA YANACOCCHA-MINAS CONGA	SI	NO	A FAVOR	NO	ESTOY DE ACUERDO	ESTOY DE ACUERDO	ESTOY DE ACUERDO	ESTOY DE ACUERDO	ESTOY DE ACUERDO
233	2708091	JOSE MARTIN	RODRIGUEZ	ALAGA	25/02/1975	CELENDIN	Suete	MINERA YANACOCCHA-MINAS CONGA	NO	SI	EN CONTRA	NO	ESTOY DE ACUERDO	ESTOY DE ACUERDO	ESTOY DE ACUERDO	ESTOY DE ACUERDO	ESTOY DE ACUERDO
234	4005509	JUANITA ROSA	MANTILLA	VASQUEZ	29/12/1978	CELENDIN	Suete	MINERA YANACOCCHA-MINAS CONGA	NO	NO	EN CONTRA	SI	ESTOY DE ACUERDO	ESTOY DE ACUERDO	ESTOY DE ACUERDO	ESTOY DE ACUERDO	ESTOY DE ACUERDO
235	4118131	ANDREA	ZELADA	DIAZ	2/04/1964	CELENDIN	Suete	MINERA YANACOCCHA-MINAS CONGA	NO	SI	A FAVOR	NO	ESTOY DE ACUERDO	ESTOY DE ACUERDO	ESTOY DE ACUERDO	ESTOY DE ACUERDO	ESTOY DE ACUERDO
236	4131192	LUZ MARINA	CHALPUE	GALLARDO	29/06/1962	CELENDIN	Suete	MINERA YANACOCCHA-MINAS CONGA	SI	SI	EN CONTRA	NO	ESTOY DE ACUERDO	ESTOY DE ACUERDO	ESTOY DE ACUERDO	ESTOY DE ACUERDO	ESTOY DE ACUERDO
237	4148717	MARIA MARILENI	GARCIA	MARTOS	5/02/1961	CELENDIN	Suete	MINERA YANACOCCHA-MINAS CONGA	NO	NO	EN CONTRA	SI	ESTOY DE ACUERDO	ESTOY DE ACUERDO	ESTOY DE ACUERDO	ESTOY DE ACUERDO	ESTOY DE ACUERDO
238	4149777	OMAR	ALAGA	ZEGARRA	6/09/1982	CELENDIN	Suete	MINERA YANACOCCHA-MINAS CONGA	NO	NO	EN CONTRA	NO	ESTOY DE ACUERDO	ESTOY DE ACUERDO	ESTOY DE ACUERDO	ESTOY DE ACUERDO	ESTOY DE ACUERDO
239	4146222	WILSON	CHAVEZ	MARTOS	3/05/1980	CELENDIN	Suete	MINERA YANACOCCHA-MINAS CONGA	NO	SI	A FAVOR	NO	ESTOY DE ACUERDO	ESTOY DE ACUERDO	ESTOY DE ACUERDO	ESTOY DE ACUERDO	ESTOY DE ACUERDO
240	4161904	LUCINDA	VASQUEZ	DIAZ	21/10/1962	CELENDIN	Suete	MINERA YANACOCCHA-MINAS CONGA	SI	NO	EN CONTRA	NO	ESTOY DE ACUERDO	ESTOY DE ACUERDO	ESTOY DE ACUERDO	ESTOY DE ACUERDO	ESTOY DE ACUERDO
241	4176265	NEILY MIREYA	MONTOVA	PIRENTTEL	22/03/1963	CELENDIN	Suete	MINERA YANACOCCHA-MINAS CONGA	NO	SI	EN CONTRA	SI	ESTOY DE ACUERDO	ESTOY DE ACUERDO	ESTOY DE ACUERDO	ESTOY DE ACUERDO	ESTOY DE ACUERDO
242	4199293	LULIAN JASMAN	CHAVEZ	DIAZ	3/08/1983	CELENDIN	Suete	MINERA YANACOCCHA-MINAS CONGA	SI	SI	EN CONTRA	NO	ESTOY DE ACUERDO	ESTOY DE ACUERDO	ESTOY DE ACUERDO	ESTOY DE ACUERDO	ESTOY DE ACUERDO
243	4211279	RAMON	HORNA	QUISQUICHE	5/02/1980	CELENDIN	Suete	MINERA YANACOCCHA-MINAS CONGA	SI	SI	A FAVOR	NO	ESTOY DE ACUERDO	ESTOY DE ACUERDO	ESTOY DE ACUERDO	ESTOY DE ACUERDO	ESTOY DE ACUERDO
244	4218665	PIETI LILLY	CELLANTES	VILLEGAS	17/07/1984	CELENDIN	Suete	MINERA YANACOCCHA-MINAS CONGA	SI	NO	EN CONTRA	SI	ESTOY DE ACUERDO	ESTOY DE ACUERDO	ESTOY DE ACUERDO	ESTOY DE ACUERDO	ESTOY DE ACUERDO
245	4291328	MARIA ELVIA	SANCHEZ	PAIREDES	4/03/1984	CELENDIN	Suete	MINERA YANACOCCHA-MINAS CONGA	NO	SI	A FAVOR	NO	ESTOY DE ACUERDO	ESTOY DE ACUERDO	ESTOY DE ACUERDO	ESTOY DE ACUERDO	ESTOY DE ACUERDO
246	4298196	ESTELA	MENDOZA	SANCHEZ	21/03/1985	CELENDIN	Suete	MINERA YANACOCCHA-MINAS CONGA	SI	NO	EN CONTRA	NO	ESTOY DE ACUERDO	ESTOY DE ACUERDO	ESTOY DE ACUERDO	ESTOY DE ACUERDO	ESTOY DE ACUERDO
247	4313041	SUCIRO MARCIA	PIROZA	HUAMAN	23/06/1986	CELENDIN	Suete	MINERA YANACOCCHA-MINAS CONGA	NO	SI	EN CONTRA	NO	ESTOY DE ACUERDO	ESTOY DE ACUERDO	ESTOY DE ACUERDO	ESTOY DE ACUERDO	ESTOY DE ACUERDO
248	4346646	GISELLA	ALAGA	DIAZ	9/01/1986	CELENDIN	Suete	MINERA YANACOCCHA-MINAS CONGA	SI	SI	EN CONTRA	NO	ESTOY DE ACUERDO	ESTOY DE ACUERDO	ESTOY DE ACUERDO	ESTOY DE ACUERDO	NO ESTOY DE ACUERDO
249	4351739	MARIA BACHILA	AGUIAR	HUACCHA	21/03/1986	CELENDIN	Suete	MINERA YANACOCCHA-MINAS CONGA	SI	NO	A FAVOR	NO	ESTOY DE ACUERDO	ESTOY DE ACUERDO	ESTOY DE ACUERDO	ESTOY DE ACUERDO	ESTOY DE ACUERDO
248	4383408	MANUEL JESUS	SALAZAR	VILLEGAS	12/09/1986	CELENDIN	Suete	MINERA YANACOCCHA-MINAS CONGA	SI	SI	A FAVOR	NO	ESTOY DE ACUERDO	ESTOY DE ACUERDO	ESTOY DE ACUERDO	ESTOY DE ACUERDO	ESTOY DE ACUERDO

**"PROPUESTA PARA LA MEJORA DE BRECHAS SOCIOECONÓMICAS DEL SECTOR MINERO
Y LA POBLACION REGIONAL DE CAJAMARCA"**

ENCUESTA MUESTRAL- PROVINCIA HUALGAYOC										PERCEPCIÓN DE LA EMPRESA				POSIBLES SOLUCIONES PLANTEADAS POR DIRIGENTES DE LAS COMUNIDADES			
N°	DNI	NOMBRES	APellidos	FECHA NACIMIENTO	PROVINCIA	DISTRITO	PROYECTO MINERO DE INFLUENCIA	AMBIENTALMENTE ES O SERA RESPONSABLE LA EMPRESA SI/NO	APOYARIAN LA ACTIVIDAD MINERA RESPONSABLE SI/NO	A FAVOR/CONTRA DEL PROYECTO MINERO	HAN SIDO AFECTADOS POR LA EMPRESA SI/NO	CREACION DE UN FONDO DE INDEMNIZACION SOCIAL POR RESCENDIR OCASIONADOS	LOS RESULTADOS DEL MONITOREO CONTINUO DEL AGUA RESIDUAL SE DEN A COMODER EN REGION COMUNAL	BRINDAR UNA PLAZA LABORAL PARA EL PADRE O MADRE DE UNA FAMILIA	REALIZAR CAMPANIAS DE SALUD Y TECNOLOGIAS PARA LAS COMUNIDADES	PARTICIPACION DE LA EMPRESA EN REUNIONES SOCIALES Y FESTIVAS DE LA COMUNIDAD	
1	206022	ALFONSO	MEDRANO	30/07/1963	HUALGAYOC	Bambamarca	GOLD PIEDRA LA CIMA S.A	NO	SI	A FAVOR	NO	ESTOY DE ACUERDO	ESTOY DE ACUERDO	ESTOY DE ACUERDO	ESTOY DE ACUERDO	ESTOY DE ACUERDO	
2	204918	MARIA EMELITA	GARAY	3/07/1952	HUALGAYOC	Bambamarca	GOLD PIEDRA LA CIMA S.A	NO	SI	EN CONTRA	SI	ESTOY DE ACUERDO	ESTOY DE ACUERDO	ESTOY DE ACUERDO	ESTOY DE ACUERDO	ESTOY DE ACUERDO	
3	889076	RAJAO JUAN	VARGAS	30/09/1961	HUALGAYOC	Bambamarca	GOLD PIEDRA LA CIMA S.A	NO	NO	EN CONTRA	SI	ESTOY DE ACUERDO	ESTOY DE ACUERDO	ESTOY DE ACUERDO	ESTOY DE ACUERDO	ESTOY DE ACUERDO	
4	1565544	MARIA ELISABETH	SARAHUALLCA	14/05/1986	HUALGAYOC	Bambamarca	GOLD PIEDRA LA CIMA S.A	NO	SI	A FAVOR	NO	ESTOY DE ACUERDO	ESTOY DE ACUERDO	ESTOY DE ACUERDO	ESTOY DE ACUERDO	ESTOY DE ACUERDO	
5	1621424	MARIA DEL SOCORRO	CASANILLAS	27/07/1963	HUALGAYOC	Bambamarca	GOLD PIEDRA LA CIMA S.A	NO	SI	EN CONTRA	SI	ESTOY DE ACUERDO	ESTOY DE ACUERDO	ESTOY DE ACUERDO	ESTOY DE ACUERDO	ESTOY DE ACUERDO	
6	1606962	JORGE GRIMALDO	RAMIREZ	27/09/1971	HUALGAYOC	Bambamarca	GOLD PIEDRA LA CIMA S.A	NO	SI	EN CONTRA	SI	ESTOY DE ACUERDO	ESTOY DE ACUERDO	ESTOY DE ACUERDO	ESTOY DE ACUERDO	ESTOY DE ACUERDO	
7	1639718	MARIA	ILACA	15/02/1951	HUALGAYOC	Bambamarca	GOLD PIEDRA LA CIMA S.A	NO	SI	EN CONTRA	SI	ESTOY DE ACUERDO	ESTOY DE ACUERDO	ESTOY DE ACUERDO	ESTOY DE ACUERDO	ESTOY DE ACUERDO	
8	1676116	GERARDO	VASQUEZ	28/06/1975	HUALGAYOC	Bambamarca	GOLD PIEDRA LA CIMA S.A	NO	SI	EN CONTRA	SI	ESTOY DE ACUERDO	ESTOY DE ACUERDO	ESTOY DE ACUERDO	ESTOY DE ACUERDO	ESTOY DE ACUERDO	
9	1720526	VICTOR RAUL	JUSSEP	24/02/1961	HUALGAYOC	Bambamarca	GOLD PIEDRA LA CIMA S.A	NO	SI	A FAVOR	SI	ESTOY DE ACUERDO	ESTOY DE ACUERDO	ESTOY DE ACUERDO	ESTOY DE ACUERDO	ESTOY DE ACUERDO	
10	1112076	FRANCISCA	SCHIBIN	5/02/1970	HUALGAYOC	Bambamarca	GOLD PIEDRA LA CIMA S.A	NO	NO	A FAVOR	NO	ESTOY DE ACUERDO	ESTOY DE ACUERDO	ESTOY DE ACUERDO	ESTOY DE ACUERDO	ESTOY DE ACUERDO	
11	1887079	SIMON	MESTANZA	1/09/1960	HUALGAYOC	Bambamarca	GOLD PIEDRA LA CIMA S.A	NO	SI	EN CONTRA	NO	ESTOY DE ACUERDO	ESTOY DE ACUERDO	ESTOY DE ACUERDO	ESTOY DE ACUERDO	ESTOY DE ACUERDO	
12	2602076	JUAN	CABRENAS	18/06/1930	HUALGAYOC	Bambamarca	GOLD PIEDRA LA CIMA S.A	NO	SI	A FAVOR	NO	ESTOY DE ACUERDO	ESTOY DE ACUERDO	ESTOY DE ACUERDO	ESTOY DE ACUERDO	ESTOY DE ACUERDO	
13	2602674	FRANZEL	LOBATO	5/06/1967	HUALGAYOC	Bambamarca	GOLD PIEDRA LA CIMA S.A	NO	SI	EN CONTRA	NO	ESTOY DE ACUERDO	ESTOY DE ACUERDO	ESTOY DE ACUERDO	ESTOY DE ACUERDO	ESTOY DE ACUERDO	
14	2643268	HALO EUSEBIO	AVAY	5/02/1963	HUALGAYOC	Bambamarca	GOLD PIEDRA LA CIMA S.A	NO	SI	EN CONTRA	NO	ESTOY DE ACUERDO	ESTOY DE ACUERDO	ESTOY DE ACUERDO	ESTOY DE ACUERDO	ESTOY DE ACUERDO	
15	2643532	INDARAO JUAN	MASS	12/10/1964	HUALGAYOC	Bambamarca	GOLD PIEDRA LA CIMA S.A	SI	SI	A FAVOR	NO	ESTOY DE ACUERDO	ESTOY DE ACUERDO	ESTOY DE ACUERDO	ESTOY DE ACUERDO	ESTOY DE ACUERDO	
16	2644177	FERREZ	DOZ	14/02/1971	HUALGAYOC	Bambamarca	GOLD PIEDRA LA CIMA S.A	NO	SI	EN CONTRA	NO	ESTOY DE ACUERDO	ESTOY DE ACUERDO	ESTOY DE ACUERDO	ESTOY DE ACUERDO	ESTOY DE ACUERDO	
17	2645049	EMETERIO	RAMOS	29/03/1966	HUALGAYOC	Bambamarca	GOLD PIEDRA LA CIMA S.A	NO	SI	A FAVOR	NO	ESTOY DE ACUERDO	ESTOY DE ACUERDO	ESTOY DE ACUERDO	ESTOY DE ACUERDO	ESTOY DE ACUERDO	
18	2647434	ZOLA	CABRERA	7/03/1962	HUALGAYOC	Bambamarca	GOLD PIEDRA LA CIMA S.A	NO	SI	EN CONTRA	NO	ESTOY DE ACUERDO	ESTOY DE ACUERDO	ESTOY DE ACUERDO	ESTOY DE ACUERDO	ESTOY DE ACUERDO	
19	2648035	PABLO ALBERTO	WALTER	18/09/1971	HUALGAYOC	Bambamarca	GOLD PIEDRA LA CIMA S.A	NO	SI	A FAVOR	NO	ESTOY DE ACUERDO	ESTOY DE ACUERDO	ESTOY DE ACUERDO	ESTOY DE ACUERDO	ESTOY DE ACUERDO	
20	2647698	HOMERO MATEO	CUENCA	21/09/1950	HUALGAYOC	Bambamarca	GOLD PIEDRA LA CIMA S.A	SI	SI	A FAVOR	NO	ESTOY DE ACUERDO	ESTOY DE ACUERDO	ESTOY DE ACUERDO	ESTOY DE ACUERDO	ESTOY DE ACUERDO	
21	2647983	ARZUMARS	SOLAZALES	27/12/1967	HUALGAYOC	Bambamarca	GOLD PIEDRA LA CIMA S.A	NO	SI	EN CONTRA	NO	ESTOY DE ACUERDO	ESTOY DE ACUERDO	ESTOY DE ACUERDO	ESTOY DE ACUERDO	ESTOY DE ACUERDO	
22	2648035	PABLO ALBERTO	WALTER	18/09/1971	HUALGAYOC	Bambamarca	GOLD PIEDRA LA CIMA S.A	NO	SI	A FAVOR	NO	ESTOY DE ACUERDO	ESTOY DE ACUERDO	ESTOY DE ACUERDO	ESTOY DE ACUERDO	ESTOY DE ACUERDO	
23	2648644	CECILIA DEL CARMEN	RAVINES	18/04/1971	HUALGAYOC	Bambamarca	GOLD PIEDRA LA CIMA S.A	NO	SI	EN CONTRA	NO	ESTOY DE ACUERDO	ESTOY DE ACUERDO	ESTOY DE ACUERDO	ESTOY DE ACUERDO	ESTOY DE ACUERDO	
24	2648993	FRAN HUMBERTO	CABANA	24/09/1970	HUALGAYOC	Bambamarca	GOLD PIEDRA LA CIMA S.A	NO	SI	EN CONTRA	SI	ESTOY DE ACUERDO	ESTOY DE ACUERDO	ESTOY DE ACUERDO	ESTOY DE ACUERDO	ESTOY DE ACUERDO	
25	2649793	MARCANDO	ILACA	8/07/1966	HUALGAYOC	Bambamarca	GOLD PIEDRA LA CIMA S.A	SI	SI	EN CONTRA	NO	ESTOY DE ACUERDO	ESTOY DE ACUERDO	ESTOY DE ACUERDO	ESTOY DE ACUERDO	ESTOY DE ACUERDO	
26	2649560	BETH MARISOL	BRIZZO	12/04/1969	HUALGAYOC	Bambamarca	GOLD PIEDRA LA CIMA S.A	SI	SI	A FAVOR	SI	ESTOY DE ACUERDO	ESTOY DE ACUERDO	ESTOY DE ACUERDO	ESTOY DE ACUERDO	ESTOY DE ACUERDO	
27	2649796	ELVIRA	CHAVEZ	28/06/1967	HUALGAYOC	Bambamarca	GOLD PIEDRA LA CIMA S.A	SI	SI	EN CONTRA	SI	ESTOY DE ACUERDO	ESTOY DE ACUERDO	ESTOY DE ACUERDO	ESTOY DE ACUERDO	ESTOY DE ACUERDO	
28	2650786	RODRIGO MIGUEL	SOLIVERE	28/06/1974	HUALGAYOC	Bambamarca	GOLD PIEDRA LA CIMA S.A	SI	SI	EN CONTRA	SI	ESTOY DE ACUERDO	ESTOY DE ACUERDO	ESTOY DE ACUERDO	ESTOY DE ACUERDO	ESTOY DE ACUERDO	
29	2671461	JOSE LUIS	PORTAL	10/09/1972	HUALGAYOC	Bambamarca	GOLD PIEDRA LA CIMA S.A	SI	SI	A FAVOR	NO	ESTOY DE ACUERDO	ESTOY DE ACUERDO	ESTOY DE ACUERDO	ESTOY DE ACUERDO	ESTOY DE ACUERDO	
30	2672426	EMERSON	RAMOS	18/04/1968	HUALGAYOC	Bambamarca	GOLD PIEDRA LA CIMA S.A	NO	SI	EN CONTRA	NO	ESTOY DE ACUERDO	ESTOY DE ACUERDO	ESTOY DE ACUERDO	ESTOY DE ACUERDO	ESTOY DE ACUERDO	
31	2672426	EMERSON	RAMOS	18/04/1968	HUALGAYOC	Bambamarca	GOLD PIEDRA LA CIMA S.A	NO	SI	EN CONTRA	NO	ESTOY DE ACUERDO	ESTOY DE ACUERDO	ESTOY DE ACUERDO	ESTOY DE ACUERDO	ESTOY DE ACUERDO	
32	2672426	EMERSON	RAMOS	18/04/1968	HUALGAYOC	Bambamarca	GOLD PIEDRA LA CIMA S.A	NO	NO	NO	NO	ESTOY DE ACUERDO	ESTOY DE ACUERDO	ESTOY DE ACUERDO	ESTOY DE ACUERDO	ESTOY DE ACUERDO	
33	2672426	EMERSON	RAMOS	18/04/1968	HUALGAYOC	Bambamarca	GOLD PIEDRA LA CIMA S.A	NO	SI	EN CONTRA	SI	ESTOY DE ACUERDO	ESTOY DE ACUERDO	ESTOY DE ACUERDO	ESTOY DE ACUERDO	ESTOY DE ACUERDO	
34	2672893	ELISEO	JARAMERA	13/06/1966	HUALGAYOC	Bambamarca	GOLD PIEDRA LA CIMA S.A	NO	SI	EN CONTRA	SI	ESTOY DE ACUERDO	ESTOY DE ACUERDO	ESTOY DE ACUERDO	ESTOY DE ACUERDO	ESTOY DE ACUERDO	
35	2672893	ELISEO	JARAMERA	13/06/1966	HUALGAYOC	Bambamarca	GOLD PIEDRA LA CIMA S.A	NO	SI	A FAVOR	NO	ESTOY DE ACUERDO	ESTOY DE ACUERDO	ESTOY DE ACUERDO	ESTOY DE ACUERDO	ESTOY DE ACUERDO	
36	2673174	ELVER	TEJEROS	9/08/1973	HUALGAYOC	Bambamarca	GOLD PIEDRA LA CIMA S.A	NO	SI	A FAVOR	NO	ESTOY DE ACUERDO	ESTOY DE ACUERDO	ESTOY DE ACUERDO	ESTOY DE ACUERDO	ESTOY DE ACUERDO	
37	2738970	OLGANDA TERESA	FRANCO	20/02/1968	HUALGAYOC	Bambamarca	GOLD PIEDRA LA CIMA S.A	NO	SI	A FAVOR	NO	ESTOY DE ACUERDO	ESTOY DE ACUERDO	ESTOY DE ACUERDO	ESTOY DE ACUERDO	ESTOY DE ACUERDO	
38	2778139	YIMIA ELENA	LLATAS	20/12/1967	HUALGAYOC	Bambamarca	GOLD PIEDRA LA CIMA S.A	NO	SI	A FAVOR	NO	ESTOY DE ACUERDO	ESTOY DE ACUERDO	ESTOY DE ACUERDO	ESTOY DE ACUERDO	ESTOY DE ACUERDO	
39	2779351	DIANA	BUSTAMANTE	9/07/1964	HUALGAYOC	Bambamarca	GOLD PIEDRA LA CIMA S.A	NO	SI	A FAVOR	SI	ESTOY DE ACUERDO	ESTOY DE ACUERDO	ESTOY DE ACUERDO	ESTOY DE ACUERDO	ESTOY DE ACUERDO	
40	2779351	DIANA	BUSTAMANTE	9/07/1964	HUALGAYOC	Bambamarca	GOLD PIEDRA LA CIMA S.A	NO	SI	A FAVOR	SI	ESTOY DE ACUERDO	ESTOY DE ACUERDO	ESTOY DE ACUERDO	ESTOY DE ACUERDO	ESTOY DE ACUERDO	
41	2784028	HORMENEGADO	COLLINICHE	9/07/1956	HUALGAYOC	Bambamarca	GOLD PIEDRA LA CIMA S.A	SI	SI	A FAVOR	NO	ESTOY DE ACUERDO	ESTOY DE ACUERDO	ESTOY DE ACUERDO	ESTOY DE ACUERDO	ESTOY DE ACUERDO	
42	2784028	HORMENEGADO	COLLINICHE	9/07/1956	HUALGAYOC	Bambamarca	GOLD PIEDRA LA CIMA S.A	SI	SI	A FAVOR	NO	ESTOY DE ACUERDO	ESTOY DE ACUERDO	ESTOY DE ACUERDO	ESTOY DE ACUERDO	ESTOY DE ACUERDO	
43	2784028	HORMENEGADO	COLLINICHE	9/07/1956	HUALGAYOC	Bambamarca	GOLD PIEDRA LA CIMA S.A	SI	SI	A FAVOR	NO	ESTOY DE ACUERDO	ESTOY DE ACUERDO	ESTOY DE ACUERDO	ESTOY DE ACUERDO	ESTOY DE ACUERDO	
44	2784028	HORMENEGADO	COLLINICHE	9/07/1956	HUALGAYOC	Bambamarca	GOLD PIEDRA LA CIMA S.A	SI	SI	A FAVOR	NO	ESTOY DE ACUERDO	ESTOY DE ACUERDO	ESTOY DE ACUERDO	ESTOY DE ACUERDO	ESTOY DE ACUERDO	
45	2784028	HORMENEGADO	COLLINICHE	9/07/1956	HUALGAYOC	Bambamarca	GOLD PIEDRA LA CIMA S.A	SI	SI	A FAVOR	NO	ESTOY DE ACUERDO	ESTOY DE ACUERDO	ESTOY DE ACUERDO	ESTOY DE ACUERDO	ESTOY DE ACUERDO	
46	2784028	HORMENEGADO	COLLINICHE	9/07/1956	HUALGAYOC	Bambamarca	GOLD PIEDRA LA CIMA S.A	SI	SI	A FAVOR	NO	ESTOY DE ACUERDO	ESTOY DE ACUERDO	ESTOY DE ACUERDO	ESTOY DE ACUERDO	ESTOY DE ACUERDO	
47	2784028	HORMENEGADO	COLLINICHE	9/07/1956	HUALGAYOC	Bambamarca	GOLD PIEDRA LA CIMA S.A	SI	SI	A FAVOR	NO	ESTOY DE ACUERDO	ESTOY DE ACUERDO	ESTOY DE ACUERDO	ESTOY DE ACUERDO	ESTOY DE ACUERDO	
48	2784028	HORMENEGADO	COLLINICHE	9/07/1956	HUALGAYOC	Bambamarca	GOLD PIEDRA LA CIMA S.A	SI	SI	A FAVOR	NO	ESTOY DE ACUERDO	ESTOY DE ACUERDO	ESTOY DE ACUERDO	ESTOY DE ACUERDO	ESTOY DE ACUERDO	
49	2784028	HORMENEGADO	COLLINICHE	9/07/1956	HUALGAYOC	Bambamarca	GOLD PIEDRA LA CIMA S.A	SI	SI	A FAVOR	NO	ESTOY DE ACUERDO	ESTOY DE ACUERDO	ESTOY DE ACUERDO	ESTOY DE ACUERDO	ESTOY DE ACUERDO	
50	2784028	HORMENEGADO	COLLINICHE	9/07/1956	HUALGAYOC	Bambamarca	GOLD PIEDRA LA CIMA S.A	SI	SI	A FAVOR	NO	ESTOY DE ACUERDO	ESTOY DE ACUERDO	ESTOY DE ACUERDO	ESTOY DE ACUERDO	ESTOY DE ACUERDO	
51	2784028	HORMENEGADO	COLLINICHE	9/07/1956	HUALGAYOC	Bambamarca	GOLD PIEDRA LA CIMA S.A	SI	SI	A FAVOR	NO	ESTOY DE ACUERDO	ESTOY DE ACUERDO	ESTOY DE ACUERDO	ESTOY DE ACUERDO	ESTOY DE ACUERDO	
52	2784028	HORMENEGADO	COLLINICHE	9/07/1956	HUALGAYOC	Bambamarca	GOLD PIEDRA LA CIMA S.A	SI	SI	A FAVOR	NO	ESTOY DE ACUERDO	ESTOY DE ACUERDO	ESTOY DE ACUERDO	ESTOY DE ACUERDO	ESTOY DE ACUERDO	
53	2784028	HORMENEGADO	COLLINICHE	9/07/1956	HUALGAYOC	Bambamarca	GOLD PIEDRA LA CIMA S.A	SI	SI	A FAVOR	NO	ESTOY DE ACUERDO	ESTOY DE ACUERDO	ESTOY DE ACUERDO	ESTOY DE ACUERDO	ESTOY DE ACUERDO	
54	2784028	HORMENEGADO	COLLINICHE	9/07/1956	HUALGAYOC	Bambamarca	GOLD PIEDRA LA CIMA S.A	SI	SI	A FAVOR	NO	ESTOY DE ACUERDO	ESTOY DE ACUERDO	ESTOY DE ACUERDO	ESTOY DE ACUERDO	ESTOY DE ACUERDO	
55	2784028	HORMENEGADO	COLLINICHE	9/07/1956	HUALGAYOC	Bambamarca	GOLD PIEDRA LA CIMA S.A	SI	SI	A FAVOR	NO	ESTOY DE ACUERDO	ESTOY DE ACUERDO	ESTOY DE ACUERDO	ESTOY DE ACUERDO	ESTOY DE ACUERDO	
56	2784028	HORMENEGADO	COLLINICHE	9/07/1956	HUALGAYOC	Bambamarca	GOLD PIEDRA LA CIMA S.A	SI	SI	A FAVOR	NO	ESTOY DE ACUERDO	ESTOY DE ACUERDO	ESTOY DE ACUERDO	ESTOY DE ACUERDO	ESTOY DE ACUERDO	
57	2784028	HORMENEGADO	COLLINICHE	9/07/1956	HUALGAYOC	Bambamarca	GOLD PIEDRA LA CIMA S.A	SI	SI	A FAVOR	NO	ESTOY DE ACUERDO	ESTOY DE ACUERDO	ESTOY DE ACUERDO	ESTOY DE ACUERDO	ESTOY DE ACUERDO	
58	2784028	HORMENEGADO	COLLINICHE	9/07/1956	HUALGAYOC	Bambamarca	GOLD PIEDRA LA CIMA S.A	SI	SI	A FAVOR	NO	ESTOY DE ACUERDO	ESTOY DE ACUERDO	ESTOY DE ACUERDO	ESTOY DE ACUERDO	ESTOY DE ACUERDO	
59	2784028	HORMENEGADO	COLLINICHE	9/07/1956	HUALGAYOC	Bambamarca	GOLD PIEDRA LA CIMA S.A	SI	SI	A FAVOR	NO	ESTOY DE ACUERDO	ESTOY DE ACUERDO	ESTOY DE ACUERDO	ESTOY DE ACUERDO	ESTOY DE ACUERDO	
60	2784028	HORMENEGADO	COLLINICHE	9/07/1956	HUALGAYOC	Bambamarca	GOLD PIEDRA LA CIMA S.A	SI	SI	A FAVOR	NO	ESTOY DE ACUERDO	ESTOY DE ACUERDO	ESTOY DE ACUERDO	ESTOY DE ACUERDO	ESTOY DE ACUERDO	
61	2784028	HORMENEGADO	COLLINICHE	9/07/1956	HUALGAYOC	Bambamarca	GOLD PIEDRA LA CIMA S.A	SI	SI	A FAVOR	NO	ESTOY DE ACUERDO	ESTOY DE ACUERDO	ESTOY DE ACUERDO	ESTOY DE ACUERDO	ESTOY DE ACUERDO	
62	2784028	HORMENEGADO	COLLINICHE	9/07/1956	HUALGAYOC	Bambamarca	GOLD PIEDRA LA CIMA S.A	SI	SI	A FAVOR	NO	ESTOY DE ACUERDO	ESTOY DE ACUERDO	ESTOY DE ACUERDO	ESTOY DE ACUERDO	ESTOY DE ACUERDO	
63	2784028	HORMENEGADO	COLLINICHE	9/07/1956	HUALGAYOC	Bambamarca	GOLD PIEDRA LA CIMA S.A	SI	SI	A FAVOR	NO	ESTOY DE ACUERDO	ESTOY DE ACUERDO	ESTOY DE ACUERDO	ESTOY DE ACUERDO	ESTOY DE ACUERDO	
64	2784028	HORMENEGADO	COLLINICHE	9/07/1956	HUALGAYOC	Bambamarca	GOLD PIEDRA LA CIMA S.A	SI	SI	A FAVOR	NO	ESTOY DE ACUERDO	ESTOY DE ACUERDO	ESTOY DE ACUERDO	ESTOY DE ACUERDO	ESTOY DE ACUERDO	
65	2784028	HORMENEGADO	COLLINICHE	9/07/1956	HUALGAYOC	Bambamarca	GOLD PIEDRA LA CIMA S.A	SI	SI	A FAVOR	NO	ESTOY DE ACUERDO	ESTOY DE ACUERDO	ESTOY DE ACUERDO	ESTOY DE ACUERDO	ESTOY DE ACUERDO	
66	2784028	HORMENEGADO	COLLINICHE	9/07/1956	HUALGAYOC	Bambamarca	GOLD PIEDRA LA CIMA S.A	SI	SI	A FAVOR	NO	ESTOY DE ACUERDO	ESTOY DE ACUERDO	ESTOY DE ACUERDO	ESTOY DE ACUERDO	ESTOY DE ACUERDO	
67	2784028	HORMENEGADO	COLLINICHE	9/07/1956	HUALGAYOC	Bambamarca	GOLD PIEDRA LA CIMA S.A	SI	SI	A FAVOR	NO	ESTOY DE ACUERDO	ESTOY DE ACUERDO	ESTOY DE ACUERDO	ESTOY DE ACUERDO	ESTOY DE ACUERDO	
68	2784028	HORMENEGADO	COLLINICHE	9/07/1956	HUALGAYOC	Bambamarca	GOLD PIEDRA LA CIMA S.A	SI	SI	A FAVOR	NO	ESTOY DE ACUERDO	ESTOY DE ACUERDO	ESTOY DE ACUERDO	ESTOY DE ACUERDO	ESTOY DE ACUERDO	
69	2784028	HORMENEGADO	COLLINICHE	9/07/1956	HUALGAYOC	Bambamarca	GOLD PIEDRA LA CIMA S.A	SI	SI	A FAVOR	NO	ESTOY DE ACUERDO	ESTOY DE ACUERDO	ESTOY DE ACUERDO	ESTOY DE ACUERDO	ESTOY DE ACUERDO	
70	2784028	HORMENEGADO	COLLINICHE	9/07/1956	HUALGAYOC	Bambamarca	GOLD PIEDRA LA CIMA										

"PROPUESTA PARA LA MEJORA DE BRECHAS SOCIOECONÓMICAS DEL SECTOR MINERO Y LA POBLACION REGIONAL DE CAJAMARCA"

101	27548426	ISRAEL	VASQUEZ	LARA	16/09/1997	HUALGAYOC	Bambamarca	MINERA COMOLACHE S.A	NO	SI	EN CONTRA	SI	ESTOY DE ACUERDO	ESTOY DE ACUERDO	ESTOY DE ACUERDO	ESTOY DE ACUERDO	ESTOY DE ACUERDO	ESTOY DE ACUERDO
102	27548492	PAULINO	CEBRAN	HAUTISTA	21/22/1996	HUALGAYOC	Bambamarca	MINERA COMOLACHE S.A	NO	SI	EN CONTRA	SI	ESTOY DE ACUERDO	ESTOY DE ACUERDO	ESTOY DE ACUERDO	ESTOY DE ACUERDO	ESTOY DE ACUERDO	ESTOY DE ACUERDO
103	27548602	ANTONIO	CHOCOTE	TILLO	15/29/1997	HUALGAYOC	Bambamarca	MINERA COMOLACHE S.A	NO	SI	A FAVOR	NO	ESTOY DE ACUERDO	ESTOY DE ACUERDO	ESTOY DE ACUERDO	ESTOY DE ACUERDO	ESTOY DE ACUERDO	ESTOY DE ACUERDO
104	27548838	HIGNO	ORTIZ	BUSTAMANTE	4/02/1963	HUALGAYOC	Bambamarca	MINERA COMOLACHE S.A	NO	SI	EN CONTRA	NO	ESTOY DE ACUERDO	ESTOY DE ACUERDO	ESTOY DE ACUERDO	ESTOY DE ACUERDO	ESTOY DE ACUERDO	ESTOY DE ACUERDO
105	27548902	VASQUEZ	LLANOS	4/03/1992	HUALGAYOC	Bambamarca	MINERA COMOLACHE S.A	NO	SI	A FAVOR	SI	ESTOY DE ACUERDO	ESTOY DE ACUERDO	ESTOY DE ACUERDO	ESTOY DE ACUERDO	ESTOY DE ACUERDO	ESTOY DE ACUERDO	ESTOY DE ACUERDO
106	27548988	MARIA ISABEL	VASQUEZ	BEHAVIODES	11/09/1986	HUALGAYOC	Bambamarca	MINERA COMOLACHE S.A	NO	NO	EN CONTRA	NO	ESTOY DE ACUERDO	ESTOY DE ACUERDO	ESTOY DE ACUERDO	ESTOY DE ACUERDO	ESTOY DE ACUERDO	ESTOY DE ACUERDO
107	27549116	SEGUNDO JUAN	LOZANO	CAMPOS	29/29/1986	HUALGAYOC	Bambamarca	MINERA COMOLACHE S.A	NO	SI	EN CONTRA	SI	ESTOY DE ACUERDO	ESTOY DE ACUERDO	ESTOY DE ACUERDO	ESTOY DE ACUERDO	ESTOY DE ACUERDO	ESTOY DE ACUERDO
108	27549173	SEGUNDO DANIEL	CARRANZA	MIGUEL	17/02/1986	HUALGAYOC	Bambamarca	MINERA COMOLACHE S.A	NO	NO	EN CONTRA	SI	ESTOY DE ACUERDO	ESTOY DE ACUERDO	ESTOY DE ACUERDO	ESTOY DE ACUERDO	ESTOY DE ACUERDO	ESTOY DE ACUERDO
109	27549211	RECARDO	FUENTES	PAVIG	11/25/1982	HUALGAYOC	Bambamarca	MINERA COMOLACHE S.A	SI	NO	EN CONTRA	SI	ESTOY DE ACUERDO	ESTOY DE ACUERDO	ESTOY DE ACUERDO	ESTOY DE ACUERDO	ESTOY DE ACUERDO	ESTOY DE ACUERDO
110	27549252	ALEJANDRO	LOBATO	SANCHEZ	9/02/1989	HUALGAYOC	Bambamarca	MINERA COMOLACHE S.A	NO	SI	EN CONTRA	SI	ESTOY DE ACUERDO	ESTOY DE ACUERDO	ESTOY DE ACUERDO	ESTOY DE ACUERDO	ESTOY DE ACUERDO	ESTOY DE ACUERDO
111	27549262	MARILYN	CECIBIA	14/05/1984	HUALGAYOC	Bambamarca	MINERA YANACOCHA-MINAS CONGA	NO	SI	A FAVOR	NO	ESTOY DE ACUERDO	ESTOY DE ACUERDO	ESTOY DE ACUERDO	ESTOY DE ACUERDO	ESTOY DE ACUERDO	ESTOY DE ACUERDO	ESTOY DE ACUERDO
112	27549461	MAXIMILIA	CECADO	ACURIA	7/02/1962	HUALGAYOC	Bambamarca	MINERA YANACOCHA-MINAS CONGA	NO	SI	EN CONTRA	NO	ESTOY DE ACUERDO	ESTOY DE ACUERDO	ESTOY DE ACUERDO	ESTOY DE ACUERDO	ESTOY DE ACUERDO	ESTOY DE ACUERDO
113	27549468	MARIA PILAR	SEGEBIA	DE BURGA	22/29/1940	HUALGAYOC	Bambamarca	MINERA YANACOCHA-MINAS CONGA	NO	SI	EN CONTRA	NO	ESTOY DE ACUERDO	ESTOY DE ACUERDO	ESTOY DE ACUERDO	ESTOY DE ACUERDO	ESTOY DE ACUERDO	ESTOY DE ACUERDO
114	27549702	JUAN	VASQUEZ	ANDHURAGON	23/29/1981	HUALGAYOC	Bambamarca	MINERA YANACOCHA-MINAS CONGA	SI	NO	A FAVOR	NO	ESTOY DE ACUERDO	ESTOY DE ACUERDO	ESTOY DE ACUERDO	ESTOY DE ACUERDO	ESTOY DE ACUERDO	ESTOY DE ACUERDO
115	27550310	ROSÁ	BUENO	ROJAS	9/03/1961	HUALGAYOC	Bambamarca	MINERA YANACOCHA-MINAS CONGA	NO	SI	A FAVOR	NO	ESTOY DE ACUERDO	ESTOY DE ACUERDO	ESTOY DE ACUERDO	ESTOY DE ACUERDO	ESTOY DE ACUERDO	ESTOY DE ACUERDO
116	27550598	SEGUNDO ALBERTO	DIANEZ	HUAMAN	16/02/1986	HUALGAYOC	Bambamarca	MINERA YANACOCHA-MINAS CONGA	NO	SI	EN CONTRA	NO	ESTOY DE ACUERDO	ESTOY DE ACUERDO	ESTOY DE ACUERDO	ESTOY DE ACUERDO	ESTOY DE ACUERDO	ESTOY DE ACUERDO
117	27550626	EDENIO	SANCIA	AGUIAR	17/22/1937	HUALGAYOC	Bambamarca	MINERA YANACOCHA-MINAS CONGA	NO	SI	A FAVOR	NO	ESTOY DE ACUERDO	ESTOY DE ACUERDO	ESTOY DE ACUERDO	ESTOY DE ACUERDO	ESTOY DE ACUERDO	ESTOY DE ACUERDO
118	27550640	AMANDINO	ETIVA	CRUZADO	25/06/1965	HUALGAYOC	Bambamarca	MINERA YANACOCHA-MINAS CONGA	NO	SI	A FAVOR	NO	ESTOY DE ACUERDO	ESTOY DE ACUERDO	ESTOY DE ACUERDO	ESTOY DE ACUERDO	ESTOY DE ACUERDO	ESTOY DE ACUERDO
119	27550702	ANTONIO JOSE	HUAMAN	VARGAS	30/02/1943	HUALGAYOC	Bambamarca	MINERA YANACOCHA-MINAS CONGA	SI	SI	EN CONTRA	NO	ESTOY DE ACUERDO	ESTOY DE ACUERDO	ESTOY DE ACUERDO	ESTOY DE ACUERDO	ESTOY DE ACUERDO	ESTOY DE ACUERDO
120	27550808	MARIA CARMEN	BOZEC	AYALVA	18/07/1959	HUALGAYOC	Bambamarca	MINERA YANACOCHA-MINAS CONGA	SI	SI	A FAVOR	NO	ESTOY DE ACUERDO	ESTOY DE ACUERDO	ESTOY DE ACUERDO	ESTOY DE ACUERDO	ESTOY DE ACUERDO	ESTOY DE ACUERDO
121	27550972	FALUSTA	PEREZ	COTRINA	8/05/1949	HUALGAYOC	Bambamarca	MINERA YANACOCHA-MINAS CONGA	NO	SI	EN CONTRA	NO	ESTOY DE ACUERDO	ESTOY DE ACUERDO	ESTOY DE ACUERDO	ESTOY DE ACUERDO	ESTOY DE ACUERDO	ESTOY DE ACUERDO
122	27551030	SANTOS	VASQUEZ	BUSTAMANTE	28/02/1994	HUALGAYOC	Bambamarca	MINERA YANACOCHA-MINAS CONGA	NO	SI	EN CONTRA	NO	ESTOY DE ACUERDO	ESTOY DE ACUERDO	ESTOY DE ACUERDO	ESTOY DE ACUERDO	ESTOY DE ACUERDO	ESTOY DE ACUERDO
123	27551035	MELINDA	SILVEIRA	ERSON	16/02/1965	HUALGAYOC	Bambamarca	MINERA YANACOCHA-MINAS CONGA	SI	SI	A FAVOR	NO	ESTOY DE ACUERDO	ESTOY DE ACUERDO	ESTOY DE ACUERDO	ESTOY DE ACUERDO	ESTOY DE ACUERDO	ESTOY DE ACUERDO
124	27551202	SALAS	LOPEZ	PEREZ	20/02/1951	HUALGAYOC	Bambamarca	MINERA YANACOCHA-MINAS CONGA	SI	SI	A FAVOR	NO	ESTOY DE ACUERDO	ESTOY DE ACUERDO	ESTOY DE ACUERDO	ESTOY DE ACUERDO	ESTOY DE ACUERDO	ESTOY DE ACUERDO
125	27551224	JUAN DE DIOS	MARRUFO	CABRERA	17/03/1944	HUALGAYOC	Bambamarca	MINERA YANACOCHA-MINAS CONGA	NO	SI	EN CONTRA	NO	ESTOY DE ACUERDO	ESTOY DE ACUERDO	ESTOY DE ACUERDO	ESTOY DE ACUERDO	ESTOY DE ACUERDO	ESTOY DE ACUERDO
126	27551302	FRANCISCO	RODRIG	RODRIG	8/02/1931	HUALGAYOC	Bambamarca	MINERA YANACOCHA-MINAS CONGA	NO	SI	EN CONTRA	NO	ESTOY DE ACUERDO	ESTOY DE ACUERDO	ESTOY DE ACUERDO	ESTOY DE ACUERDO	ESTOY DE ACUERDO	ESTOY DE ACUERDO
127	27551392	CESAR OCTAVIO	MEDINA	TOCAS	27/02/1964	HUALGAYOC	Bambamarca	MINERA YANACOCHA-MINAS CONGA	NO	SI	A FAVOR	NO	ESTOY DE ACUERDO	ESTOY DE ACUERDO	ESTOY DE ACUERDO	ESTOY DE ACUERDO	ESTOY DE ACUERDO	ESTOY DE ACUERDO
128	27551544	ALEJANDRO	ZAMBANO	BLANCO	11/02/1966	HUALGAYOC	Bambamarca	MINERA YANACOCHA-MINAS CONGA	NO	SI	A FAVOR	NO	ESTOY DE ACUERDO	ESTOY DE ACUERDO	ESTOY DE ACUERDO	ESTOY DE ACUERDO	ESTOY DE ACUERDO	ESTOY DE ACUERDO
129	27551592	JUAN	TOCAS	SALGAR	29/02/1968	HUALGAYOC	Bambamarca	MINERA YANACOCHA-MINAS CONGA	NO	SI	A FAVOR	NO	ESTOY DE ACUERDO	ESTOY DE ACUERDO	ESTOY DE ACUERDO	ESTOY DE ACUERDO	ESTOY DE ACUERDO	ESTOY DE ACUERDO
130	27551802	MARCELINO	SALDANA	GARCIA	17/07/1955	HUALGAYOC	Bambamarca	MINERA YANACOCHA-MINAS CONGA	NO	NO	EN CONTRA	NO	ESTOY DE ACUERDO	ESTOY DE ACUERDO	ESTOY DE ACUERDO	ESTOY DE ACUERDO	ESTOY DE ACUERDO	ESTOY DE ACUERDO
131	27551892	MARIA LUISA	COTRINA	12/22/1980	HUALGAYOC	Bambamarca	MINERA YANACOCHA-MINAS CONGA	SI	NO	A FAVOR	NO	ESTOY DE ACUERDO	ESTOY DE ACUERDO	ESTOY DE ACUERDO	ESTOY DE ACUERDO	ESTOY DE ACUERDO	ESTOY DE ACUERDO	ESTOY DE ACUERDO
132	27551992	MARIA LEONOR	BLANCO	CARRANZO DE SILVA	8/05/1944	HUALGAYOC	Bambamarca	MINERA YANACOCHA-MINAS CONGA	NO	SI	EN CONTRA	NO	ESTOY DE ACUERDO	ESTOY DE ACUERDO	ESTOY DE ACUERDO	ESTOY DE ACUERDO	ESTOY DE ACUERDO	ESTOY DE ACUERDO
133	27552102	FERDINO	SILVEIRA	LUCIANO	5/03/1944	HUALGAYOC	Bambamarca	MINERA YANACOCHA-MINAS CONGA	SI	SI	EN CONTRA	NO	ESTOY DE ACUERDO	ESTOY DE ACUERDO	ESTOY DE ACUERDO	ESTOY DE ACUERDO	ESTOY DE ACUERDO	ESTOY DE ACUERDO
134	27552192	SEGUNDO MARIANO	CARRANZA	TILLO	8/12/1962	HUALGAYOC	Bambamarca	MINERA YANACOCHA-MINAS CONGA	NO	SI	EN CONTRA	NO	ESTOY DE ACUERDO	ESTOY DE ACUERDO	ESTOY DE ACUERDO	ESTOY DE ACUERDO	ESTOY DE ACUERDO	ESTOY DE ACUERDO
135	27552312	ROBERTA ADELINDA	BUENO	24/02/1948	HUALGAYOC	Bambamarca	MINERA YANACOCHA-MINAS CONGA	NO	SI	EN CONTRA	NO	ESTOY DE ACUERDO	ESTOY DE ACUERDO	ESTOY DE ACUERDO	ESTOY DE ACUERDO	ESTOY DE ACUERDO	ESTOY DE ACUERDO	ESTOY DE ACUERDO
136	27552424	REINA	BOSCOR	LLAMACTANTA	6/02/1958	HUALGAYOC	Bambamarca	MINERA YANACOCHA-MINAS CONGA	NO	SI	EN CONTRA	NO	ESTOY DE ACUERDO	ESTOY DE ACUERDO	ESTOY DE ACUERDO	ESTOY DE ACUERDO	ESTOY DE ACUERDO	ESTOY DE ACUERDO
137	27552526	LEONOR	PEREZ	LLANOS	18/02/1992	HUALGAYOC	Bambamarca	MINERA YANACOCHA-MINAS CONGA	NO	SI	EN CONTRA	NO	ESTOY DE ACUERDO	ESTOY DE ACUERDO	ESTOY DE ACUERDO	ESTOY DE ACUERDO	ESTOY DE ACUERDO	ESTOY DE ACUERDO
138	27552572	MANUEL	GARAY	CAMPOS	26/12/1943	HUALGAYOC	Bambamarca	MINERA YANACOCHA-MINAS CONGA	NO	NO	EN CONTRA	NO	ESTOY DE ACUERDO	ESTOY DE ACUERDO	ESTOY DE ACUERDO	ESTOY DE ACUERDO	ESTOY DE ACUERDO	ESTOY DE ACUERDO
139	27552922	HELENA	VASQUEZ	ACURIA	24/06/1961	HUALGAYOC	Bambamarca	MINERA YANACOCHA-MINAS CONGA	NO	SI	A FAVOR	NO	ESTOY DE ACUERDO	ESTOY DE ACUERDO	ESTOY DE ACUERDO	ESTOY DE ACUERDO	ESTOY DE ACUERDO	ESTOY DE ACUERDO
140	27553042	ROSALBA	CARRANZA	CAMPOS	22/06/1962	HUALGAYOC	Bambamarca	MINERA YANACOCHA-MINAS CONGA	NO	NO	A FAVOR	NO	ESTOY DE ACUERDO	ESTOY DE ACUERDO	ESTOY DE ACUERDO	ESTOY DE ACUERDO	ESTOY DE ACUERDO	ESTOY DE ACUERDO
141	27553358	JOSE IVAN	PEREZ	MEJIA	12/06/1965	HUALGAYOC	Bambamarca	MINERA YANACOCHA-MINAS CONGA	NO	NO	A FAVOR	NO	ESTOY DE ACUERDO	ESTOY DE ACUERDO	ESTOY DE ACUERDO	ESTOY DE ACUERDO	ESTOY DE ACUERDO	ESTOY DE ACUERDO
142	27553872	MARIA CONSUELO	CAMPOS	DE CABRERA	25/12/1933	HUALGAYOC	Bambamarca	MINERA YANACOCHA-MINAS CONGA	NO	SI	A FAVOR	NO	ESTOY DE ACUERDO	ESTOY DE ACUERDO	ESTOY DE ACUERDO	ESTOY DE ACUERDO	ESTOY DE ACUERDO	ESTOY DE ACUERDO
143	27553902	BERNABE	PEREZ	CARRANZA	12/02/1962	HUALGAYOC	Bambamarca	MINERA YANACOCHA-MINAS CONGA	NO	SI	EN CONTRA	NO	ESTOY DE ACUERDO	ESTOY DE ACUERDO	ESTOY DE ACUERDO	ESTOY DE ACUERDO	ESTOY DE ACUERDO	ESTOY DE ACUERDO
144	27554294	ANTONIA	GARCIA	LECHE	15/08/1955	HUALGAYOC	Bambamarca	MINERA YANACOCHA-MINAS CONGA	NO	SI	A FAVOR	NO	ESTOY DE ACUERDO	ESTOY DE ACUERDO	ESTOY DE ACUERDO	ESTOY DE ACUERDO	ESTOY DE ACUERDO	ESTOY DE ACUERDO
145	27554402	MARIA VICENTA	GONZALEZ	DIAZ	26/02/1960	HUALGAYOC	Bambamarca	MINERA YANACOCHA-MINAS CONGA	SI	EN CONTRA	NO	ESTOY DE ACUERDO	ESTOY DE ACUERDO	ESTOY DE ACUERDO	ESTOY DE ACUERDO	ESTOY DE ACUERDO	ESTOY DE ACUERDO	ESTOY DE ACUERDO
146	27554512	EDENIO	HUALGAYOC	CONDON	28/02/1966	HUALGAYOC	Bambamarca	MINERA YANACOCHA-MINAS CONGA	NO	SI	A FAVOR	NO	ESTOY DE ACUERDO	ESTOY DE ACUERDO	ESTOY DE ACUERDO	ESTOY DE ACUERDO	ESTOY DE ACUERDO	ESTOY DE ACUERDO
147	27554526	ROSALBA	VASQUEZ	HUAMAN	26/02/1959	HUALGAYOC	Bambamarca	MINERA YANACOCHA-MINAS CONGA	NO	SI	A FAVOR	NO	ESTOY DE ACUERDO	ESTOY DE ACUERDO	ESTOY DE ACUERDO	ESTOY DE ACUERDO	ESTOY DE ACUERDO	ESTOY DE ACUERDO
148	27554642	COMITILIA	HUAMAN	PAJAMA	18/02/1954	HUALGAYOC	Bambamarca	MINERA YANACOCHA-MINAS CONGA	SI	SI	EN CONTRA	NO	ESTOY DE ACUERDO	ESTOY DE ACUERDO	ESTOY DE ACUERDO	ESTOY DE ACUERDO	ESTOY DE ACUERDO	ESTOY DE ACUERDO
149	27554648	ANTONIO	AGUIAR	CARRANZA	13/02/1982	HUALGAYOC	Bambamarca	MINERA YANACOCHA-MINAS CONGA	NO	SI	EN CONTRA	NO	ESTOY DE ACUERDO	ESTOY DE ACUERDO	ESTOY DE ACUERDO	ESTOY DE ACUERDO	ESTOY DE ACUERDO	ESTOY DE ACUERDO
150	27554662	LUCILA	VASQUEZ	ILUZ	30/05/1943	HUALGAYOC	Bambamarca	MINERA YANACOCHA-MINAS CONGA	NO	SI	EN CONTRA	NO	ESTOY DE ACUERDO	ESTOY DE ACUERDO	ESTOY DE ACUERDO	ESTOY DE ACUERDO	ESTOY DE ACUERDO	ESTOY DE ACUERDO
151	27554662	TEODORA	BEHAVIODES	GALVEZ	1/04/1966	HUALGAYOC	Bambamarca	MINERA YANACOCHA-MINAS CONGA	NO	SI	EN CONTRA	NO	ESTOY DE ACUERDO	ESTOY DE ACUERDO	ESTOY DE ACUERDO	ESTOY DE ACUERDO	ESTOY DE ACUERDO	ESTOY DE ACUERDO
152	27554662	MARCOS	MEJIA	AGUIAR	12/01/1986	HUALGAYOC	Bambamarca	MINERA YANACOCHA-MINAS CONGA	NO	SI	A FAVOR	SI	ESTOY DE ACUERDO	ESTOY DE ACUERDO	ESTOY DE ACUERDO	ESTOY DE ACUERDO	ESTOY DE ACUERDO	ESTOY DE ACUERDO
153	27554914	MARCO POLO	MEDINA	AGUIAR	18/08/1965	HUALGAYOC	Bambamarca	MINERA YANACOCHA-MINAS CONGA	NO	SI	A FAVOR	SI	ESTOY DE ACUERDO	ESTOY DE ACUERDO	ESTOY DE ACUERDO	ESTOY DE ACUERDO	ESTOY DE ACUERDO	ESTOY DE ACUERDO
154	27555252	LESA MARINA	LOPEZ	HERRERA	26/02/1979	HUALGAYOC	Bambamarca	MINERA YANACOCHA-MINAS CONGA	NO	SI	EN CONTRA	SI	ESTOY DE ACUERDO	ESTOY DE ACUERDO	ESTOY DE ACUERDO	ESTOY DE ACUERDO	ESTOY DE ACUERDO	ESTOY DE ACUERDO
155	27555326	LESA YOLITA	MEJIA	AYVA	8/08/1982	HUALGAYOC	Bambamarca	MINERA YANACOCHA-MINAS CONGA	NO	SI	EN CONTRA	SI	ESTOY DE ACUERDO	ESTOY DE ACUERDO	ESTOY DE ACUERDO	ESTOY DE ACUERDO	ESTOY DE ACUERDO	ESTOY DE ACUERDO
156	27555588	SABINA	LOPEZ	CRUZADO	6/10/1946	HUALGAYOC	Bambamarca	MINERA YANACOCHA-MINAS CONGA	SI	SI	EN CONTRA	SI	ESTOY DE ACUERDO	ESTOY DE ACUERDO	ESTOY DE ACUERDO	ESTOY DE ACUERDO	ESTOY DE ACUERDO	ESTOY DE ACUERDO
157	27555682	LEONIDAS	ORTIZ	ILUZ	22/02/1946	HUALGAYOC	Bambamarca	MINERA YANACOCHA-MINAS CONGA	NO	SI	EN CONTRA	SI	ESTOY DE ACUERDO	ESTOY DE ACUERDO	ESTOY DE ACUERDO	ESTOY DE ACUERDO	ESTOY DE ACUERDO	ESTOY DE ACUERDO
158	27555682	SABINA	VASQUEZ	LOPEZ	6/02/1950	HUALGAYOC	Bambamarca	MINERA YANACOCHA-MINAS CONGA	SI	SI	EN CONTRA	NO	ESTOY DE ACUERDO	ESTOY DE ACUERDO	ESTOY DE ACUERDO	ESTOY DE ACUERDO	ESTOY DE ACUERDO	ESTOY DE ACUERDO
159	27555724	CHINGEN	MOSQUELA	VASQUEZ	1/04/1961	HUALGAYOC	Bambamarca	MINERA YANACOCHA-MINAS CONGA	NO	SI	EN CONTRA	NO	ESTOY DE ACUERDO	ESTOY DE ACUERDO	ESTOY DE ACUERDO	ESTOY DE ACUERDO	ESTOY DE ACUERDO	ESTOY DE ACUERDO
160	27555782	PABLO	CRUZADO	ILUVA	20/02/1962	HUALGAYOC	Bambamarca	MINERA YANACOCHA-MINAS CONGA	SI	SI	EN CONTRA	SI	ESTOY DE ACUERDO	ESTOY DE ACUERDO	ESTOY DE ACUERDO	ESTOY DE ACUERDO	ESTOY DE ACUERDO	ESTOY DE ACUERDO
161	27555882	MORIMICINDA	CHAVEZ	ILUZ	4/12/1962	HUALGAYOC	Chager	MINERA SAN NICOLAS S.A	NO	SI	A FAVOR	NO	ESTOY DE ACUERDO	ESTOY DE ACUERDO	ESTOY DE ACUERDO	ESTOY DE ACUERDO	ESTOY DE ACUERDO	ESTOY DE ACUERDO
162	27555902	EPHRAIM	URRUTIA	CEBRAN	21/02/1962	HUALGAYOC	Chager	MINERA SAN NICOLAS S.A	NO	SI	EN CONTRA	NO	ESTOY DE ACUERDO	ESTOY DE ACUERDO	ESTOY DE ACUERDO	ESTOY DE ACUERDO	ESTOY DE ACUERDO	ESTOY DE ACUERDO
163	27555926	DANIEL	VASQUEZ	MURZO	21/02/1958	HUALGAYOC	Chager	MINERA SAN NICOLAS S.A	NO	SI	EN CONTRA	NO	ESTOY DE ACUERDO	ESTOY DE ACUERDO	ESTOY DE ACUERDO	ESTOY DE ACUERDO	ESTOY DE ACUERDO	ESTOY DE ACUERDO
164	27556126	CARMEN BERHOLTA	PAREDES	ORRIBEL DE NUPEZ</														

**"PROPUESTA PARA LA MEJORA DE BRECHAS SOCIOECONÓMICAS DEL SECTOR MINERO
Y LA POBLACION REGIONAL DE CAJAMARCA"**

201	27561502	TERESA AMELIA	LOPEZ	ILANOS	18/03/1965	HUALGAYOC	Hualgayoc	GOLD FIELDS LA CIMBA S.A.		NO	SI	EN CONTRA	SI	ESTOY DE ACUERDO	ESTOY DE ACUERDO	ESTOY DE ACUERDO	ESTOY DE ACUERDO	ESTOY DE ACUERDO
202	27561503	MARIA MARINA	COTRINA	MENDOZA	17/03/1960	HUALGAYOC	Hualgayoc	GOLD FIELDS LA CIMBA S.A.		NO	SI	EN CONTRA	SI	ESTOY DE ACUERDO	ESTOY DE ACUERDO	ESTOY DE ACUERDO	ESTOY DE ACUERDO	ESTOY DE ACUERDO
203	27561506	ANTERO	CIEZA	CIEZA	27/03/1962	HUALGAYOC	Hualgayoc	GOLD FIELDS LA CIMBA S.A.		NO	SI	A FAVOR	SI	ESTOY DE ACUERDO	ESTOY DE ACUERDO	ESTOY DE ACUERDO	ESTOY DE ACUERDO	ESTOY DE ACUERDO
204	27561504	FELIPE	CHINCHAY	LUZANA	20/08/1954	HUALGAYOC	Hualgayoc	GOLD FIELDS LA CIMBA S.A.		NO	SI	A FAVOR	SI	ESTOY DE ACUERDO	ESTOY DE ACUERDO	ESTOY DE ACUERDO	ESTOY DE ACUERDO	ESTOY DE ACUERDO
205	27561505	ROBERTO	DE LA CRUZ	VASQUEZ	28/08/1959	HUALGAYOC	Hualgayoc	GOLD FIELDS LA CIMBA S.A.		SI	SI	EN CONTRA	SI	ESTOY DE ACUERDO	ESTOY DE ACUERDO	ESTOY DE ACUERDO	ESTOY DE ACUERDO	ESTOY DE ACUERDO
206	27561514	ARMANDINO	BASAN	PEREZ	24/05/1952	HUALGAYOC	Hualgayoc	GOLD FIELDS LA CIMBA S.A.		SI	SI	A FAVOR	SI	ESTOY DE ACUERDO	ESTOY DE ACUERDO	ESTOY DE ACUERDO	ESTOY DE ACUERDO	ESTOY DE ACUERDO
207	27562292	MARIA FELICIA	VALDES	VALDES	13/05/1965	HUALGAYOC	Hualgayoc	GOLD FIELDS LA CIMBA S.A.		SI	SI	EN CONTRA	SI	ESTOY DE ACUERDO	ESTOY DE ACUERDO	ESTOY DE ACUERDO	ESTOY DE ACUERDO	ESTOY DE ACUERDO
208	27562325	EMILIA	LOPEZ	ESTELA	5/08/1965	HUALGAYOC	Hualgayoc	GOLD FIELDS LA CIMBA S.A.		NO	SI	EN CONTRA	SI	ESTOY DE ACUERDO	ESTOY DE ACUERDO	ESTOY DE ACUERDO	ESTOY DE ACUERDO	ESTOY DE ACUERDO
209	27562527	CESAR	RIVAROLA	GALLARDO	13/05/1949	HUALGAYOC	Hualgayoc	GOLD FIELDS LA CIMBA S.A.		NO	SI	EN CONTRA	SI	ESTOY DE ACUERDO	ESTOY DE ACUERDO	ESTOY DE ACUERDO	ESTOY DE ACUERDO	ESTOY DE ACUERDO
210	27562526	GABRIEL	CIEZA	CARRANZA	17/03/1957	HUALGAYOC	Hualgayoc	GOLD FIELDS LA CIMBA S.A.		NO	SI	A FAVOR	SI	ESTOY DE ACUERDO	ESTOY DE ACUERDO	ESTOY DE ACUERDO	ESTOY DE ACUERDO	ESTOY DE ACUERDO
211	27562528	FLORENCIA	SANCHEZ	COTRINA DE TIRONZI	20/03/1960	HUALGAYOC	Hualgayoc	GOLD FIELDS LA CIMBA S.A.		NO	SI	EN CONTRA	SI	ESTOY DE ACUERDO	ESTOY DE ACUERDO	ESTOY DE ACUERDO	ESTOY DE ACUERDO	ESTOY DE ACUERDO
212	27563371	HUSTINA	SANCHEZ	ORTIZ	26/07/1959	HUALGAYOC	Hualgayoc	GOLD FIELDS LA CIMBA S.A.		SI	SI	EN CONTRA	SI	ESTOY DE ACUERDO	ESTOY DE ACUERDO	ESTOY DE ACUERDO	ESTOY DE ACUERDO	ESTOY DE ACUERDO
213	27563417	JUAN	MUNOZ	LURIARTE	9/10/1940	HUALGAYOC	Hualgayoc	GOLD FIELDS LA CIMBA S.A.		NO	SI	EN CONTRA	SI	ESTOY DE ACUERDO	ESTOY DE ACUERDO	ESTOY DE ACUERDO	ESTOY DE ACUERDO	ESTOY DE ACUERDO
214	27563441	MELBA	VILLALBA	DIAZ	21/21/1961	HUALGAYOC	Hualgayoc	GOLD FIELDS LA CIMBA S.A.		NO	SI	A FAVOR	SI	ESTOY DE ACUERDO	ESTOY DE ACUERDO	ESTOY DE ACUERDO	ESTOY DE ACUERDO	ESTOY DE ACUERDO
215	27563546	ELVA ROSANA	VILLASQUEZ	RODRIGUEZ	21/01/1963	HUALGAYOC	Hualgayoc	GOLD FIELDS LA CIMBA S.A.		NO	SI	EN CONTRA	SI	ESTOY DE ACUERDO	ESTOY DE ACUERDO	ESTOY DE ACUERDO	ESTOY DE ACUERDO	ESTOY DE ACUERDO
216	27563575	MARCELO	SANCIA	RUIZ	24/03/1966	HUALGAYOC	Hualgayoc	GOLD FIELDS LA CIMBA S.A.		NO	SI	EN CONTRA	SI	ESTOY DE ACUERDO	ESTOY DE ACUERDO	ESTOY DE ACUERDO	ESTOY DE ACUERDO	ESTOY DE ACUERDO
217	27563626	MARIA LINDOMIRA	SALAZAR	DE TIRONES	24/03/1955	HUALGAYOC	Hualgayoc	GOLD FIELDS LA CIMBA S.A.		NO	SI	EN CONTRA	SI	ESTOY DE ACUERDO	ESTOY DE ACUERDO	ESTOY DE ACUERDO	ESTOY DE ACUERDO	ESTOY DE ACUERDO
218	27563770	EMELINA	TIRONES	DE ESTELA	25/06/1961	HUALGAYOC	Hualgayoc	GOLD FIELDS LA CIMBA S.A.		NO	SI	EN CONTRA	SI	ESTOY DE ACUERDO	ESTOY DE ACUERDO	ESTOY DE ACUERDO	ESTOY DE ACUERDO	ESTOY DE ACUERDO
219	27563937	REGORCIO	SOCOCHEA	GIL	4/09/1964	HUALGAYOC	Hualgayoc	GOLD FIELDS LA CIMBA S.A.		NO	SI	EN CONTRA	SI	ESTOY DE ACUERDO	ESTOY DE ACUERDO	ESTOY DE ACUERDO	ESTOY DE ACUERDO	ESTOY DE ACUERDO
220	27564986	ANGELITA	VASQUEZ	RUIZ	17/02/1961	HUALGAYOC	Hualgayoc	GOLD FIELDS LA CIMBA S.A.		NO	SI	EN CONTRA	SI	ESTOY DE ACUERDO	ESTOY DE ACUERDO	ESTOY DE ACUERDO	ESTOY DE ACUERDO	ESTOY DE ACUERDO
221	27564986	MARIA ANITA	RUIZ	DE CIEZA	26/07/1946	HUALGAYOC	Hualgayoc	GOLD FIELDS LA CIMBA S.A.		NO	SI	A FAVOR	SI	ESTOY DE ACUERDO	ESTOY DE ACUERDO	ESTOY DE ACUERDO	ESTOY DE ACUERDO	ESTOY DE ACUERDO
222	27564982	SANTOS	RODRIGUEZ	TODAS	6/09/1948	HUALGAYOC	Hualgayoc	GOLD FIELDS LA CIMBA S.A.		NO	SI	A FAVOR	SI	ESTOY DE ACUERDO	ESTOY DE ACUERDO	ESTOY DE ACUERDO	ESTOY DE ACUERDO	ESTOY DE ACUERDO
223	27564972	SARA ANGELICA	CHUZO	SONALES	6/01/1961	HUALGAYOC	Hualgayoc	GOLD FIELDS LA CIMBA S.A.		NO	SI	EN CONTRA	SI	ESTOY DE ACUERDO	ESTOY DE ACUERDO	ESTOY DE ACUERDO	ESTOY DE ACUERDO	ESTOY DE ACUERDO
224	27564981	DEDICACION	ORTIZ	COTRINA	26/11/1957	HUALGAYOC	Hualgayoc	GOLD FIELDS LA CIMBA S.A.		NO	SI	EN CONTRA	SI	ESTOY DE ACUERDO	ESTOY DE ACUERDO	ESTOY DE ACUERDO	ESTOY DE ACUERDO	ESTOY DE ACUERDO
225	27564986	ANANDA	LOPEZ	ILANOS	23/09/1967	HUALGAYOC	Hualgayoc	GOLD FIELDS LA CIMBA S.A.		SI	SI	A FAVOR	SI	ESTOY DE ACUERDO	ESTOY DE ACUERDO	ESTOY DE ACUERDO	ESTOY DE ACUERDO	ESTOY DE ACUERDO
226	27563886	NATALIA	MUNOZ	ESTELA	8/05/1960	HUALGAYOC	Hualgayoc	GOLD FIELDS LA CIMBA S.A.		NO	SI	A FAVOR	SI	ESTOY DE ACUERDO	ESTOY DE ACUERDO	ESTOY DE ACUERDO	ESTOY DE ACUERDO	ESTOY DE ACUERDO
227	27565492	SIMAR	BECERRA	PRADO	22/10/1966	HUALGAYOC	Hualgayoc	GOLD FIELDS LA CIMBA S.A.		NO	SI	EN CONTRA	NO	ESTOY DE ACUERDO	ESTOY DE ACUERDO	ESTOY DE ACUERDO	ESTOY DE ACUERDO	ESTOY DE ACUERDO
228	27566998	OLGA MARUJA	SANCIA	INFANTE	10/09/1970	HUALGAYOC	Hualgayoc	GOLD FIELDS LA CIMBA S.A.		SI	SI	EN CONTRA	SI	ESTOY DE ACUERDO	ESTOY DE ACUERDO	ESTOY DE ACUERDO	ESTOY DE ACUERDO	ESTOY DE ACUERDO
229	27566779	JOSE LUIS	FERNANDEZ	PEREZ	26/05/1970	HUALGAYOC	Hualgayoc	GOLD FIELDS LA CIMBA S.A.		SI	SI	EN CONTRA	NO	ESTOY DE ACUERDO	ESTOY DE ACUERDO	ESTOY DE ACUERDO	ESTOY DE ACUERDO	ESTOY DE ACUERDO
230	27566020	TELMA	RUIZ	SOCOCHEA	23/03/1972	HUALGAYOC	Hualgayoc	GOLD FIELDS LA CIMBA S.A.		NO	SI	EN CONTRA	NO	ESTOY DE ACUERDO	ESTOY DE ACUERDO	ESTOY DE ACUERDO	ESTOY DE ACUERDO	ESTOY DE ACUERDO
231	27566100	HALO	HERRANDEZ	CAMPOS	9/11/1966	HUALGAYOC	Hualgayoc	GOLD FIELDS LA CIMBA S.A.		SI	SI	EN CONTRA	NO	ESTOY DE ACUERDO	ESTOY DE ACUERDO	ESTOY DE ACUERDO	ESTOY DE ACUERDO	ESTOY DE ACUERDO
232	27566305	FRANCISCO	COTRINA	SANCIA	4/15/1972	HUALGAYOC	Hualgayoc	GOLD FIELDS LA CIMBA S.A.		SI	SI	A FAVOR	SI	ESTOY DE ACUERDO	ESTOY DE ACUERDO	ESTOY DE ACUERDO	ESTOY DE ACUERDO	ESTOY DE ACUERDO
233	27566448	HORMECINDA	SOCOCHEA	RODRIGO	1/03/1971	HUALGAYOC	Hualgayoc	GOLD FIELDS LA CIMBA S.A.		NO	SI	A FAVOR	SI	ESTOY DE ACUERDO	ESTOY DE ACUERDO	ESTOY DE ACUERDO	ESTOY DE ACUERDO	ESTOY DE ACUERDO
234	27566970	CELVINA	ACQUIER	TAMBLON	17/02/1969	HUALGAYOC	Hualgayoc	GOLD FIELDS LA CIMBA S.A.		NO	SI	EN CONTRA	SI	ESTOY DE ACUERDO	ESTOY DE ACUERDO	ESTOY DE ACUERDO	ESTOY DE ACUERDO	ESTOY DE ACUERDO
235	27566759	MANUEL	VASQUEZ	MENDOZA	25/05/1972	HUALGAYOC	Hualgayoc	GOLD FIELDS LA CIMBA S.A.		NO	SI	EN CONTRA	NO	ESTOY DE ACUERDO	ESTOY DE ACUERDO	ESTOY DE ACUERDO	ESTOY DE ACUERDO	ESTOY DE ACUERDO
236	27566760	NELLY	DALLAPORTA	RODRIGUEZ	24/05/1974	HUALGAYOC	Hualgayoc	GOLD FIELDS LA CIMBA S.A.		SI	SI	EN CONTRA	NO	ESTOY DE ACUERDO	ESTOY DE ACUERDO	ESTOY DE ACUERDO	ESTOY DE ACUERDO	ESTOY DE ACUERDO
237	27566897	ESQUINO VICTOR	CAMPOS	ROQUELAN	19/04/1970	HUALGAYOC	Hualgayoc	GOLD FIELDS LA CIMBA S.A.		NO	SI	A FAVOR	SI	ESTOY DE ACUERDO	ESTOY DE ACUERDO	ESTOY DE ACUERDO	ESTOY DE ACUERDO	ESTOY DE ACUERDO
238	27566848	MARIO	ESPINOZA	COLINA	24/07/1972	HUALGAYOC	Hualgayoc	GOLD FIELDS LA CIMBA S.A.		NO	SI	EN CONTRA	SI	ESTOY DE ACUERDO	ESTOY DE ACUERDO	ESTOY DE ACUERDO	ESTOY DE ACUERDO	ESTOY DE ACUERDO
239	27566896	RODOLFO	MALQUIESH	HURAND	24/08/1972	HUALGAYOC	Hualgayoc	GOLD FIELDS LA CIMBA S.A.		SI	SI	EN CONTRA	NO	ESTOY DE ACUERDO	ESTOY DE ACUERDO	ESTOY DE ACUERDO	ESTOY DE ACUERDO	ESTOY DE ACUERDO
240	42429526	EDUARDO	SILVANA	TIRONES	28/04/1984	HUALGAYOC	Hualgayoc	GOLD FIELDS LA CIMBA S.A.		NO	SI	A FAVOR	SI	ESTOY DE ACUERDO	ESTOY DE ACUERDO	ESTOY DE ACUERDO	ESTOY DE ACUERDO	ESTOY DE ACUERDO
241	42429545	LIDIA	MEDIA	ESCOBAR	16/05/1984	HUALGAYOC	Hualgayoc	GOLD FIELDS LA CIMBA S.A.		NO	SI	EN CONTRA	NO	ESTOY DE ACUERDO	ESTOY DE ACUERDO	ESTOY DE ACUERDO	ESTOY DE ACUERDO	ESTOY DE ACUERDO
242	42429121	LEIDE MARICELA	PORTAL	ESCOBAR	5/07/1984	HUALGAYOC	Hualgayoc	GOLD FIELDS LA CIMBA S.A.		NO	SI	A FAVOR	NO	ESTOY DE ACUERDO	ESTOY DE ACUERDO	ESTOY DE ACUERDO	ESTOY DE ACUERDO	ESTOY DE ACUERDO
243	42429125	EMER	COTRINA	GIL	5/07/1984	HUALGAYOC	Hualgayoc	GOLD FIELDS LA CIMBA S.A.		SI	SI	EN CONTRA	NO	ESTOY DE ACUERDO	ESTOY DE ACUERDO	ESTOY DE ACUERDO	ESTOY DE ACUERDO	ESTOY DE ACUERDO
244	42429163	ITALA ANERIA	BURGA	BOGAS	28/07/1984	HUALGAYOC	Hualgayoc	GOLD FIELDS LA CIMBA S.A.		NO	SI	EN CONTRA	NO	ESTOY DE ACUERDO	ESTOY DE ACUERDO	ESTOY DE ACUERDO	ESTOY DE ACUERDO	ESTOY DE ACUERDO
245	42429787	SANTOS	CUVA	HUAMAN	14/08/1984	HUALGAYOC	Hualgayoc	GOLD FIELDS LA CIMBA S.A.		NO	SI	A FAVOR	SI	ESTOY DE ACUERDO	ESTOY DE ACUERDO	ESTOY DE ACUERDO	ESTOY DE ACUERDO	ESTOY DE ACUERDO
246	42429846	SONY	VASQUEZ	BOGAS	15/02/1984	HUALGAYOC	Hualgayoc	GOLD FIELDS LA CIMBA S.A.		SI	SI	EN CONTRA	SI	ESTOY DE ACUERDO	ESTOY DE ACUERDO	ESTOY DE ACUERDO	ESTOY DE ACUERDO	ESTOY DE ACUERDO
247	42429874	VICTOR	JULIA	CHUQUILLUNA	15/06/1984	HUALGAYOC	Hualgayoc	GOLD FIELDS LA CIMBA S.A.		NO	SI	EN CONTRA	SI	ESTOY DE ACUERDO	ESTOY DE ACUERDO	ESTOY DE ACUERDO	ESTOY DE ACUERDO	ESTOY DE ACUERDO
248	42429837	DELMIRA	POSITO	GUEVARA	2/11/1970	HUALGAYOC	Hualgayoc	GOLD FIELDS LA CIMBA S.A.		SI	SI	EN CONTRA	SI	ESTOY DE ACUERDO	ESTOY DE ACUERDO	ESTOY DE ACUERDO	ESTOY DE ACUERDO	ESTOY DE ACUERDO
249	42429802	PAIS	CHUBALICA	RUIZ	16/09/1984	HUALGAYOC	Hualgayoc	GOLD FIELDS LA CIMBA S.A.		NO	SI	A FAVOR	SI	ESTOY DE ACUERDO	ESTOY DE ACUERDO	ESTOY DE ACUERDO	ESTOY DE ACUERDO	ESTOY DE ACUERDO
250	42429277	JUANNA	MEDINA	VASQUEZ	13/12/1973	HUALGAYOC	Hualgayoc	GOLD FIELDS LA CIMBA S.A.		NO	SI	A FAVOR	SI	ESTOY DE ACUERDO	ESTOY DE ACUERDO	ESTOY DE ACUERDO	ESTOY DE ACUERDO	ESTOY DE ACUERDO

**"PROPUESTA PARA LA MEJORA DE BRECHAS SOCIOECONÓMICAS DEL SECTOR MINERO
Y LA POBLACION REGIONAL DE CAJAMARCA"**

101	1908205	MARIA TERESA	MUÑOZ	MUÑOZ	4/04/1988	SANTA CRUZ	La Esperanza	MINERA TROY S.A.C	NO	SI	EN CONTRA	SI	ESTOY DE ACUERDO	ESTOY DE ACUERDO	ESTOY DE ACUERDO	ESTOY DE ACUERDO	ESTOY DE ACUERDO	ESTOY DE ACUERDO
102	1921066	ALFREDIA	SANCHEZ	VASQUEZ	10/01/1988	SANTA CRUZ	La Esperanza	MINERA TROY S.A.C	NO	NO	A FAVOR	NO	ESTOY DE ACUERDO	ESTOY DE ACUERDO	ESTOY DE ACUERDO	ESTOY DE ACUERDO	ESTOY DE ACUERDO	ESTOY DE ACUERDO
103	2600763	MATILDE	MURGA	SALAZAR DE DAVILA	6/06/1988	SANTA CRUZ	La Esperanza	MINERA TROY S.A.C	NO	SI	EN CONTRA	NO	ESTOY DE ACUERDO	ESTOY DE ACUERDO	ESTOY DE ACUERDO	ESTOY DE ACUERDO	ESTOY DE ACUERDO	ESTOY DE ACUERDO
104	2606302	LEONARDO	CABANILLAS	MERLO	7/04/1988	SANTA CRUZ	La Esperanza	MINERA TROY S.A.C	NO	SI	EN CONTRA	NO	ESTOY DE ACUERDO	ESTOY DE ACUERDO	ESTOY DE ACUERDO	ESTOY DE ACUERDO	ESTOY DE ACUERDO	ESTOY DE ACUERDO
105	26039476	NELSON	OCÓN	CASTREJÓN	8/04/1988	SANTA CRUZ	La Esperanza	MINERA TROY S.A.C	SI	SI	EN CONTRA	NO	ESTOY DE ACUERDO	ESTOY DE ACUERDO	ESTOY DE ACUERDO	ESTOY DE ACUERDO	ESTOY DE ACUERDO	ESTOY DE ACUERDO
106	2603169	MARIA GUILLERMA	CASTREJÓN	VALDEZ	8/04/1988	SANTA CRUZ	La Esperanza	MINERA TROY S.A.C	NO	SI	A FAVOR	NO	ESTOY DE ACUERDO	ESTOY DE ACUERDO	ESTOY DE ACUERDO	ESTOY DE ACUERDO	ESTOY DE ACUERDO	ESTOY DE ACUERDO
107	2602924	ELISA MARILYN	LOZANO	DIÁZ	10/04/1988	SANTA CRUZ	La Esperanza	MINERA TROY S.A.C	NO	SI	EN CONTRA	NO	ESTOY DE ACUERDO	ESTOY DE ACUERDO	ESTOY DE ACUERDO	ESTOY DE ACUERDO	ESTOY DE ACUERDO	ESTOY DE ACUERDO
108	2603595	MARIA MERCEDES	CORTÉZ	VERA	11/04/1988	SANTA CRUZ	La Esperanza	MINERA TROY S.A.C	NO	NO	EN CONTRA	NO	ESTOY DE ACUERDO	ESTOY DE ACUERDO	ESTOY DE ACUERDO	ESTOY DE ACUERDO	ESTOY DE ACUERDO	ESTOY DE ACUERDO
109	2603578	AUBERTO	CAMPOS	TEJADA	12/04/1988	SANTA CRUZ	La Esperanza	MINERA TROY S.A.C	SI	SI	EN CONTRA	NO	ESTOY DE ACUERDO	ESTOY DE ACUERDO	ESTOY DE ACUERDO	ESTOY DE ACUERDO	ESTOY DE ACUERDO	ESTOY DE ACUERDO
110	2606651	MARIA NICOLASA	CALVA	CAJA	13/04/1988	SANTA CRUZ	La Esperanza	MINERA TROY S.A.C	NO	SI	A FAVOR	NO	ESTOY DE ACUERDO	ESTOY DE ACUERDO	ESTOY DE ACUERDO	ESTOY DE ACUERDO	ESTOY DE ACUERDO	ESTOY DE ACUERDO
111	2609193	GUILLELMO NAPOLEÓN	HERRERA	INFANTE	14/04/1988	SANTA CRUZ	La Esperanza	MINERA TROY S.A.C	SI	NO	A FAVOR	NO	ESTOY DE ACUERDO	ESTOY DE ACUERDO	ESTOY DE ACUERDO	ESTOY DE ACUERDO	ESTOY DE ACUERDO	ESTOY DE ACUERDO
112	2609779	CELINDA	VASQUEZ	TEJAN	16/04/1988	SANTA CRUZ	La Esperanza	MINERA TROY S.A.C	NO	SI	EN CONTRA	NO	ESTOY DE ACUERDO	ESTOY DE ACUERDO	ESTOY DE ACUERDO	ESTOY DE ACUERDO	ESTOY DE ACUERDO	ESTOY DE ACUERDO
113	2923984	CELINDA	GONZALES	HERNANDEZ	16/04/1988	SANTA CRUZ	La Esperanza	MINERA TROY S.A.C	NO	SI	A FAVOR	NO	ESTOY DE ACUERDO	ESTOY DE ACUERDO	ESTOY DE ACUERDO	ESTOY DE ACUERDO	ESTOY DE ACUERDO	ESTOY DE ACUERDO
114	2754128	VICTORIANO	YACOPACO	CABRERA	17/04/1988	SANTA CRUZ	La Esperanza	MINERA TROY S.A.C	NO	SI	A FAVOR	SI	ESTOY DE ACUERDO	ESTOY DE ACUERDO	ESTOY DE ACUERDO	ESTOY DE ACUERDO	ESTOY DE ACUERDO	ESTOY DE ACUERDO
115	2800029	ROSA ANGELICA	VASQUEZ	PAOLA	18/04/1988	SANTA CRUZ	La Esperanza	MINERA TROY S.A.C	SI	SI	A FAVOR	NO	ESTOY DE ACUERDO	ESTOY DE ACUERDO	ESTOY DE ACUERDO	ESTOY DE ACUERDO	ESTOY DE ACUERDO	ESTOY DE ACUERDO
116	2800002	LUARY	TAJUR	CASTREJÓN	19/04/1988	SANTA CRUZ	La Esperanza	MINERA TROY S.A.C	NO	SI	EN CONTRA	NO	ESTOY DE ACUERDO	ESTOY DE ACUERDO	ESTOY DE ACUERDO	ESTOY DE ACUERDO	ESTOY DE ACUERDO	ESTOY DE ACUERDO
117	2800209	MARIA MERCEDES	VEBASTEGUI	VIGÓ	20/04/1988	SANTA CRUZ	La Esperanza	MINERA TROY S.A.C	NO	SI	A FAVOR	SI	ESTOY DE ACUERDO	ESTOY DE ACUERDO	ESTOY DE ACUERDO	ESTOY DE ACUERDO	ESTOY DE ACUERDO	ESTOY DE ACUERDO
118	28000517	DOÑAS AURORA	CHINEROS	GALEZ	21/04/1988	SANTA CRUZ	La Esperanza	MINERA TROY S.A.C	SI	SI	A FAVOR	NO	ESTOY DE ACUERDO	ESTOY DE ACUERDO	ESTOY DE ACUERDO	ESTOY DE ACUERDO	ESTOY DE ACUERDO	ESTOY DE ACUERDO
119	2800002	LUIS MARCELO	DIÁZ	22/04/1988	SANTA CRUZ	La Esperanza	MINERA TROY S.A.C	NO	SI	EN CONTRA	NO	ESTOY DE ACUERDO	ESTOY DE ACUERDO	ESTOY DE ACUERDO	ESTOY DE ACUERDO	ESTOY DE ACUERDO	ESTOY DE ACUERDO	ESTOY DE ACUERDO
120	2800109	MARIA YSABEL	TONGOMBOL	CASTREJÓN	23/04/1988	SANTA CRUZ	La Esperanza	MINERA TROY S.A.C	SI	SI	A FAVOR	NO	ESTOY DE ACUERDO	ESTOY DE ACUERDO	ESTOY DE ACUERDO	ESTOY DE ACUERDO	ESTOY DE ACUERDO	ESTOY DE ACUERDO
121	28001387	HORMINDA	FERNANDEZ	USUDA	24/04/1988	SANTA CRUZ	Santa Cruz	MINERA TROY S.A.C	SI	SI	A FAVOR	NO	ESTOY DE ACUERDO	ESTOY DE ACUERDO	ESTOY DE ACUERDO	ESTOY DE ACUERDO	ESTOY DE ACUERDO	ESTOY DE ACUERDO
122	2800128	SEGUNDA SARA	CHOLDAN	CALVA	25/04/1988	SANTA CRUZ	Santa Cruz	MINERA TROY S.A.C	NO	SI	A FAVOR	NO	ESTOY DE ACUERDO	ESTOY DE ACUERDO	ESTOY DE ACUERDO	ESTOY DE ACUERDO	ESTOY DE ACUERDO	ESTOY DE ACUERDO
123	2800126	HELLY YESSENIA	BECCERA	RIOS	26/04/1988	SANTA CRUZ	Santa Cruz	MINERA TROY S.A.C	SI	SI	EN CONTRA	NO	ESTOY DE ACUERDO	ESTOY DE ACUERDO	ESTOY DE ACUERDO	ESTOY DE ACUERDO	ESTOY DE ACUERDO	ESTOY DE ACUERDO
124	28001791	SEGUNDA GERTRUDIS	CHOMBIA	DE TEJADA	27/04/1988	SANTA CRUZ	Santa Cruz	MINERA TROY S.A.C	SI	NO	EN CONTRA	NO	ESTOY DE ACUERDO	ESTOY DE ACUERDO	ESTOY DE ACUERDO	ESTOY DE ACUERDO	ESTOY DE ACUERDO	ESTOY DE ACUERDO
125	2800199	MARIA ESTEFANIA	VALDEZ	GONZALEZ	28/04/1988	SANTA CRUZ	Santa Cruz	MINERA TROY S.A.C	SI	SI	A FAVOR	NO	ESTOY DE ACUERDO	ESTOY DE ACUERDO	ESTOY DE ACUERDO	ESTOY DE ACUERDO	ESTOY DE ACUERDO	ESTOY DE ACUERDO
126	2800164	MARIA IVYA	CORREA	CHANDUCAS	29/04/1988	SANTA CRUZ	Santa Cruz	MINERA TROY S.A.C	SI	SI	EN CONTRA	SI	ESTOY DE ACUERDO	ESTOY DE ACUERDO	ESTOY DE ACUERDO	ESTOY DE ACUERDO	ESTOY DE ACUERDO	ESTOY DE ACUERDO
127	28001387	REYNA CRUCILIANA	GABRIEL	ROJAS	30/04/1988	SANTA CRUZ	Santa Cruz	MINERA TROY S.A.C	SI	SI	EN CONTRA	NO	ESTOY DE ACUERDO	ESTOY DE ACUERDO	ESTOY DE ACUERDO	ESTOY DE ACUERDO	ESTOY DE ACUERDO	ESTOY DE ACUERDO
128	2800177	CATALINA	CHOLDAN	DE LA CRUZ	1/05/1988	SANTA CRUZ	Santa Cruz	MINERA TROY S.A.C	SI	SI	EN CONTRA	NO	ESTOY DE ACUERDO	ESTOY DE ACUERDO	ESTOY DE ACUERDO	ESTOY DE ACUERDO	ESTOY DE ACUERDO	ESTOY DE ACUERDO
129	2800164	MARIA PERLETA	CHOMBIA	CHOMBIA	2/05/1988	SANTA CRUZ	Santa Cruz	MINERA TROY S.A.C	SI	SI	A FAVOR	NO	ESTOY DE ACUERDO	ESTOY DE ACUERDO	ESTOY DE ACUERDO	ESTOY DE ACUERDO	ESTOY DE ACUERDO	ESTOY DE ACUERDO
130	2800778	IESUS	PAUCAR	PEREZ	3/05/1988	SANTA CRUZ	Santa Cruz	MINERA TROY S.A.C	NO	SI	EN CONTRA	NO	ESTOY DE ACUERDO	ESTOY DE ACUERDO	ESTOY DE ACUERDO	ESTOY DE ACUERDO	ESTOY DE ACUERDO	ESTOY DE ACUERDO
131	28008120	ABEL	VALDEZ	GAMARRA	4/05/1988	SANTA CRUZ	Santa Cruz	MINERA TROY S.A.C	NO	SI	EN CONTRA	NO	ESTOY DE ACUERDO	ESTOY DE ACUERDO	ESTOY DE ACUERDO	ESTOY DE ACUERDO	ESTOY DE ACUERDO	ESTOY DE ACUERDO
132	28001387	IRMA	CHOMBIA	CHOMBIA	5/05/1988	SANTA CRUZ	Santa Cruz	MINERA TROY S.A.C	NO	SI	A FAVOR	NO	ESTOY DE ACUERDO	ESTOY DE ACUERDO	ESTOY DE ACUERDO	ESTOY DE ACUERDO	ESTOY DE ACUERDO	ESTOY DE ACUERDO
133	28001384	EMERLA	CASTREJÓN	VARGAS	6/05/1988	SANTA CRUZ	Santa Cruz	MINERA TROY S.A.C	NO	SI	EN CONTRA	NO	ESTOY DE ACUERDO	ESTOY DE ACUERDO	ESTOY DE ACUERDO	ESTOY DE ACUERDO	ESTOY DE ACUERDO	ESTOY DE ACUERDO
134	2800387	JULIANA GUILLERMA	TEJADA	AYAY	7/05/1988	SANTA CRUZ	Santa Cruz	MINERA TROY S.A.C	SI	SI	EN CONTRA	SI	ESTOY DE ACUERDO	ESTOY DE ACUERDO	ESTOY DE ACUERDO	ESTOY DE ACUERDO	ESTOY DE ACUERDO	ESTOY DE ACUERDO
135	28001387	LEONOR	CHOMBIA	CHOMBIA	8/05/1988	SANTA CRUZ	Santa Cruz	MINERA TROY S.A.C	NO	SI	EN CONTRA	NO	ESTOY DE ACUERDO	ESTOY DE ACUERDO	ESTOY DE ACUERDO	ESTOY DE ACUERDO	ESTOY DE ACUERDO	ESTOY DE ACUERDO
136	28008303	VICTOR OSWALDO	TERAN	ARCE	9/05/1988	SANTA CRUZ	Santa Cruz	MINERA TROY S.A.C	SI	SI	A FAVOR	NO	ESTOY DE ACUERDO	ESTOY DE ACUERDO	ESTOY DE ACUERDO	ESTOY DE ACUERDO	ESTOY DE ACUERDO	ESTOY DE ACUERDO
137	28004253	IRASMO FRANCISCO	TERAN	LOZANO	10/05/1988	SANTA CRUZ	Santa Cruz	MINERA TROY S.A.C	SI	NO	A FAVOR	NO	ESTOY DE ACUERDO	ESTOY DE ACUERDO	ESTOY DE ACUERDO	ESTOY DE ACUERDO	ESTOY DE ACUERDO	ESTOY DE ACUERDO
138	28004514	LEONIDAS	DE LA CRUZ	PISCO	11/05/1988	SANTA CRUZ	Santa Cruz	MINERA TROY S.A.C	NO	SI	EN CONTRA	NO	ESTOY DE ACUERDO	ESTOY DE ACUERDO	ESTOY DE ACUERDO	ESTOY DE ACUERDO	ESTOY DE ACUERDO	ESTOY DE ACUERDO
139	28004510	MARIA AMALIA	AREVALO	VASQUEZ	12/05/1988	SANTA CRUZ	Santa Cruz	MINERA TROY S.A.C	NO	SI	EN CONTRA	NO	ESTOY DE ACUERDO	ESTOY DE ACUERDO	ESTOY DE ACUERDO	ESTOY DE ACUERDO	ESTOY DE ACUERDO	ESTOY DE ACUERDO
140	28004543	LILIA ISABEL	TEJADA	DE CALVA	13/05/1988	SANTA CRUZ	Santa Cruz	MINERA TROY S.A.C	NO	SI	EN CONTRA	NO	ESTOY DE ACUERDO	ESTOY DE ACUERDO	ESTOY DE ACUERDO	ESTOY DE ACUERDO	ESTOY DE ACUERDO	ESTOY DE ACUERDO
141	28004587	HECTOR ARTURO	REVILLA	HUAYAN	14/05/1988	SANTA CRUZ	Santa Cruz	MINERA TROY S.A.C	NO	SI	EN CONTRA	NO	ESTOY DE ACUERDO	ESTOY DE ACUERDO	ESTOY DE ACUERDO	ESTOY DE ACUERDO	ESTOY DE ACUERDO	ESTOY DE ACUERDO
142	28004702	IGNACIO HENRY	CABANILLAS	CHOMBIA	15/05/1988	SANTA CRUZ	Santa Cruz	MINERA TROY S.A.C	NO	SI	A FAVOR	NO	ESTOY DE ACUERDO	ESTOY DE ACUERDO	ESTOY DE ACUERDO	ESTOY DE ACUERDO	ESTOY DE ACUERDO	ESTOY DE ACUERDO
143	28004785	MARCO ANTONIO	DIÁZ	PALDOMINO	16/05/1988	SANTA CRUZ	Santa Cruz	MINERA TROY S.A.C	NO	SI	EN CONTRA	NO	ESTOY DE ACUERDO	ESTOY DE ACUERDO	ESTOY DE ACUERDO	ESTOY DE ACUERDO	ESTOY DE ACUERDO	ESTOY DE ACUERDO
144	28004788	MARINA ESTHER	CASTREJÓN	CALVA	17/05/1988	SANTA CRUZ	Santa Cruz	MINERA TROY S.A.C	NO	SI	EN CONTRA	NO	ESTOY DE ACUERDO	ESTOY DE ACUERDO	ESTOY DE ACUERDO	ESTOY DE ACUERDO	ESTOY DE ACUERDO	NO ESTOY DE ACUERDO
145	28004816	LUIS ALBERTO	SALAZAR	CABANILLAS	18/05/1988	SANTA CRUZ	Santa Cruz	MINERA TROY S.A.C	NO	SI	EN CONTRA	NO	ESTOY DE ACUERDO	ESTOY DE ACUERDO	ESTOY DE ACUERDO	ESTOY DE ACUERDO	ESTOY DE ACUERDO	ESTOY DE ACUERDO
146	28001554	GILMER	CHOLDAN	TEJADA	19/05/1988	SANTA CRUZ	Santa Cruz	MINERA TROY S.A.C	NO	SI	EN CONTRA	NO	ESTOY DE ACUERDO	ESTOY DE ACUERDO	ESTOY DE ACUERDO	ESTOY DE ACUERDO	ESTOY DE ACUERDO	ESTOY DE ACUERDO
147	2800321	LILIAN	CABANILLAS	TEJADA	20/05/1988	SANTA CRUZ	Santa Cruz	MINERA TROY S.A.C	SI	SI	EN CONTRA	NO	ESTOY DE ACUERDO	ESTOY DE ACUERDO	ESTOY DE ACUERDO	ESTOY DE ACUERDO	ESTOY DE ACUERDO	ESTOY DE ACUERDO
148	2800370	LUIS PEDRO	CHOMBIA	CHOMBIA	21/05/1988	SANTA CRUZ	Santa Cruz	MINERA TROY S.A.C	NO	SI	A FAVOR	NO	ESTOY DE ACUERDO	ESTOY DE ACUERDO	ESTOY DE ACUERDO	ESTOY DE ACUERDO	ESTOY DE ACUERDO	ESTOY DE ACUERDO
149	2800338	YOLANDA BEATRIZ	ROMERO	IMDEA	22/05/1988	SANTA CRUZ	Santa Cruz	MINERA TROY S.A.C	SI	SI	EN CONTRA	NO	ESTOY DE ACUERDO	ESTOY DE ACUERDO	ESTOY DE ACUERDO	ESTOY DE ACUERDO	ESTOY DE ACUERDO	ESTOY DE ACUERDO
150	28005512	NELSON	BURGOS	INFANTE	23/05/1988	SANTA CRUZ	Santa Cruz	MINERA TROY S.A.C	NO	SI	EN CONTRA	SI	ESTOY DE ACUERDO	ESTOY DE ACUERDO	ESTOY DE ACUERDO	ESTOY DE ACUERDO	ESTOY DE ACUERDO	ESTOY DE ACUERDO
151	2800526	LUZ ANGELICA	LOZANO	ROJAS	24/05/1988	SANTA CRUZ	Santa Cruz	MINERA TROY S.A.C	NO	SI	EN CONTRA	NO	ESTOY DE ACUERDO	ESTOY DE ACUERDO	ESTOY DE ACUERDO	ESTOY DE ACUERDO	ESTOY DE ACUERDO	ESTOY DE ACUERDO
152	2800570	HERMELINDA	CARRASCO	GONZALES	25/05/1988	SANTA CRUZ	Santa Cruz	MINERA TROY S.A.C	NO	SI	A FAVOR	NO	ESTOY DE ACUERDO	ESTOY DE ACUERDO	ESTOY DE ACUERDO	ESTOY DE ACUERDO	ESTOY DE ACUERDO	NO ESTOY DE ACUERDO
153	28005706	IESUS ANTONIO	MERLO	CASTREJÓN	26/05/1988	SANTA CRUZ	Santa Cruz	MINERA TROY S.A.C	SI	SI	EN CONTRA	NO	ESTOY DE ACUERDO	ESTOY DE ACUERDO	ESTOY DE ACUERDO	ESTOY DE ACUERDO	ESTOY DE ACUERDO	ESTOY DE ACUERDO
154	28006786	SONETIA	CHOLDAN	CHANDUCAS	27/05/1988	SANTA CRUZ	Santa Cruz	MINERA TROY S.A.C	NO	NO	EN CONTRA	NO	ESTOY DE ACUERDO	ESTOY DE ACUERDO	ESTOY DE ACUERDO	ESTOY DE ACUERDO	ESTOY DE ACUERDO	ESTOY DE ACUERDO
155	28006786	LUIS MARCELO	CHOMBIA	CHOMBIA	28/05/1988	SANTA CRUZ	Santa Cruz	MINERA TROY S.A.C	NO	SI	EN CONTRA	NO	ESTOY DE ACUERDO	ESTOY DE ACUERDO	ESTOY DE ACUERDO	ESTOY DE ACUERDO	ESTOY DE ACUERDO	ESTOY DE ACUERDO
156	28006933	SAMUEL LUZARDRO	TEBORNES	HERNANDEZ	29/05/1988	SANTA CRUZ	Santa Cruz	MINERA TROY S.A.C	NO	SI	A FAVOR	SI	ESTOY DE ACUERDO	ESTOY DE ACUERDO	ESTOY DE ACUERDO	ESTOY DE ACUERDO	ESTOY DE ACUERDO	ESTOY DE ACUERDO
157	28006601	NELIDA ESPERANZA	HUATAY	TAM TALLAN	30/05/1988	SANTA CRUZ	Santa Cruz	MINERA TROY S.A.C	NO	SI	EN CONTRA	NO	ESTOY DE ACUERDO	ESTOY DE ACUERDO	ESTOY DE ACUERDO	ESTOY DE ACUERDO	ESTOY DE ACUERDO	ESTOY DE ACUERDO
158	28006013	LIVIANA	YOPRA	HERRERA	31/05/1988	SANTA CRUZ	Santa Cruz	MINERA TROY S.A.C	NO	SI	EN CONTRA	NO	ESTOY DE ACUERDO	ESTOY DE ACUERDO	ESTOY DE ACUERDO	ESTOY DE ACUERDO	ESTOY DE ACUERDO	ESTOY DE ACUERDO
159	28006017	WILMER ALPINO	SALDÑA	VASQUEZ	1/06/1988	SANTA CRUZ	Santa Cruz	MINERA TROY S.A.C	NO	SI	A FAVOR	NO	ESTOY DE ACUERDO	ESTOY DE ACUERDO	ESTOY DE ACUERDO	ESTOY DE ACUERDO	ESTOY DE ACUERDO	ESTOY DE ACUERDO
160	28006183	CRISTOBAL LEONEL	BECCERA	RIOS	2/06/1988	SANTA CRUZ	Santa Cruz	MINERA TROY S.A.C	NO	SI	EN CONTRA	NO	ESTOY DE ACUERDO	ESTOY DE ACUERDO	ESTOY DE ACUERDO	ESTOY DE ACUERDO	ESTOY DE ACUERDO	ESTOY DE ACUERDO
161	28006349	LIZ MARILEN	MONCADA	CASTREJÓN	3/06/1988	SANTA CRUZ	Santa Cruz	MINERA TROY S.A.C	NO	SI	EN CONTRA	NO	ESTOY DE ACUERDO	ESTOY DE ACUERDO	ESTOY DE ACUERDO	ESTOY DE ACUERDO	ESTOY DE ACUERDO	ESTOY DE ACUERDO
162	28006374	SEGUNDO MALURO	CALVA	CASTREJÓN	4/06/1988	SANTA CRUZ	Santa Cruz	MINERA TROY S.A.C	NO	SI	A FAVOR	NO	ESTOY DE ACUERDO	ESTOY DE ACUERDO	ESTOY DE ACUERDO	ESTOY DE ACUERDO	ESTOY DE ACUERDO	ESTOY DE ACUERDO
163	28006623	ROSA ANAMULVA	LINARES	DE BAZAN	5/06/1988	SANTA CRUZ	Santa Cruz	MINERA TROY S.A.C	NO	SI	A FAVOR	NO	ESTOY DE ACUERDO	ESTOY DE ACUERDO	ESTOY DE ACUERDO	ESTOY DE ACUERDO	ESTOY DE ACUERDO	ESTOY DE ACUERDO
164	28006629	CARLOS ALBERTO	BAZAN	LOZANO	6/06/1988	SANTA CRUZ	Santa Cruz	MINERA TROY S.A.C	SI	SI	A FAVOR							

**"PROPUESTA PARA LA MEJORA DE BRECHAS SOCIOECONÓMICAS DEL SECTOR MINERO
Y LA POBLACION REGIONAL DE CAJAMARCA"**

201	43011409	YANET	MERLO	VASQUEZ	13/07/1988	SANTA CRUZ	Santa Cruz	MINERA TROY S.A.C	NO	SI	A FAVOR	SI	ESTOY DE ACUERDO	ESTOY DE ACUERDO	ESTOY DE ACUERDO	ESTOY DE ACUERDO	ESTOY DE ACUERDO
202	43160791	RONALD	HERRERA	VASQUEZ	14/07/1988	SANTA CRUZ	Santa Cruz	MINERA TROY S.A.C	NO	SI	EN CONTRA	NO	ESTOY DE ACUERDO	ESTOY DE ACUERDO	ESTOY DE ACUERDO	ESTOY DE ACUERDO	ESTOY DE ACUERDO
203	43198097	JAMARA	MENDOZA	TANTA	15/07/1988	SANTA CRUZ	Santa Cruz	MINERA TROY S.A.C	NO	SI	A FAVOR	NO	ESTOY DE ACUERDO	ESTOY DE ACUERDO	ESTOY DE ACUERDO	ESTOY DE ACUERDO	ESTOY DE ACUERDO
204	43300074	VILMA DEL PILAR	CHOLAN	RAMOS	16/07/1988	SANTA CRUZ	Santa Cruz	MINERA TROY S.A.C	SI	SI	EN CONTRA	NO	ESTOY DE ACUERDO	ESTOY DE ACUERDO	ESTOY DE ACUERDO	ESTOY DE ACUERDO	ESTOY DE ACUERDO
205	43246781	NELBA	VILLANUEVA	PRADO	17/07/1988	SANTA CRUZ	Santa Cruz	MINERA TROY S.A.C	NO	SI	EN CONTRA	NO	ESTOY DE ACUERDO	ESTOY DE ACUERDO	ESTOY DE ACUERDO	ESTOY DE ACUERDO	ESTOY DE ACUERDO
206	42183817	RAUL SILVESTRE	GUERRERO	CENFUEGOS	18/07/1988	SANTA CRUZ	Santa Cruz	MINERA TROY S.A.C	NO	SI	EN CONTRA	NO	ESTOY DE ACUERDO	ESTOY DE ACUERDO	ESTOY DE ACUERDO	ESTOY DE ACUERDO	ESTOY DE ACUERDO
207	43877840	ROSSMERY	VASQUEZ	CRUZADO	19/07/1988	SANTA CRUZ	Santa Cruz	MINERA TROY S.A.C	NO	SI	A FAVOR	NO	ESTOY DE ACUERDO	ESTOY DE ACUERDO	ESTOY DE ACUERDO	ESTOY DE ACUERDO	ESTOY DE ACUERDO
208	43732005	LACIDA MARIBEL	TERAN	TONGOMBOL	20/07/1988	SANTA CRUZ	Santa Cruz	MINERA TROY S.A.C	SI	SI	EN CONTRA	NO	ESTOY DE ACUERDO	ESTOY DE ACUERDO	ESTOY DE ACUERDO	ESTOY DE ACUERDO	ESTOY DE ACUERDO
209	43866337	APOLINARIA	COYRINA	HAMAMAN	21/07/1988	SANTA CRUZ	Santa Cruz	MINERA TROY S.A.C	SI	SI	A FAVOR	NO	ESTOY DE ACUERDO	ESTOY DE ACUERDO	ESTOY DE ACUERDO	ESTOY DE ACUERDO	ESTOY DE ACUERDO
210	44013916	WILFREDO	VALDEZ	TAFUR	22/07/1988	SANTA CRUZ	Santa Cruz	MINERA TROY S.A.C	SI	SI	EN CONTRA	NO	ESTOY DE ACUERDO	ESTOY DE ACUERDO	ESTOY DE ACUERDO	ESTOY DE ACUERDO	ESTOY DE ACUERDO
211	44051746	VICTORIA MARLENY	VALDIVIA	AYAY	23/07/1988	SANTA CRUZ	Santa Cruz	MINERA TROY S.A.C	SI	SI	EN CONTRA	NO	ESTOY DE ACUERDO	ESTOY DE ACUERDO	ESTOY DE ACUERDO	ESTOY DE ACUERDO	ESTOY DE ACUERDO
212	44119443	JAMERIA	MALCA	HERRERA	24/07/1988	SANTA CRUZ	Santa Cruz	MINERA TROY S.A.C	SI	SI	A FAVOR	SI	ESTOY DE ACUERDO	ESTOY DE ACUERDO	ESTOY DE ACUERDO	ESTOY DE ACUERDO	ESTOY DE ACUERDO
213	44198244	MARIA LUCINDA	VALDIVIA	CHOLON	25/07/1988	SANTA CRUZ	Santa Cruz	MINERA TROY S.A.C	SI	SI	EN CONTRA	SI	ESTOY DE ACUERDO	ESTOY DE ACUERDO	ESTOY DE ACUERDO	ESTOY DE ACUERDO	ESTOY DE ACUERDO
214	44201380	ELVIS ALFREDO	MOZA	VENTURA	26/07/1988	SANTA CRUZ	Santa Cruz	MINERA TROY S.A.C	SI	SI	EN CONTRA	SI	ESTOY DE ACUERDO	ESTOY DE ACUERDO	ESTOY DE ACUERDO	ESTOY DE ACUERDO	ESTOY DE ACUERDO
215	44491238	FLOR BENITA	CABRERA	VARGAS	27/07/1988	SANTA CRUZ	Santa Cruz	MINERA TROY S.A.C	NO	SI	A FAVOR	NO	ESTOY DE ACUERDO	ESTOY DE ACUERDO	ESTOY DE ACUERDO	ESTOY DE ACUERDO	ESTOY DE ACUERDO
216	44632707	ISABEL YANE	MENDOZA	PEREZ	28/07/1988	SANTA CRUZ	Santa Cruz	MINERA TROY S.A.C	SI	SI	EN CONTRA	NO	ESTOY DE ACUERDO	ESTOY DE ACUERDO	ESTOY DE ACUERDO	ESTOY DE ACUERDO	ESTOY DE ACUERDO
217	44809372	ESTILITA DONALIZA	CHICCHON	GONZALES	29/07/1988	SANTA CRUZ	Santa Cruz	MINERA TROY S.A.C	SI	SI	EN CONTRA	NO	ESTOY DE ACUERDO	ESTOY DE ACUERDO	ESTOY DE ACUERDO	ESTOY DE ACUERDO	ESTOY DE ACUERDO
218	44898500	HILDEGARDA	CASTAYEDA	VENTURA	30/07/1988	SANTA CRUZ	Santa Cruz	MINERA TROY S.A.C	SI	SI	A FAVOR	NO	ESTOY DE ACUERDO	ESTOY DE ACUERDO	ESTOY DE ACUERDO	ESTOY DE ACUERDO	ESTOY DE ACUERDO
219	44866164	ESSALY BLAVIE	PIRELLA	RODAS	31/07/1988	SANTA CRUZ	Santa Cruz	MINERA TROY S.A.C	SI	SI	EN CONTRA	NO	ESTOY DE ACUERDO	ESTOY DE ACUERDO	ESTOY DE ACUERDO	ESTOY DE ACUERDO	ESTOY DE ACUERDO
220	45001809	LUJAN CIRO	CARRASCO	GAIA	1/08/1988	SANTA CRUZ	Santa Cruz	MINERA TROY S.A.C	NO	SI	EN CONTRA	NO	ESTOY DE ACUERDO	ESTOY DE ACUERDO	ESTOY DE ACUERDO	ESTOY DE ACUERDO	ESTOY DE ACUERDO
221	45119417	LIZ MAGALY	CABANILLAS	VENTURA	2/08/1988	SANTA CRUZ	Puján	MINERA LA ZANJA S.R.L	NO	SI	A FAVOR	SI	ESTOY DE ACUERDO	ESTOY DE ACUERDO	ESTOY DE ACUERDO	ESTOY DE ACUERDO	ESTOY DE ACUERDO
222	45202883	JANISRA ANJOLIAN	SALAS	BURDOS	3/08/1988	SANTA CRUZ	Puján	MINERA LA ZANJA S.R.L	NO	SI	EN CONTRA	NO	ESTOY DE ACUERDO	ESTOY DE ACUERDO	ESTOY DE ACUERDO	ESTOY DE ACUERDO	NO ESTOY DE ACUERDO
223	45424449	NOELSER REYNERO	TEJADA	GONZALES	4/08/1988	SANTA CRUZ	Puján	MINERA LA ZANJA S.R.L	NO	SI	EN CONTRA	SI	ESTOY DE ACUERDO	ESTOY DE ACUERDO	ESTOY DE ACUERDO	ESTOY DE ACUERDO	ESTOY DE ACUERDO
224	45597630	SAMUEL	CHOLAN	CHAVARRI	5/08/1988	SANTA CRUZ	Puján	MINERA LA ZANJA S.R.L	NO	SI	A FAVOR	NO	ESTOY DE ACUERDO	ESTOY DE ACUERDO	ESTOY DE ACUERDO	ESTOY DE ACUERDO	ESTOY DE ACUERDO
225	45729486	DONICETA JULIA	LEZANO	MIRALD	6/08/1988	SANTA CRUZ	Puján	MINERA LA ZANJA S.R.L	NO	SI	EN CONTRA	NO	ESTOY DE ACUERDO	ESTOY DE ACUERDO	ESTOY DE ACUERDO	ESTOY DE ACUERDO	ESTOY DE ACUERDO
226	45751403	MARIA ALEJANDRINA	HUAMAN	CHOMBA	7/08/1988	SANTA CRUZ	Puján	MINERA LA ZANJA S.R.L	SI	SI	EN CONTRA	SI	ESTOY DE ACUERDO	ESTOY DE ACUERDO	ESTOY DE ACUERDO	ESTOY DE ACUERDO	ESTOY DE ACUERDO
227	45768587	MARIA MARCELINA	DE LA CRUZ	PISCO	8/08/1988	SANTA CRUZ	Puján	MINERA LA ZANJA S.R.L	NO	SI	EN CONTRA	SI	ESTOY DE ACUERDO	ESTOY DE ACUERDO	ESTOY DE ACUERDO	ESTOY DE ACUERDO	ESTOY DE ACUERDO
228	45932329	MARIA AIDE	CHOLON	DIAZ	9/08/1988	SANTA CRUZ	Puján	MINERA LA ZANJA S.R.L	NO	SI	A FAVOR	SI	ESTOY DE ACUERDO	ESTOY DE ACUERDO	ESTOY DE ACUERDO	ESTOY DE ACUERDO	ESTOY DE ACUERDO
229	46020635	FLORE	LUNA	ROVINA	10/08/1988	SANTA CRUZ	Puján	MINERA LA ZANJA S.R.L	SI	SI	EN CONTRA	SI	ESTOY DE ACUERDO	ESTOY DE ACUERDO	ESTOY DE ACUERDO	ESTOY DE ACUERDO	ESTOY DE ACUERDO
230	46053869	HELEN YANINA	CUEVA	BARRANTES	11/08/1988	SANTA CRUZ	Puján	MINERA LA ZANJA S.R.L	SI	SI	EN CONTRA	SI	ESTOY DE ACUERDO	ESTOY DE ACUERDO	ESTOY DE ACUERDO	ESTOY DE ACUERDO	ESTOY DE ACUERDO
231	46192342	FLORE HERMELEUNDA	RODAS	HUATAY	12/08/1988	SANTA CRUZ	Puján	MINERA LA ZANJA S.R.L	NO	SI	A FAVOR	SI	ESTOY DE ACUERDO	ESTOY DE ACUERDO	ESTOY DE ACUERDO	ESTOY DE ACUERDO	ESTOY DE ACUERDO
232	46215521	ROGER BAUDIRO	MERLO	CHAVARRI	13/08/1988	SANTA CRUZ	Puján	MINERA LA ZANJA S.R.L	SI	SI	EN CONTRA	SI	ESTOY DE ACUERDO	ESTOY DE ACUERDO	ESTOY DE ACUERDO	ESTOY DE ACUERDO	ESTOY DE ACUERDO
233	46310188	EDITA ISABEL	PAUCAR	CHOLAN	14/08/1988	SANTA CRUZ	Puján	MINERA LA ZANJA S.R.L	NO	SI	EN CONTRA	SI	ESTOY DE ACUERDO	ESTOY DE ACUERDO	ESTOY DE ACUERDO	ESTOY DE ACUERDO	ESTOY DE ACUERDO
234	46635391	FROILA INES	ORTIZ	CASTREJON	15/08/1988	SANTA CRUZ	Puján	MINERA LA ZANJA S.R.L	NO	SI	EN CONTRA	SI	ESTOY DE ACUERDO	ESTOY DE ACUERDO	ESTOY DE ACUERDO	ESTOY DE ACUERDO	ESTOY DE ACUERDO
235	46761721	ISABEL EMMELY	VALDEZ	MONSERU	16/08/1988	SANTA CRUZ	Puján	MINERA LA ZANJA S.R.L	NO	SI	A FAVOR	SI	ESTOY DE ACUERDO	ESTOY DE ACUERDO	ESTOY DE ACUERDO	ESTOY DE ACUERDO	ESTOY DE ACUERDO
236	46769836	RITA JULIA	TERAN	BAUTISTA	17/08/1988	SANTA CRUZ	Puján	MINERA LA ZANJA S.R.L	SI	SI	EN CONTRA	SI	ESTOY DE ACUERDO	ESTOY DE ACUERDO	ESTOY DE ACUERDO	ESTOY DE ACUERDO	ESTOY DE ACUERDO
237	46856613	MARGARITA	VALDEZ	ZAMBRANO	18/08/1988	SANTA CRUZ	Puján	MINERA LA ZANJA S.R.L	NO	SI	EN CONTRA	SI	ESTOY DE ACUERDO	ESTOY DE ACUERDO	ESTOY DE ACUERDO	ESTOY DE ACUERDO	ESTOY DE ACUERDO
238	46856614	IZOLA NOEM	GALLARDO	CHOLON	19/08/1988	SANTA CRUZ	Puján	MINERA LA ZANJA S.R.L	SI	SI	EN CONTRA	NO	ESTOY DE ACUERDO	ESTOY DE ACUERDO	ESTOY DE ACUERDO	ESTOY DE ACUERDO	ESTOY DE ACUERDO
239	46933132	MARIA DEL PILAR	TEJADA	ROVINA	20/08/1988	SANTA CRUZ	Puján	MINERA LA ZANJA S.R.L	NO	SI	A FAVOR	NO	ESTOY DE ACUERDO	ESTOY DE ACUERDO	ESTOY DE ACUERDO	ESTOY DE ACUERDO	ESTOY DE ACUERDO
240	46839411	ERMILA	MOZA	BUSTAMANTE	21/08/1988	SANTA CRUZ	Puján	MINERA LA ZANJA S.R.L	SI	SI	EN CONTRA	NO	ESTOY DE ACUERDO	ESTOY DE ACUERDO	ESTOY DE ACUERDO	ESTOY DE ACUERDO	NO ESTOY DE ACUERDO
241	46856604	NORMA SHEILA	CHOLON	AGUILAR	22/08/1988	SANTA CRUZ	Puján	MINERA LA ZANJA S.R.L	NO	SI	A FAVOR	NO	ESTOY DE ACUERDO	ESTOY DE ACUERDO	ESTOY DE ACUERDO	ESTOY DE ACUERDO	ESTOY DE ACUERDO
242	46856600	MARITHELIVIANA	ENAY	TONGOMBOL	23/08/1988	SANTA CRUZ	Puján	MINERA LA ZANJA S.R.L	NO	SI	EN CONTRA	SI	ESTOY DE ACUERDO	ESTOY DE ACUERDO	ESTOY DE ACUERDO	ESTOY DE ACUERDO	ESTOY DE ACUERDO
243	46866649	MARIA INES	JULCA	CASTREJON	24/08/1988	SANTA CRUZ	Puján	MINERA LA ZANJA S.R.L	NO	SI	A FAVOR	SI	ESTOY DE ACUERDO	ESTOY DE ACUERDO	ESTOY DE ACUERDO	ESTOY DE ACUERDO	ESTOY DE ACUERDO
244	47372063	HERIJN GULLIT	CHACON	MALCA	25/08/1988	SANTA CRUZ	Puján	MINERA LA ZANJA S.R.L	NO	SI	EN CONTRA	SI	ESTOY DE ACUERDO	ESTOY DE ACUERDO	ESTOY DE ACUERDO	ESTOY DE ACUERDO	ESTOY DE ACUERDO
245	47456741	TATIANA ARACELY	AYAY	HERNANDEZ	26/08/1988	SANTA CRUZ	Puján	MINERA LA ZANJA S.R.L	SI	SI	EN CONTRA	SI	ESTOY DE ACUERDO	ESTOY DE ACUERDO	ESTOY DE ACUERDO	ESTOY DE ACUERDO	ESTOY DE ACUERDO
246	47457187	MARIA OLIVIA	TINGAL	CARRASCO	27/08/1988	SANTA CRUZ	Puján	MINERA LA ZANJA S.R.L	NO	SI	EN CONTRA	NO	ESTOY DE ACUERDO	ESTOY DE ACUERDO	ESTOY DE ACUERDO	ESTOY DE ACUERDO	ESTOY DE ACUERDO
247	47484765	VICKY JANETH	VASQUEZ	VILLANUEVA	28/08/1988	SANTA CRUZ	Puján	MINERA LA ZANJA S.R.L	SI	SI	A FAVOR	NO	ESTOY DE ACUERDO	ESTOY DE ACUERDO	ESTOY DE ACUERDO	ESTOY DE ACUERDO	ESTOY DE ACUERDO
248	47544192	DIENITA YELIANA	VASQUEZ	VILLASADA	29/08/1988	SANTA CRUZ	Puján	MINERA LA ZANJA S.R.L	NO	SI	EN CONTRA	SI	ESTOY DE ACUERDO	ESTOY DE ACUERDO	ESTOY DE ACUERDO	ESTOY DE ACUERDO	ESTOY DE ACUERDO
249	47574820	MERCY LORENA	REYLLA	VARGAS	30/08/1988	SANTA CRUZ	Puján	MINERA LA ZANJA S.R.L	SI	SI	EN CONTRA	NO	ESTOY DE ACUERDO	ESTOY DE ACUERDO	ESTOY DE ACUERDO	ESTOY DE ACUERDO	ESTOY DE ACUERDO
250	47578773	NEIDA	BAZAN	YOPLA	31/08/1988	SANTA CRUZ	Puján	MINERA LA ZANJA S.R.L	NO	SI	A FAVOR	SI	ESTOY DE ACUERDO	ESTOY DE ACUERDO	ESTOY DE ACUERDO	ESTOY DE ACUERDO	ESTOY DE ACUERDO



UNIVERSIDAD
PRIVADA
DEL NORTE

"PROPUESTA PARA LA MEJORA DE BRECHAS SOCIOECONÓMICAS DEL SECTOR MINERO
Y LA POBLACION REGIONAL DE CAJAMARCA"

ENCUESTA MUESTRAL- PROVINCIA CHOTA

N°	DNI	NOMBRES	PERSONALES				PERCEPCIÓN DE LA EMPRESA				POSIBLES SOLUCIONES PLANTEADAS POR DIRIGENTES DE LAS COMUNIDADES						
			Materno	Apellido	Fecha Nacimiento	Provincia	DISTRITO	PROYECTO MINERO DE INFLUENCIA	AMIENTALMENTE ES RESPONSABLE LA EMPRESA SI/NO	APOYARIAN LA ACTIVIDAD MINERA RESPONSABLE SI/NO	A FAVOR/CONTRA DEL PROYECTO MINERO	HAN SIDO AFECTADOS POR LA EMPRESA, SI/NO	CREACION DE UN FONDO DE INDEMNIZACION SOCIAL POR FERIUJOS, OCASIONADOS	LOS RESULTADOS DEL MONITORIO CONTINUO DEL AGUA RESIDUAL SE DEN A COGNOCER EN REUNION COMUNAL	BRINDAR UNA PLAZA LABORAL PARA EL PADRE O MADRE DE UNA FAMILIA	REALIZAR CAMPANAS DE SALUD Y TECNOLOGIAS PARA LAS COMUNIDADES	PARTICIPACION DE LA EMPRESA EN REUNIONES SOCIALES Y FESTIVAS DE LA COMUNIDAD
1	27240590	IESUE	RAMIREZ	VASQUEZ	27/02/1956	CHOTA	Queroqoto	NO	SI	EN CONTRA	SI	ESTOY DE ACUERDO	ESTOY DE ACUERDO	ESTOY DE ACUERDO	ESTOY DE ACUERDO	ESTOY DE ACUERDO	ESTOY DE ACUERDO
2	27241234	LUIS	CARRASCO	PEREZ	23/02/1926	CHOTA	Queroqoto	NO	SI	EN CONTRA	SI	ESTOY DE ACUERDO	ESTOY DE ACUERDO	ESTOY DE ACUERDO	ESTOY DE ACUERDO	ESTOY DE ACUERDO	ESTOY DE ACUERDO
3	27241561	LUGUSTO	FERNANDEZ	FERNANDEZ	11/03/1926	CHOTA	Queroqoto	NO	SI	EN CONTRA	SI	ESTOY DE ACUERDO	ESTOY DE ACUERDO	ESTOY DE ACUERDO	ESTOY DE ACUERDO	ESTOY DE ACUERDO	ESTOY DE ACUERDO
4	27248344	LIAN	REQUENO	AVILA	5/06/1942	CHOTA	Queroqoto	MINERA RIO TINTO-PROYECTO LA GRANIA	SI	NO	EN CONTRA	SI	ESTOY DE ACUERDO	ESTOY DE ACUERDO	ESTOY DE ACUERDO	ESTOY DE ACUERDO	ESTOY DE ACUERDO
5	27253719	IBER FLO	DE BUSTAMANTE	PEREZ	13/09/1958	CHOTA	Queroqoto	MINERA RIO TINTO-PROYECTO LA GRANIA	SI	SI	EN CONTRA	SI	ESTOY DE ACUERDO	ESTOY DE ACUERDO	ESTOY DE ACUERDO	ESTOY DE ACUERDO	ESTOY DE ACUERDO
6	27289725	MAYIMO	RODRIGUEZ	VASQUEZ	8/06/1949	CHOTA	Queroqoto	MINERA RIO TINTO-PROYECTO LA GRANIA	SI	SI	EN CONTRA	NO	ESTOY DE ACUERDO	ESTOY DE ACUERDO	ESTOY DE ACUERDO	ESTOY DE ACUERDO	ESTOY DE ACUERDO
7	27292471	LUGUSTIN	TORRES	FERNANDEZ	28/02/1973	CHOTA	Queroqoto	MINERA RIO TINTO-PROYECTO LA GRANIA	SI	NO	EN CONTRA	NO	ESTOY DE ACUERDO	ESTOY DE ACUERDO	ESTOY DE ACUERDO	ESTOY DE ACUERDO	ESTOY DE ACUERDO
8	27292776	JOSE ELSIO	MEJIA	PEREZ	7/04/1929	CHOTA	Queroqoto	MINERA RIO TINTO-PROYECTO LA GRANIA	NO	SI	EN CONTRA	SI	ESTOY DE ACUERDO	ESTOY DE ACUERDO	ESTOY DE ACUERDO	ESTOY DE ACUERDO	ESTOY DE ACUERDO
9	27273745	LIAN DE LA CRUZ	PEREZ	CARRASCO	8/07/1976	CHOTA	Queroqoto	MINERA RIO TINTO-PROYECTO LA GRANIA	NO	SI	EN CONTRA	SI	ESTOY DE ACUERDO	ESTOY DE ACUERDO	ESTOY DE ACUERDO	ESTOY DE ACUERDO	ESTOY DE ACUERDO
10	41877783	JOSE ALONSO	CHUQUILIN	MENDOZA	16/01/1983	CHOTA	Queroqoto	MINERA RIO TINTO-PROYECTO LA GRANIA	NO	SI	EN CONTRA	SI	ESTOY DE ACUERDO	ESTOY DE ACUERDO	ESTOY DE ACUERDO	ESTOY DE ACUERDO	ESTOY DE ACUERDO
11	42392664	EMITA DEL PILAR	TORD	HEREDIA	27/04/1981	CHOTA	Queroqoto	MINERA RIO TINTO-PROYECTO LA GRANIA	SI	SI	A FAVOR	SI	ESTOY DE ACUERDO	ESTOY DE ACUERDO	ESTOY DE ACUERDO	ESTOY DE ACUERDO	NO ESTOY DE ACUERDO
12	43006610	GRACI	MUNOZ	12/02/1979	CHOTA	Queroqoto	SI	SI	A FAVOR	SI	SI	ESTOY DE ACUERDO	ESTOY DE ACUERDO	ESTOY DE ACUERDO	ESTOY DE ACUERDO	ESTOY DE ACUERDO	ESTOY DE ACUERDO
13	43786311	EDWIN	MONTENEGRO	FLORES	27/02/1983	CHOTA	Queroqoto	MINERA RIO TINTO-PROYECTO LA GRANIA	NO	SI	A FAVOR	SI	ESTOY DE ACUERDO	ESTOY DE ACUERDO	ESTOY DE ACUERDO	ESTOY DE ACUERDO	ESTOY DE ACUERDO
14	43899677	LUCILA	CHAVEZ	PAREDES	16/10/1986	CHOTA	Queroqoto	MINERA RIO TINTO-PROYECTO LA GRANIA	SI	SI	EN CONTRA	SI	ESTOY DE ACUERDO	ESTOY DE ACUERDO	ESTOY DE ACUERDO	ESTOY DE ACUERDO	ESTOY DE ACUERDO
15	43922313	LEONILA	BERMACHEYN	23/02/1985	CHOTA	Queroqoto	MINERA RIO TINTO-PROYECTO LA GRANIA	NO	SI	EN CONTRA	SI	ESTOY DE ACUERDO	ESTOY DE ACUERDO	ESTOY DE ACUERDO	ESTOY DE ACUERDO	ESTOY DE ACUERDO	ESTOY DE ACUERDO
16	44364790	ABEL	CHAVEZ	QUISEP	8/07/1987	CHOTA	Queroqoto	MINERA RIO TINTO-PROYECTO LA GRANIA	NO	SI	EN CONTRA	SI	ESTOY DE ACUERDO	ESTOY DE ACUERDO	ESTOY DE ACUERDO	ESTOY DE ACUERDO	ESTOY DE ACUERDO
17	44703549	ALEX IVAN	FLORES	MUNOZ	1/02/1988	CHOTA	Queroqoto	MINERA RIO TINTO-PROYECTO LA GRANIA	SI	NO	EN CONTRA	SI	ESTOY DE ACUERDO	ESTOY DE ACUERDO	ESTOY DE ACUERDO	ESTOY DE ACUERDO	NO ESTOY DE ACUERDO
18	45165185	LEIVRA	BAZAN	MARTINEZ	4/06/1973	CHOTA	Queroqoto	MINERA RIO TINTO-PROYECTO LA GRANIA	NO	NO	EN CONTRA	NO	ESTOY DE ACUERDO	ESTOY DE ACUERDO	ESTOY DE ACUERDO	ESTOY DE ACUERDO	ESTOY DE ACUERDO
19	45684533	NERIO OHIEL	LATAS	MUNOZ	18/04/1985	CHOTA	Queroqoto	MINERA RIO TINTO-PROYECTO LA GRANIA	NO	NO	EN CONTRA	NO	ESTOY DE ACUERDO	ESTOY DE ACUERDO	ESTOY DE ACUERDO	ESTOY DE ACUERDO	ESTOY DE ACUERDO
20	45731648	MARTINA YRENE	MARTINEZ	FERNANDEZ	20/10/1937	CHOTA	Queroqoto	MINERA RIO TINTO-PROYECTO LA GRANIA	NO	NO	A FAVOR	SI	ESTOY DE ACUERDO	ESTOY DE ACUERDO	ESTOY DE ACUERDO	ESTOY DE ACUERDO	ESTOY DE ACUERDO
21	45901935	RONALDO	MONSALVE	DELAGO	20/01/1979	CHOTA	Queroqoto	MINERA RIO TINTO-PROYECTO LA GRANIA	NO	SI	EN CONTRA	SI	ESTOY DE ACUERDO	ESTOY DE ACUERDO	ESTOY DE ACUERDO	ESTOY DE ACUERDO	ESTOY DE ACUERDO
22	46087489	GARY AMPECILIA	SANCHEZ	ALONSO	28/02/1986	CHOTA	Queroqoto	MINERA RIO TINTO-PROYECTO LA GRANIA	NO	NO	A FAVOR	SI	ESTOY DE ACUERDO	ESTOY DE ACUERDO	ESTOY DE ACUERDO	ESTOY DE ACUERDO	ESTOY DE ACUERDO
23	46138748	IBON DARWIN	CAMPOS	MARRUBIO	11/06/1989	CHOTA	Queroqoto	MINERA RIO TINTO-PROYECTO LA GRANIA	NO	NO	EN CONTRA	SI	ESTOY DE ACUERDO	ESTOY DE ACUERDO	ESTOY DE ACUERDO	ESTOY DE ACUERDO	ESTOY DE ACUERDO
24	46053130	ROMENES SRAEL	SILVA	BANDA	29/12/1989	CHOTA	Queroqoto	MINERA RIO TINTO-PROYECTO LA GRANIA	NO	SI	A FAVOR	SI	ESTOY DE ACUERDO	ESTOY DE ACUERDO	ESTOY DE ACUERDO	ESTOY DE ACUERDO	ESTOY DE ACUERDO
25	46712182	EDMUNDO	ALVARO	MUNOZ	12/06/1940	CHOTA	Queroqoto	MINERA RIO TINTO-PROYECTO LA GRANIA	NO	SI	EN CONTRA	SI	ESTOY DE ACUERDO	ESTOY DE ACUERDO	ESTOY DE ACUERDO	ESTOY DE ACUERDO	ESTOY DE ACUERDO
26	47262358	MARIA YNES	DAZ	RAMIREZ	21/01/1940	CHOTA	Queroqoto	MINERA RIO TINTO-PROYECTO LA GRANIA	NO	NO	EN CONTRA	SI	ESTOY DE ACUERDO	ESTOY DE ACUERDO	ESTOY DE ACUERDO	ESTOY DE ACUERDO	ESTOY DE ACUERDO
27	47900213	EMILIA	GUEVARA	FERNANDEZ	17/09/1950	CHOTA	Queroqoto	MINERA RIO TINTO-PROYECTO LA GRANIA	NO	SI	A FAVOR	SI	ESTOY DE ACUERDO	ESTOY DE ACUERDO	ESTOY DE ACUERDO	ESTOY DE ACUERDO	ESTOY DE ACUERDO
28	80370470	LEONIE	CARRASCO	19/04/1972	CHOTA	Queroqoto	NO	SI	A FAVOR	SI	SI	ESTOY DE ACUERDO	ESTOY DE ACUERDO	ESTOY DE ACUERDO	ESTOY DE ACUERDO	ESTOY DE ACUERDO	NO ESTOY DE ACUERDO
29	73699114	YOLANDA	NEGADO	FLORES	18/12/1952	CHOTA	Queroqoto	MINERA RIO TINTO-PROYECTO LA GRANIA	NO	NO	A FAVOR	SI	ESTOY DE ACUERDO	ESTOY DE ACUERDO	ESTOY DE ACUERDO	ESTOY DE ACUERDO	ESTOY DE ACUERDO
30	8005959	OSORIO ISABEL	MUENTE	CASAS	1/08/1963	CHOTA	Queroqoto	MINERA RIO TINTO-PROYECTO LA GRANIA	SI	NO	EN CONTRA	NO	ESTOY DE ACUERDO	ESTOY DE ACUERDO	ESTOY DE ACUERDO	ESTOY DE ACUERDO	ESTOY DE ACUERDO
31	80070784	LEONOR ROMALD	VELAZCO	PEREIRA	12/07/1964	CHOTA	Llana	MINERA RIO TINTO-PROYECTO LA GRANIA	SI	EN CONTRA	NO	SI	ESTOY DE ACUERDO	ESTOY DE ACUERDO	ESTOY DE ACUERDO	ESTOY DE ACUERDO	ESTOY DE ACUERDO
32	80096715	ALBERTO	SANCHEZ	MEDINA	9/06/1963	CHOTA	Llana	MINERA RIO TINTO-PROYECTO LA GRANIA	NO	SI	EN CONTRA	SI	ESTOY DE ACUERDO	ESTOY DE ACUERDO	ESTOY DE ACUERDO	ESTOY DE ACUERDO	ESTOY DE ACUERDO
33	8009336	MATEO	KASTOPE	JARA	21/09/1959	CHOTA	Llana	MINERA RIO TINTO-PROYECTO LA GRANIA	NO	NO	A FAVOR	SI	ESTOY DE ACUERDO	ESTOY DE ACUERDO	ESTOY DE ACUERDO	ESTOY DE ACUERDO	ESTOY DE ACUERDO
34	81417170	CARMEN HORCEMICA	RAMOS	DAVILA	28/05/1971	CHOTA	Llana	MINERA RIO TINTO-PROYECTO LA GRANIA	NO	SI	EN CONTRA	SI	ESTOY DE ACUERDO	ESTOY DE ACUERDO	ESTOY DE ACUERDO	ESTOY DE ACUERDO	ESTOY DE ACUERDO
35	81071070	MARITZA LOTH	NAVARO	NAVARO	27/05/1976	CHOTA	Llana	MINERA RIO TINTO-PROYECTO LA GRANIA	NO	SI	A FAVOR	SI	ESTOY DE ACUERDO	ESTOY DE ACUERDO	ESTOY DE ACUERDO	ESTOY DE ACUERDO	ESTOY DE ACUERDO
36	8204246	CESAR GUILLERMO	URTAGA	ARAUJO	2/05/1948	CHOTA	Llana	MINERA RIO TINTO-PROYECTO LA GRANIA	NO	NO	EN CONTRA	SI	ESTOY DE ACUERDO	ESTOY DE ACUERDO	ESTOY DE ACUERDO	ESTOY DE ACUERDO	ESTOY DE ACUERDO
37	8289339	URSIGNA VICTORIA	SOLIS	NAVARUA	24/07/1956	CHOTA	Llana	MINERA RIO TINTO-PROYECTO LA GRANIA	NO	NO	A FAVOR	SI	ESTOY DE ACUERDO	ESTOY DE ACUERDO	ESTOY DE ACUERDO	ESTOY DE ACUERDO	ESTOY DE ACUERDO
38	83070784	FREDY EDUARDO	CHAVEZ	NAVARO	27/05/1976	CHOTA	Llana	MINERA RIO TINTO-PROYECTO LA GRANIA	NO	SI	EN CONTRA	SI	ESTOY DE ACUERDO	ESTOY DE ACUERDO	ESTOY DE ACUERDO	ESTOY DE ACUERDO	ESTOY DE ACUERDO
39	8467288	LILIA MARIA	CHUQUE	PAVAL	30/07/1949	CHOTA	Llana	MINERA RIO TINTO-PROYECTO LA GRANIA	SI	SI	A FAVOR	NO	ESTOY DE ACUERDO	ESTOY DE ACUERDO	ESTOY DE ACUERDO	ESTOY DE ACUERDO	ESTOY DE ACUERDO
40	8467308	GLADIS	RODRIGUEZ	PAJARES	17/12/1957	CHOTA	Llana	MINERA RIO TINTO-PROYECTO LA GRANIA	SI	SI	EN CONTRA	SI	ESTOY DE ACUERDO	ESTOY DE ACUERDO	ESTOY DE ACUERDO	ESTOY DE ACUERDO	ESTOY DE ACUERDO
41	85051070	LEONILA	MURRI	14/02/1965	CHOTA	Llana	MINERA RIO TINTO-PROYECTO LA GRANIA	NO	SI	A FAVOR	SI	ESTOY DE ACUERDO	ESTOY DE ACUERDO	ESTOY DE ACUERDO	ESTOY DE ACUERDO	ESTOY DE ACUERDO	ESTOY DE ACUERDO
42	8535439	MARIA SOLEDAD	SALDAÑA	RAMIREZ	17/11/1957	CHOTA	Llana	MINERA RIO TINTO-PROYECTO LA GRANIA	SI	SI	EN CONTRA	SI	ESTOY DE ACUERDO	ESTOY DE ACUERDO	ESTOY DE ACUERDO	ESTOY DE ACUERDO	ESTOY DE ACUERDO
43	8513139	DOLORES DEL ROSARIO	MENCHAN	VILCA	28/11/1956	CHOTA	Llana	MINERA RIO TINTO-PROYECTO LA GRANIA	SI	SI	EN CONTRA	SI	ESTOY DE ACUERDO	ESTOY DE ACUERDO	ESTOY DE ACUERDO	ESTOY DE ACUERDO	ESTOY DE ACUERDO
44	8532024	MICHELSON CARLOS	MANSALVA	DAZ	28/02/1965	CHOTA	Llana	MINERA RIO TINTO-PROYECTO LA GRANIA	NO	SI	EN CONTRA	SI	ESTOY DE ACUERDO	ESTOY DE ACUERDO	ESTOY DE ACUERDO	ESTOY DE ACUERDO	NO ESTOY DE ACUERDO
45	8540043	ESGUARD ELOY	SANCHEZ	LLANOS	18/02/1965	CHOTA	Llana	MINERA RIO TINTO-PROYECTO LA GRANIA	NO	NO	EN CONTRA	SI	ESTOY DE ACUERDO	ESTOY DE ACUERDO	ESTOY DE ACUERDO	ESTOY DE ACUERDO	ESTOY DE ACUERDO
46	8546149	SEGUNDA ROBERTINA	SANCHEZ	ROJAS	26/02/1954	CHOTA	Llana	MINERA RIO TINTO-PROYECTO LA GRANIA	SI	SI	A FAVOR	SI	ESTOY DE ACUERDO	ESTOY DE ACUERDO	ESTOY DE ACUERDO	ESTOY DE ACUERDO	ESTOY DE ACUERDO
47	8578509	ALFONSO	LLANOS	TASILLA	21/03/1999	CHOTA	Llana	MINERA RIO TINTO-PROYECTO LA GRANIA	NO	SI	EN CONTRA	SI	ESTOY DE ACUERDO	ESTOY DE ACUERDO	ESTOY DE ACUERDO	ESTOY DE ACUERDO	ESTOY DE ACUERDO
48	85790170	EMILIO ENRIQUE	DE SAN ANTONIO	YRIBARRI	29/06/1946	CHOTA	Llana	MINERA RIO TINTO-PROYECTO LA GRANIA	NO	SI	EN CONTRA	SI	ESTOY DE ACUERDO	ESTOY DE ACUERDO	ESTOY DE ACUERDO	ESTOY DE ACUERDO	ESTOY DE ACUERDO
49	8613121	VICTOR RAUL	CHONON	CHAVEZ	26/07/1959	CHOTA	Llana	MINERA RIO TINTO-PROYECTO LA GRANIA	NO	SI	EN CONTRA	NO	ESTOY DE ACUERDO	ESTOY DE ACUERDO	ESTOY DE ACUERDO	ESTOY DE ACUERDO	ESTOY DE ACUERDO
50	8640081	LAIMA	BRINGAS	VASQUEZ	1/02/1958	CHOTA	Llana	MINERA RIO TINTO-PROYECTO LA GRANIA	NO	NO	A FAVOR	NO	ESTOY DE ACUERDO	ESTOY DE ACUERDO	ESTOY DE ACUERDO	ESTOY DE ACUERDO	ESTOY DE ACUERDO
51	8659710	LUIS ORLANDO	RODRIGUEZ	LABRADA	27/02/1960	CHOTA	Llana	MINERA RIO TINTO-PROYECTO LA GRANIA	NO	SI	A FAVOR	SI	ESTOY DE ACUERDO	ESTOY DE ACUERDO	ESTOY DE ACUERDO	ESTOY DE ACUERDO	ESTOY DE ACUERDO
52	8741594	CLAUDIA ENRIQUE	NIMOMBA	SANGAY	16/08/1953	CHOTA	Llana	MINERA RIO TINTO-PROYECTO LA GRANIA	NO	SI	A FAVOR	NO	ESTOY DE ACUERDO	ESTOY DE ACUERDO	ESTOY DE ACUERDO	ESTOY DE ACUERDO	ESTOY DE ACUERDO
53	16638959	FORGE ENLIE	BAZAN	MAYRA	29/03/1970	CHOTA	Chigrip	MINERA RIO TINTO-PROYECTO LA GRANIA	SI	SI	EN CONTRA	SI	ESTOY DE ACUERDO	ESTOY DE ACUERDO	ESTOY DE ACUERDO	ESTOY DE ACUERDO	ESTOY DE ACUERDO
54	27250705	EDUARDO	QUISEP	FLORES	19/04/1962	CHOTA	Chigrip	MINERA RIO TINTO-PROYECTO LA GRANIA	NO	SI	EN CONTRA	NO	ESTOY DE ACUERDO	ESTOY DE ACUERDO	ESTOY DE ACUERDO	ESTOY DE ACUERDO	NO ESTOY DE ACUERDO
55	4660880	LIZABETH	QUISEP	FLORES	13/10/1990	CHOTA	Chigrip	MINERA RIO TINTO-PROYECTO LA GRANIA	NO	SI	EN CONTRA	NO	ESTOY DE ACUERDO	ESTOY DE ACUERDO	ESTOY DE ACUERDO	ESTOY DE ACUERDO	ESTOY DE ACUERDO
56	4695878	MARIA MAGALI	VILCHEZ	TELLO	10/04/1991	CHOTA	Chigrip	MINERA RIO TINTO-PROYECTO LA GRANIA	NO	SI	EN CONTRA	NO	ESTOY DE ACUERDO	ESTOY DE ACUERDO	ESTOY DE ACUERDO	ESTOY DE ACUERDO	ESTOY DE ACUERDO
57	49013134	EDUARDO WILLIAM	DAVID	CLAUDIO	27/10/1968	CHOTA	Chigrip	MINERA RIO TINTO-PROYECTO LA GRANIA	NO	SI	A FAVOR	NO	ESTOY DE ACUERDO	ESTOY DE ACUERDO	ESTOY DE ACUERDO	ESTOY DE ACUERDO	ESTOY DE ACUERDO
58	9950066	GILBERTO ALEJANDRO	CARRERA	CASTRON	8/07/1970	CHOTA	Chigrip	MINERA RIO TINTO-PROYECTO LA GRANIA	NO	NO	EN CONTRA	NO	ESTOY DE ACUERDO	ESTOY DE ACUERDO	ESTOY DE ACUERDO	ESTOY DE ACUERDO	ESTOY DE ACUERDO
59	99726																

"PROPUESTA PARA LA MEJORA DE BRECHAS SOCIOECONÓMICAS DEL SECTOR MINERO
Y LA POBLACION REGIONAL DE CAJAMARCA"

101	381239	FLORENCIO ELEUTERO	PARDO	CALLERO	20/02/1952	CHOTA	Chota	MINERA RIO TINTO-PROYECTO LA GRANIA	NO	SI	A FAVOR	NO	ESTOY DE ACUERDO	ESTOY DE ACUERDO	ESTOY DE ACUERDO	ESTOY DE ACUERDO	ESTOY DE ACUERDO
102	381378	MARIA PASQUALA	GARAY	DE PARDO	14/04/1963	CHOTA	Chota	MINERA RIO TINTO-PROYECTO LA GRANIA	NO	SI	A FAVOR	NO	ESTOY DE ACUERDO	ESTOY DE ACUERDO	ESTOY DE ACUERDO	ESTOY DE ACUERDO	ESTOY DE ACUERDO
103	387066	CARMEN REVELLO	HERERA	CARHUAYCO	20/05/1975	CHOTA	Chota	MINERA RIO TINTO-PROYECTO LA GRANIA	NO	SI	A FAVOR	NO	ESTOY DE ACUERDO	ESTOY DE ACUERDO	ESTOY DE ACUERDO	ESTOY DE ACUERDO	ESTOY DE ACUERDO
104	464172	MILWARD GIOVANNI	LELA	CEVANTES	14/01/1974	CHOTA	Chota	MINERA RIO TINTO-PROYECTO LA GRANIA	NO	SI	A FAVOR	NO	ESTOY DE ACUERDO	ESTOY DE ACUERDO	ESTOY DE ACUERDO	ESTOY DE ACUERDO	ESTOY DE ACUERDO
105	464769	ILIAN JHONNY	MARCOS	PUMA	27/01/1973	CHOTA	Chota	MINERA RIO TINTO-PROYECTO LA GRANIA	SI	SI	A FAVOR	NO	ESTOY DE ACUERDO	ESTOY DE ACUERDO	ESTOY DE ACUERDO	ESTOY DE ACUERDO	ESTOY DE ACUERDO
106	490295	ESTER GARCIA	MIRAFLORES	PARZA	22/11/1994	CHOTA	Chota	MINERA RIO TINTO-PROYECTO LA GRANIA	NO	SI	A FAVOR	NO	ESTOY DE ACUERDO	ESTOY DE ACUERDO	ESTOY DE ACUERDO	ESTOY DE ACUERDO	ESTOY DE ACUERDO
107	537178	SOFIA LECADIA	MINEDO	CHU	25/04/1959	CHOTA	Chota	MINERA RIO TINTO-PROYECTO LA GRANIA	NO	NO	A FAVOR	NO	ESTOY DE ACUERDO	ESTOY DE ACUERDO	ESTOY DE ACUERDO	ESTOY DE ACUERDO	ESTOY DE ACUERDO
108	539774	DAUL	NASQUEZ	SALCEDO	14/02/1971	CHOTA	Chota	MINERA RIO TINTO-PROYECTO LA GRANIA	NO	NO	EN CONTRA	NO	ESTOY DE ACUERDO	ESTOY DE ACUERDO	ESTOY DE ACUERDO	ESTOY DE ACUERDO	ESTOY DE ACUERDO
109	539805	ESTER AGUSTO	MEDINA	CENTUNOM	12/02/1960	CHOTA	Chota	MINERA RIO TINTO-PROYECTO LA GRANIA	NO	SI	EN CONTRA	NO	ESTOY DE ACUERDO	ESTOY DE ACUERDO	ESTOY DE ACUERDO	ESTOY DE ACUERDO	ESTOY DE ACUERDO
110	539808	MIRZA	MAICATE	FLORES	28/09/1975	CHOTA	Chota	MINERA RIO TINTO-PROYECTO LA GRANIA	SI	SI	EN CONTRA	SI	ESTOY DE ACUERDO	ESTOY DE ACUERDO	ESTOY DE ACUERDO	ESTOY DE ACUERDO	ESTOY DE ACUERDO
111	539809	JORGE	FERNANDEZ	GOMEZ	20/07/1975	CHOTA	Chota	MINERA RIO TINTO-PROYECTO LA GRANIA	SI	NO	EN CONTRA	NO	ESTOY DE ACUERDO	ESTOY DE ACUERDO	ESTOY DE ACUERDO	ESTOY DE ACUERDO	ESTOY DE ACUERDO
112	613379	RICARDO SEPARD	GARCIA	ZARUA	14/05/1959	CHOTA	Chota	MINERA RIO TINTO-PROYECTO LA GRANIA	SI	NO	EN CONTRA	NO	ESTOY DE ACUERDO	ESTOY DE ACUERDO	ESTOY DE ACUERDO	ESTOY DE ACUERDO	ESTOY DE ACUERDO
113	603829	MARIA LEONOR	CHAVARRY	URTEAGA	10/03/1952	CHOTA	Chota	MINERA RIO TINTO-PROYECTO LA GRANIA	SI	NO	EN CONTRA	NO	ESTOY DE ACUERDO	ESTOY DE ACUERDO	ESTOY DE ACUERDO	ESTOY DE ACUERDO	ESTOY DE ACUERDO
114	608181	MARIA SOCORRO	EGONZALES	CABELLOS	16/12/1959	CHOTA	Chota	MINERA RIO TINTO-PROYECTO LA GRANIA	SI	NO	A FAVOR	NO	ESTOY DE ACUERDO	ESTOY DE ACUERDO	ESTOY DE ACUERDO	ESTOY DE ACUERDO	ESTOY DE ACUERDO
115	609191	ESTER GALLEGUERO	CABRERA	MONTES	28/09/1951	CHOTA	Chota	MINERA RIO TINTO-PROYECTO LA GRANIA	SI	NO	EN CONTRA	NO	ESTOY DE ACUERDO	ESTOY DE ACUERDO	ESTOY DE ACUERDO	ESTOY DE ACUERDO	ESTOY DE ACUERDO
116	617172	ANITA GALDOS	MILANDEZ	CEZA	30/12/1962	CHOTA	Chota	MINERA RIO TINTO-PROYECTO LA GRANIA	SI	SI	A FAVOR	NO	ESTOY DE ACUERDO	ESTOY DE ACUERDO	ESTOY DE ACUERDO	ESTOY DE ACUERDO	ESTOY DE ACUERDO
117	617236	MARIA OLGA	CABRERA	ESCOBEDO	16/02/1944	CHOTA	Chota	MINERA RIO TINTO-PROYECTO LA GRANIA	SI	SI	A FAVOR	NO	ESTOY DE ACUERDO	ESTOY DE ACUERDO	ESTOY DE ACUERDO	ESTOY DE ACUERDO	ESTOY DE ACUERDO
118	619494	TILMO ALCIDES	SALAZAR	AHUAMADO	24/07/1958	CHOTA	Chota	MINERA RIO TINTO-PROYECTO LA GRANIA	SI	NO	EN CONTRA	NO	ESTOY DE ACUERDO	ESTOY DE ACUERDO	ESTOY DE ACUERDO	ESTOY DE ACUERDO	ESTOY DE ACUERDO
119	621271	AGUIARBERTA ROSA	ORTIZ DE RIOS	CHOTA	11/22/1962	CHOTA	Chota	MINERA RIO TINTO-PROYECTO LA GRANIA	NO	SI	EN CONTRA	NO	ESTOY DE ACUERDO	ESTOY DE ACUERDO	ESTOY DE ACUERDO	ESTOY DE ACUERDO	ESTOY DE ACUERDO
120	1946373	JOSE ELISEO	NASQUEZ	SILVA	23/07/1970	CHOTA	Cochabamba	MINERA RIO TINTO-PROYECTO LA GRANIA	NO	NO	EN CONTRA	NO	ESTOY DE ACUERDO	ESTOY DE ACUERDO	ESTOY DE ACUERDO	ESTOY DE ACUERDO	ESTOY DE ACUERDO
121	2274140	WILDA VICIETA	PEREZ	TELLO DE LOZADA	29/06/1960	CHOTA	Cochabamba	MINERA RIO TINTO-PROYECTO LA GRANIA	NO	SI	A FAVOR	NO	ESTOY DE ACUERDO	ESTOY DE ACUERDO	ESTOY DE ACUERDO	ESTOY DE ACUERDO	ESTOY DE ACUERDO
122	2741610	CARLOS MANUEL	MARITAYANA	DAZ	17/01/1948	CHOTA	Cochabamba	MINERA RIO TINTO-PROYECTO LA GRANIA	NO	SI	A FAVOR	NO	ESTOY DE ACUERDO	ESTOY DE ACUERDO	ESTOY DE ACUERDO	ESTOY DE ACUERDO	ESTOY DE ACUERDO
123	2758809	BIS	CARNATIUCTO	PEÑA	3/01/1959	CHOTA	Cochabamba	MINERA RIO TINTO-PROYECTO LA GRANIA	NO	SI	EN CONTRA	NO	ESTOY DE ACUERDO	ESTOY DE ACUERDO	ESTOY DE ACUERDO	ESTOY DE ACUERDO	ESTOY DE ACUERDO
124	2757177	JORGE GUTENBERG	CRUZADO	SALDANA	7/02/1972	CHOTA	Cochabamba	MINERA RIO TINTO-PROYECTO LA GRANIA	NO	SI	A FAVOR	NO	ESTOY DE ACUERDO	ESTOY DE ACUERDO	ESTOY DE ACUERDO	ESTOY DE ACUERDO	NO ESTOY DE ACUERDO
125	407296	LUIS EDWIN	MOLICHE	CARRERO	24/07/1960	CHOTA	Cochabamba	MINERA RIO TINTO-PROYECTO LA GRANIA	NO	SI	EN CONTRA	NO	ESTOY DE ACUERDO	ESTOY DE ACUERDO	ESTOY DE ACUERDO	ESTOY DE ACUERDO	ESTOY DE ACUERDO
126	420406	LIVIS	HURTADO	GONZALEZ	10/09/1981	CHOTA	Cochabamba	MINERA RIO TINTO-PROYECTO LA GRANIA	SI	SI	EN CONTRA	NO	ESTOY DE ACUERDO	ESTOY DE ACUERDO	ESTOY DE ACUERDO	ESTOY DE ACUERDO	ESTOY DE ACUERDO
127	4207215	JOSE ANGEL	FUENTES	MEDINA	29/04/1983	CHOTA	Cochabamba	MINERA RIO TINTO-PROYECTO LA GRANIA	SI	SI	EN CONTRA	NO	ESTOY DE ACUERDO	ESTOY DE ACUERDO	ESTOY DE ACUERDO	ESTOY DE ACUERDO	ESTOY DE ACUERDO
128	4262903	DAVA VIDYTA	RODRIGUEZ	LLATAS	27/06/1984	CHOTA	Cochabamba	MINERA RIO TINTO-PROYECTO LA GRANIA	SI	SI	EN CONTRA	NO	ESTOY DE ACUERDO	ESTOY DE ACUERDO	ESTOY DE ACUERDO	ESTOY DE ACUERDO	ESTOY DE ACUERDO
129	431900	JOSE ERNE	ALZAMBRANO	CHOTA	13/06/1988	CHOTA	Cochabamba	MINERA RIO TINTO-PROYECTO LA GRANIA	NO	SI	EN CONTRA	NO	ESTOY DE ACUERDO	ESTOY DE ACUERDO	ESTOY DE ACUERDO	ESTOY DE ACUERDO	NO ESTOY DE ACUERDO
130	4614204	ANDRES	VASQUEZ	FLORES	4/01/1990	CHOTA	Cochabamba	MINERA RIO TINTO-PROYECTO LA GRANIA	NO	SI	A FAVOR	NO	ESTOY DE ACUERDO	ESTOY DE ACUERDO	ESTOY DE ACUERDO	ESTOY DE ACUERDO	ESTOY DE ACUERDO
131	4817362	DAUL	DAZ	CIJARRAS	13/07/1952	CHOTA	Cochabamba	MINERA RIO TINTO-PROYECTO LA GRANIA	SI	SI	A FAVOR	NO	ESTOY DE ACUERDO	ESTOY DE ACUERDO	ESTOY DE ACUERDO	ESTOY DE ACUERDO	ESTOY DE ACUERDO
132	4902107	EUSEBIA	ALARCON	TERROJOS	15/06/1990	CHOTA	Cochabamba	MINERA RIO TINTO-PROYECTO LA GRANIA	NO	SI	A FAVOR	NO	ESTOY DE ACUERDO	ESTOY DE ACUERDO	ESTOY DE ACUERDO	ESTOY DE ACUERDO	ESTOY DE ACUERDO
133	10148301	IRMA YNES	RUIZ	CARRANZA	28/04/1970	CHOTA	Cochabamba	MINERA RIO TINTO-PROYECTO LA GRANIA	SI	SI	A FAVOR	NO	ESTOY DE ACUERDO	ESTOY DE ACUERDO	ESTOY DE ACUERDO	ESTOY DE ACUERDO	ESTOY DE ACUERDO
134	10229612	LARRY ARMANDO	BONAYRE	VALLEJADO	13/07/1972	CHOTA	Cochabamba	MINERA RIO TINTO-PROYECTO LA GRANIA	NO	SI	EN CONTRA	NO	ESTOY DE ACUERDO	ESTOY DE ACUERDO	ESTOY DE ACUERDO	ESTOY DE ACUERDO	ESTOY DE ACUERDO
135	10329612	JOSE MARIA DE PUELA	ALFARO	GUERRA	02/03/1971	CHOTA	Cochabamba	MINERA RIO TINTO-PROYECTO LA GRANIA	NO	SI	A FAVOR	NO	ESTOY DE ACUERDO	ESTOY DE ACUERDO	ESTOY DE ACUERDO	ESTOY DE ACUERDO	ESTOY DE ACUERDO
136	10400981	MARIA VICTORIA	RAMON	SEGURA DE CERDA	16/01/1972	CHOTA	Cochabamba	MINERA RIO TINTO-PROYECTO LA GRANIA	NO	SI	A FAVOR	NO	ESTOY DE ACUERDO	ESTOY DE ACUERDO	ESTOY DE ACUERDO	ESTOY DE ACUERDO	NO ESTOY DE ACUERDO
137	10513845	YOLANDA	QUISEP	FLORES	18/10/1963	CHOTA	Cochabamba	MINERA RIO TINTO-PROYECTO LA GRANIA	SI	SI	A FAVOR	NO	ESTOY DE ACUERDO	ESTOY DE ACUERDO	ESTOY DE ACUERDO	ESTOY DE ACUERDO	ESTOY DE ACUERDO
138	265372	ANITA MARIYA	MENDEZ	CASTELLON	23/06/1965	CHOTA	Cochabamba	MINERA RIO TINTO-PROYECTO LA GRANIA	NO	SI	EN CONTRA	NO	ESTOY DE ACUERDO	ESTOY DE ACUERDO	ESTOY DE ACUERDO	ESTOY DE ACUERDO	ESTOY DE ACUERDO
139	4658849	FREDER MARTIN	AUGUSTO	QUISEP	21/12/1996	CHOTA	Cochabamba	MINERA RIO TINTO-PROYECTO LA GRANIA	NO	SI	EN CONTRA	NO	ESTOY DE ACUERDO	ESTOY DE ACUERDO	ESTOY DE ACUERDO	ESTOY DE ACUERDO	ESTOY DE ACUERDO
140	10051660	CARMEN ELIZABETH	ROJAS	ZELADA	14/01/1975	CHOTA	Cochabamba	MINERA RIO TINTO-PROYECTO LA GRANIA	NO	SI	EN CONTRA	NO	ESTOY DE ACUERDO	ESTOY DE ACUERDO	ESTOY DE ACUERDO	ESTOY DE ACUERDO	NO ESTOY DE ACUERDO
141	1013366	ANITA CRILA	MEDINA	GAMBIRA DE POLI	28/03/1948	CHOTA	Cochabamba	MINERA RIO TINTO-PROYECTO LA GRANIA	NO	SI	EN CONTRA	NO	ESTOY DE ACUERDO	ESTOY DE ACUERDO	ESTOY DE ACUERDO	ESTOY DE ACUERDO	ESTOY DE ACUERDO
142	1047070	RODAS	RAFAEL	CHOTA	26/06/1960	CHOTA	Cochabamba	MINERA RIO TINTO-PROYECTO LA GRANIA	NO	SI	A FAVOR	NO	ESTOY DE ACUERDO	ESTOY DE ACUERDO	ESTOY DE ACUERDO	ESTOY DE ACUERDO	ESTOY DE ACUERDO
143	26518621	MARIA ISABEL	JANYAPOMA	RAFAEL	3/01/1960	CHOTA	Cochabamba	MINERA RIO TINTO-PROYECTO LA GRANIA	NO	SI	EN CONTRA	NO	ESTOY DE ACUERDO	ESTOY DE ACUERDO	ESTOY DE ACUERDO	ESTOY DE ACUERDO	ESTOY DE ACUERDO
144	1042099	JORGE MARIO	VALVERDE	ORTIZ	15/03/1955	CHOTA	Cochabamba	MINERA RIO TINTO-PROYECTO LA GRANIA	NO	SI	A FAVOR	NO	ESTOY DE ACUERDO	ESTOY DE ACUERDO	ESTOY DE ACUERDO	ESTOY DE ACUERDO	ESTOY DE ACUERDO
145	1137017	JOSE	RODRIGUEZ	CONZALES	13/07/1961	CHOTA	Cochabamba	MINERA RIO TINTO-PROYECTO LA GRANIA	NO	SI	A FAVOR	NO	ESTOY DE ACUERDO	ESTOY DE ACUERDO	ESTOY DE ACUERDO	ESTOY DE ACUERDO	ESTOY DE ACUERDO
146	131151	DAUL	MONTES	MENDOZA	6/08/1978	CHOTA	Cochabamba	MINERA RIO TINTO-PROYECTO LA GRANIA	NO	NO	A FAVOR	NO	ESTOY DE ACUERDO	ESTOY DE ACUERDO	ESTOY DE ACUERDO	ESTOY DE ACUERDO	ESTOY DE ACUERDO
147	1346621	CRISTINA CARMEN	CRUZ	LLANO	26/07/1978	CHOTA	Cochabamba	MINERA RIO TINTO-PROYECTO LA GRANIA	NO	NO	A FAVOR	NO	ESTOY DE ACUERDO	ESTOY DE ACUERDO	ESTOY DE ACUERDO	ESTOY DE ACUERDO	ESTOY DE ACUERDO
148	135700	LAURENIA	NAUCAR	NAUCAR	23/02/1962	CHOTA	Cochabamba	MINERA RIO TINTO-PROYECTO LA GRANIA	NO	SI	A FAVOR	NO	ESTOY DE ACUERDO	ESTOY DE ACUERDO	ESTOY DE ACUERDO	ESTOY DE ACUERDO	ESTOY DE ACUERDO
149	247173	ALEJANDRINA	NUPANQUI	MAMANI	10/07/1974	CHOTA	Cochabamba	MINERA RIO TINTO-PROYECTO LA GRANIA	NO	SI	EN CONTRA	NO	ESTOY DE ACUERDO	ESTOY DE ACUERDO	ESTOY DE ACUERDO	ESTOY DE ACUERDO	ESTOY DE ACUERDO
150	260497	SEGUNDO CARLOS	SINIGUAS	RAMIREZ	21/08/1964	CHOTA	Cochabamba	MINERA RIO TINTO-PROYECTO LA GRANIA	NO	SI	EN CONTRA	NO	ESTOY DE ACUERDO	ESTOY DE ACUERDO	ESTOY DE ACUERDO	ESTOY DE ACUERDO	ESTOY DE ACUERDO
151	261270	MARIO GUERRERO	SILVA	CHOTA	19/02/1962	CHOTA	Cochabamba	MINERA RIO TINTO-PROYECTO LA GRANIA	NO	SI	EN CONTRA	NO	ESTOY DE ACUERDO	ESTOY DE ACUERDO	ESTOY DE ACUERDO	ESTOY DE ACUERDO	ESTOY DE ACUERDO
152	2724448	LIZ AURORA	VASQUEZ	SILVA	13/08/1965	CHOTA	Conchan	MINERA RIO TINTO-PROYECTO LA GRANIA	NO	SI	A FAVOR	NO	ESTOY DE ACUERDO	ESTOY DE ACUERDO	ESTOY DE ACUERDO	ESTOY DE ACUERDO	ESTOY DE ACUERDO
153	2724670	MARCOS	JALVARADO	BAZAN	25/04/1941	CHOTA	Conchan	MINERA RIO TINTO-PROYECTO LA GRANIA	NO	SI	EN CONTRA	NO	ESTOY DE ACUERDO	ESTOY DE ACUERDO	ESTOY DE ACUERDO	ESTOY DE ACUERDO	NO ESTOY DE ACUERDO
154	2747476	SANTOS EDUARDO	TANTALAN	FLORES	1/07/1946	CHOTA	Conchan	MINERA RIO TINTO-PROYECTO LA GRANIA	NO	SI	EN CONTRA	NO	ESTOY DE ACUERDO	ESTOY DE ACUERDO	ESTOY DE ACUERDO	ESTOY DE ACUERDO	ESTOY DE ACUERDO
155	2747477	ROSA DEL CARMEN	TELLO	CHOTA	27/01/1951	CHOTA	Conchan	MINERA RIO TINTO-PROYECTO LA GRANIA	NO	SI	EN CONTRA	NO	ESTOY DE ACUERDO	ESTOY DE ACUERDO	ESTOY DE ACUERDO	ESTOY DE ACUERDO	ESTOY DE ACUERDO
156	2747774	ROSAL MARGARITA	REVERA	MARINIS	20/02/1930	CHOTA	Conchan	MINERA RIO TINTO-PROYECTO LA GRANIA	NO	SI	A FAVOR	NO	ESTOY DE ACUERDO	ESTOY DE ACUERDO	ESTOY DE ACUERDO	ESTOY DE ACUERDO	NO ESTOY DE ACUERDO
157	2749277	JOSE MISAL	HEREDIA	CHILCON	11/04/1917	CHOTA	Conchan	MINERA RIO TINTO-PROYECTO LA GRANIA	NO	NO	A FAVOR	NO	ESTOY DE ACUERDO	ESTOY DE ACUERDO	ESTOY DE ACUERDO	ESTOY DE ACUERDO	ESTOY DE ACUERDO
158	2759172	BRELAURO	FERNANDEZ	QUIYRA	7/03/1968	CHOTA	Conchan	MINERA RIO TINTO-PROYECTO LA GRANIA	NO	NO	A FAVOR	NO	ESTOY DE ACUERDO	ESTOY DE ACUERDO	ESTOY DE ACUERDO	ESTOY DE ACUERDO	NO ESTOY DE ACUERDO
159	2759486	BERNES ASUNCION	GUEVARA	TERROJOS	26/08/1972	CHOTA	Conchan	MINERA RIO TINTO-PROYECTO LA GRANIA	SI	NO	EN CONTRA	NO	ESTOY DE ACUERDO	ESTOY DE ACUERDO	ESTOY DE ACUERDO	ESTOY DE ACUERDO	ESTOY DE ACUERDO
160	2764436	INES	NASQUEZ	CASTILLO	20/05/1964	CHOTA	Conchan	MINERA RIO TINTO-PROYECTO LA GRANIA	NO	SI	A FAVOR	NO	ESTOY DE ACUERDO	ESTOY DE ACUERDO	ESTOY DE ACUERDO	ESTOY DE ACUERDO	ESTOY DE ACUERDO
161	2765490	ANIBAL	JALVARADO														

**"PROPUESTA PARA LA MEJORA DE BRECHAS SOCIOECONÓMICAS DEL SECTOR MINERO
Y LA POBLACION REGIONAL DE CAJAMARCA"**

203	690886	MARANELA LUZMIA	AJEN	PRADO	11/09/1963	CHOTA	Lajas	MINERA RIO TINTO-PROYECTO LA GRANIA	NO	SI	EN CONTRA	NO	ESTOY DE ACUERDO	ESTOY DE ACUERDO	ESTOY DE ACUERDO	ESTOY DE ACUERDO	ESTOY DE ACUERDO
202	690506	PAZDO	ERRAN	KEITON	15/08/1963	CHOTA	Lajas	MINERA RIO TINTO-PROYECTO LA GRANIA	NO	SI	EN CONTRA	NO	ESTOY DE ACUERDO	ESTOY DE ACUERDO	ESTOY DE ACUERDO	ESTOY DE ACUERDO	ESTOY DE ACUERDO
205	695674	RAUL	BRANIGO	CRISOSTOMO	5/02/1966	CHOTA	Lajas	MINERA RIO TINTO-PROYECTO LA GRANIA	NO	SI	A FAVOR	NO	ESTOY DE ACUERDO	ESTOY DE ACUERDO	ESTOY DE ACUERDO	ESTOY DE ACUERDO	ESTOY DE ACUERDO
204	706794	OSWALDO	ESCOBAR	LOPEZ	15/03/1965	CHOTA	Lajas	MINERA RIO TINTO-PROYECTO LA GRANIA	NO	NO	EN CONTRA	SI	ESTOY DE ACUERDO	ESTOY DE ACUERDO	ESTOY DE ACUERDO	ESTOY DE ACUERDO	ESTOY DE ACUERDO
205	707229	EDWINA	BLAZ	RIUAS DE BRONZE	27/09/1960	CHOTA	Lajas	MINERA RIO TINTO-PROYECTO LA GRANIA	NO	SI	A FAVOR	NO	ESTOY DE ACUERDO	ESTOY DE ACUERDO	ESTOY DE ACUERDO	ESTOY DE ACUERDO	NO ESTOY DE ACUERDO
206	709488	GERMAN	PEREZ	ISIVANA	25/03/1962	CHOTA	Lajas	MINERA RIO TINTO-PROYECTO LA GRANIA	SI	SI	A FAVOR	NO	ESTOY DE ACUERDO	ESTOY DE ACUERDO	ESTOY DE ACUERDO	ESTOY DE ACUERDO	NO ESTOY DE ACUERDO
207	709320	MANUEL	SALAZAR	FIGUEROA	3/02/1963	CHOTA	Lajas	MINERA RIO TINTO-PROYECTO LA GRANIA	SI	SI	A FAVOR	NO	ESTOY DE ACUERDO	ESTOY DE ACUERDO	ESTOY DE ACUERDO	ESTOY DE ACUERDO	ESTOY DE ACUERDO
208	714800	MANUEL ELMAN	MENDO	PITA	26/10/1953	CHOTA	Lajas	MINERA RIO TINTO-PROYECTO LA GRANIA	SI	SI	EN CONTRA	NO	ESTOY DE ACUERDO	ESTOY DE ACUERDO	ESTOY DE ACUERDO	ESTOY DE ACUERDO	ESTOY DE ACUERDO
209	718945	LUIS MIGUEL	GUTIERREZ	DEJZ	7/08/1963	CHOTA	Lajas	MINERA RIO TINTO-PROYECTO LA GRANIA	SI	SI	A FAVOR	SI	ESTOY DE ACUERDO	ESTOY DE ACUERDO	ESTOY DE ACUERDO	ESTOY DE ACUERDO	ESTOY DE ACUERDO
210	718274	SONIA ELIZABETH	CEIZA	ROMERO	18/06/1961	CHOTA	Lajas	MINERA RIO TINTO-PROYECTO LA GRANIA	SI	SI	EN CONTRA	NO	ESTOY DE ACUERDO	ESTOY DE ACUERDO	ESTOY DE ACUERDO	ESTOY DE ACUERDO	ESTOY DE ACUERDO
211	719731	CARLOS OMAR	ROSA	MENDOZA	17/11/1954	CHOTA	Lajas	MINERA RIO TINTO-PROYECTO LA GRANIA	SI	SI	EN CONTRA	NO	ESTOY DE ACUERDO	ESTOY DE ACUERDO	ESTOY DE ACUERDO	ESTOY DE ACUERDO	ESTOY DE ACUERDO
212	721229	DIABLA ANTONIA	RUIZ	YON DE SMALL	5/02/1964	CHOTA	Lajas	MINERA RIO TINTO-PROYECTO LA GRANIA	SI	SI	A FAVOR	NO	ESTOY DE ACUERDO	ESTOY DE ACUERDO	ESTOY DE ACUERDO	ESTOY DE ACUERDO	ESTOY DE ACUERDO
213	723938	LUCIA ANTONIETA	SMALL	RUJZ	14/10/1962	CHOTA	Lajas	MINERA RIO TINTO-PROYECTO LA GRANIA	NO	SI	A FAVOR	NO	ESTOY DE ACUERDO	ESTOY DE ACUERDO	ESTOY DE ACUERDO	ESTOY DE ACUERDO	ESTOY DE ACUERDO
214	723998	ADOLFO FERNANDO	CARRASCO	FERNANDEZ	9/12/1956	CHOTA	Lajas	MINERA RIO TINTO-PROYECTO LA GRANIA	SI	SI	A FAVOR	NO	ESTOY DE ACUERDO	ESTOY DE ACUERDO	ESTOY DE ACUERDO	ESTOY DE ACUERDO	ESTOY DE ACUERDO
215	723706	JOSE ALEJANDRO	SANCHEZ	MENDOZA	26/11/1958	CHOTA	Lajas	MINERA RIO TINTO-PROYECTO LA GRANIA	NO	NO	A FAVOR	NO	ESTOY DE ACUERDO	ESTOY DE ACUERDO	ESTOY DE ACUERDO	ESTOY DE ACUERDO	ESTOY DE ACUERDO
216	726028	MARIA	SAÑAC	SHUA	20/10/1970	CHOTA	Lajas	MINERA RIO TINTO-PROYECTO LA GRANIA	NO	NO	A FAVOR	NO	ESTOY DE ACUERDO	ESTOY DE ACUERDO	ESTOY DE ACUERDO	ESTOY DE ACUERDO	ESTOY DE ACUERDO
217	727660	JOSE CARMEN	TERRONES	CERQUIN	16/07/1960	CHOTA	Lajas	MINERA RIO TINTO-PROYECTO LA GRANIA	NO	SI	EN CONTRA	NO	ESTOY DE ACUERDO	ESTOY DE ACUERDO	ESTOY DE ACUERDO	ESTOY DE ACUERDO	ESTOY DE ACUERDO
218	876106	WILMA	BELERA	CELD	9/09/1958	CHOTA	Lajas	MINERA RIO TINTO-PROYECTO LA GRANIA	NO	SI	A FAVOR	NO	ESTOY DE ACUERDO	ESTOY DE ACUERDO	ESTOY DE ACUERDO	ESTOY DE ACUERDO	ESTOY DE ACUERDO
219	877966	DAMMI ALBERTO	DE LA FUENTE	NAVAYATE	15/08/1960	CHOTA	Lajas	MINERA RIO TINTO-PROYECTO LA GRANIA	SI	SI	A FAVOR	NO	ESTOY DE ACUERDO	ESTOY DE ACUERDO	ESTOY DE ACUERDO	ESTOY DE ACUERDO	NO ESTOY DE ACUERDO
220	880572	YOLINA	MILANUEVA	CALLA	5/02/1964	CHOTA	Lajas	MINERA RIO TINTO-PROYECTO LA GRANIA	NO	SI	A FAVOR	NO	ESTOY DE ACUERDO	ESTOY DE ACUERDO	ESTOY DE ACUERDO	ESTOY DE ACUERDO	ESTOY DE ACUERDO
221	883094	ELEGINDO	INTOR	AGUIÑO	21/03/1956	CHOTA	Tacabamba	MINERA RIO TINTO-PROYECTO LA GRANIA	NO	NO	A FAVOR	NO	ESTOY DE ACUERDO	ESTOY DE ACUERDO	ESTOY DE ACUERDO	ESTOY DE ACUERDO	ESTOY DE ACUERDO
222	892918	DICTER HUGO	TORRE	QUIRON	14/09/1960	CHOTA	Tacabamba	MINERA RIO TINTO-PROYECTO LA GRANIA	NO	SI	A FAVOR	NO	ESTOY DE ACUERDO	ESTOY DE ACUERDO	ESTOY DE ACUERDO	ESTOY DE ACUERDO	ESTOY DE ACUERDO
223	894124	PETRONA	DAVILA	ZUÑIGA	1/08/1947	CHOTA	Tacabamba	MINERA RIO TINTO-PROYECTO LA GRANIA	NO	SI	A FAVOR	NO	ESTOY DE ACUERDO	ESTOY DE ACUERDO	ESTOY DE ACUERDO	ESTOY DE ACUERDO	ESTOY DE ACUERDO
224	901848	ANDRES	ABAYTO	COTRINA	10/11/1954	CHOTA	Tacabamba	MINERA RIO TINTO-PROYECTO LA GRANIA	NO	SI	A FAVOR	NO	ESTOY DE ACUERDO	ESTOY DE ACUERDO	ESTOY DE ACUERDO	ESTOY DE ACUERDO	ESTOY DE ACUERDO
225	907624	DIABLA RITA	NACCHA	RAMIREZ	22/05/1964	CHOTA	Tacabamba	MINERA RIO TINTO-PROYECTO LA GRANIA	NO	SI	A FAVOR	NO	ESTOY DE ACUERDO	ESTOY DE ACUERDO	ESTOY DE ACUERDO	ESTOY DE ACUERDO	ESTOY DE ACUERDO
226	908750	ALBERTO	RODRIGUEZ	RODRIGUEZ	15/12/1946	CHOTA	Tacabamba	MINERA RIO TINTO-PROYECTO LA GRANIA	NO	SI	EN CONTRA	NO	ESTOY DE ACUERDO	ESTOY DE ACUERDO	ESTOY DE ACUERDO	ESTOY DE ACUERDO	ESTOY DE ACUERDO
227	915479	ELIZABETH ESTHER	ALAGA	ARAUJO	27/06/1954	CHOTA	Tacabamba	MINERA RIO TINTO-PROYECTO LA GRANIA	NO	SI	EN CONTRA	NO	ESTOY DE ACUERDO	ESTOY DE ACUERDO	ESTOY DE ACUERDO	ESTOY DE ACUERDO	ESTOY DE ACUERDO
228	917636	MARIA ELENA	CUEVA	CARRASCO	12/12/1962	CHOTA	Tacabamba	MINERA RIO TINTO-PROYECTO LA GRANIA	NO	SI	A FAVOR	SI	ESTOY DE ACUERDO	ESTOY DE ACUERDO	ESTOY DE ACUERDO	ESTOY DE ACUERDO	ESTOY DE ACUERDO
229	918139	JUAN CARLOS	SPINOZA	LIRA	15/04/1963	CHOTA	Tacabamba	MINERA RIO TINTO-PROYECTO LA GRANIA	NO	SI	A FAVOR	NO	ESTOY DE ACUERDO	ESTOY DE ACUERDO	ESTOY DE ACUERDO	ESTOY DE ACUERDO	ESTOY DE ACUERDO
230	921580	WILDER ROBERT	FLORES	ACELVEDO	23/03/1969	CHOTA	Tacabamba	MINERA RIO TINTO-PROYECTO LA GRANIA	NO	SI	A FAVOR	NO	ESTOY DE ACUERDO	ESTOY DE ACUERDO	ESTOY DE ACUERDO	ESTOY DE ACUERDO	ESTOY DE ACUERDO
231	926148	ESPERANZA	QUINTANA	HUAMANI	10/11/1967	CHOTA	Tacabamba	MINERA RIO TINTO-PROYECTO LA GRANIA	NO	SI	EN CONTRA	NO	ESTOY DE ACUERDO	ESTOY DE ACUERDO	ESTOY DE ACUERDO	ESTOY DE ACUERDO	ESTOY DE ACUERDO
232	930994	JUAN PAUL	OSIPE	CUADROS	31/02/1971	CHOTA	Tacabamba	MINERA RIO TINTO-PROYECTO LA GRANIA	NO	SI	A FAVOR	NO	ESTOY DE ACUERDO	ESTOY DE ACUERDO	ESTOY DE ACUERDO	ESTOY DE ACUERDO	ESTOY DE ACUERDO
233	939951	ANDRES ALBERTO	TRIGOSO	SALINAS	28/01/1969	CHOTA	Tacabamba	MINERA RIO TINTO-PROYECTO LA GRANIA	NO	NO	A FAVOR	NO	ESTOY DE ACUERDO	ESTOY DE ACUERDO	ESTOY DE ACUERDO	ESTOY DE ACUERDO	ESTOY DE ACUERDO
234	943489	MARGARITA	PAJARES	CACHAY	18/12/1968	CHOTA	Tacabamba	MINERA RIO TINTO-PROYECTO LA GRANIA	SI	NO	EN CONTRA	NO	ESTOY DE ACUERDO	ESTOY DE ACUERDO	ESTOY DE ACUERDO	ESTOY DE ACUERDO	ESTOY DE ACUERDO
235	943292	ZULEIDA MARLENY	ROLDANSO	LOZANO	20/06/1967	CHOTA	Tacabamba	MINERA RIO TINTO-PROYECTO LA GRANIA	SI	SI	EN CONTRA	NO	ESTOY DE ACUERDO	ESTOY DE ACUERDO	ESTOY DE ACUERDO	ESTOY DE ACUERDO	ESTOY DE ACUERDO
236	948330	NILO	AMBROSIO	VILLACORTA	15/09/1968	CHOTA	Tacabamba	MINERA RIO TINTO-PROYECTO LA GRANIA	SI	NO	EN CONTRA	NO	ESTOY DE ACUERDO	ESTOY DE ACUERDO	ESTOY DE ACUERDO	ESTOY DE ACUERDO	ESTOY DE ACUERDO
237	952659	CARLOS ENRIQUE	ABUYTO	RUJZ	28/10/1972	CHOTA	Tacabamba	MINERA RIO TINTO-PROYECTO LA GRANIA	NO	NO	EN CONTRA	SI	ESTOY DE ACUERDO	ESTOY DE ACUERDO	ESTOY DE ACUERDO	ESTOY DE ACUERDO	ESTOY DE ACUERDO
238	956373	MARISOL	ROJAS	POJIO	12/02/1968	CHOTA	Tacabamba	MINERA RIO TINTO-PROYECTO LA GRANIA	SI	SI	EN CONTRA	NO	ESTOY DE ACUERDO	ESTOY DE ACUERDO	ESTOY DE ACUERDO	ESTOY DE ACUERDO	ESTOY DE ACUERDO
239	957224	GERMAN	RONDON	CALMET	31/12/1970	CHOTA	Tacabamba	MINERA RIO TINTO-PROYECTO LA GRANIA	NO	SI	A FAVOR	NO	ESTOY DE ACUERDO	ESTOY DE ACUERDO	ESTOY DE ACUERDO	ESTOY DE ACUERDO	ESTOY DE ACUERDO
240	961329	EDWIN LORGIO	FABIAN	CAMACHO	24/05/1971	CHOTA	Tacabamba	MINERA RIO TINTO-PROYECTO LA GRANIA	SI	SI	A FAVOR	NO	ESTOY DE ACUERDO	ESTOY DE ACUERDO	ESTOY DE ACUERDO	ESTOY DE ACUERDO	ESTOY DE ACUERDO
241	963539	GABRIEL	HUANANI	CRISPIN	24/08/1970	CHOTA	Tacabamba	MINERA RIO TINTO-PROYECTO LA GRANIA	SI	SI	EN CONTRA	NO	ESTOY DE ACUERDO	ESTOY DE ACUERDO	ESTOY DE ACUERDO	ESTOY DE ACUERDO	ESTOY DE ACUERDO
242	964478	MANUEL SAURO	ABAYTO	SANCHEZ	25/03/1959	CHOTA	Tacabamba	MINERA RIO TINTO-PROYECTO LA GRANIA	SI	NO	A FAVOR	NO	ESTOY DE ACUERDO	ESTOY DE ACUERDO	ESTOY DE ACUERDO	ESTOY DE ACUERDO	ESTOY DE ACUERDO
243	963894	DIABLA GUILLERMINA	VIGO	ESTRADA	28/04/1971	CHOTA	Tacabamba	MINERA RIO TINTO-PROYECTO LA GRANIA	NO	SI	EN CONTRA	NO	ESTOY DE ACUERDO	ESTOY DE ACUERDO	ESTOY DE ACUERDO	ESTOY DE ACUERDO	ESTOY DE ACUERDO
244	964299	MARIA FRANCISCA	LILLO	HUARIPIATA	28/10/1970	CHOTA	Tacabamba	MINERA RIO TINTO-PROYECTO LA GRANIA	NO	SI	A FAVOR	SI	ESTOY DE ACUERDO	ESTOY DE ACUERDO	ESTOY DE ACUERDO	ESTOY DE ACUERDO	ESTOY DE ACUERDO
245	967972	JOHANA MERCEDES	ROMERO	VIA	28/12/1972	CHOTA	Tacabamba	MINERA RIO TINTO-PROYECTO LA GRANIA	NO	SI	EN CONTRA	NO	ESTOY DE ACUERDO	ESTOY DE ACUERDO	ESTOY DE ACUERDO	ESTOY DE ACUERDO	ESTOY DE ACUERDO
246	973000	ELIZABETH FLORA	JARAMDA	FERNANDEZ	27/02/1971	CHOTA	Tacabamba	MINERA RIO TINTO-PROYECTO LA GRANIA	NO	SI	EN CONTRA	NO	ESTOY DE ACUERDO	ESTOY DE ACUERDO	ESTOY DE ACUERDO	ESTOY DE ACUERDO	ESTOY DE ACUERDO
247	977750	EDLA TALITA	ZAMORA	HUATAY	5/09/1974	CHOTA	Tacabamba	MINERA RIO TINTO-PROYECTO LA GRANIA	NO	NO	EN CONTRA	NO	ESTOY DE ACUERDO	ESTOY DE ACUERDO	ESTOY DE ACUERDO	ESTOY DE ACUERDO	NO ESTOY DE ACUERDO
248	979174	ANGELA	MEDINA	CARRANZA	20/10/1971	CHOTA	Tacabamba	MINERA RIO TINTO-PROYECTO LA GRANIA	SI	SI	EN CONTRA	NO	ESTOY DE ACUERDO	ESTOY DE ACUERDO	ESTOY DE ACUERDO	ESTOY DE ACUERDO	ESTOY DE ACUERDO
249	983589	MARTHA ADELA	PAJARES	ZAVALA	24/03/1958	CHOTA	Tacabamba	MINERA RIO TINTO-PROYECTO LA GRANIA	SI	SI	EN CONTRA	NO	ESTOY DE ACUERDO	ESTOY DE ACUERDO	ESTOY DE ACUERDO	ESTOY DE ACUERDO	ESTOY DE ACUERDO
250	983973	MILTON EUSEBIO	VALENCIA	MEDINA	13/02/1973	CHOTA	Tacabamba	MINERA RIO TINTO-PROYECTO LA GRANIA	SI	SI	EN CONTRA	NO	ESTOY DE ACUERDO	ESTOY DE ACUERDO	ESTOY DE ACUERDO	ESTOY DE ACUERDO	ESTOY DE ACUERDO



UNIVERSIDAD
PRIVADA
DEL NORTE

"PROPUESTA PARA LA MEJORA DE BRECHAS SOCIOECONÓMICAS DEL SECTOR MINERO
Y LA POBLACION REGIONAL DE CAJAMARCA"

ENCUESTA MUESTRAL- PROVINCIA CAJABAMBA

N°	DNI	NOMBRES	Apellido	Nombre	FECHA NACIMIENTO	PROVINCIA	DISTRITO	PROYECTO MINERO DE INFLUENCIA	PERCEPCIÓN DE LA EMPRESA				POSIBLES SOLUCIONES PLANTEADAS POR DIRIGENTES DE LAS COMUNIDADES						
									AMBIENTALMENTE ES RESPONSABLE LA EMPRESA SI/NO	APOYARON LA ACTIVIDAD MINERA RESPONSABLE SI/NO	A FAVOR/CONTRA DEL PROYECTO MINERO	HAN SIDO AFECTADOS POR LA EMPRESA, SI/NO	CREACIÓN DE UN FONDO DE INMEDIZACION SOCIAL POR PRODUCTOS O CASIONADOS	LOS RESULTADOS DEL MONITOREO CONTINUO DEL AGUA RESIDUAL SE DEN A CONOCER EN REUNION COMUNAL	BRINDAR UNA PLAZA LABORAL PARA EL PADRE O MADRE DE UNA FAMILIA	REALIZAR CAMPAÑAS DE SALUD Y TEOLOGIAS PARA LAS COMUNIDADES	PARTICIPACION DE LA EMPRESA EN REUNIONES SOCIALES Y FESTIVAS DE LA COMUNIDAD		
1	26509142	OSWETHY COCA	CHAVEZ	YVONNE	9/04/1966	CAJABAMBA	Cachab	MINERA SULLDEN SHALUNDO S.A.C	SI	SI	A FAVOR	NO	ESTOY DE ACUERDO	ESTOY DE ACUERDO	ESTOY DE ACUERDO	ESTOY DE ACUERDO	ESTOY DE ACUERDO	ESTOY DE ACUERDO	
2	26638754	ARISTIDES CASAHUAMAN	SALAZAR	9/04/1969	CAJABAMBA	Cachab	MINERA SULLDEN SHALUNDO S.A.C	NO	NO	EN CONTRA	SI	ESTOY DE ACUERDO	ESTOY DE ACUERDO	ESTOY DE ACUERDO	ESTOY DE ACUERDO	ESTOY DE ACUERDO	ESTOY DE ACUERDO	ESTOY DE ACUERDO	
3	2668189	WILLER ANGEL CASTRO	TORRES	9/10/1969	CAJABAMBA	Cachab	MINERA SULLDEN SHALUNDO S.A.C	NO	NO	EN CONTRA	SI	ESTOY DE ACUERDO	ESTOY DE ACUERDO	ESTOY DE ACUERDO	ESTOY DE ACUERDO	ESTOY DE ACUERDO	ESTOY DE ACUERDO	ESTOY DE ACUERDO	
4	26692709	RELY VARGAS	23/04/1965	CAJABAMBA	Cachab	MINERA SULLDEN SHALUNDO S.A.C	NO	NO	EN CONTRA	SI	ESTOY DE ACUERDO	ESTOY DE ACUERDO	ESTOY DE ACUERDO	ESTOY DE ACUERDO	ESTOY DE ACUERDO	ESTOY DE ACUERDO	ESTOY DE ACUERDO	ESTOY DE ACUERDO	
5	2670360	IRENE VOLANDA MELENDES	COTRINA	14/11/1974	CAJABAMBA	Cachab	MINERA SULLDEN SHALUNDO S.A.C	NO	NO	EN CONTRA	SI	ESTOY DE ACUERDO	ESTOY DE ACUERDO	ESTOY DE ACUERDO	ESTOY DE ACUERDO	ESTOY DE ACUERDO	ESTOY DE ACUERDO	ESTOY DE ACUERDO	
6	26715720	PATRICIA VELEZ	RUIZ	9/04/1976	CAJABAMBA	Cachab	MINERA SULLDEN SHALUNDO S.A.C	NO	NO	EN CONTRA	SI	ESTOY DE ACUERDO	ESTOY DE ACUERDO	ESTOY DE ACUERDO	ESTOY DE ACUERDO	ESTOY DE ACUERDO	ESTOY DE ACUERDO	ESTOY DE ACUERDO	
7	26731681	MARICELINA URSUA	SANCHEZ	12/12/1957	CAJABAMBA	Cachab	MINERA SULLDEN SHALUNDO S.A.C	NO	NO	EN CONTRA	SI	ESTOY DE ACUERDO	ESTOY DE ACUERDO	ESTOY DE ACUERDO	ESTOY DE ACUERDO	ESTOY DE ACUERDO	ESTOY DE ACUERDO	ESTOY DE ACUERDO	
8	26729286	DENER REYES	VILLEGAS	16/03/1975	CAJABAMBA	Cachab	MINERA SULLDEN SHALUNDO S.A.C	NO	NO	EN CONTRA	SI	ESTOY DE ACUERDO	ESTOY DE ACUERDO	ESTOY DE ACUERDO	ESTOY DE ACUERDO	ESTOY DE ACUERDO	ESTOY DE ACUERDO	ESTOY DE ACUERDO	
9	26799207	JESUS PRESUTERO	MEÑINA	CENTURION	2/06/1960	CAJABAMBA	Cachab	MINERA SULLDEN SHALUNDO S.A.C	NO	NO	EN CONTRA	SI	ESTOY DE ACUERDO	ESTOY DE ACUERDO	ESTOY DE ACUERDO	ESTOY DE ACUERDO	ESTOY DE ACUERDO	ESTOY DE ACUERDO	ESTOY DE ACUERDO
10	2697565	RAFAEL PAREDES	ALVIRA	11/08/1962	CAJABAMBA	Cachab	MINERA SULLDEN SHALUNDO S.A.C	NO	SI	A FAVOR	NO	ESTOY DE ACUERDO	ESTOY DE ACUERDO	ESTOY DE ACUERDO	ESTOY DE ACUERDO	ESTOY DE ACUERDO	ESTOY DE ACUERDO	ESTOY DE ACUERDO	
11	26962290	ELIZY FUENTES	RUIZ	15/07/1960	CAJABAMBA	Cachab	MINERA SULLDEN SHALUNDO S.A.C	NO	SI	A FAVOR	NO	ESTOY DE ACUERDO	ESTOY DE ACUERDO	ESTOY DE ACUERDO	ESTOY DE ACUERDO	ESTOY DE ACUERDO	ESTOY DE ACUERDO	ESTOY DE ACUERDO	
12	26963946	MARGARITA MEÑINA	VICHEZ	22/02/1978	CAJABAMBA	Cachab	MINERA SULLDEN SHALUNDO S.A.C	SI	SI	A FAVOR	NO	ESTOY DE ACUERDO	ESTOY DE ACUERDO	ESTOY DE ACUERDO	ESTOY DE ACUERDO	ESTOY DE ACUERDO	ESTOY DE ACUERDO	ESTOY DE ACUERDO	
13	27911573	CELEDO JOLI MELÉNDEZ	ARAUJO	1/02/1979	CAJABAMBA	Cachab	MINERA SULLDEN SHALUNDO S.A.C	NO	SI	EN CONTRA	NO	ESTOY DE ACUERDO	ESTOY DE ACUERDO	ESTOY DE ACUERDO	ESTOY DE ACUERDO	ESTOY DE ACUERDO	ESTOY DE ACUERDO	ESTOY DE ACUERDO	
14	40012093	MIRIAM DORALIS CHAVARRA	CHORBA	12/12/1978	CAJABAMBA	Cachab	MINERA SULLDEN SHALUNDO S.A.C	SI	SI	A FAVOR	NO	ESTOY DE ACUERDO	ESTOY DE ACUERDO	ESTOY DE ACUERDO	ESTOY DE ACUERDO	ESTOY DE ACUERDO	ESTOY DE ACUERDO	ESTOY DE ACUERDO	
15	40451224	MARINA RONCAL	ORDAZ	26/12/1979	CAJABAMBA	Cachab	MINERA SULLDEN SHALUNDO S.A.C	NO	SI	EN CONTRA	NO	ESTOY DE ACUERDO	ESTOY DE ACUERDO	ESTOY DE ACUERDO	ESTOY DE ACUERDO	ESTOY DE ACUERDO	ESTOY DE ACUERDO	ESTOY DE ACUERDO	
16	41325639	MARIA REYNA CRUZ	MEÑINA	18/03/1981	CAJABAMBA	Cachab	MINERA SULLDEN SHALUNDO S.A.C	SI	SI	A FAVOR	NO	ESTOY DE ACUERDO	ESTOY DE ACUERDO	ESTOY DE ACUERDO	ESTOY DE ACUERDO	ESTOY DE ACUERDO	ESTOY DE ACUERDO	ESTOY DE ACUERDO	
17	41372385	MARIA ELENA BIEZ	FERNANDEZ	1/02/1980	CAJABAMBA	Cachab	MINERA SULLDEN SHALUNDO S.A.C	NO	SI	A FAVOR	NO	ESTOY DE ACUERDO	ESTOY DE ACUERDO	ESTOY DE ACUERDO	ESTOY DE ACUERDO	ESTOY DE ACUERDO	ESTOY DE ACUERDO	ESTOY DE ACUERDO	
18	41379208	MARGARITA RISCO	CRISPIN	2/02/1983	CAJABAMBA	Cachab	MINERA SULLDEN SHALUNDO S.A.C	SI	SI	A FAVOR	NO	ESTOY DE ACUERDO	ESTOY DE ACUERDO	ESTOY DE ACUERDO	ESTOY DE ACUERDO	ESTOY DE ACUERDO	ESTOY DE ACUERDO	ESTOY DE ACUERDO	
19	41377020	ALONZO FLORES	INFANTES	2/07/1983	CAJABAMBA	Cachab	MINERA SULLDEN SHALUNDO S.A.C	NO	NO	EN CONTRA	SI	ESTOY DE ACUERDO	ESTOY DE ACUERDO	ESTOY DE ACUERDO	ESTOY DE ACUERDO	ESTOY DE ACUERDO	ESTOY DE ACUERDO	ESTOY DE ACUERDO	
20	41391383	MARCO ANTONIO HUAMAN	GONZALEZ	21/12/1980	CAJABAMBA	Cachab	MINERA SULLDEN SHALUNDO S.A.C	SI	SI	A FAVOR	NO	ESTOY DE ACUERDO	ESTOY DE ACUERDO	ESTOY DE ACUERDO	ESTOY DE ACUERDO	ESTOY DE ACUERDO	ESTOY DE ACUERDO	ESTOY DE ACUERDO	
21	41321054	WILDER ORLANDO FLORES	CALDERON	23/07/1981	CAJABAMBA	Cachab	MINERA SULLDEN SHALUNDO S.A.C	NO	SI	EN CONTRA	SI	ESTOY DE ACUERDO	ESTOY DE ACUERDO	ESTOY DE ACUERDO	ESTOY DE ACUERDO	ESTOY DE ACUERDO	ESTOY DE ACUERDO	ESTOY DE ACUERDO	
22	41304246	BENITA QUIPPE	PEREZ	4/04/1985	CAJABAMBA	Cachab	MINERA SULLDEN SHALUNDO S.A.C	NO	SI	A FAVOR	NO	ESTOY DE ACUERDO	ESTOY DE ACUERDO	ESTOY DE ACUERDO	ESTOY DE ACUERDO	ESTOY DE ACUERDO	ESTOY DE ACUERDO	ESTOY DE ACUERDO	
23	41308125	LENN SANTI PAREDES	PEREZ	26/07/1986	CAJABAMBA	Cachab	MINERA SULLDEN SHALUNDO S.A.C	NO	SI	A FAVOR	NO	ESTOY DE ACUERDO	ESTOY DE ACUERDO	ESTOY DE ACUERDO	ESTOY DE ACUERDO	ESTOY DE ACUERDO	ESTOY DE ACUERDO	ESTOY DE ACUERDO	
24	41308260	NESTY MELCHORA TAFAR	CUCZO	5/03/1979	CAJABAMBA	Cachab	MINERA SULLDEN SHALUNDO S.A.C	NO	SI	EN CONTRA	SI	ESTOY DE ACUERDO	ESTOY DE ACUERDO	ESTOY DE ACUERDO	ESTOY DE ACUERDO	ESTOY DE ACUERDO	ESTOY DE ACUERDO	ESTOY DE ACUERDO	
25	44342527	MARIA MARTINA LONGA	GASTALDO	11/11/1981	CAJABAMBA	Cachab	MINERA SULLDEN SHALUNDO S.A.C	NO	SI	EN CONTRA	SI	ESTOY DE ACUERDO	ESTOY DE ACUERDO	ESTOY DE ACUERDO	ESTOY DE ACUERDO	ESTOY DE ACUERDO	ESTOY DE ACUERDO	ESTOY DE ACUERDO	
26	44399383	CARLOS MEDAS LINARES	ORDAS	19/06/1987	CAJABAMBA	Cachab	MINERA SULLDEN SHALUNDO S.A.C	NO	SI	EN CONTRA	SI	ESTOY DE ACUERDO	ESTOY DE ACUERDO	ESTOY DE ACUERDO	ESTOY DE ACUERDO	ESTOY DE ACUERDO	ESTOY DE ACUERDO	ESTOY DE ACUERDO	
27	44390144	ANDRÉS SIVIO GARCAL	GARCAL	25/02/1988	CAJABAMBA	Cachab	MINERA SULLDEN SHALUNDO S.A.C	NO	SI	EN CONTRA	SI	ESTOY DE ACUERDO	ESTOY DE ACUERDO	ESTOY DE ACUERDO	ESTOY DE ACUERDO	ESTOY DE ACUERDO	ESTOY DE ACUERDO	ESTOY DE ACUERDO	
28	44865880	JORGE ELMER RODRIGUEZ	VELASQUEZ	16/02/1988	CAJABAMBA	Cachab	MINERA SULLDEN SHALUNDO S.A.C	NO	SI	EN CONTRA	SI	ESTOY DE ACUERDO	ESTOY DE ACUERDO	ESTOY DE ACUERDO	ESTOY DE ACUERDO	ESTOY DE ACUERDO	ESTOY DE ACUERDO	ESTOY DE ACUERDO	
29	46509556	ALBERTO MARQUINA	BRICENO	13/05/1988	CAJABAMBA	Cachab	MINERA SULLDEN SHALUNDO S.A.C	NO	SI	A FAVOR	NO	ESTOY DE ACUERDO	ESTOY DE ACUERDO	ESTOY DE ACUERDO	ESTOY DE ACUERDO	ESTOY DE ACUERDO	ESTOY DE ACUERDO	ESTOY DE ACUERDO	
30	46509720	OSKELI LIEBETH BIEZ	FERNANDEZ	30/11/1988	CAJABAMBA	Cachab	MINERA SULLDEN SHALUNDO S.A.C	NO	SI	EN CONTRA	SI	ESTOY DE ACUERDO	ESTOY DE ACUERDO	ESTOY DE ACUERDO	ESTOY DE ACUERDO	ESTOY DE ACUERDO	ESTOY DE ACUERDO	ESTOY DE ACUERDO	
31	26947442	MARINA PAJITA MORENO	CARDENAS	9/10/1966	CAJABAMBA	Cachab	MINERA SULLDEN SHALUNDO S.A.C	NO	SI	EN CONTRA	SI	ESTOY DE ACUERDO	ESTOY DE ACUERDO	ESTOY DE ACUERDO	ESTOY DE ACUERDO	ESTOY DE ACUERDO	ESTOY DE ACUERDO	ESTOY DE ACUERDO	
32	26960279	DIANA EMERITA REYES	RODRIGUEZ	22/09/1970	CAJABAMBA	Cachab	MINERA SULLDEN SHALUNDO S.A.C	NO	SI	A FAVOR	SI	ESTOY DE ACUERDO	ESTOY DE ACUERDO	ESTOY DE ACUERDO	ESTOY DE ACUERDO	ESTOY DE ACUERDO	ESTOY DE ACUERDO	ESTOY DE ACUERDO	
33	26959644	ROBERTO ALBERTO	CRUZ	13/12/1978	CAJABAMBA	Cachab	MINERA SULLDEN SHALUNDO S.A.C	NO	SI	EN CONTRA	SI	ESTOY DE ACUERDO	ESTOY DE ACUERDO	ESTOY DE ACUERDO	ESTOY DE ACUERDO	ESTOY DE ACUERDO	ESTOY DE ACUERDO	ESTOY DE ACUERDO	
34	26959479	EDGAR EDILBERTO JIMENEZ	PARIDES	24/02/1969	CAJABAMBA	Cachab	MINERA SULLDEN SHALUNDO S.A.C	NO	SI	A FAVOR	NO	ESTOY DE ACUERDO	ESTOY DE ACUERDO	ESTOY DE ACUERDO	ESTOY DE ACUERDO	ESTOY DE ACUERDO	ESTOY DE ACUERDO	ESTOY DE ACUERDO	
35	26956202	ELIUTERIO ROJAS	BALTAZAR	20/02/1971	CAJABAMBA	Cachab	MINERA SULLDEN SHALUNDO S.A.C	NO	SI	A FAVOR	NO	ESTOY DE ACUERDO	ESTOY DE ACUERDO	ESTOY DE ACUERDO	ESTOY DE ACUERDO	ESTOY DE ACUERDO	ESTOY DE ACUERDO	ESTOY DE ACUERDO	
36	26952478	BERNARDIN BENIGNO DE LA CRUZ	URBANO	9/11/1968	CAJABAMBA	Cachab	MINERA SULLDEN SHALUNDO S.A.C	NO	SI	EN CONTRA	SI	ESTOY DE ACUERDO	ESTOY DE ACUERDO	ESTOY DE ACUERDO	ESTOY DE ACUERDO	ESTOY DE ACUERDO	ESTOY DE ACUERDO	ESTOY DE ACUERDO	
37	41392460	SANTOS AURORA FIGUEROA	CAJABAMBA	30/04/1969	CAJABAMBA	Cachab	MINERA SULLDEN SHALUNDO S.A.C	NO	SI	A FAVOR	NO	ESTOY DE ACUERDO	ESTOY DE ACUERDO	ESTOY DE ACUERDO	ESTOY DE ACUERDO	ESTOY DE ACUERDO	ESTOY DE ACUERDO	ESTOY DE ACUERDO	
38	26952814	MARIA NELODA ROJAS	ROMERO	18/05/1969	CAJABAMBA	Cachab	MINERA SULLDEN SHALUNDO S.A.C	NO	SI	EN CONTRA	SI	ESTOY DE ACUERDO	ESTOY DE ACUERDO	ESTOY DE ACUERDO	ESTOY DE ACUERDO	ESTOY DE ACUERDO	ESTOY DE ACUERDO	ESTOY DE ACUERDO	
39	26952224	SANTOS JESUS LUDY	GASPAR	26/05/1969	CAJABAMBA	Cachab	MINERA SULLDEN SHALUNDO S.A.C	NO	SI	EN CONTRA	SI	ESTOY DE ACUERDO	ESTOY DE ACUERDO	ESTOY DE ACUERDO	ESTOY DE ACUERDO	ESTOY DE ACUERDO	ESTOY DE ACUERDO	ESTOY DE ACUERDO	
40	26971766	MARIA ELENA VILLAVENCIO	AGUIRRE	11/03/1969	CAJABAMBA	Cachab	MINERA SULLDEN SHALUNDO S.A.C	NO	SI	EN CONTRA	SI	ESTOY DE ACUERDO	ESTOY DE ACUERDO	ESTOY DE ACUERDO	ESTOY DE ACUERDO	ESTOY DE ACUERDO	ESTOY DE ACUERDO	ESTOY DE ACUERDO	
41	26952076	MARIA EMERALDA GONZALEZ	VALDERAMA	21/10/1973	CAJABAMBA	Cachab	MINERA SULLDEN SHALUNDO S.A.C	NO	SI	A FAVOR	NO	ESTOY DE ACUERDO	ESTOY DE ACUERDO	ESTOY DE ACUERDO	ESTOY DE ACUERDO	ESTOY DE ACUERDO	ESTOY DE ACUERDO	ESTOY DE ACUERDO	
42	26952995	SANTOS EUSEO GRACIS	VERA	14/06/1974	CAJABAMBA	Cachab	MINERA SULLDEN SHALUNDO S.A.C	NO	SI	A FAVOR	NO	ESTOY DE ACUERDO	ESTOY DE ACUERDO	ESTOY DE ACUERDO	ESTOY DE ACUERDO	ESTOY DE ACUERDO	ESTOY DE ACUERDO	ESTOY DE ACUERDO	
43	26956494	HENRY SCOTERO CONTRERAS	CHAVARRA	2/02/1977	CAJABAMBA	Cachab	MINERA SULLDEN SHALUNDO S.A.C	NO	SI	A FAVOR	NO	ESTOY DE ACUERDO	ESTOY DE ACUERDO	ESTOY DE ACUERDO	ESTOY DE ACUERDO	ESTOY DE ACUERDO	ESTOY DE ACUERDO	ESTOY DE ACUERDO	
44	26956445	SHON MILNER GAMBOA	LOPEZ	16/01/1975	CAJABAMBA	Cachab	MINERA SULLDEN SHALUNDO S.A.C	SI	SI	A FAVOR	NO	ESTOY DE ACUERDO	ESTOY DE ACUERDO	ESTOY DE ACUERDO	ESTOY DE ACUERDO	ESTOY DE ACUERDO	ESTOY DE ACUERDO	ESTOY DE ACUERDO	
45	26957262	PREDEVINDA SANTOVEDA	LEZAMA	CARRION	18/10/1974	CAJABAMBA	Cachab	MINERA SULLDEN SHALUNDO S.A.C	SI	SI	A FAVOR	NO	ESTOY DE ACUERDO	ESTOY DE ACUERDO	ESTOY DE ACUERDO	ESTOY DE ACUERDO	ESTOY DE ACUERDO	ESTOY DE ACUERDO	ESTOY DE ACUERDO
46	26959213	ROBERTA CHEQUEZ	BENITEZ	28/04/1978	CAJABAMBA	Cachab	MINERA SULLDEN SHALUNDO S.A.C	NO	SI	EN CONTRA	SI	ESTOY DE ACUERDO	ESTOY DE ACUERDO	ESTOY DE ACUERDO	ESTOY DE ACUERDO	ESTOY DE ACUERDO	ESTOY DE ACUERDO	ESTOY DE ACUERDO	
47	49956158	JOSE CARLOS LESCANO	HUALCHA	11/05/1975	CAJABAMBA	Cachab	MINERA SULLDEN SHALUNDO S.A.C	NO	SI	A FAVOR	NO	ESTOY DE ACUERDO	ESTOY DE ACUERDO	ESTOY DE ACUERDO	ESTOY DE ACUERDO	ESTOY DE ACUERDO	ESTOY DE ACUERDO	ESTOY DE ACUERDO	
48	26959070	MELIER ALFONSO MONZON	VALQUE	29/03/1972	CAJABAMBA	Cachab	MINERA SULLDEN SHALUNDO S.A.C	SI	SI	A FAVOR	NO	ESTOY DE ACUERDO	ESTOY DE ACUERDO	ESTOY DE ACUERDO	ESTOY DE ACUERDO	ESTOY DE ACUERDO	ESTOY DE ACUERDO	ESTOY DE ACUERDO	
49	26959744	WALTER SOLARES VARGAS	CALDERON	1/08/1976	CAJABAMBA	Cachab	MINERA SULLDEN SHALUNDO S.A.C	NO	SI	EN CONTRA	SI	ESTOY DE ACUERDO	ESTOY DE ACUERDO	ESTOY DE ACUERDO	ESTOY DE ACUERDO	ESTOY DE ACUERDO	ESTOY DE ACUERDO	ESTOY DE ACUERDO	
50	26960120	JOSE FERNANDO PUERTO	HURTADO	2/04/1976	CAJABAMBA	Cachab	MINERA SULLDEN SHALUNDO S.A.C	NO	SI	EN CONTRA	SI	ESTOY DE ACUERDO	ESTOY DE ACUERDO	ESTOY DE ACUERDO	ESTOY DE ACUERDO	ESTOY DE ACUERDO	ESTOY DE ACUERDO	ESTOY DE ACUERDO	
51	26960129	GLORIA POLO	GI	25/06/1976	CAJABAMBA	Cajabamba	MINERA SULLDEN SHALUNDO S.A.C	NO	SI	A FAVOR	NO	ESTOY DE ACUERDO	ESTOY DE ACUERDO	ESTOY DE ACUERDO	ESTOY DE ACUERDO	ESTOY DE ACUERDO	ESTOY DE ACUERDO	ESTOY DE ACUERDO	
52	26960739	SARMIEN ELENA ALLEGRA	CABALLERO	16/07/1964	CAJABAMBA	Cajabamba	MINERA SULLDEN SHALUNDO S.A.C	NO	SI	EN CONTRA	SI	ESTOY DE ACUERDO	ESTOY DE ACUERDO	ESTOY DE ACUERDO	ESTOY DE ACUERDO	ESTOY DE ACUERDO	ESTOY DE ACUERDO	ESTOY DE ACUERDO	
53	26960814	ELIA ELOTIA RODRIGUEZ	VALLE	02/01/1971	CAJABAMBA	Cajabamba	MINERA SULLDEN SHALUNDO S.A.C	NO	SI	A FAVOR	NO	ESTOY DE ACUERDO	ESTOY DE ACUERDO	ESTOY DE ACUERDO	ESTOY DE ACUERDO	ESTOY DE ACUERDO	ESTOY DE ACUERDO	ESTOY DE ACUERDO	
54	26960823	LIZ EMPERATRIZ BRICEL O	ESPEJO	9/09/1955	CAJABAMBA	Cajabamba	MINERA SULLDEN SHALUNDO S.A.C	NO	SI	A FAVOR	NO	ESTOY DE ACUERDO	ESTOY DE ACUERDO	ESTOY DE ACUERDO	ESTOY DE ACUERDO	ESTOY DE ACUERDO	ESTOY DE ACUERDO	ESTOY DE ACUERDO	
55	26961394	SANTOS TOMASA CARRION	BRICETO	28/12/1976	CAJABAMBA	Cajabamba	MINERA SULLDEN SHALUNDO S.A.C	NO	SI	A FAVOR	NO	ESTOY DE ACUERDO	ESTOY DE ACUERDO	ESTOY DE ACUERDO	ESTOY DE ACUERDO	ESTOY DE ACUERDO	ESTOY DE ACUERDO	ESTOY DE ACUERDO	
56	26961797	DENIS ZAMARA LEON	ORRISGONO	5/11/1977	CAJABAMBA	Cajabamba	MINERA SULLDEN SHALUNDO S.A.C	NO	NO	EN CONTRA	SI	ESTOY DE ACUERDO	ESTOY DE ACUERDO	ESTOY DE ACUERDO	ESTOY DE ACUERDO	ESTOY DE ACUERDO	ESTOY DE ACUERDO	ESTOY DE ACUERDO	
57	26961816	LIZ ESTELA QUIROZ	ALVAREZ	9/09/1977	CAJABAMBA	Cajabamba	MINERA SULLDEN SHALUNDO S.A.C	NO	NO	EN CONTRA	SI	ESTOY DE ACUERDO	ESTOY DE ACUERDO	ESTOY DE ACUERDO	ESTOY DE ACUERDO	ESTOY DE ACUERDO	ESTOY DE ACUERDO	ESTOY DE ACUERDO	
58	26962208	PETRONILA ISABEL AGUIÑO	CHEQUEZ	4/07/1978	CAJABAMBA	Cajabamba	MINERA SULLDEN SHALUNDO S.A.C	NO	SI	A FAVOR	NO	ESTOY DE ACUERDO	ESTOY DE ACUERDO						



UNIVERSIDAD
PRIVADA
DEL NORTE

"PROPUESTA PARA LA MEJORA DE BRECHAS SOCIOECONÓMICAS DEL SECTOR MINERO
Y LA POBLACION REGIONAL DE CAJAMARCA"

101	45468421	ANITA ELIZABETH	NEYRA	LIAIARUNA	22/05/1988	CAJABAMBA	Cajabamba	MINERA SULLIDEN SHAUNDO S.A.C.	NO	SI	A FAVOR	SI	ESTOY DE ACUERDO	ESTOY DE ACUERDO	ESTOY DE ACUERDO	ESTOY DE ACUERDO	ESTOY DE ACUERDO
102	42720469	JAMES AUDRY	ALFARO	CUADRA	23/12/1983	CAJABAMBA	Cajabamba	MINERA SULLIDEN SHAUNDO S.A.C.	NO	SI	A FAVOR	SI	ESTOY DE ACUERDO	ESTOY DE ACUERDO	ESTOY DE ACUERDO	ESTOY DE ACUERDO	ESTOY DE ACUERDO
103	40595998	TOMAS	REYES	RAMIREZ	3/07/1989	CAJABAMBA	Cajabamba	MINERA SULLIDEN SHAUNDO S.A.C.	NO	SI	A FAVOR	NO	ESTOY DE ACUERDO	ESTOY DE ACUERDO	ESTOY DE ACUERDO	ESTOY DE ACUERDO	ESTOY DE ACUERDO
104	45886173	CINDY MARIEDITH	BAAEZ	VARGAS	10/08/1989	CAJABAMBA	Cajabamba	MINERA SULLIDEN SHAUNDO S.A.C.	SI	SI	A FAVOR	NO	ESTOY DE ACUERDO	ESTOY DE ACUERDO	ESTOY DE ACUERDO	ESTOY DE ACUERDO	ESTOY DE ACUERDO
105	46005507	LORENA	HERNANDEZ	GUTIERREZ	4/08/1988	CAJABAMBA	Cajabamba	MINERA SULLIDEN SHAUNDO S.A.C.	NO	SI	EN CONTRA	SI	ESTOY DE ACUERDO	ESTOY DE ACUERDO	ESTOY DE ACUERDO	ESTOY DE ACUERDO	ESTOY DE ACUERDO
106	46005201	ANGIELE IGHANNA	NARVAEZ	VASQUEZ	15/06/1989	CAJABAMBA	Cajabamba	MINERA SULLIDEN SHAUNDO S.A.C.	NO	SI	EN CONTRA	SI	ESTOY DE ACUERDO	ESTOY DE ACUERDO	ESTOY DE ACUERDO	ESTOY DE ACUERDO	ESTOY DE ACUERDO
107	46077053	BETTY ESTHER	ABAMBANDA	ESPEJO	2/12/1988	CAJABAMBA	Cajabamba	MINERA SULLIDEN SHAUNDO S.A.C.	SI	NO	A FAVOR	SI	ESTOY DE ACUERDO	ESTOY DE ACUERDO	ESTOY DE ACUERDO	ESTOY DE ACUERDO	ESTOY DE ACUERDO
108	46077055	DORIS JANETH	MARIN	ORREGO	24/11/1989	CAJABAMBA	Cajabamba	MINERA SULLIDEN SHAUNDO S.A.C.	SI	NO	A FAVOR	SI	ESTOY DE ACUERDO	ESTOY DE ACUERDO	ESTOY DE ACUERDO	ESTOY DE ACUERDO	ESTOY DE ACUERDO
109	46081889	RODO	ROJAS	ROMAN	4/12/1989	CAJABAMBA	Cajabamba	MINERA SULLIDEN SHAUNDO S.A.C.	SI	SI	A FAVOR	SI	ESTOY DE ACUERDO	ESTOY DE ACUERDO	ESTOY DE ACUERDO	ESTOY DE ACUERDO	ESTOY DE ACUERDO
110	46245512	NOEMÍ MARITZA	PARADES	GLI	24/11/1989	CAJABAMBA	Cajabamba	MINERA SULLIDEN SHAUNDO S.A.C.	NO	SI	A FAVOR	SI	ESTOY DE ACUERDO	ESTOY DE ACUERDO	ESTOY DE ACUERDO	ESTOY DE ACUERDO	ESTOY DE ACUERDO
111	16482243	LUIS ALBERTO	FLORES	NECLOSUP	28/05/1966	CAJABAMBA	Cajabamba	MINERA SULLIDEN SHAUNDO S.A.C.	NO	SI	EN CONTRA	NO	ESTOY DE ACUERDO	ESTOY DE ACUERDO	ESTOY DE ACUERDO	ESTOY DE ACUERDO	ESTOY DE ACUERDO
112	24142463	DIANA CLEMENTINA	ESPINOZA	SANTE	30/11/1954	CAJABAMBA	Cajabamba	MINERA SULLIDEN SHAUNDO S.A.C.	NO	SI	EN CONTRA	NO	ESTOY DE ACUERDO	ESTOY DE ACUERDO	ESTOY DE ACUERDO	ESTOY DE ACUERDO	ESTOY DE ACUERDO
113	26460234	HILDO CESAR	GUEVARA	BRIZAN	28/12/1959	CAJABAMBA	Cajabamba	MINERA SULLIDEN SHAUNDO S.A.C.	NO	SI	EN CONTRA	NO	ESTOY DE ACUERDO	ESTOY DE ACUERDO	ESTOY DE ACUERDO	ESTOY DE ACUERDO	ESTOY DE ACUERDO
114	26362126	CARLOS ALBERTO	URBINA	BURGOS	28/09/1963	CAJABAMBA	Cajabamba	MINERA SULLIDEN SHAUNDO S.A.C.	NO	SI	A FAVOR	NO	ESTOY DE ACUERDO	ESTOY DE ACUERDO	ESTOY DE ACUERDO	ESTOY DE ACUERDO	ESTOY DE ACUERDO
115	26246975	FELICITA	CHAVEZ	SANTILLAN DE TO	10/07/1962	CAJABAMBA	Cajabamba	MINERA SULLIDEN SHAUNDO S.A.C.	SI	SI	A FAVOR	NO	ESTOY DE ACUERDO	ESTOY DE ACUERDO	ESTOY DE ACUERDO	ESTOY DE ACUERDO	ESTOY DE ACUERDO
116	26481365	JESUS	SCORZANO	VEGO	5/08/1972	CAJABAMBA	Cajabamba	MINERA SULLIDEN SHAUNDO S.A.C.	NO	SI	EN CONTRA	NO	ESTOY DE ACUERDO	ESTOY DE ACUERDO	ESTOY DE ACUERDO	ESTOY DE ACUERDO	ESTOY DE ACUERDO
117	26484451	RUBEN LORENZO	CERNA	HERNANDEZ	20/01/1973	CAJABAMBA	Cajabamba	MINERA SULLIDEN SHAUNDO S.A.C.	NO	SI	EN CONTRA	NO	ESTOY DE ACUERDO	ESTOY DE ACUERDO	ESTOY DE ACUERDO	ESTOY DE ACUERDO	ESTOY DE ACUERDO
118	26487278	LUCRECIA	COPIERA	RAMOS	23/12/1971	CAJABAMBA	Cajabamba	MINERA SULLIDEN SHAUNDO S.A.C.	NO	SI	EN CONTRA	NO	ESTOY DE ACUERDO	ESTOY DE ACUERDO	ESTOY DE ACUERDO	ESTOY DE ACUERDO	ESTOY DE ACUERDO
119	26727206	MARTIN HELL	PARRAGUIRRE	SEVILLANO	22/06/1969	CAJABAMBA	Cajabamba	MINERA SULLIDEN SHAUNDO S.A.C.	NO	SI	EN CONTRA	NO	ESTOY DE ACUERDO	ESTOY DE ACUERDO	ESTOY DE ACUERDO	ESTOY DE ACUERDO	ESTOY DE ACUERDO
120	26728208	SANTOS LUZARDO	PARRAGUIRRE	SEVILLANO	21/04/1965	CAJABAMBA	Cajabamba	MINERA SULLIDEN SHAUNDO S.A.C.	NO	SI	EN CONTRA	NO	ESTOY DE ACUERDO	ESTOY DE ACUERDO	ESTOY DE ACUERDO	ESTOY DE ACUERDO	ESTOY DE ACUERDO
121	26729209	JESUS	JARA	LOPEZ	26/10/1945	CAJABAMBA	Cajabamba	MINERA SULLIDEN SHAUNDO S.A.C.	NO	SI	EN CONTRA	NO	ESTOY DE ACUERDO	ESTOY DE ACUERDO	ESTOY DE ACUERDO	ESTOY DE ACUERDO	ESTOY DE ACUERDO
122	26921120	MARIA	GUTIERREZ	ARENAS	2/01/1959	CAJABAMBA	Cajabamba	MINERA SULLIDEN SHAUNDO S.A.C.	NO	SI	EN CONTRA	NO	ESTOY DE ACUERDO	ESTOY DE ACUERDO	ESTOY DE ACUERDO	ESTOY DE ACUERDO	ESTOY DE ACUERDO
123	26923170	GLADYS ALICIA	RODRIGUEZ	ESCOBEDO	13/12/1965	CAJABAMBA	Cajabamba	MINERA SULLIDEN SHAUNDO S.A.C.	NO	SI	EN CONTRA	NO	ESTOY DE ACUERDO	ESTOY DE ACUERDO	ESTOY DE ACUERDO	ESTOY DE ACUERDO	ESTOY DE ACUERDO
124	26924558	DEMETHIA FRANCISCA	QUIROZ	CABALLERO	22/12/1965	CAJABAMBA	Cajabamba	MINERA SULLIDEN SHAUNDO S.A.C.	NO	SI	EN CONTRA	NO	ESTOY DE ACUERDO	ESTOY DE ACUERDO	ESTOY DE ACUERDO	ESTOY DE ACUERDO	ESTOY DE ACUERDO
125	26924972	CARMEN EUVINA	CORDOVA	CUENCA	16/07/1965	CAJABAMBA	Cajabamba	MINERA SULLIDEN SHAUNDO S.A.C.	NO	SI	EN CONTRA	NO	ESTOY DE ACUERDO	ESTOY DE ACUERDO	ESTOY DE ACUERDO	ESTOY DE ACUERDO	ESTOY DE ACUERDO
126	26924990	PIEDRO	CRUZ	AVILA	14/12/1969	CAJABAMBA	Cajabamba	MINERA SULLIDEN SHAUNDO S.A.C.	NO	SI	EN CONTRA	NO	ESTOY DE ACUERDO	ESTOY DE ACUERDO	ESTOY DE ACUERDO	ESTOY DE ACUERDO	ESTOY DE ACUERDO
127	26925008	PIEDRO DAMAZO	RODRIGUEZ	MAQUITA	13/05/1965	CAJABAMBA	Cajabamba	MINERA SULLIDEN SHAUNDO S.A.C.	NO	SI	EN CONTRA	NO	ESTOY DE ACUERDO	ESTOY DE ACUERDO	ESTOY DE ACUERDO	ESTOY DE ACUERDO	ESTOY DE ACUERDO
128	26925187	JESUS ANDRES	RODRIGUEZ	CARO	3/07/1961	CAJABAMBA	Cajabamba	MINERA SULLIDEN SHAUNDO S.A.C.	NO	SI	A FAVOR	NO	ESTOY DE ACUERDO	ESTOY DE ACUERDO	ESTOY DE ACUERDO	ESTOY DE ACUERDO	ESTOY DE ACUERDO
129	26925256	FRUTOS EUGENITINA	RAMIREZ	ALFARO	18/01/1966	CAJABAMBA	Cajabamba	MINERA SULLIDEN SHAUNDO S.A.C.	SI	SI	A FAVOR	NO	ESTOY DE ACUERDO	ESTOY DE ACUERDO	ESTOY DE ACUERDO	ESTOY DE ACUERDO	ESTOY DE ACUERDO
130	26927508	MELANIA ALBERA	IVARREZ	ALFARO	18/08/1962	CAJABAMBA	Cajabamba	MINERA SULLIDEN SHAUNDO S.A.C.	SI	SI	A FAVOR	NO	ESTOY DE ACUERDO	ESTOY DE ACUERDO	ESTOY DE ACUERDO	ESTOY DE ACUERDO	ESTOY DE ACUERDO
131	26928258	MARINA ELETTRERA	LEDESMA	REYES	3/03/1966	CAJABAMBA	Cajabamba	MINERA SULLIDEN SHAUNDO S.A.C.	SI	SI	A FAVOR	NO	ESTOY DE ACUERDO	ESTOY DE ACUERDO	ESTOY DE ACUERDO	ESTOY DE ACUERDO	ESTOY DE ACUERDO
132	26929795	FRANCISCA EUGELIA	RODRIGUEZ	CAJABAMBA	13/10/1958	CAJABAMBA	Cajabamba	MINERA SULLIDEN SHAUNDO S.A.C.	NO	SI	EN CONTRA	NO	ESTOY DE ACUERDO	ESTOY DE ACUERDO	ESTOY DE ACUERDO	ESTOY DE ACUERDO	ESTOY DE ACUERDO
133	26931231	JUAN MIGUEL	ARAUJO	BRINGAS	30/12/1965	CAJABAMBA	Cajabamba	MINERA SULLIDEN SHAUNDO S.A.C.	SI	SI	A FAVOR	NO	ESTOY DE ACUERDO	ESTOY DE ACUERDO	ESTOY DE ACUERDO	ESTOY DE ACUERDO	ESTOY DE ACUERDO
134	26931233	MARIA ROSA	CACHO	DE ARTEAGA	29/08/1962	CAJABAMBA	Cajabamba	MINERA SULLIDEN SHAUNDO S.A.C.	NO	SI	EN CONTRA	NO	ESTOY DE ACUERDO	ESTOY DE ACUERDO	ESTOY DE ACUERDO	ESTOY DE ACUERDO	ESTOY DE ACUERDO
135	26932432	MARIA GUIMERICINDA	ESCOBEDO	RAMIREZ	23/04/1965	CAJABAMBA	Cajabamba	MINERA SULLIDEN SHAUNDO S.A.C.	NO	SI	EN CONTRA	NO	ESTOY DE ACUERDO	ESTOY DE ACUERDO	ESTOY DE ACUERDO	ESTOY DE ACUERDO	ESTOY DE ACUERDO
136	26932464	PATRICIA JORITA	PARADES	RODRIGUEZ	15/02/1967	CAJABAMBA	Cajabamba	MINERA SULLIDEN SHAUNDO S.A.C.	NO	SI	EN CONTRA	NO	ESTOY DE ACUERDO	ESTOY DE ACUERDO	ESTOY DE ACUERDO	ESTOY DE ACUERDO	ESTOY DE ACUERDO
137	26933786	MARIA BASILICA	CHAVEZ	RODRIGUEZ	14/01/1962	CAJABAMBA	Cajabamba	MINERA SULLIDEN SHAUNDO S.A.C.	SI	SI	A FAVOR	NO	ESTOY DE ACUERDO	ESTOY DE ACUERDO	ESTOY DE ACUERDO	ESTOY DE ACUERDO	ESTOY DE ACUERDO
138	46494511	EMER AUSBERTO	BRICENO	SALAZAR	4/02/1990	CAJABAMBA	Cajabamba	MINERA SULLIDEN SHAUNDO S.A.C.	SI	SI	A FAVOR	NO	ESTOY DE ACUERDO	ESTOY DE ACUERDO	ESTOY DE ACUERDO	ESTOY DE ACUERDO	ESTOY DE ACUERDO
139	46520136	CARMEN ROSA	ELCA	ZAVALETA	14/07/1993	CAJABAMBA	Cajabamba	MINERA SULLIDEN SHAUNDO S.A.C.	SI	SI	A FAVOR	NO	ESTOY DE ACUERDO	ESTOY DE ACUERDO	ESTOY DE ACUERDO	ESTOY DE ACUERDO	ESTOY DE ACUERDO
140	46543374	KATTIA MIRELLA	VELASQUEZ	RAMIREZ	29/05/1990	CAJABAMBA	Cajabamba	MINERA SULLIDEN SHAUNDO S.A.C.	SI	SI	A FAVOR	NO	ESTOY DE ACUERDO	ESTOY DE ACUERDO	ESTOY DE ACUERDO	ESTOY DE ACUERDO	ESTOY DE ACUERDO
141	46548294	CLAUDIA NATHALY	PIZA	ORTIZ	9/10/1989	CAJABAMBA	Cajabamba	MINERA SULLIDEN SHAUNDO S.A.C.	SI	SI	A FAVOR	NO	ESTOY DE ACUERDO	ESTOY DE ACUERDO	ESTOY DE ACUERDO	ESTOY DE ACUERDO	ESTOY DE ACUERDO
142	46550995	EDUARDO RICARDO	VALCARRERA	CRUZ	21/08/1990	CAJABAMBA	Cajabamba	MINERA SULLIDEN SHAUNDO S.A.C.	NO	SI	EN CONTRA	NO	ESTOY DE ACUERDO	ESTOY DE ACUERDO	ESTOY DE ACUERDO	ESTOY DE ACUERDO	ESTOY DE ACUERDO
143	46568409	NOEMÍ LEYD	VARGAS	CRUZ	23/08/1990	CAJABAMBA	Cajabamba	MINERA SULLIDEN SHAUNDO S.A.C.	NO	SI	EN CONTRA	NO	ESTOY DE ACUERDO	ESTOY DE ACUERDO	ESTOY DE ACUERDO	ESTOY DE ACUERDO	ESTOY DE ACUERDO
144	46602339	MARIA GRACIELA	VILLANUEVA	AVILA	19/08/1990	CAJABAMBA	Cajabamba	MINERA SULLIDEN SHAUNDO S.A.C.	NO	SI	EN CONTRA	NO	ESTOY DE ACUERDO	ESTOY DE ACUERDO	ESTOY DE ACUERDO	ESTOY DE ACUERDO	ESTOY DE ACUERDO
145	46646925	DINA ANELYS	VARGAS	GONZALEZ	3/04/1989	CAJABAMBA	Cajabamba	MINERA SULLIDEN SHAUNDO S.A.C.	NO	SI	A FAVOR	NO	ESTOY DE ACUERDO	ESTOY DE ACUERDO	ESTOY DE ACUERDO	ESTOY DE ACUERDO	ESTOY DE ACUERDO
146	46699233	ROSEMARY MARCELI	CURVEDO	TIRADO	16/11/11/1990	CAJABAMBA	Cajabamba	MINERA SULLIDEN SHAUNDO S.A.C.	NO	SI	A FAVOR	NO	ESTOY DE ACUERDO	ESTOY DE ACUERDO	ESTOY DE ACUERDO	ESTOY DE ACUERDO	ESTOY DE ACUERDO
147	46759274	ANNA LUCIA	OTIVYA	NARVAEZ	20/03/1990	CAJABAMBA	Cajabamba	MINERA SULLIDEN SHAUNDO S.A.C.	NO	SI	EN CONTRA	NO	ESTOY DE ACUERDO	ESTOY DE ACUERDO	ESTOY DE ACUERDO	ESTOY DE ACUERDO	ESTOY DE ACUERDO
148	46796799	HANS RAMON	QUIROZ	RUIZ	1/02/1991	CAJABAMBA	Cajabamba	MINERA SULLIDEN SHAUNDO S.A.C.	NO	SI	EN CONTRA	NO	ESTOY DE ACUERDO	ESTOY DE ACUERDO	ESTOY DE ACUERDO	ESTOY DE ACUERDO	ESTOY DE ACUERDO
149	47082172	ESTER YANET	DE LA CRUZ	CASTELLANA	1/08/1991	CAJABAMBA	Cajabamba	MINERA SULLIDEN SHAUNDO S.A.C.	NO	SI	EN CONTRA	NO	ESTOY DE ACUERDO	ESTOY DE ACUERDO	ESTOY DE ACUERDO	ESTOY DE ACUERDO	ESTOY DE ACUERDO
150	47130407	ROSA MARISELL	ROJAS	GONGORA	8/07/1991	CAJABAMBA	Cajabamba	MINERA SULLIDEN SHAUNDO S.A.C.	NO	SI	A FAVOR	NO	ESTOY DE ACUERDO	ESTOY DE ACUERDO	ESTOY DE ACUERDO	ESTOY DE ACUERDO	ESTOY DE ACUERDO
151	47229673	MIRNA NOEMÍ	ROJAS	ROMERO	31/05/1991	CAJABAMBA	Condabamba	MINERA SULLIDEN SHAUNDO S.A.C.	SI	SI	A FAVOR	NO	ESTOY DE ACUERDO	ESTOY DE ACUERDO	ESTOY DE ACUERDO	ESTOY DE ACUERDO	ESTOY DE ACUERDO
152	47320456	FRANCISCA	RAMIREZ	RAMIREZ	17/11/1990	CAJABAMBA	Condabamba	MINERA SULLIDEN SHAUNDO S.A.C.	NO	SI	EN CONTRA	NO	ESTOY DE ACUERDO	ESTOY DE ACUERDO	ESTOY DE ACUERDO	ESTOY DE ACUERDO	ESTOY DE ACUERDO
153	47432189	ELIN JANETTE	RAMIREZ	RAMIREZ	17/11/1990	CAJABAMBA	Condabamba	MINERA SULLIDEN SHAUNDO S.A.C.	NO	SI	EN CONTRA	NO	ESTOY DE ACUERDO	ESTOY DE ACUERDO	ESTOY DE ACUERDO	ESTOY DE ACUERDO	ESTOY DE ACUERDO
154	47489220	LIZBETH JUDITH	DE LA CRUZ	CALDERON	21/12/1991	CAJABAMBA	Condabamba	MINERA SULLIDEN SHAUNDO S.A.C.	NO	NO	A FAVOR	SI	ESTOY DE ACUERDO	ESTOY DE ACUERDO	ESTOY DE ACUERDO	ESTOY DE ACUERDO	ESTOY DE ACUERDO
155	47896125	DARIS MILDOROS	CANENIAS	RODRIGUEZ	27/07/1991	CAJABAMBA	Condabamba	MINERA SULLIDEN SHAUNDO S.A.C.	NO	NO	A FAVOR	SI	ESTOY DE ACUERDO	ESTOY DE ACUERDO	ESTOY DE ACUERDO	ESTOY DE ACUERDO	ESTOY DE ACUERDO
156	47896139	MIRY	MARQUINA	VERASTEGUI	8/10/1990	CAJABAMBA	Condabamba	MINERA SULLIDEN SHAUNDO S.A.C.	NO	NO	A FAVOR	SI	ESTOY DE ACUERDO	ESTOY DE ACUERDO	ESTOY DE ACUERDO	ESTOY DE ACUERDO	ESTOY DE ACUERDO
157	19283201	NICOLAS ARCEJO	TERRONES	BALCAZAR	20/03/1963	CAJABAMBA	Condabamba	MINERA SULLIDEN SHAUNDO S.A.C.	SI	SI	A FAVOR	SI	ESTOY DE ACUERDO	ESTOY DE ACUERDO	ESTOY DE ACUERDO	ESTOY DE ACUERDO	ESTOY DE ACUERDO
158	19846333	INES URSULINA	CEZA	ALFARO	9/05/1970	CAJABAMBA	Condabamba	MINERA SULLIDEN SHAUNDO S.A.C.	SI	SI	A FAVOR	SI	ESTOY DE ACUERDO	ESTOY DE ACUERDO	ESTOY DE ACUERDO	ESTOY DE ACUERDO	ESTOY DE ACUERDO
159	26518790	IVIR SILVIO	SUAREZ	ROMERO	12/10/1965	CAJABAMBA	Condabamba	MINERA SULLIDEN SHAUNDO S.A.C.	SI	SI	A FAVOR	NO	ESTOY DE ACUERDO	ESTOY DE ACUERDO	ESTOY DE ACUERDO		

**"PROPUESTA PARA LA MEJORA DE BRECHAS SOCIOECONÓMICAS DEL SECTOR MINERO
Y LA POBLACION REGIONAL DE CAJAMARCA"**

201	47049784	WILLIAM	LOZANO	CABANILLAS	24/06/1991	CAJABAMBA	Condebamba	MINERA SULLIDEN SHAULUNDO S.A.C.	NO	SI	EN CONTRA	SI	ESTOY DE ACUERDO	ESTOY DE ACUERDO	ESTOY DE ACUERDO	ESTOY DE ACUERDO	ESTOY DE ACUERDO
202	16481886	SEGUNDO ALFONSO	SARAY	CRISOLDO	2/01/1967	CAJABAMBA	Condebamba	MINERA SULLIDEN SHAULUNDO S.A.C.	NO	SI	EN CONTRA	SI	ESTOY DE ACUERDO	ESTOY DE ACUERDO	ESTOY DE ACUERDO	ESTOY DE ACUERDO	ESTOY DE ACUERDO
203	13700201	PYER IBANCY	CASLO	YERICH	26/05/1964	CAJABAMBA	Condebamba	MINERA SULLIDEN SHAULUNDO S.A.C.	NO	SI	EN CONTRA	SI	ESTOY DE ACUERDO	ESTOY DE ACUERDO	ESTOY DE ACUERDO	ESTOY DE ACUERDO	ESTOY DE ACUERDO
204	18189784	FREDY ARNALDO	BECCERA	BAZAN	1/01/1956	CAJABAMBA	Condebamba	MINERA SULLIDEN SHAULUNDO S.A.C.	NO	NO	EN CONTRA	SI	ESTOY DE ACUERDO	ESTOY DE ACUERDO	ESTOY DE ACUERDO	ESTOY DE ACUERDO	ESTOY DE ACUERDO
205	26297790	LUIS ALBERTO	SALDADA	GUTIERREZ	4/10/1964	CAJABAMBA	Condebamba	MINERA SULLIDEN SHAULUNDO S.A.C.	NO	NO	EN CONTRA	SI	ESTOY DE ACUERDO	ESTOY DE ACUERDO	ESTOY DE ACUERDO	ESTOY DE ACUERDO	ESTOY DE ACUERDO
206	26573282	ALEXIS	VILLAS	MENDOZA	10/01/1959	CAJABAMBA	Condebamba	MINERA SULLIDEN SHAULUNDO S.A.C.	NO	NO	EN CONTRA	SI	ESTOY DE ACUERDO	ESTOY DE ACUERDO	ESTOY DE ACUERDO	ESTOY DE ACUERDO	ESTOY DE ACUERDO
207	26675007	CARLOS MARTIN	ALVARADO	CUBAS	22/10/1963	CAJABAMBA	Condebamba	MINERA SULLIDEN SHAULUNDO S.A.C.	NO	NO	EN CONTRA	SI	ESTOY DE ACUERDO	ESTOY DE ACUERDO	ESTOY DE ACUERDO	ESTOY DE ACUERDO	ESTOY DE ACUERDO
208	26887424	ZENaida MILAGRO	SUZMAN	ESPINOZA	13/10/1966	CAJABAMBA	Condebamba	MINERA SULLIDEN SHAULUNDO S.A.C.	SI	NO	A FAVOR	SI	ESTOY DE ACUERDO	ESTOY DE ACUERDO	ESTOY DE ACUERDO	ESTOY DE ACUERDO	ESTOY DE ACUERDO
209	26995411	SONIA MARILEN	SILVA	DAZ	19/05/1967	CAJABAMBA	Condebamba	MINERA SULLIDEN SHAULUNDO S.A.C.	SI	NO	A FAVOR	SI	ESTOY DE ACUERDO	ESTOY DE ACUERDO	ESTOY DE ACUERDO	ESTOY DE ACUERDO	ESTOY DE ACUERDO
210	26995515	SUSANA HERODITH	GAMBORA	MEDINA	6/10/1970	CAJABAMBA	Condebamba	MINERA SULLIDEN SHAULUNDO S.A.C.	SI	NO	A FAVOR	SI	ESTOY DE ACUERDO	ESTOY DE ACUERDO	ESTOY DE ACUERDO	ESTOY DE ACUERDO	ESTOY DE ACUERDO
211	27148203	MARIA CICILINDINA	CRUZ	LUZCO	5/01/1962	CAJABAMBA	Condebamba	MINERA SULLIDEN SHAULUNDO S.A.C.	SI	SI	A FAVOR	SI	ESTOY DE ACUERDO	ESTOY DE ACUERDO	ESTOY DE ACUERDO	ESTOY DE ACUERDO	ESTOY DE ACUERDO
212	27968412	FLORINDA	ORTIZ	VANDEZ	16/09/1960	CAJABAMBA	Condebamba	MINERA SULLIDEN SHAULUNDO S.A.C.	SI	SI	A FAVOR	SI	ESTOY DE ACUERDO	ESTOY DE ACUERDO	ESTOY DE ACUERDO	ESTOY DE ACUERDO	ESTOY DE ACUERDO
213	27968943	OSCAR	RODAS	SARAVIA	31/12/1960	CAJABAMBA	Condebamba	MINERA SULLIDEN SHAULUNDO S.A.C.	NO	SI	A FAVOR	SI	ESTOY DE ACUERDO	ESTOY DE ACUERDO	ESTOY DE ACUERDO	ESTOY DE ACUERDO	ESTOY DE ACUERDO
214	27962403	IOSELO	LOZANO	MONTENEGRO	31/08/1958	CAJABAMBA	Condebamba	MINERA SULLIDEN SHAULUNDO S.A.C.	SI	SI	A FAVOR	SI	ESTOY DE ACUERDO	ESTOY DE ACUERDO	ESTOY DE ACUERDO	ESTOY DE ACUERDO	ESTOY DE ACUERDO
215	27963604	MARIA DELICIA	ROMERO	LINGAN	17/11/1963	CAJABAMBA	Condebamba	MINERA SULLIDEN SHAULUNDO S.A.C.	NO	SI	A FAVOR	SI	ESTOY DE ACUERDO	ESTOY DE ACUERDO	ESTOY DE ACUERDO	ESTOY DE ACUERDO	ESTOY DE ACUERDO
216	27962617	CARMEN ROSA	SUREZ	MALCA	18/02/1968	CAJABAMBA	Condebamba	MINERA SULLIDEN SHAULUNDO S.A.C.	NO	SI	A FAVOR	SI	ESTOY DE ACUERDO	ESTOY DE ACUERDO	ESTOY DE ACUERDO	ESTOY DE ACUERDO	ESTOY DE ACUERDO
217	27964978	JAVIER	MENDOZA	MENDOZA	27/07/1968	CAJABAMBA	Condebamba	MINERA SULLIDEN SHAULUNDO S.A.C.	SI	SI	A FAVOR	SI	ESTOY DE ACUERDO	ESTOY DE ACUERDO	ESTOY DE ACUERDO	ESTOY DE ACUERDO	ESTOY DE ACUERDO
218	27965067	MERYLY LUCIA	CONDOR	BAUTISTA	5/03/1969	CAJABAMBA	Condebamba	MINERA SULLIDEN SHAULUNDO S.A.C.	NO	SI	A FAVOR	SI	ESTOY DE ACUERDO	ESTOY DE ACUERDO	ESTOY DE ACUERDO	ESTOY DE ACUERDO	ESTOY DE ACUERDO
219	27965139	LUIS ALBERTO	HUANGAL	QUIROZ	28/07/1970	CAJABAMBA	Condebamba	MINERA SULLIDEN SHAULUNDO S.A.C.	NO	SI	A FAVOR	SI	ESTOY DE ACUERDO	ESTOY DE ACUERDO	ESTOY DE ACUERDO	ESTOY DE ACUERDO	ESTOY DE ACUERDO
220	27965515	ANGEL ESRIEL	MENDOZA	RODAS	5/05/1969	CAJABAMBA	Condebamba	MINERA SULLIDEN SHAULUNDO S.A.C.	NO	NO	A FAVOR	SI	ESTOY DE ACUERDO	ESTOY DE ACUERDO	ESTOY DE ACUERDO	ESTOY DE ACUERDO	ESTOY DE ACUERDO
221	27965644	RUPERTO	ROMERO	ROMERO	2/06/1971	CAJABAMBA	Condebamba	MINERA SULLIDEN SHAULUNDO S.A.C.	NO	NO	EN CONTRA	SI	ESTOY DE ACUERDO	ESTOY DE ACUERDO	ESTOY DE ACUERDO	ESTOY DE ACUERDO	ESTOY DE ACUERDO
222	27966352	MILTON EDUARDO	BANUALES	ALCANTARA	3/07/1967	CAJABAMBA	Condebamba	MINERA SULLIDEN SHAULUNDO S.A.C.	NO	NO	EN CONTRA	SI	ESTOY DE ACUERDO	ESTOY DE ACUERDO	ESTOY DE ACUERDO	ESTOY DE ACUERDO	ESTOY DE ACUERDO
223	27966697	MARIA FRESYTA	CARRERA	JILCA	19/11/1971	CAJABAMBA	Condebamba	MINERA SULLIDEN SHAULUNDO S.A.C.	NO	NO	EN CONTRA	SI	ESTOY DE ACUERDO	ESTOY DE ACUERDO	ESTOY DE ACUERDO	ESTOY DE ACUERDO	ESTOY DE ACUERDO
224	27969292	ROGER RAFAEL	RODAS	CUBAS	11/07/1976	CAJABAMBA	Condebamba	MINERA SULLIDEN SHAULUNDO S.A.C.	NO	NO	EN CONTRA	SI	ESTOY DE ACUERDO	ESTOY DE ACUERDO	ESTOY DE ACUERDO	ESTOY DE ACUERDO	ESTOY DE ACUERDO
225	27992507	MARIA AGRIPINA	MALCA	PARIDES	1/01/1977	CAJABAMBA	Condebamba	MINERA SULLIDEN SHAULUNDO S.A.C.	NO	SI	EN CONTRA	SI	ESTOY DE ACUERDO	ESTOY DE ACUERDO	ESTOY DE ACUERDO	ESTOY DE ACUERDO	ESTOY DE ACUERDO
226	27992675	SEIDO ILIAS	VESCOUE	VASQUEZ	22/08/1974	CAJABAMBA	Condebamba	MINERA SULLIDEN SHAULUNDO S.A.C.	NO	SI	EN CONTRA	SI	ESTOY DE ACUERDO	ESTOY DE ACUERDO	ESTOY DE ACUERDO	ESTOY DE ACUERDO	ESTOY DE ACUERDO
227	40110543	SEGUNDA LUCINDA	PARIDES	CUEVA	15/01/1979	CAJABAMBA	Condebamba	MINERA SULLIDEN SHAULUNDO S.A.C.	NO	SI	EN CONTRA	NO	ESTOY DE ACUERDO	ESTOY DE ACUERDO	ESTOY DE ACUERDO	ESTOY DE ACUERDO	ESTOY DE ACUERDO
228	41129943	LIZABETH	LINGAN	TORRES	20/11/1981	CAJABAMBA	Condebamba	MINERA SULLIDEN SHAULUNDO S.A.C.	NO	SI	EN CONTRA	SI	ESTOY DE ACUERDO	ESTOY DE ACUERDO	ESTOY DE ACUERDO	ESTOY DE ACUERDO	ESTOY DE ACUERDO
229	41245447	JOHNNY KASIN	CARRASCAL	QUIROZ	4/02/1982	CAJABAMBA	Condebamba	MINERA SULLIDEN SHAULUNDO S.A.C.	NO	SI	EN CONTRA	NO	ESTOY DE ACUERDO	ESTOY DE ACUERDO	ESTOY DE ACUERDO	ESTOY DE ACUERDO	ESTOY DE ACUERDO
230	43445996	ROSA BLANCA	GIL	MEDINA	17/11/1981	CAJABAMBA	Condebamba	MINERA SULLIDEN SHAULUNDO S.A.C.	NO	SI	EN CONTRA	NO	ESTOY DE ACUERDO	ESTOY DE ACUERDO	ESTOY DE ACUERDO	ESTOY DE ACUERDO	ESTOY DE ACUERDO
231	26297762	JOSE CONCEPCION	ZAMBRANO	CHILDON	8/02/1965	CAJABAMBA	Condebamba	MINERA SULLIDEN SHAULUNDO S.A.C.	NO	SI	EN CONTRA	NO	ESTOY DE ACUERDO	ESTOY DE ACUERDO	ESTOY DE ACUERDO	ESTOY DE ACUERDO	ESTOY DE ACUERDO
232	26670750	IESUS GERARDO	DE LA CRUZ	RODAS	20/10/1954	CAJABAMBA	Condebamba	MINERA SULLIDEN SHAULUNDO S.A.C.	NO	SI	EN CONTRA	SI	ESTOY DE ACUERDO	ESTOY DE ACUERDO	ESTOY DE ACUERDO	ESTOY DE ACUERDO	ESTOY DE ACUERDO
233	26489788	MAXCEL LEONIDAS	SANTA CRUZ	MENDOZA	14/07/1969	CAJABAMBA	Condebamba	MINERA SULLIDEN SHAULUNDO S.A.C.	NO	SI	EN CONTRA	SI	ESTOY DE ACUERDO	ESTOY DE ACUERDO	ESTOY DE ACUERDO	ESTOY DE ACUERDO	ESTOY DE ACUERDO
234	26703949	TEODILLO SALDOMON	TELLO	CASATEJIDA	3/05/1972	CAJABAMBA	Condebamba	MINERA SULLIDEN SHAULUNDO S.A.C.	SI	SI	A FAVOR	SI	ESTOY DE ACUERDO	ESTOY DE ACUERDO	ESTOY DE ACUERDO	ESTOY DE ACUERDO	ESTOY DE ACUERDO
235	26927741	SANTOS TOMAS	FRANCISCO	HERERA	7/03/1963	CAJABAMBA	Condebamba	MINERA SULLIDEN SHAULUNDO S.A.C.	SI	SI	A FAVOR	NO	ESTOY DE ACUERDO	ESTOY DE ACUERDO	ESTOY DE ACUERDO	ESTOY DE ACUERDO	ESTOY DE ACUERDO
236	26928202	MARIA FRANCISCA	REGUENA	LAVADO	3/02/1961	CAJABAMBA	Condebamba	MINERA SULLIDEN SHAULUNDO S.A.C.	SI	SI	A FAVOR	NO	ESTOY DE ACUERDO	ESTOY DE ACUERDO	ESTOY DE ACUERDO	ESTOY DE ACUERDO	ESTOY DE ACUERDO
237	26941020	GENARO TEGODRO	TORRES	ROMERO	17/05/1955	CAJABAMBA	Condebamba	MINERA SULLIDEN SHAULUNDO S.A.C.	NO	SI	A FAVOR	SI	ESTOY DE ACUERDO	ESTOY DE ACUERDO	ESTOY DE ACUERDO	ESTOY DE ACUERDO	ESTOY DE ACUERDO
238	26952238	RUFINO	ARANA	LACA'AN	11/08/1967	CAJABAMBA	Condebamba	MINERA SULLIDEN SHAULUNDO S.A.C.	NO	SI	EN CONTRA	SI	ESTOY DE ACUERDO	ESTOY DE ACUERDO	ESTOY DE ACUERDO	ESTOY DE ACUERDO	ESTOY DE ACUERDO
239	27412120	MARIA LIZ	SOMAS	REYES	10/07/1971	CAJABAMBA	Condebamba	MINERA SULLIDEN SHAULUNDO S.A.C.	NO	SI	A FAVOR	NO	ESTOY DE ACUERDO	ESTOY DE ACUERDO	ESTOY DE ACUERDO	ESTOY DE ACUERDO	ESTOY DE ACUERDO
240	40232021	IZOLA ROSA	ALVARADO	8/01/1978	CAJABAMBA	Condebamba	Condebamba	MINERA SULLIDEN SHAULUNDO S.A.C.	NO	SI	EN CONTRA	SI	ESTOY DE ACUERDO	ESTOY DE ACUERDO	ESTOY DE ACUERDO	ESTOY DE ACUERDO	ESTOY DE ACUERDO
241	40807402	JOSE ARCANGEL	ABELUNDO	URUZITA	18/09/1979	CAJABAMBA	Condebamba	MINERA SULLIDEN SHAULUNDO S.A.C.	NO	SI	A FAVOR	NO	ESTOY DE ACUERDO	ESTOY DE ACUERDO	ESTOY DE ACUERDO	ESTOY DE ACUERDO	ESTOY DE ACUERDO
242	40996339	SARAS	VILLANUEVA	JILCA	13/11/1978	CAJABAMBA	Condebamba	MINERA SULLIDEN SHAULUNDO S.A.C.	NO	SI	A FAVOR	NO	ESTOY DE ACUERDO	ESTOY DE ACUERDO	ESTOY DE ACUERDO	ESTOY DE ACUERDO	ESTOY DE ACUERDO
243	41129907	ESTHER SOLEDAD	AGUIRRE	SANCHEZ	22/10/1981	CAJABAMBA	Condebamba	MINERA SULLIDEN SHAULUNDO S.A.C.	NO	SI	A FAVOR	NO	ESTOY DE ACUERDO	ESTOY DE ACUERDO	ESTOY DE ACUERDO	ESTOY DE ACUERDO	ESTOY DE ACUERDO
244	41558875	JOHNNY RUBEN	ARANA	VILLARRUEL	18/01/1982	CAJABAMBA	Condebamba	MINERA SULLIDEN SHAULUNDO S.A.C.	NO	SI	A FAVOR	NO	ESTOY DE ACUERDO	ESTOY DE ACUERDO	ESTOY DE ACUERDO	ESTOY DE ACUERDO	ESTOY DE ACUERDO
245	43039308	YENIN MADLEY	RUIZ	RUIZ	15/05/1985	CAJABAMBA	Condebamba	MINERA SULLIDEN SHAULUNDO S.A.C.	NO	SI	EN CONTRA	SI	ESTOY DE ACUERDO	ESTOY DE ACUERDO	ESTOY DE ACUERDO	ESTOY DE ACUERDO	ESTOY DE ACUERDO
246	43445920	IESUS	PARIDES	DONINGUEZ	30/05/1967	CAJABAMBA	Condebamba	MINERA SULLIDEN SHAULUNDO S.A.C.	SI	SI	A FAVOR	SI	ESTOY DE ACUERDO	ESTOY DE ACUERDO	ESTOY DE ACUERDO	ESTOY DE ACUERDO	ESTOY DE ACUERDO
247	43380139	TOMAS	ACOSTA	LITAN	3/07/1979	CAJABAMBA	Condebamba	MINERA SULLIDEN SHAULUNDO S.A.C.	SI	SI	A FAVOR	SI	ESTOY DE ACUERDO	ESTOY DE ACUERDO	ESTOY DE ACUERDO	ESTOY DE ACUERDO	ESTOY DE ACUERDO
248	40599293	MELIDA ROSMERY	VILLARRUEL	VARGAS	19/05/1988	CAJABAMBA	Condebamba	MINERA SULLIDEN SHAULUNDO S.A.C.	NO	NO	EN CONTRA	SI	ESTOY DE ACUERDO	ESTOY DE ACUERDO	ESTOY DE ACUERDO	ESTOY DE ACUERDO	ESTOY DE ACUERDO
249	40545144	SANTOS PALLA	SERCA	IMBILMA	21/08/1987	CAJABAMBA	Condebamba	MINERA SULLIDEN SHAULUNDO S.A.C.	SI	SI	A FAVOR	SI	ESTOY DE ACUERDO	ESTOY DE ACUERDO	ESTOY DE ACUERDO	ESTOY DE ACUERDO	ESTOY DE ACUERDO
250	46702668	JUANNA MAXIMINA	SILVA	MIRANDA	15/05/1988	CAJABAMBA	Condebamba	MINERA SULLIDEN SHAULUNDO S.A.C.	SI	NO	A FAVOR	SI	ESTOY DE ACUERDO	ESTOY DE ACUERDO	ESTOY DE ACUERDO	ESTOY DE ACUERDO	ESTOY DE ACUERDO

Recolección de datos Personales

N°	DNI	NOMBRES	APELLOS		FECHA NACIMIENTO	PROVINCIA	DISTRITO	PROYECTO MINERO DE INFLUENCIA
			Paterno	Materno				
			1	2782859				
2	27828792	Eugenio	Jimenez	Garcia	3/15/1947	SAN MIGUEL	Calquis	MINERA LA ZANIA S.R.L
3	40416677	Mery Lucy	Cordova	Nuñez	3/25/1981	SAN MIGUEL	Calquis	MINERA LA ZANIA S.R.L
4	47120358	Freda Paul	Alvarado	Guevara	11/7/1990	SAN MIGUEL	Calquis	MINERA LA ZANIA S.R.L
5	27836146	Justo	Kalip	Ugkush	9/25/1943	SAN MIGUEL	Calquis	MINERA LA ZANIA S.R.L
6	27842180	Olga	Cubas	Perez	7/22/1952	SAN MIGUEL	Calquis	MINERA LA ZANIA S.R.L
7	27855681	Renaida	Racho	Perez	10/8/1976	SAN MIGUEL	Calquis	MINERA LA ZANIA S.R.L
8	45565002	Renée Ludith	Machaca	Alvarez	9/27/1985	SAN MIGUEL	Calquis	MINERA LA ZANIA S.R.L
9	45734684	Tialo	Rojas	Mires	8/25/1988	SAN MIGUEL	Calquis	MINERA LA ZANIA S.R.L
10	81199824	Cesar Wilder	Martos	Vilchez	12/10/1964	SAN MIGUEL	Calquis	MINERA LA ZANIA S.R.L
11	8332158	Gregorio Marcelino	Machuca	Romero	11/20/1944	SAN MIGUEL	Calquis	MINERA LA ZANIA S.R.L
12	9900930	Alena Berenice	Aguanoa	Vasquez	11/18/1974	SAN MIGUEL	Calquis	MINERA LA ZANIA S.R.L
13	9981592	Maria Orestella	Sanchez	Rios	8/26/1943	SAN MIGUEL	Calquis	MINERA LA ZANIA S.R.L
14	10687834	Juan Miguel	Olortegui	Marin	3/31/1978	SAN MIGUEL	Calquis	MINERA LA ZANIA S.R.L
15	10729781	Santos Ovidio	Castañeda	Arroyo	1/10/1974	SAN MIGUEL	Calquis	MINERA LA ZANIA S.R.L
16	16458185	Maria Elizabeth	Rios	Rojas	6/20/1960	SAN MIGUEL	Calquis	MINERA LA ZANIA S.R.L
17	19253044	Berbelina	Cubas	Diaz	9/6/1972	SAN MIGUEL	Calquis	MINERA LA ZANIA S.R.L
18	19261323	Santos Agapito	Sare	Dusan	8/18/1975	SAN MIGUEL	Calquis	MINERA LA ZANIA S.R.L
19	26602494	Florentino	Carrera	Membillo	10/16/1956	SAN MIGUEL	Calquis	MINERA LA ZANIA S.R.L
20	26617156	Gilmer	Urbina	Abanto	11/11/1963	SAN MIGUEL	Calquis	MINERA LA ZANIA S.R.L
21	26618065	Felipe	Postal	Rafael	5/26/1963	SAN MIGUEL	Calquis	MINERA LA ZANIA S.R.L
22	26622868	Roberto	Quispe	Alcantara	2/4/1963	SAN MIGUEL	Calquis	MINERA LA ZANIA S.R.L
23	26659313	Amado Ricardo	Saenz	Cespedes	4/30/1961	SAN MIGUEL	Calquis	MINERA LA ZANIA S.R.L
24	2666407	Maria Elena	Bueno	Bastra	6/26/1966	SAN MIGUEL	Calquis	MINERA LA ZANIA S.R.L
25	26666591	Segundo Juan	Medina	Cabrera	6/25/1959	SAN MIGUEL	Calquis	MINERA LA ZANIA S.R.L
26	26666713	Arcadio	Abanto	Jurado	9/15/1955	SAN MIGUEL	Calquis	MINERA LA ZANIA S.R.L
27	26666813	Gabriel Narciso	Garcia	Cabrera	3/19/1956	SAN MIGUEL	Calquis	MINERA LA ZANIA S.R.L
28	26666942	Gladys	Abanto	Flores	8/24/1957	SAN MIGUEL	Calquis	MINERA LA ZANIA S.R.L
29	26667097	Fsporanza	Rios	Marin	10/8/1967	SAN MIGUEL	Calquis	MINERA LA ZANIA S.R.L
30	26667440	Ramiriso	Abanto	Ramos	12/4/1965	SAN MIGUEL	Calquis	MINERA LA ZANIA S.R.L
31	26667798	Segundo Udolesmud	Linares	Roncal	9/21/1959	SAN MIGUEL	Calquis	MINERA LA ZANIA S.R.L
32	26668515	Samuel	Leiva	Garcia	6/12/1966	SAN MIGUEL	Calquis	MINERA LA ZANIA S.R.L
33	26668507	Marianela	Chalan	Galvez	9/6/1972	SAN MIGUEL	Calquis	MINERA LA ZANIA S.R.L
34	266687607	Marcelina	Cerdan	Romero	5/20/1956	SAN MIGUEL	Calquis	MINERA LA ZANIA S.R.L
35	266688946	Matilde	Carrera	Urbina	8/2/1969	SAN MIGUEL	Calquis	MINERA LA ZANIA S.R.L

N°	DNI	NOMBRES	APELLOS		FECHA NACIMIENTO	PROVINCIA	DISTRITO	PROYECTO MINERO DE INFLUENCIA
			Paterno	Materno				
			36	26692471				
37	26700087	Martina	Cerna	Quispe	3/17/1973	SAN MIGUEL	Calquis	MINERA LA ZANIA S.R.L
38	26716698	Carlos Eduardo	Huampota	Torres	8/21/1976	SAN MIGUEL	Calquis	MINERA LA ZANIA S.R.L
39	26717189	Solano	Diaz	Farje	9/29/1957	SAN MIGUEL	Calquis	MINERA LA ZANIA S.R.L
40	26724398	Judith Jaqueline	Vasquez	Sarmiento	7/1/1975	SAN MIGUEL	Calquis	MINERA LA ZANIA S.R.L
41	27060684	Beli Elizabeth	Escalante	Rojas	10/8/1968	SAN MIGUEL	Calquis	MINERA LA ZANIA S.R.L
42	27070764	Rosa Lesvia	Ortiz	Arce	2/17/1982	SAN MIGUEL	Calquis	MINERA LA ZANIA S.R.L
43	27900430	Florentino Napoleón	Machuca	Vilchez	11/24/1960	SAN MIGUEL	Calquis	MINERA LA ZANIA S.R.L
44	27900674	Luis Santiago	Quiroz		10/10/1961	SAN MIGUEL	Calquis	MINERA LA ZANIA S.R.L
45	27901746	Jose Esteban	Pastor	Machuca	1/15/1962	SAN MIGUEL	Calquis	MINERA LA ZANIA S.R.L
46	27902644	Jose Ruperto	Tanta	Muñoz	4/3/1965	SAN MIGUEL	Calquis	MINERA LA ZANIA S.R.L
47	27902727	Olinda	Cabanillas	Garcia	12/24/1965	SAN MIGUEL	Calquis	MINERA LA ZANIA S.R.L
48	27902904	Jose Julio	Abanto	Abanto	2/22/1961	SAN MIGUEL	Calquis	MINERA LA ZANIA S.R.L
49	27903363	Jose Natividad	Sanchez	Abanto	11/25/1955	SAN MIGUEL	Calquis	MINERA LA ZANIA S.R.L
50	27903366	Carlos Alberto	Alvarez	Albarran	1/9/1955	SAN MIGUEL	Calquis	MINERA LA ZANIA S.R.L
51	27834568	Francisca	Rivera	Rivera	10/10/1967	SAN MIGUEL	Calquis	MINERA LA ZANIA S.R.L
52	27834618	Maria Isabel	Muñoz	Lamedaga	7/8/1967	SAN MIGUEL	Calquis	MINERA LA ZANIA S.R.L
53	43170353	Noami	Valiente		9/11/1925	SAN MIGUEL	Calquis	MINERA LA ZANIA S.R.L
54	27435997	Maria Elvira	Vela	Terrones	3/13/1974	SAN MIGUEL	Calquis	MINERA LA ZANIA S.R.L
55	2742530	Jesus Maria	Velasquez	Adrianzen	5/8/1967	SAN MIGUEL	Calquis	MINERA LA ZANIA S.R.L
56	27831668	Jose Alfredo	Ochoa	Martinez	6/22/1991	SAN MIGUEL	Calquis	MINERA LA ZANIA S.R.L
57	27861060	Elmer	Guevara	Garcia	6/12/1975	SAN MIGUEL	Calquis	MINERA LA ZANIA S.R.L
58	45236351	Elvis	Vilchez	Cruz	4/10/1988	SAN MIGUEL	Calquis	MINERA LA ZANIA S.R.L
59	47225825	Florentino	Sanchez	Mejia	3/26/1980	SAN MIGUEL	Calquis	MINERA LA ZANIA S.R.L
60	27559436	Zenobia	Vasquez	Mendoza	6/13/1977	SAN MIGUEL	Calquis	MINERA LA ZANIA S.R.L
61	27835461	Rogelio	Jempetit	Chiwan	8/15/1965	SAN MIGUEL	Calquis	MINERA LA ZANIA S.R.L
62	27861439	Florentino	Merino	Alberca	5/9/1944	SAN MIGUEL	Calquis	MINERA LA ZANIA S.R.L
63	41408583	Shila Karina	Vasquez	Sisniegas	3/1/1982	SAN MIGUEL	Calquis	MINERA LA ZANIA S.R.L
64	27903845	Bernandina Eulalia	Machuca	Olano	5/11/1960	SAN MIGUEL	Calquis	MINERA LA ZANIA S.R.L
65	27903922	Cosme Adolfo	Rojas	Marin	9/27/1950	SAN MIGUEL	Calquis	MINERA LA ZANIA S.R.L
66	27903995	Evaristo	Cabrera	Cruzado	10/28/1965	SAN MIGUEL	Calquis	MINERA LA ZANIA S.R.L
67	27904016	Virginia Isabel	Vasquez	Cerdan	6/18/1966	SAN MIGUEL	Calquis	MINERA LA ZANIA S.R.L
68	27904481	Maria Vicenta	Chavez	Mendoza	1/23/1958	SAN MIGUEL	Calquis	MINERA LA ZANIA S.R.L
69	27904846	Filberta Bernandina	Abanto	Pastor	9/08/1966	SAN MIGUEL	Calquis	MINERA LA ZANIA S.R.L
70	27905158	Calixto Fortunato	Paredes	Muñoz	10/20/1960	SAN MIGUEL	Calquis	MINERA LA ZANIA S.R.L

N°	DNI	NOMBRES	APELLIDOS		FECHA NACIMIENTO	PROVINCIA	DISTRITO	PROYECTO MINERO DE INFLUENCIA
			Paterno	Materno				
106	42710822	Jose Hilario	García	Infante	9/16/1984	SAN MIGUEL	San Miguel	MINERA LA ZANIA S.R.L
107	43365900	Sara Senecida	Granda	Calle	1/13/1986	SAN MIGUEL	San Miguel	MINERA LA ZANIA S.R.L
108	43374942	Erica Veronica	Quinde	Castillo	10/18/1982	SAN MIGUEL	San Miguel	MINERA LA ZANIA S.R.L
109	43977465	Bersael	Lopez	Ortogo	11/18/1986	SAN MIGUEL	San Miguel	MINERA LA ZANIA S.R.L
110	27924232	Sylvester Eloy	Abanto	Medina	12/28/1992	SAN MIGUEL	San Miguel	MINERA LA ZANIA S.R.L
111	27925144	Alexandrina Marcelina	Paredes	Vasquez	12/1/1994	SAN MIGUEL	San Miguel	MINERA LA ZANIA S.R.L
112	27926863	Gloria Esther	Silva	Chuan	7/12/1974	SAN MIGUEL	San Miguel	MINERA LA ZANIA S.R.L
113	27927457	Francisca	Estada	Machuca	3/30/1995	SAN MIGUEL	San Miguel	MINERA LA ZANIA S.R.L
114	27927551	Maria Obdulia	Urbina	Machuca	9/3/1967	SAN MIGUEL	San Miguel	MINERA LA ZANIA S.R.L
115	27928132	Eusebio	Crisologo	de Castañeda	9/16/1938	SAN MIGUEL	San Miguel	MINERA LA ZANIA S.R.L
116	27928237	Maria Uelva	Machera	Cerdan	12/16/1974	SAN MIGUEL	San Miguel	MINERA LA ZANIA S.R.L
117	27928296	Jose Maximino	Calderon	Cotrina	5/11/1963	SAN MIGUEL	San Miguel	MINERA LA ZANIA S.R.L
118	27928326	Petronila	Garrido	Jimenez	5/29/1973	SAN MIGUEL	San Miguel	MINERA LA ZANIA S.R.L
119	27928697	Juan Antonio	Castañeda	Ramirez	5/12/1972	SAN MIGUEL	San Miguel	MINERA LA ZANIA S.R.L
120	27929197	Elmer Emilio	Alpago	Machuca	6/13/1976	SAN MIGUEL	San Miguel	MINERA LA ZANIA S.R.L
121	27929326	Baldemar	Marin	Izquierdo	5/22/1976	SAN MIGUEL	San Miguel	MINERA LA ZANIA S.R.L
122	27929498	Maria Cecilia	Flores	Huaccha	9/20/1976	SAN MIGUEL	San Miguel	MINERA LA ZANIA S.R.L
123	27929528	Maria Edita	Machuca	Munoz	4/12/1976	SAN MIGUEL	San Miguel	MINERA LA ZANIA S.R.L
124	27929664	Catalina	Urbina	Medina	9/10/1963	SAN MIGUEL	San Miguel	MINERA LA ZANIA S.R.L
125	27930098	Lorenzo	Huanan	Cabrera	11/29/1976	SAN MIGUEL	San Miguel	MINERA LA ZANIA S.R.L
126	27930541	Rocio Delfina	Melendez	Enco	7/6/1965	SAN MIGUEL	San Miguel	MINERA LA ZANIA S.R.L
127	27933556	Rosmeri	Lazarite	Tajeda	1/16/1979	SAN MIGUEL	San Miguel	MINERA LA ZANIA S.R.L
128	40017905	Suana Angela	Gutierrez	Gallardo	10/15/1924	SAN MIGUEL	San Miguel	MINERA LA ZANIA S.R.L
129	40085751	Juana Pascuala	Sanchez	Garrido	2/15/1979	SAN MIGUEL	San Miguel	MINERA LA ZANIA S.R.L
130	40194598	Mariol Pascuala	Villanueva	Fabian	5/13/1979	SAN MIGUEL	San Miguel	MINERA LA ZANIA S.R.L
131	40423628	Jose David	Sanchez	Machuca	12/14/1979	SAN MIGUEL	San Miguel	MINERA LA ZANIA S.R.L
132	40471476	Jorge Fernando	Cabrera	Abanto	2/20/1979	SAN MIGUEL	San Miguel	MINERA LA ZANIA S.R.L
133	40703692	Edward Michael	Palomino	Arroyo	5/24/1980	SAN MIGUEL	San Miguel	MINERA LA ZANIA S.R.L
134	40797050	Yeni Yliana	Aguilera	Mendoza	4/28/1971	SAN MIGUEL	San Miguel	MINERA LA ZANIA S.R.L
135	40797359	Maria Rosalia	Machuca	Carrera	8/22/1981	SAN MIGUEL	San Miguel	MINERA LA ZANIA S.R.L
136	41013272	Jose Angel	Alvarez	Cruzado	8/2/1977	SAN MIGUEL	San Miguel	MINERA LA ZANIA S.R.L
137	41050783	Betty Consuelo	Allaga	Valverde	9/9/1981	SAN MIGUEL	San Miguel	MINERA LA ZANIA S.R.L
138	41168728	Bethi Janet	Mendoza	Bamos	3/3/1981	SAN MIGUEL	San Miguel	MINERA LA ZANIA S.R.L
139	41293256	Aurorita de los Milanes	Tapia	Paredes	2/10/1982	SAN MIGUEL	San Miguel	MINERA LA ZANIA S.R.L
140	41304643	Santos Modesto	Chavez	Abanto	1/20/1980	SAN MIGUEL	San Miguel	MINERA LA ZANIA S.R.L

N°	DNI	NOMBRES	APELLIDOS		FECHA NACIMIENTO	PROVINCIA	DISTRITO	PROYECTO MINERO DE INFLUENCIA
			Paterno	Materno				
141	41478421	Fany Noemy	Torres	Palaos	10/1/1982	SAN MIGUEL	San Miguel	MINERA LA ZANIA S.R.L
142	41521100	Bosena del Rocío	Marin	Izquierdo	10/23/1982	SAN MIGUEL	San Miguel	MINERA LA ZANIA S.R.L
143	41565836	Padro	Marin	Leiva	9/19/1977	SAN MIGUEL	San Miguel	MINERA LA ZANIA S.R.L
144	41695632	Marleny Micaela	Sanchez	Tunoco	4/1/1983	SAN MIGUEL	San Miguel	MINERA LA ZANIA S.R.L
145	41744307	Maribel	Diaz	Duran	6/25/1983	SAN MIGUEL	San Miguel	MINERA LA ZANIA S.R.L
146	41845398	Jovana del Carmen	Mendoza	Tapia	7/16/1983	SAN MIGUEL	San Miguel	MINERA LA ZANIA S.R.L
147	41922085	Dominga Rocío	Paredes	Cruzado	8/14/1983	SAN MIGUEL	San Miguel	MINERA LA ZANIA S.R.L
148	41978454	Franco Desiderio	Quiroz	Tirado	3/4/1983	SAN MIGUEL	San Miguel	MINERA LA ZANIA S.R.L
149	42063375	Susan Natali	Castañeda	Torres	9/19/1983	SAN MIGUEL	San Miguel	MINERA LA ZANIA S.R.L
150	42288937	Norma	Portal	Raico	3/1/1984	SAN MIGUEL	San Miguel	MINERA LA ZANIA S.R.L
151	42439211	Herlinda	Aguilar	Recillo	4/19/1983	SAN MIGUEL	San Miguel	MINERA LA ZANIA S.R.L
152	42480459	Julia	Vilchez	Tirado	7/2/1984	SAN MIGUEL	San Miguel	MINERA LA ZANIA S.R.L
153	42480492	Arcadi	Calderon	Garcia	9/3/1982	SAN MIGUEL	San Miguel	MINERA LA ZANIA S.R.L
154	42565218	Rosa Corali	Mendoza	Quiroz	7/26/1984	SAN MIGUEL	San Miguel	MINERA LA ZANIA S.R.L
155	42633336	Rosa Elvira	Abanto	Albarran	8/30/1984	SAN MIGUEL	San Miguel	MINERA LA ZANIA S.R.L
156	42633338	Dorcas Ruby	Cotrina	Armas	10/9/1984	SAN MIGUEL	San Miguel	MINERA LA ZANIA S.R.L
157	42701095	Magdalena	Machuca	Huaccha	7/19/1980	SAN MIGUEL	San Miguel	MINERA LA ZANIA S.R.L
158	42748312	Sara	Edquen	Quintana	11/1/1984	SAN MIGUEL	San Miguel	MINERA LA ZANIA S.R.L
159	42749408	Maria Hilda	Martinez	Sanchez	4/24/1980	SAN MIGUEL	San Miguel	MINERA LA ZANIA S.R.L
160	42902412	Maria Olivia	Salazar	Bautista	3/30/1985	SAN MIGUEL	San Miguel	MINERA LA ZANIA S.R.L
161	42997243	Joel Agustino	Paredes	Rios	6/1/1985	SAN MIGUEL	San Miguel	MINERA LA ZANIA S.R.L
162	43109684	Renzo Ernesto	Leiva	Cruzado	6/15/1985	SAN MIGUEL	San Miguel	MINERA LA ZANIA S.R.L
163	43413722	Rosita	Salazar	Rodriguez	2/2/1986	SAN MIGUEL	San Miguel	MINERA LA ZANIA S.R.L
164	43502252	Eugenia Leidemia	Tirado	Aimas	3/27/1985	SAN MIGUEL	San Miguel	MINERA LA ZANIA S.R.L
165	43665998	Maria Ines	Cerdan	Torres	4/22/1982	SAN MIGUEL	San Miguel	MINERA LA ZANIA S.R.L
166	43723635	Alejandra Nicodema	Paredes	Albarran	8/3/1986	SAN MIGUEL	San Miguel	MINERA LA ZANIA S.R.L
167	43725747	Yesica Magaly	Estada	Briones	9/15/1986	SAN MIGUEL	San Miguel	MINERA LA ZANIA S.R.L
168	43858095	Alex Raúl	Sanchez	Chaquillo	8/30/1986	SAN MIGUEL	San Miguel	MINERA LA ZANIA S.R.L
169	43931263	Emerita Isabel	Machuca	Abanto	9/14/1986	SAN MIGUEL	San Miguel	MINERA LA ZANIA S.R.L
170	43931268	Cynthia Marleny	Martos	Tirado	10/28/1986	SAN MIGUEL	San Miguel	MINERA LA ZANIA S.R.L
171	44031019	Elisabet	Urbina	Machuca	11/22/1985	SAN MIGUEL	San Miguel	MINERA LA ZANIA S.R.L
172	44030978	Margarita Fidela	Izquierdo	Mendoza	2/22/1971	SAN MIGUEL	San Miguel	MINERA LA ZANIA S.R.L
173	44089193	Maria Graciela	Sanchez	Lezama	8/18/1958	SAN MIGUEL	San Miguel	MINERA LA ZANIA S.R.L
174	44151277	David	Hernandez	Bautista	3/24/1986	SAN MIGUEL	San Miguel	MINERA LA ZANIA S.R.L
175	44195812	Maria Arminda	Sanchez	Muyugarra	6/30/1985	SAN MIGUEL	San Miguel	MINERA LA ZANIA S.R.L

ENCUESTA MUESTRAL- PROVINCIA SAN MIGUEL									
N°	DNI	NOMBRES	APELLIDOS		FECHA NACIMIENTO	PROVINCIA	DISTRITO	PROYECTO MINERO DE INFLUENCIA	
			Paterno	Materno					
176	44207898	Mercedes Marilu	Alvarado	Rios	2/23/1987	SAN MIGUEL	San Miguel	MINERA LA ZANIA S.R.L	
177	44214887	Alicia Yovana	Ruiz	Cotrina	4/5/1987	SAN MIGUEL	San Miguel	MINERA LA ZANIA S.R.L	
178	44231945	Elena Noemi	Chavarria	Cabanillas	8/16/1986	SAN MIGUEL	San Miguel	MINERA LA ZANIA S.R.L	
179	44274979	Saimé	Ramos		5/24/1987	SAN MIGUEL	San Miguel	MINERA LA ZANIA S.R.L	
180	44283812	Rosalva Sayela	Vargas	Bautista	1/24/1987	SAN MIGUEL	San Miguel	MINERA LA ZANIA S.R.L	
181	44300880	Genlis Byll	Abanto	Aosta	5/11/1986	SAN MIGUEL	San Miguel	MINERA LA ZANIA S.R.L	
182	44378924	Maria Nilva	Rojas	Muñoz	12/5/1987	SAN MIGUEL	Tongod	MINERA LA ZANIA S.R.L	
183	44633707	Maria Emilia	Chugurvan	Salas	5/11/1987	SAN MIGUEL	Tongod	MINERA LA ZANIA S.R.L	
184	44786482	Santos Hermenegildo	Tello	Roncal	3/2/1986	SAN MIGUEL	Tongod	MINERA LA ZANIA S.R.L	
185	44819958	Karla Sunneth	Figueras	Rojas	11/19/1987	SAN MIGUEL	Tongod	MINERA LA ZANIA S.R.L	
186	45037954	Melita del Rocio	Sanchez	Celsina	4/9/1988	SAN MIGUEL	Tongod	MINERA LA ZANIA S.R.L	
187	45074573	Gabriela Luzmila	Rojas	Crespín	9/18/1987	SAN MIGUEL	Tongod	MINERA LA ZANIA S.R.L	
188	45154413	Reyna Rosali	Machuca	Muñoz	7/15/1988	SAN MIGUEL	Tongod	MINERA LA ZANIA S.R.L	
189	45296274	Lucia	Cortez	Navea	8/31/1988	SAN MIGUEL	Tongod	MINERA LA ZANIA S.R.L	
190	45325967	Nilton Alexander	Roxas	Campos	9/25/1988	SAN MIGUEL	Tongod	MINERA LA ZANIA S.R.L	
191	45352397	Melitha Angelica	Delgado	Perez	5/24/1988	SAN MIGUEL	Tongod	MINERA LA ZANIA S.R.L	
192	45453609	Elis Mayleny	Pastor	Machuca	8/23/1988	SAN MIGUEL	Tongod	MINERA LA ZANIA S.R.L	
193	45598835	Sindi Alicia	Acosta	Salinas	3/5/1989	SAN MIGUEL	Tongod	MINERA LA ZANIA S.R.L	
194	45671286	Santos Marcelina	Castañeda	Cotrina	2/3/1987	SAN MIGUEL	Tongod	MINERA LA ZANIA S.R.L	
195	45699048	Pablo Ezequiel	Tirado	Bueno	7/4/1989	SAN MIGUEL	Tongod	MINERA LA ZANIA S.R.L	
196	45742890	Maria Elena	Diaz	Marías	6/4/1989	SAN MIGUEL	Tongod	MINERA LA ZANIA S.R.L	
197	45756156	Wilmer Roseel	Munoz	Lezma	3/22/1988	SAN MIGUEL	Tongod	MINERA LA ZANIA S.R.L	
198	45756158	Juan Carlos	Montoya	Leiva	6/8/1989	SAN MIGUEL	Tongod	MINERA LA ZANIA S.R.L	
199	45812181	Dionalia Perpetua	Alcaga	Centurion	11/22/1981	SAN MIGUEL	Tongod	MINERA LA ZANIA S.R.L	
200	46038727	Maria Zuleta	Rojas	Paredes	8/15/1982	SAN MIGUEL	Tongod	MINERA LA ZANIA S.R.L	
201	46132304	Maria Rosa	Marín	Horna	8/30/1982	SAN MIGUEL	Tongod	MINERA LA ZANIA S.R.L	
202	3206099	Hermínio	Julca	Herrera	4/25/1994	SAN MIGUEL	Tongod	MINERA LA ZANIA S.R.L	
203	3376892	Servando	Córdova	Córdova	12/21/1954	SAN MIGUEL	Tongod	MINERA LA ZANIA S.R.L	
204	26614129	Paulina	Valdivia	Huaripata	6/16/1964	SAN MIGUEL	Tongod	MINERA LA ZANIA S.R.L	
205	27705761	Pola	Ordóñez	Montalban	9/5/1965	SAN MIGUEL	Tongod	MINERA LA ZANIA S.R.L	
206	27838532	Jose Presentacion	Guerrero	Guayama	11/21/1974	SAN MIGUEL	Tongod	MINERA LA ZANIA S.R.L	
207	27845790	Claudio	Chumacero	Huaman	10/30/1970	SAN MIGUEL	Tongod	MINERA LA ZANIA S.R.L	
208	27860829	Antonia	Ordóñez	Saranzo	1/23/1967	SAN MIGUEL	Tongod	MINERA LA ZANIA S.R.L	
209	28274399	Norma	Espino	Cacres de Lima	7/25/1973	SAN MIGUEL	Tongod	MINERA LA ZANIA S.R.L	
210	43262592	Doris Janet	Jahuara	Huaman	10/17/1984	SAN MIGUEL	Tongod	MINERA LA ZANIA S.R.L	

ENCUESTA MUESTRAL- PROVINCIA SAN MIGUEL									
N°	DNI	NOMBRES	APELLIDOS		FECHA NACIMIENTO	PROVINCIA	DISTRITO	PROYECTO MINERO DE INFLUENCIA	
			Paterno	Materno					
211	44516466	Daysi Elizabeth	Ordóñez	Adriano	3/12/1987	SAN MIGUEL	Tongod	MINERA LA ZANIA S.R.L	
212	44523954	Felicia	Ramirez	Guerrero	3/7/1987	SAN MIGUEL	Tongod	MINERA LA ZANIA S.R.L	
213	45184439	Maria Casilda	Huayama	García	4/9/1959	SAN MIGUEL	Tongod	MINERA LA ZANIA S.R.L	
214	45583528	Concepcion	Granda	Huaman	1/25/1958	SAN MIGUEL	Tongod	MINERA LA ZANIA S.R.L	
215	48303349	Maria Esther	Alvarez	Abanto	9/6/1991	SAN MIGUEL	Tongod	MINERA LA ZANIA S.R.L	
216	46181414	Jacqueline Elizabeth	Sanchez	Honorio	1/16/1990	SAN MIGUEL	Tongod	MINERA LA ZANIA S.R.L	
217	46343325	Marilu	Machuca	Medina	2/3/1990	SAN MIGUEL	Tongod	MINERA LA ZANIA S.R.L	
218	46394947	Maria Luisa	Leiva	Paredes	7/25/1979	SAN MIGUEL	Tongod	MINERA LA ZANIA S.R.L	
219	46425532	Katerlyne Lizeth	Servillano	Gonzales	7/20/1990	SAN MIGUEL	Tongod	MINERA LA ZANIA S.R.L	
220	46428727	Myriam Roxana	Sanchez	Calderon	6/16/1990	SAN MIGUEL	Tongod	MINERA LA ZANIA S.R.L	
221	46467341	Maria Aida	Sanchez	Murugasa	8/8/1990	SAN MIGUEL	Tongod	MINERA LA ZANIA S.R.L	
222	46486611	Jose Elmer	Chacon	Cabanillas	1/26/1989	SAN MIGUEL	Tongod	MINERA LA ZANIA S.R.L	
223	46483561	Gonzalo del Milagro	Ulloa	Olanco	2/15/1991	SAN MIGUEL	Tongod	MINERA LA ZANIA S.R.L	
224	46484520	Julio	Jimenez	Chavarria	6/17/1990	SAN MIGUEL	Tongod	MINERA LA ZANIA S.R.L	
225	46485555	Jose Alcides	Cerdan	Rubio	8/17/1990	SAN MIGUEL	Tongod	MINERA LA ZANIA S.R.L	
226	46487181	Jose Silverio	Lezama	Mendoza	4/1/1990	SAN MIGUEL	Tongod	MINERA LA ZANIA S.R.L	
227	464881343	Sulma Ruth	Cabanillas	Abanto	6/15/1987	SAN MIGUEL	Tongod	MINERA LA ZANIA S.R.L	
228	464883673	Horacio Edwin	Huaman	Chuan	5/13/1989	SAN MIGUEL	Tongod	MINERA LA ZANIA S.R.L	
229	46490063	Rosmery	Vargas	Muñoz	4/28/1991	SAN MIGUEL	Tongod	MINERA LA ZANIA S.R.L	
230	46494597	Maria Esther	Abanto	Cerdan	3/24/1990	SAN MIGUEL	Tongod	MINERA LA ZANIA S.R.L	
231	47000088	Silver Alberto	Vasquez	Paredes	4/22/1991	SAN MIGUEL	Tongod	MINERA LA ZANIA S.R.L	
232	47009891	Mariela Nathali	Cabrera	Abanto	12/7/1990	SAN MIGUEL	Tongod	MINERA LA ZANIA S.R.L	
233	47066645	Doris Elizabeth	Calderon	Machuca	6/1/1990	SAN MIGUEL	Tongod	MINERA LA ZANIA S.R.L	
234	47088408	Maria Emilia	Gonzales	Vera	9/15/1991	SAN MIGUEL	Tongod	MINERA LA ZANIA S.R.L	
235	47103841	Lady Estefany	Zafra	Rabanal	3/19/1991	SAN MIGUEL	Tongod	MINERA LA ZANIA S.R.L	
236	47127967	Henry Arturo	Rabanal	Rabanal	9/20/1990	SAN MIGUEL	Tongod	MINERA LA ZANIA S.R.L	
237	47148317	Deyvis Mariom	Lezama	Aguilar	9/24/1991	SAN MIGUEL	Tongod	MINERA LA ZANIA S.R.L	
238	47187107	Milagros Coralí	Mendoza	Cotrina	7/23/1991	SAN MIGUEL	Tongod	MINERA LA ZANIA S.R.L	
239	47208253	Julissa Lizeth	Tozas	Toiras	7/4/1991	SAN MIGUEL	Tongod	MINERA LA ZANIA S.R.L	
240	47213525	Jose Elmer	Abanto	Medina	8/25/1991	SAN MIGUEL	Tongod	MINERA LA ZANIA S.R.L	
241	47231118	Miriam Adalys Eda	Peña	Rojas	2/27/1991	SAN MIGUEL	Tongod	MINERA LA ZANIA S.R.L	
242	47317745	Violeta Marisol	Honorio	Marín	8/14/1992	SAN MIGUEL	Tongod	MINERA LA ZANIA S.R.L	
243	47332577	Juan Carlos	Paredes	Rojas	8/26/1992	SAN MIGUEL	Tongod	MINERA LA ZANIA S.R.L	
244	47365142	Maria Mei bol	Honorio	Marín	10/16/1992	SAN MIGUEL	Tongod	MINERA LA ZANIA S.R.L	
245	47406842	Maria de Lourdes	Paredes	Rojas	8/5/1990	SAN MIGUEL	Tongod	MINERA LA ZANIA S.R.L	

ENCUESTA MUESTRAL- PROVINCIA SAN MIGUEL								
N°	DNI	NOMBRES	APELLIDOS		FECHA	PROVINCIA	DISTRITO	PROYECTO MINERO DE INFLUENCIA
			Paterno	Materno	NACIMIENTO			
246	4741766	Jaicy Marly	Lezama	Machuca	11/17/1991	SAN MIGUEL	Tongos	MINERA LA ZANJA S.R.L
247	47491801	Gabi Jhamilet	Purtiza	Cruzado	2/5/1991	SAN MIGUEL	Tongos	MINERA LA ZANJA S.R.L
248	47534986	Luz Elena	Cruzado	Ordoñez	12/15/1991	SAN MIGUEL	Tongos	MINERA LA ZANJA S.R.L
249	47574372	Fatigue	Machuca	Sanchez	9/17/1991	SAN MIGUEL	Tongos	MINERA LA ZANJA S.R.L
250	47617568	Beatriz Edita	Gonzalez	Rios	12/8/1991	SAN MIGUEL	Tongos	MINERA LA ZANJA S.R.L

ENCUESTA MUESTRAL- PROVINCIA DE CAJAMARCA								
N°	DNI	NOMBRES	APELLIDOS		FECHA	PROVINCIA	DISTRITO	PROYECTO MINERO DE INFLUENCIA
			Paterno	Materno	NACIMIENTO			
1	26722097	Saul	Ramos	Chuquimango	11/07/1952	CAJAMARCA	Cajamarca	MINERA YANACOCHA S.R.L
2	42162343	Carlos Enrique	Alcantara	Cieza	16/10/1983	CAJAMARCA	Cajamarca	MINERA YANACOCHA S.R.L
3	46448699	Kevin	Gomez	Rumay	3/06/1990	CAJAMARCA	Cajamarca	MINERA YANACOCHA S.R.L
4	26690401	Maria Carmen	Abanto	de Huaccho	16/07/1949	CAJAMARCA	Cajamarca	MINERA YANACOCHA S.R.L
5	4407162	Ito Rubi	Ocas	Ramirez	4/9/1986	CAJAMARCA	Cajamarca	MINERA YANACOCHA S.R.L
6	44809462	Bianca Esther	Huaccha	de la Cruz	16/11/1982	CAJAMARCA	Cajamarca	MINERA YANACOCHA S.R.L
7	26677486	Pedro Luis	Diaz	Gutierrez	23/02/1960	CAJAMARCA	Cajamarca	MINERA YANACOCHA S.R.L
8	44003250	Nadia Magali	Moran	Sanchez	13/12/1986	CAJAMARCA	Cajamarca	MINERA YANACOCHA S.R.L
9	27065330	Luis German	Garca	Portella	17/10/1994	CAJAMARCA	Cajamarca	MINERA YANACOCHA S.R.L
10	42660529	Rosa Maria	Quispe	Gonzales	7/11/1983	CAJAMARCA	Cajamarca	MINERA YANACOCHA S.R.L
11	26704413	Marco Antonio	Salazar	Salazar	8/11/1957	CAJAMARCA	Cajamarca	MINERA YANACOCHA S.R.L
12	80090246	Dalia	Lara	Huaman	5/3/1976	CAJAMARCA	Cajamarca	MINERA YANACOCHA S.R.L
13	26608865	Lucila	Huayripata	Misahuaman	21/10/1959	CAJAMARCA	Cajamarca	MINERA YANACOCHA S.R.L
14	26613954	Athilio Israel	Cadenillas	Martinez	17/04/1952	CAJAMARCA	Cajamarca	MINERA YANACOCHA S.R.L
15	45984134	Maria Eugenia	Zamora	Mancada	2/06/1989	CAJAMARCA	Cajamarca	MINERA YANACOCHA S.R.L
16	26619026	Maria Esperanza	Tasilla	Chilon	10/10/1962	CAJAMARCA	Cajamarca	MINERA YANACOCHA S.R.L
17	26672987	Marco Antonio	Garcia	Ortiz	21/3/1977	CAJAMARCA	Cajamarca	MINERA YANACOCHA S.R.L
18	26650744	Candelaria	Plasencia	Aguilar	10/2/1970	CAJAMARCA	Cajamarca	MINERA YANACOCHA S.R.L
19	44219330	Elbia	Tamaya	Sanchez	1/7/1981	CAJAMARCA	Cajamarca	MINERA YANACOCHA S.R.L
20	26697082	Hermelinda	Cueva	Herrera	8/3/1973	CAJAMARCA	Cajamarca	MINERA YANACOCHA S.R.L
21	42410039	Magaly Flor	Barrantes	Guevara	28/04/1984	CAJAMARCA	Cajamarca	MINERA YANACOCHA S.R.L
22	26617852	Alvaro Alamiro	Vega	Risco	17/12/1958	CAJAMARCA	Cajamarca	MINERA YANACOCHA S.R.L
23	26678881	Betty del Pilar	Briones	Arana	27/5/1962	CAJAMARCA	Cajamarca	MINERA YANACOCHA S.R.L
24	41682804	Jonny Sergio	Mamani	Luis	8/07/1980	CAJAMARCA	Cajamarca	MINERA YANACOCHA S.R.L
25	42239663	Victor Edgardo	Vargas	Narso	27/07/1981	CAJAMARCA	Cajamarca	MINERA YANACOCHA S.R.L
26	26729619	Rosa	Quiroz	Chupiruna	25/08/1977	CAJAMARCA	Cajamarca	MINERA YANACOCHA S.R.L
27	41394300	Suan	Chagne	Malca	16/06/1981	CAJAMARCA	Cajamarca	MINERA YANACOCHA S.R.L
28	43596235	Roger William	Quispe	Duran	19/01/1986	CAJAMARCA	Cajamarca	MINERA YANACOCHA S.R.L
29	16532815	Marco Antonio	Tavara	Bartista	28/02/1966	CAJAMARCA	Cajamarca	MINERA YANACOCHA S.R.L
30	26612684	Gosbunda Israel	Pajares	Gallardo	28/07/1960	CAJAMARCA	Cajamarca	MINERA YANACOCHA S.R.L
31	26613306	Marliza Elizabeth	Linares	Santa Cruz	10/04/1963	CAJAMARCA	Cajamarca	MINERA YANACOCHA S.R.L
32	26613926	Sorpe Wilfredo	Villared	Vasquez	18/06/1952	CAJAMARCA	Cajamarca	MINERA YANACOCHA S.R.L
33	26613954	Athilio Israel	Cadenillas	Martinez	17/04/1952	CAJAMARCA	Cajamarca	MINERA YANACOCHA S.R.L
34	26614124	Nelly Gloria	Alvarado	Diaz	17/04/1965	CAJAMARCA	Cajamarca	MINERA YANACOCHA S.R.L
35	26614172	Daniel Alfonso	Alfaro	Rojas	16/8/1955	CAJAMARCA	Cajamarca	MINERA YANACOCHA S.R.L

ENCUESTA MUESTRAL- PROVINCIA DE CAJAMARCA								
N°	DNI	NOMBRES	APELLIDOS		FECHA	PROVINCIA	DISTRITO	PROYECTO MINERO DE INFLUENCIA
			Paterno	Materno	NACIMIENTO			
36	26614390	Dakila Emelina	Martos	Sangay	25/06/1964	CAJAMARCA	Cajamarca	MINERA YANACOCHA S.R.L
37	26614390	Antonia Rosenda	Lozano	Trujillo	17/01/1948	CAJAMARCA	Cajamarca	MINERA YANACOCHA S.R.L
38	26614606	Oscar Emilio	García	Sanchez	3/09/1962	CAJAMARCA	Cajamarca	MINERA YANACOCHA S.R.L
39	26614615	Teodocia	Alva	de Flores	23/03/1952	CAJAMARCA	Cajamarca	MINERA YANACOCHA S.R.L
40	26614713	Hermes Graciela	Rabanal	de Cadani Iles	26/04/1953	CAJAMARCA	Cajamarca	MINERA YANACOCHA S.R.L
41	26614759	Deidemia	Bringas	Castegana	30/10/1951	CAJAMARCA	Cajamarca	MINERA YANACOCHA S.R.L
42	26615303	Miriam Marlene	Mischan	Cruzado	10/02/1959	CAJAMARCA	Cajamarca	MINERA YANACOCHA S.R.L
43	26615383	Rosario	Manhilla	Rumay	4/10/1964	CAJAMARCA	Cajamarca	MINERA YANACOCHA S.R.L
44	26615738	Marta	Silva	Acosta	9/08/1961	CAJAMARCA	Cajamarca	MINERA YANACOCHA S.R.L
45	26617235	Maria Lindomera	Quito	Alvarez	5/06/1962	CAJAMARCA	Cajamarca	MINERA YANACOCHA S.R.L
46	26617756	Hugo Humberto	Reyna	Goicochea	26/09/1955	CAJAMARCA	Cajamarca	MINERA YANACOCHA S.R.L
47	26617852	Alvaro Alamiro	Vega	Risco	17/12/1958	CAJAMARCA	Cajamarca	MINERA YANACOCHA S.R.L
48	26618426	Jorge Antibal	Valderama	Bazan	22/09/1956	CAJAMARCA	Cajamarca	MINERA YANACOCHA S.R.L
49	26618621	María Jesús	Angaypoma	Rafael	3/01/1960	CAJAMARCA	Cajamarca	MINERA YANACOCHA S.R.L
50	26618962	Carmen Mercedes	Quintos	Carrasco	26/10/1962	CAJAMARCA	Cajamarca	MINERA YANACOCHA S.R.L
51	26619026	María Esperanza	Tasilla	Chilon	10/10/1962	CAJAMARCA	Cajamarca	MINERA YANACOCHA S.R.L
52	26619217	Elsa Gladys	Izquierdo	Acosta	7/09/1960	CAJAMARCA	Cajamarca	MINERA YANACOCHA S.R.L
53	26620238	Alficia	Rodriguez	Bolaños	2/10/1964	CAJAMARCA	Cajamarca	MINERA YANACOCHA S.R.L
54	26620648	María Belicia	Camacho	Torres	25/11/1960	CAJAMARCA	Cajamarca	MINERA YANACOCHA S.R.L
55	26621446	William Francisco	Horna	Mendoza	29/01/1963	CAJAMARCA	Cajamarca	MINERA YANACOCHA S.R.L
56	26624843	David	Ramos	Mendoza	9/08/1966	CAJAMARCA	Cajamarca	MINERA YANACOCHA S.R.L
57	26625648	María Cristina	Villanueva	Alvarado	20/01/1960	CAJAMARCA	Cajamarca	MINERA YANACOCHA S.R.L
58	26625706	María Trinidad	Gusquisiban	Munoz	9/06/1964	CAJAMARCA	Cajamarca	MINERA YANACOCHA S.R.L
59	26626197	Rosa Grimilda	Villanueva	de Vasquez	22/02/1955	CAJAMARCA	Cajamarca	MINERA YANACOCHA S.R.L
60	26626442	María Absonia	Rojas	Pomatanta	29/01/1952	CAJAMARCA	Cajamarca	MINERA YANACOCHA S.R.L
61	26627633	William Jaime	Perez	Ordóñez	30/05/1965	CAJAMARCA	Cajamarca	MINERA YANACOCHA S.R.L
62	26627789	María Nieves	Huaihua	de Huaran	1/08/1964	CAJAMARCA	Cajamarca	MINERA YANACOCHA S.R.L
63	26628278	Bertha Aide	Ruiz	Cueva	30/04/1965	CAJAMARCA	Cajamarca	MINERA YANACOCHA S.R.L
64	26629399	Hermínia Ana	Lopez	Cueva	18/04/1955	CAJAMARCA	Cajamarca	MINERA YANACOCHA S.R.L
65	26629400	María Dosaliza	Vilela	Peralta	1/11/1962	CAJAMARCA	Cajamarca	MINERA YANACOCHA S.R.L
66	26630312	Miriam Amparo	Bazan	Alvitres	2/09/1962	CAJAMARCA	Cajamarca	MINERA YANACOCHA S.R.L
67	26630697	Fredesvinda	Perez	Inca	18/10/1963	CAJAMARCA	Cajamarca	MINERA YANACOCHA S.R.L
68	26631050	Teresa	Linares	Cacho	15/10/1953	CAJAMARCA	Cajamarca	MINERA YANACOCHA S.R.L
69	26631983	Graciela del Pilar	Tejada	Diaz	16/10/1953	CAJAMARCA	Cajamarca	MINERA YANACOCHA S.R.L
70	26632372	Ana Maria	Minchan	Castrejon	26/07/1956	CAJAMARCA	Cajamarca	MINERA YANACOCHA S.R.L

PROVINCIA DE CAJAMARCA

PROYECTO MINERO DE INFLUENCIA

N	N°	DNI	NOMBRES	APELLIDOS		FECHA	PROVINCIA	DISTRITO	PROYECTO MINERO DE INFLUENCIA
				Paterno	Materno	NACIMIENTO			
1	71	26633454	Abel	Saucedo	Bringas	6/2/1964	CAJAMARCA	Cajamarca	MINERA YANACOCHA S.R.L
1	72	26633473	Maria Hilda	Cachay	Duran	3/5/1964	CAJAMARCA	Cajamarca	MINERA YANACOCHA S.R.L
1	73	26633625	Consuelo	Tacilla	de Ventura	6/20/1963	CAJAMARCA	Cajamarca	MINERA YANACOCHA S.R.L
	74	26633763	Fernando	Fernandez	Acosta	8/11/1958	CAJAMARCA	Cajamarca	MINERA YANACOCHA S.R.L
	75	26633816	Diana Doris	Hernandez	Fernandez	12/25/1963	CAJAMARCA	Cajamarca	MINERA YANACOCHA S.R.L
	76	26634156	Yolanda	Urrunaga	Peralta	10/12/1945	CAJAMARCA	Cajamarca	MINERA YANACOCHA S.R.L
	77	26635347	Yolanda	Herrera	Gutierrez	9/15/1957	CAJAMARCA	Cajamarca	MINERA YANACOCHA S.R.L
	78	26635504	Josépa	Tanta	Ishpilca	3/29/1955	CAJAMARCA	Cajamarca	MINERA YANACOCHA S.R.L
	79	26636001	Aurora Alicia	Castreyen	de Chalan	3/17/1965	CAJAMARCA	Cajamarca	MINERA YANACOCHA S.R.L
	80	26636076	Santiago Felipe	Chalan	Villanueva	4/27/1958	CAJAMARCA	Cajamarca	MINERA YANACOCHA S.R.L
	81	26636129	Maria Nelida	Torres	Bringas	5/10/1960	CAJAMARCA	Cajamarca	MINERA YANACOCHA S.R.L
	82	26640679	Lastenia Drefelinda	Miranda	Sanchez	5/29/1966	CAJAMARCA	Cajamarca	MINERA YANACOCHA S.R.L
	83	26641329	Gissely Paola	Narvarez	Alvarado	8/31/1972	CAJAMARCA	Cajamarca	MINERA YANACOCHA S.R.L
	84	26644608	Roger Martin	De la torre	Jave	2/6/1972	CAJAMARCA	Cajamarca	MINERA YANACOCHA S.R.L
	85	26645035	Dorimita	Malca	Chavez	7/12/1966	CAJAMARCA	Cajamarca	MINERA YANACOCHA S.R.L
	86	10248415	Filadelfio	Valiente	Mantilla	9/2/1971	CAJAMARCA	Baños Del Inca	MINERA YANACOCHA S.R.L
	87	10374873	Rafael Alejandro	Vargas	Quiroz	4/19/1957	CAJAMARCA	Baños Del Inca	MINERA YANACOCHA S.R.L
	88	10522573	Luis	Cortes	Vasquez	6/13/1970	CAJAMARCA	Baños Del Inca	MINERA YANACOCHA S.R.L
	89	10547027	Segundo Luis	Mori	Rojas	2/15/1971	CAJAMARCA	Baños Del Inca	MINERA YANACOCHA S.R.L
	90	10563317	Cesar Jaines	Lozano	Mendoza	11/26/1957	CAJAMARCA	Baños Del Inca	MINERA YANACOCHA S.R.L
	91	10563981	Maria Olga	Cerna	Arroyo	3/15/1968	CAJAMARCA	Baños Del Inca	MINERA YANACOCHA S.R.L
	92	10618426	Esmeralda Soledad	Roncal	Chavez	8/7/1973	CAJAMARCA	Baños Del Inca	MINERA YANACOCHA S.R.L
	93	10619766	Maria Susana	Saman	Quiroz	1/22/1977	CAJAMARCA	Baños Del Inca	MINERA YANACOCHA S.R.L
	94	10622797	Fernando Fawio	Flores	de la Cruz	2/17/1975	CAJAMARCA	Baños Del Inca	MINERA YANACOCHA S.R.L
	95	10623671	Mixi	Malca	Vasquez	10/29/1977	CAJAMARCA	Baños Del Inca	MINERA YANACOCHA S.R.L
	96	10626247	Charles Omar	Gonzales	Mendoza	10/18/1977	CAJAMARCA	Baños Del Inca	MINERA YANACOCHA S.R.L
	97	10626566	Olga Irma	Ruiz	Mejia	1/20/1978	CAJAMARCA	Baños Del Inca	MINERA YANACOCHA S.R.L
	98	10630095	Segundo Elias	Pajares	Cachay	11/8/1963	CAJAMARCA	Baños Del Inca	MINERA YANACOCHA S.R.L
	99	10666616	Willan	Diaz	Villalobos	6/20/1977	CAJAMARCA	Baños Del Inca	MINERA YANACOCHA S.R.L
	100	10693433	Fredy Luis	Cabrera	Vargas	6/21/1977	CAJAMARCA	Baños Del Inca	MINERA YANACOCHA S.R.L
	101	10761417	Nicolas	Chalan	Valiente	5/9/1977	CAJAMARCA	Baños Del Inca	MINERA YANACOCHA S.R.L
	102	17983976	Alfredo Alejandro	Arenaldo	Lopez	9/24/1956	CAJAMARCA	Baños Del Inca	MINERA YANACOCHA S.R.L
	103	18056183	Maria Magda	Cueva	Lozano	7/20/1964	CAJAMARCA	Baños Del Inca	MINERA YANACOCHA S.R.L
	104	18100302	Monica Rosa	Quiroz	Arana	6/11/1969	CAJAMARCA	Baños Del Inca	MINERA YANACOCHA S.R.L
	105	18100322	Luis Fernando	Gill	Tello	9/12/1961	CAJAMARCA	Baños Del Inca	MINERA YANACOCHA S.R.L

ENCUESTA MUESTRAL- PROVINCIA DE CAJAMARCA								
N°	DNI	NOMBRES	APELLIDOS		FECHA	PROVINCIA	DISTRITO	PROYECTO MINERO DE INFLUENCIA
			Paterno	Materno	NACIMIENTO			
106	18101293	Miriam	Miranda	Sanchez	7/5/1969	CAJAMARCA	Baños Del Inca	MINERA YANACOCHA S.R.L
107	48131379	Rosa Mercedes	Narvaez	Alvarado	9/29/1973	CAJAMARCA	Baños Del Inca	MINERA YANACOCHA S.R.L
108	18132738	Felipe Humberto	De la torre	Save	6/24/1964	CAJAMARCA	Baños Del Inca	MINERA YANACOCHA S.R.L
109	18172200	Mercedes Catalina	Malca	Chavez	9/25/1974	CAJAMARCA	Baños Del Inca	MINERA YANACOCHA S.R.L
110	18836525	Luis Alberto	Valiente	Mandilla	7/17/1969	CAJAMARCA	Baños Del Inca	MINERA YANACOCHA S.R.L
111	18904820	Silvia Rosa	Vargas	Quiroz	4/20/1970	CAJAMARCA	Baños Del Inca	MINERA YANACOCHA S.R.L
112	18988114	Lucy Aurora	Cortes	Vasquez	11/15/1975	CAJAMARCA	Baños Del Inca	MINERA YANACOCHA S.R.L
113	19194649	Jaime Augusto	Morí	Rojas	1/16/1966	CAJAMARCA	Baños Del Inca	MINERA YANACOCHA S.R.L
114	19226682	Edmith	Lozano	Montoya	8/14/1972	CAJAMARCA	Baños Del Inca	MINERA YANACOCHA S.R.L
115	10563984	Maria Olga	Cesna	Araya	3/15/1978	CAJAMARCA	Baños Del Inca	MINERA YANACOCHA S.R.L
116	10618426	Emeralda Soledad	Roncal	Chavez	27/7/1973	CAJAMARCA	Baños Del Inca	MINERA YANACOCHA S.R.L
117	10619766	Maria Susana	Saman	Quiroz	1/22/1977	CAJAMARCA	Baños Del Inca	MINERA YANACOCHA S.R.L
118	10627797	Fernando Fabio	Flores	de la Cruz	2/17/1975	CAJAMARCA	Baños Del Inca	MINERA YANACOCHA S.R.L
119	10623671	Mixi	Malca	Vasquez	10/29/1977	CAJAMARCA	Baños Del Inca	MINERA YANACOCHA S.R.L
120	10626247	Charls Omar	Gonzales	Mendoza	10/8/1977	CAJAMARCA	Baños Del Inca	MINERA YANACOCHA S.R.L
121	10626566	Olga Irma	Ruiz	Mejia	1/20/1978	CAJAMARCA	Baños Del Inca	MINERA YANACOCHA S.R.L
122	10630095	Segundo Elias	Pajares	Cachay	11/8/1963	CAJAMARCA	Baños Del Inca	MINERA YANACOCHA S.R.L
123	10666616	Willian	Diaz	Villalobos	6/20/1977	CAJAMARCA	Baños Del Inca	MINERA YANACOCHA S.R.L
124	10693433	Fredy Luis	Cabrera	Vargas	6/21/1977	CAJAMARCA	Baños Del Inca	MINERA YANACOCHA S.R.L
125	10761417	Nicolas	Chalan	Valente	5/9/1977	CAJAMARCA	Baños Del Inca	MINERA YANACOCHA S.R.L
126	17985476	Alfredo Alejandro	Arenal	Lopez	9/24/1956	CAJAMARCA	Baños Del Inca	MINERA YANACOCHA S.R.L
127	18056183	Maria Magdalena	Cueva	Lozano	7/20/1964	CAJAMARCA	Baños Del Inca	MINERA YANACOCHA S.R.L
128	18100302	Monica Rosa	Quiroz	Ayara	6/11/1969	CAJAMARCA	Baños Del Inca	MINERA YANACOCHA S.R.L
129	18100392	Luis Fernando	Gil	Tello	9/12/1961	CAJAMARCA	Baños Del Inca	MINERA YANACOCHA S.R.L
130	18101293	Miriam	Vigo	Pastor	7/5/1969	CAJAMARCA	Baños Del Inca	MINERA YANACOCHA S.R.L
131	48131379	Rosa Mercedes	Vasquez	Salazar	9/29/1973	CAJAMARCA	Baños Del Inca	MINERA YANACOCHA S.R.L
132	18132738	Felipe Humberto	Carrion	Vargas	6/24/1964	CAJAMARCA	Baños Del Inca	MINERA YANACOCHA S.R.L
133	18172200	Mercedes Catalina	Perez	Gutierrez	9/25/1974	CAJAMARCA	Baños Del Inca	MINERA YANACOCHA S.R.L
134	18836525	Luis Alberto	Castillo	Velasquez	7/17/1969	CAJAMARCA	Baños Del Inca	MINERA YANACOCHA S.R.L
135	18904820	Silvia Rosa	Valqui	Valezmorano	4/20/1970	CAJAMARCA	Baños Del Inca	MINERA YANACOCHA S.R.L
136	18988114	Lucy Aurora	Epiquien	Poche	11/15/1975	CAJAMARCA	Baños Del Inca	MINERA YANACOCHA S.R.L
137	19194649	Jaime Augusto	Galfo	Chandv.	1/16/1966	CAJAMARCA	Baños Del Inca	MINERA YANACOCHA S.R.L
138	19226682	Edmith	Ruiz	Aguilar	8/14/1972	CAJAMARCA	Baños Del Inca	MINERA YANACOCHA S.R.L
139	26602049	Ycabal Rosalia	Huaman	Perez	11/19/1954	CAJAMARCA	Baños Del Inca	MINERA YANACOCHA S.R.L
140	06605334	Rosa	Bazan	Chavarri	5/16/1956	CAJAMARCA	Baños Del Inca	MINERA YANACOCHA S.R.L

ENCUESTA MUESTRAL- PROVINCIA DE CAJAMARCA								
N°	DNI	NOMBRES	APELLIDOS		FECHA	PROVINCIA	DISTRITO	PROYECTO MINERO DE INFLUENCIA
			Paterno	Materno	NACIMIENTO			
141	26618426	Jorge Aibal	Valdezama	Bazan	9/22/1956	CAJAMARCA	Baños Del Inca	MINERA YANACOCHA S.R.L
142	26638504	Josefa	Tenta	Ishrilco	3/29/1955	CAJAMARCA	Baños Del Inca	MINERA YANACOCHA S.R.L
143	26681766	William Jorge	Carrasco	Zalada	3/30/1970	CAJAMARCA	Baños Del Inca	MINERA YANACOCHA S.R.L
144	26696163	Marie Sebastiana	Tanta	Duran	1/20/1970	CAJAMARCA	Baños Del Inca	MINERA YANACOCHA S.R.L
145	26701573	Elena	Cabrera	Julcamero	8/18/1975	CAJAMARCA	Baños Del Inca	MINERA YANACOCHA S.R.L
146	40446943	Carmelo	Chugnes	Dilas	7/16/1976	CAJAMARCA	Encañada	MINERA YANACOCHA S.R.L
147	40513669	Esther Marily	Dominguez	Azevalo	4/6/1980	CAJAMARCA	Encañada	MINERA YANACOCHA S.R.L
148	41509016	Roberto Ronald	Quiliche	Chavez	9/30/1982	CAJAMARCA	Encañada	MINERA YANACOCHA S.R.L
149	42071897	Jhovana Aramela	Vasquez	Escobar	11/10/1983	CAJAMARCA	Encañada	MINERA YANACOCHA S.R.L
150	44788083	Gabriela Elizabeth	Roncal	Chavez	1/12/1985	CAJAMARCA	Encañada	MINERA YANACOCHA S.R.L
151	10927077	Juan Carlo	Tirado	Vargas	6/23/1977	CAJAMARCA	Encañada	ANGLO AMERICAN MICHICUILLAY S.A
152	10609779	Doris Elizabeth	Cabanillas	Palomino	8/3/1966	CAJAMARCA	Encañada	ANGLO AMERICAN MICHICUILLAY S.A
153	10609779	Maria Chabuca	Vargas	Huaman	6/2/1976	CAJAMARCA	Encañada	ANGLO AMERICAN MICHICUILLAY S.A
154	10624307	Lindaura	Infante	Clares	7/24/1977	CAJAMARCA	Encañada	ANGLO AMERICAN MICHICUILLAY S.A
155	10694070	Rosa Elvira	Arce	Ortiz	11/10/1977	CAJAMARCA	Encañada	ANGLO AMERICAN MICHICUILLAY S.A
156	10722942	Adriano	Acuña	Maylo	3/1/1976	CAJAMARCA	Encañada	ANGLO AMERICAN MICHICUILLAY S.A
157	10804052	Cesar Alberto	Espinoza	Campos	10/25/1969	CAJAMARCA	Encañada	ANGLO AMERICAN MICHICUILLAY S.A
158	10871128	Margarit	Devan	Loaiza	10/22/1978	CAJAMARCA	Encañada	ANGLO AMERICAN MICHICUILLAY S.A
159	15856897	Jhon Carlos	Iporraguirre	Gonzales	7/7/1968	CAJAMARCA	Encañada	ANGLO AMERICAN MICHICUILLAY S.A
160	16457201	Edinson Alejandro	Alvarez	Garcia	10/19/1954	CAJAMARCA	Encañada	ANGLO AMERICAN MICHICUILLAY S.A
161	16460111	Yris Haydee	Patazca	de Rojas	9/27/1954	CAJAMARCA	Encañada	ANGLO AMERICAN MICHICUILLAY S.A
162	16465758	Jorge Luis	Chavez	Lopez	5/2/1963	CAJAMARCA	Encañada	ANGLO AMERICAN MICHICUILLAY S.A
163	16469196	Betty Isabel	Perez	Membrillo	2/4/1965	CAJAMARCA	Encañada	ANGLO AMERICAN MICHICUILLAY S.A
164	16539483	Lorenzo	Sanchez	Idruga	8/4/1949	CAJAMARCA	Encañada	ANGLO AMERICAN MICHICUILLAY S.A
165	16655442	Angelica Esther	Vasquez	Dias	8/18/1967	CAJAMARCA	Encañada	ANGLO AMERICAN MICHICUILLAY S.A
166	16661338	Maria Carmela	Bueno	Espinoza	9/6/1970	CAJAMARCA	Encañada	ANGLO AMERICAN MICHICUILLAY S.A
167	16682972	Jacques D.de	Cruz	Caldas	3/21/1969	CAJAMARCA	Encañada	ANGLO AMERICAN MICHICUILLAY S.A
168	16691094	Lidia	Mendoza	Vasquez	9/8/1971	CAJAMARCA	Encañada	ANGLO AMERICAN MICHICUILLAY S.A
169	16694286	Nelly Elizabeth	Yapac	Chisre	10/7/1972	CAJAMARCA	Encañada	ANGLO AMERICAN MICHICUILLAY S.A
170	16698713	Pablo Roberto	Teran	Salazar	1/30/1968	CAJAMARCA	Encañada	ANGLO AMERICAN MICHICUILLAY S.A
171	16704492	Segundo Hilario	Ramos	Leon	1/14/1972	CAJAMARCA	Encañada	ANGLO AMERICAN MICHICUILLAY S.A
172	16710851	Raul	Flores	Sanchez	8/25/1973	CAJAMARCA	Encañada	ANGLO AMERICAN MICHICUILLAY S.A
173	16722613	Austodio	Contreras	Rioja	10/12/1974	CAJAMARCA	Encañada	ANGLO AMERICAN MICHICUILLAY S.A
174	16738154	Euler Adalberto	Lozano	Pedraza	10/25/1974	CAJAMARCA	Encañada	ANGLO AMERICAN MICHICUILLAY S.A
175	16752169	Sipriano	Ramos	Quilla	6/6/1964	CAJAMARCA	Encañada	ANGLO AMERICAN MICHICUILLAY S.A

ENCUESTA MUESTRAL- PROVINCIA DE CAJAMARCA								
N°	DNI	NOMBRES	APELLIDOS		FECHA	PROVINCIA	DISTRITO	PROYECTO MINERO DE INFLUENCIA
			Paterno	Materno	NACIMIENTO			
176	16764920	Francisco Miguel	Espinosa	Lamas	7/1/1949	CAJAMARCA	Encañada	ANGLO AMERICAN MICHICUILLAY S.A
177	16774834	Maria Barbara	Rojas	Cueva	5/16/1959	CAJAMARCA	Encañada	ANGLO AMERICAN MICHICUILLAY S.A
178	16787382	Ana Violeta	Vasquez	Aguirre	6/8/1977	CAJAMARCA	Encañada	ANGLO AMERICAN MICHICUILLAY S.A
179	16791043	Cristhian Robert	Contreras	Regalado	4/11/1977	CAJAMARCA	Encañada	ANGLO AMERICAN MICHICUILLAY S.A
180	16795010	Regina Elisa	Avila	Costoz	11/5/1977	CAJAMARCA	Encañada	ANGLO AMERICAN MICHICUILLAY S.A
181	17295250	Carmela	Alejandria	Tello	11/26/1957	CAJAMARCA	Encañada	ANGLO AMERICAN MICHICUILLAY S.A
182	17595126	Orfita	Soplin	Marin	3/23/1963	CAJAMARCA	Encañada	ANGLO AMERICAN MICHICUILLAY S.A
183	17525425	Sonia Isabella	Gil	Ludena	12/13/1962	CAJAMARCA	Encañada	ANGLO AMERICAN MICHICUILLAY S.A
184	17545027	Jose Clemente	Luna	Soldado	12/20/1974	CAJAMARCA	Encañada	ANGLO AMERICAN MICHICUILLAY S.A
185	17576934	Blanca Irene	Benites	Torres	5/25/1968	CAJAMARCA	Encañada	ANGLO AMERICAN MICHICUILLAY S.A
186	17598487	Danmar Rosa	Vazquez	Veliz	5/18/1955	CAJAMARCA	Encañada	ANGLO AMERICAN MICHICUILLAY S.A
187	17836320	Jorge Alberto	Vigo	Pastor	6/10/1963	CAJAMARCA	Encañada	ANGLO AMERICAN MICHICUILLAY S.A
188	18030476	Maria Anita	Valdivia	Nicacio	8/19/1954	CAJAMARCA	Encañada	ANGLO AMERICAN MICHICUILLAY S.A
189	18033412	Marco Tulio	Narro	Centurion	12/20/1961	CAJAMARCA	Encañada	ANGLO AMERICAN MICHICUILLAY S.A
190	26113306	Marliza Elizabeth	Linares	Santa Cruz	4/10/1963	CAJAMARCA	Encañada	ANGLO AMERICAN MICHICUILLAY S.A
191	26624842	David	Ramos	Mendoza	8/9/1962	CAJAMARCA	Encañada	ANGLO AMERICAN MICHICUILLAY S.A
192	26691529	Maria Lucinda	Ramires	Alcantara	12/12/1956	CAJAMARCA	Encañada	ANGLO AMERICAN MICHICUILLAY S.A
193	26730928	Mercedes	Alva	Caja	9/26/1976	CAJAMARCA	Encañada	ANGLO AMERICAN MICHICUILLAY S.A
194	40199720	Celinda	Uriarte	Infante	6/9/1979	CAJAMARCA	Encañada	ANGLO AMERICAN MICHICUILLAY S.A
195	40274229	Stela	Alvarez	Romero	6/18/1979	CAJAMARCA	Encañada	ANGLO AMERICAN MICHICUILLAY S.A
196	40543351	Dina Rosa	Estela	Terrones	7/31/1979	CAJAMARCA	Encañada	ANGLO AMERICAN MICHICUILLAY S.A
197	41310951	Santos Manuelita	Bererra	Lingan	4/14/1976	CAJAMARCA	Encañada	ANGLO AMERICAN MICHICUILLAY S.A
198	41528249	Gregorio Ernes	Ticona	Venegas	1/9/1979	CAJAMARCA	Encañada	ANGLO AMERICAN MICHICUILLAY S.A
199	41541999	Maria Brisaida	Herrera	Chilon	12/23/1981	CAJAMARCA	Encañada	ANGLO AMERICAN MICHICUILLAY S.A
200	45509030	Consuelo Shuliana	Perez	Escalante	12/24/1982	CAJAMARCA	Encañada	ANGLO AMERICAN MICHICUILLAY S.A
201	10143031	Irma Ynes	Ruiz	Carranza	4/28/1970	CAJAMARCA	Encañada	MINERA YANACOCHA-MINAS CONGA
202	10239612	Larry Armando	Donayre	Valladolid	7/13/1972	CAJAMARCA	Encañada	MINERA YANACOCHA-MINAS CONGA
203	10358094	Ana Maria Pilar	Lopez	Garcia	3/10/1972	CAJAMARCA	Encañada	MINERA YANACOCHA-MINAS CONGA
204	10403981	Mirga Victoria	Ramon	Segura	1/16/1972	CAJAMARCA	Encañada	MINERA YANACOCHA-MINAS CONGA
205	10538405	Yolanda	Quispe	Floras	10/19/1963	CAJAMARCA	Encañada	MINERA YANACOCHA-MINAS CONGA
206	26632322	Ana Maria	Minchan	Castrejon	7/26/1956	CAJAMARCA	Encañada	MINERA YANACOCHA-MINAS CONGA
207	46585243	Phierre Martin	Augusto	Quispe	10/21/1990	CAJAMARCA	Encañada	MINERA YANACOCHA-MINAS CONGA
208	10051600	Karim Elizabeth	Rosas	Zelada	1/14/1975	CAJAMARCA	Encañada	MINERA YANACOCHA-MINAS CONGA
209	10233565	Ana Cris	Medina	Gamboa	3/29/1948	CAJAMARCA	Encañada	MINERA YANACOCHA-MINAS CONGA
210	10448049	Pablo	Cuzco	Rudas	6/26/1965	CAJAMARCA	Encañada	MINERA YANACOCHA-MINAS CONGA

ENCUESTA MUESTRAL- PROVINCIA DE CAJAMARCA								
N°	DNI	NOMBRES	APELLIDOS		FECHA	PROVINCIA	DISTRITO	PROYECTO MINERO DE INFLUENCIA
			Paterno	Materno	NACIMIENTO			
211	26612621	María Jesús	Anyaypomay	Rafael	1/3/1960	CAJAMARCA	Encañada	MINERA YANACOCHA-MINAS CONGA
212	61259954	Ruth Yaketuri	Cusquibab	Fernandez	1/4/2002	CAJAMARCA	Encañada	MINERA YANACOCHA-MINAS CONGA
213	79994686	María Antonieta	Becerra	Fernandez	3/19/2016	CAJAMARCA	Encañada	MINERA YANACOCHA-MINAS CONGA
214	44089	Miluska Antonieta	Del Aguila	Tello	7/17/1947	CAJAMARCA	Encañada	MINERA YANACOCHA-MINAS CONGA
215	110025	Jovita	Irujo	del Aguirre	7/9/1975	CAJAMARCA	Encañada	MINERA YANACOCHA-MINAS CONGA
216	111103	Maria Marcia	Mestanza	Flores	5/9/1971	CAJAMARCA	Encañada	MINERA YANACOCHA-MINAS CONGA
217	242151	Luz Elena	Balladares	Villas	8/9/1971	CAJAMARCA	Encañada	MINERA YANACOCHA-MINAS CONGA
218	251665	Alex Wisbert	Culqui	Lezcano	8/12/1960	CAJAMARCA	Encañada	MINERA YANACOCHA-MINAS CONGA
219	291745	Tula Janet	edar	Zapata	2/28/1967	CAJAMARCA	Encañada	MINERA YANACOCHA-MINAS CONGA
220	320833	Sacinto	Heras	Lama	8/6/1963	CAJAMARCA	Encañada	MINERA YANACOCHA-MINAS CONGA
221	325034	Jose Felix	Arca	Plaza	8/16/1962	CAJAMARCA	Encañada	MINERA YANACOCHA-MINAS CONGA
222	326919	Rodolfo Cristobal	Masias	Guerra	3/28/1971	CAJAMARCA	Encañada	MINERA YANACOCHA-MINAS CONGA
223	472687	Wilfredo Emilio	Flores	Lozano	11/7/1948	CAJAMARCA	Encañada	MINERA YANACOCHA-MINAS CONGA
224	479081	Absalon Amibal	Chavez	Flores	2/5/1964	CAJAMARCA	Encañada	MINERA YANACOCHA-MINAS CONGA
225	499521	Esther Virginia	Martos	Salazar	5/20/1948	CAJAMARCA	Encañada	MINERA YANACOCHA-MINAS CONGA
226	504794	Felicita Gloria	Mego	Humana	3/9/1976	CAJAMARCA	Encañada	MINERA YANACOCHA-MINAS CONGA
227	830632	Eufemia Cerapina	Iglesias	Plasencia	3/9/1960	CAJAMARCA	Encañada	MINERA YANACOCHA-MINAS CONGA
228	837451	Noria Yolanda	Espinosa	Alvino	9/1/195	CAJAMARCA	Encañada	MINERA YANACOCHA-MINAS CONGA
229	997198	Jorge Mario	Alvarado	Lopez	7/9/1955	CAJAMARCA	Encañada	MINERA YANACOCHA-MINAS CONGA
230	1002956	Olivia	Alvarez	Ortiz	3/19/1955	CAJAMARCA	Encañada	MINERA YANACOCHA-MINAS CONGA
231	1127415	Basil	Vasquez	Gonzales	7/23/1974	CAJAMARCA	Encañada	MINERA YANACOCHA-MINAS CONGA
232	1325131	Zoraida Carmen	Montes	Mendoza	8/6/1973	CAJAMARCA	Encañada	MINERA YANACOCHA-MINAS CONGA
233	1345621	Satusina	Cruz	Liano	7/26/1978	CAJAMARCA	Encañada	MINERA YANACOCHA-MINAS CONGA
234	1834067	Alejandrina	Pawcar	Cereceda	3/22/1952	CAJAMARCA	Encañada	MINERA YANACOCHA-MINAS CONGA
235	2437213	Segundo Carlos	Yupanqui	Mamani	7/10/1974	CAJAMARCA	Encañada	MINERA YANACOCHA-MINAS CONGA
236	2604272	Marco Los	Sisniegas	Ramirez	8/21/1964	CAJAMARCA	Encañada	MINERA YANACOCHA-MINAS CONGA
237	2801595	Alfredo Antonio	Valdiviezo	Urbina	12/13/1968	CAJAMARCA	Encañada	MINERA YANACOCHA-MINAS CONGA
238	2819861	Glenda del Rosario	Vences	Salazar	3/29/1971	CAJAMARCA	Encañada	MINERA YANACOCHA-MINAS CONGA
239	2854352	Padro Enrique	Chavez	Pachares	9/11/1972	CAJAMARCA	Encañada	MINERA YANACOCHA-MINAS CONGA
240	2869551	Ines	Huarcaya	Renteria	2/17/1976	CAJAMARCA	Encañada	MINERA YANACOCHA-MINAS CONGA
241	3202082	Marcos	Rodriguez	Chavez	6/15/1947	CAJAMARCA	Encañada	MINERA YANACOCHA-MINAS CONGA
242	3384849	Rafael	Manrique	Barreto	8/21/1977	CAJAMARCA	Encañada	MINERA YANACOCHA-MINAS CONGA
243	3569443	Yolanda Wajá	Torres	Carranza	9/24/1958	CAJAMARCA	Encañada	MINERA YANACOCHA-MINAS CONGA
244	3571730	Williams Andres	Burgos	Tassara	12/16/1962	CAJAMARCA	Encañada	MINERA YANACOCHA-MINAS CONGA
245	3878784	Pedro Zenon	Tomanguilla	Rubio	1/24/1928	CAJAMARCA	Encañada	MINERA YANACOCHA-MINAS CONGA

ENCUESTA MUESTRAL- PROVINCIA DE CAJAMARCA								
N°	DNI	NOMBRES	APELLIDOS		FECHA	PROVINCIA	DISTRITO	PROYECTO MINERO DE INFLUENCIA
			Paterno	Materno	NACIMIENTO			
246	3694933	Carla Karina	Montenegro	Raymundo	5/26/1978	CAJAMARCA	Encañada	MINERA YANACOCHA-MINAS CONGA
247	3852870	Florencio Eleuterio	Pardo	Caleso	2/20/1952	CAJAMARCA	Encañada	MINERA YANACOCHA-MINAS CONGA
248	3853370	María Pasavala	Gasay	de Pardo	4/14/1963	CAJAMARCA	Encañada	MINERA YANACOCHA-MINAS CONGA
249	3270696	Carmen Reinelda.	Herosa	Carhuatoto	5/19/1976	CAJAMARCA	Encañada	MINERA YANACOCHA-MINAS CONGA
250	4641725	Milward Giovanni	Zela	Cervantes	1/14/1974	CAJAMARCA	Encañada	MINERA YANACOCHA-MINAS CONGA

ENCUESTA MUESTRAL- PROVINCIA DE CHOTA								
N°	DNI	NOMBRES	APELLIDOS		FECHA	PROVINCIA	DISTRITO	PROYECTO MINERO DE INFLUENCIA
			Paterno	Materno	NACIMIENTO			
1	27240590	JESUS	RAMIREZ	VASQUEZ	2/27/1956	CHOTA	Querocoto	MINERA RIO TINTO-PROYECTO LA GRANJA
2	27241234	LUIS	CARRASCO	PEDRAZA	3/19/1936	CHOTA	Querocoto	MINERA RIO TINTO-PROYECTO LA GRANJA
3	27241561	AUGUSTO	SANCHEZ	FERNANDEZ	31/11/1926	CHOTA	Querocoto	MINERA RIO TINTO-PROYECTO LA GRANJA
4	27245244	JUAN	REQUETO	AVILA	6/5/1942	CHOTA	Querocoto	MINERA RIO TINTO-PROYECTO LA GRANJA
5	27255737	YUDA FLOR	VERA	DE RUSTAMANTE	9/13/1958	CHOTA	Querocoto	MINERA RIO TINTO-PROYECTO LA GRANJA
6	27289725	MAXIMO	RODRIGUEZ	VASQUEZ	6/9/1949	CHOTA	Querocoto	MINERA RIO TINTO-PROYECTO LA GRANJA
7	27292471	AGUSTIN	TORRES	FERNANDEZ	2/28/1973	CHOTA	Querocoto	MINERA RIO TINTO-PROYECTO LA GRANJA
8	27292776	JOSE CELSO	MEJIA	PEREZ	4/7/1959	CHOTA	Querocoto	MINERA RIO TINTO-PROYECTO LA GRANJA
9	27713745	JUAN DE LA CRUZ	PEREZ	CARRASCO	7/8/1974	CHOTA	Querocoto	MINERA RIO TINTO-PROYECTO LA GRANJA
10	41877583	JOSE ALONSO	CHUQUIVINI	MEADRAZA	1/16/1983	CHOTA	Querocoto	MINERA RIO TINTO-PROYECTO LA GRANJA
11	42350564	ERLITA DEL PILAR	TORO	HEREDIA	4/27/1981	CHOTA	Querocoto	MINERA RIO TINTO-PROYECTO LA GRANJA
12	43006592	ISRAEL	FLORES	MUNDOZ	5/15/1979	CHOTA	Querocoto	MINERA RIO TINTO-PROYECTO LA GRANJA
13	43786361	EDWIN	MONTENEGRO	FLORES	2/27/1983	CHOTA	Querocoto	MINERA RIO TINTO-PROYECTO LA GRANJA
14	43859627	ALICIA	CHAVEZ	PAREDES	10/6/1986	CHOTA	Querocoto	MINERA RIO TINTO-PROYECTO LA GRANJA
15	43922312	LEONILDA	CASTRO	RIMARACHINI	3/28/1985	CHOTA	Querocoto	MINERA RIO TINTO-PROYECTO LA GRANJA
16	44364799	ABEL	SANCHEZ	QUISPE	7/8/1987	CHOTA	Querocoto	MINERA RIO TINTO-PROYECTO LA GRANJA
17	44763549	ALEX IVAN	FLORES	MUNDOZ	1/1/1988	CHOTA	Querocoto	MINERA RIO TINTO-PROYECTO LA GRANJA
18	45261810	EVIRA	BAZAN	MARINCEZ	6/8/1973	CHOTA	Querocoto	MINERA RIO TINTO-PROYECTO LA GRANJA
19	45684533	NERIO ORIE	LATAS	MUNDOZ	4/18/1985	CHOTA	Querocoto	MINERA RIO TINTO-PROYECTO LA GRANJA
20	45751648	MARTINA YRENE	MARTINEZ	FERNANDEZ	10/20/1937	CHOTA	Querocoto	MINERA RIO TINTO-PROYECTO LA GRANJA
21	45931925	DOVALDO	MONSALVE	DELGADO	1/26/1979	CHOTA	Querocoto	MINERA RIO TINTO-PROYECTO LA GRANJA
22	46087149	GABY AMYCECILIA	SANCHEZ	ALARCON	1/16/1988	CHOTA	Querocoto	MINERA RIO TINTO-PROYECTO LA GRANJA
23	46138748	JHON DARWIN	CAMPOS	MARRUEN	6/11/1989	CHOTA	Querocoto	MINERA RIO TINTO-PROYECTO LA GRANJA
24	46551340	DIOMENES ISRAEL	SILVA	BANDA	12/29/1989	CHOTA	Querocoto	MINERA RIO TINTO-PROYECTO LA GRANJA
25	46711327	ORMECINDA	QUIROZ	MAZUQUIZ	4/16/1940	CHOTA	Querocoto	MINERA RIO TINTO-PROYECTO LA GRANJA
26	47262358	MARIA YVES	DIAZ	RAMIREZ	1/21/1940	CHOTA	Querocoto	MINERA RIO TINTO-PROYECTO LA GRANJA
27	47962223	EMILIA	GUEVARA	FERNANDEZ	5/17/1950	CHOTA	Querocoto	MINERA RIO TINTO-PROYECTO LA GRANJA
28	80357463	CLEOPE	HEREDIA	CARRASCO	4/9/1972	CHOTA	Querocoto	MINERA RIO TINTO-PROYECTO LA GRANJA
29	7368911	YOLANDA	SEDANO	FLORES	12/19/1952	CHOTA	Querocoto	MINERA RIO TINTO-PROYECTO LA GRANJA
30	8050595	ROSARIO ISABEL	MUGATE	CASAS	8/11/1963	CHOTA	Querocoto	MINERA RIO TINTO-PROYECTO LA GRANJA
31	8067926	SEGUNDO ROMULO	VELASQUEZ	ZEGARRA	7/5/1961	CHOTA	Llama	MINERA RIO TINTO-PROYECTO LA GRANJA
32	8098715	ALBERTO	MEDINIA	SANCHEZ	6/9/1963	CHOTA	Llama	MINERA RIO TINTO-PROYECTO LA GRANJA
33	8099396	MATEO	CASTOPE	JARA	9/21/1959	CHOTA	Llama	MINERA RIO TINTO-PROYECTO LA GRANJA
34	8141752	CARMEN HORMECINI	RAMOS	DAVILA	5/28/1971	CHOTA	Llama	MINERA RIO TINTO-PROYECTO LA GRANJA
35	8169332	MARITZA JUDITH	BAZAN	NUARVAEZ	5/27/1976	CHOTA	Llama	MINERA RIO TINTO-PROYECTO LA GRANJA

ENCUESTA MUESTRAL- PROVINCIA DE CHOTA								
N°	DNI	NOMBRES	APELLIDOS		FECHA	PROVINCIA	DISTRITO	PROYECTO MINERO DE INFLUENCIA
			Paterno	Materno	NACIMIENTO			
36	8209426	CESAR GUILLERMO	URTERRA	ARRAUDO	8/2/1949	CHOTA	Llama	MINERA RIO TINTO-PROYECTO LA GRANJA
37	8298357	URSUSIA VICTORIA	SOZIS	DEBARUADA	7/24/1956	CHOTA	Llama	MINERA RIO TINTO-PROYECTO LA GRANJA
38	8386394	PERCY EDGAR	BELJCO	GALVEZ	2/23/1957	CHOTA	Llama	MINERA RIO TINTO-PROYECTO LA GRANJA
39	8467288	ANITA MARIA	CHUQUE	RAYAL	7/30/1949	CHOTA	Llama	MINERA RIO TINTO-PROYECTO LA GRANJA
40	8467306	GLADIS	RODRIGUEZ	PATARES	12/17/1957	CHOTA	Llama	MINERA RIO TINTO-PROYECTO LA GRANJA
41	8528811	EULALIA	ARRIETO	LAURY	3/14/1965	CHOTA	Llama	MINERA RIO TINTO-PROYECTO LA GRANJA
42	8530547	MARIA SOLEDAD	SALDANA	RAMIREZ	11/17/1957	CHOTA	Llama	MINERA RIO TINTO-PROYECTO LA GRANJA
43	8531393	DOLORES DEL ROSA	MILICHANI	VIZCA	11/29/1956	CHOTA	Llama	MINERA RIO TINTO-PROYECTO LA GRANJA
44	8532033	WILSON CARLOS	MAYOSAVVA	DIAS	10/21/1965	CHOTA	Llama	MINERA RIO TINTO-PROYECTO LA GRANJA
45	8544007	SEGUNDO ZOY	SANCHEZ	LLANOS	2/13/1965	CHOTA	Llama	MINERA RIO TINTO-PROYECTO LA GRANJA
46	8546419	REGUADA ROBERTINA	SANCHEZ	ROJAS	2/26/1964	CHOTA	Llama	MINERA RIO TINTO-PROYECTO LA GRANJA
47	8578550	ALFONSO	LLANOS	TASIZZA	3/21/1959	CHOTA	Llama	MINERA RIO TINTO-PROYECTO LA GRANJA
48	8588192	DANIEL EDUARDO	SIVA SARANTISTEBAN	YURBE	4/29/1945	CHOTA	Llama	MINERA RIO TINTO-PROYECTO LA GRANJA
49	8631921	VICTOR RAUL	CHIVIANI	CHAVEZ	7/29/1959	CHOTA	Llama	MINERA RIO TINTO-PROYECTO LA GRANJA
50	8649081	ITALME	BRINDAS	VASQUEZ	2/1/1968	CHOTA	Llama	MINERA RIO TINTO-PROYECTO LA GRANJA
51	8687012	LUIS ORLANDO	RODRIGUES	PATARES	8/27/1968	CHOTA	Llama	MINERA RIO TINTO-PROYECTO LA GRANJA
52	8743596	CLAUDIA EUSEBIA	MUMBAMA	SANIGAY	8/16/1963	CHOTA	Llama	MINERA RIO TINTO-PROYECTO LA GRANJA
53	16689559	DORGE EDUARDO	BAZAN	MAYRA	3/29/1976	CHOTA	Chiguirip	MINERA RIO TINTO-PROYECTO LA GRANJA
54	27247296	TEOFILO	VELA	HEREDIA	4/4/1961	CHOTA	Chiguirip	MINERA RIO TINTO-PROYECTO LA GRANJA
55	46608880	ELIZABETH	QUISPE	ELORES	10/13/1996	CHOTA	Chiguirip	MINERA RIO TINTO-PROYECTO LA GRANJA
56	46958791	MARIA MAGALI	VIZCHEZ	TELLO	4/10/1991	CHOTA	Chiguirip	MINERA RIO TINTO-PROYECTO LA GRANJA
57	9941314	EDUARDO WILLIAM	DAVID	CLAUDIO	10/23/1968	CHOTA	Chiguirip	MINERA RIO TINTO-PROYECTO LA GRANJA
58	9950062	GILBERTO ALEJANDRO	CARRERA	CASIRCON	7/6/1976	CHOTA	Chiguirip	MINERA RIO TINTO-PROYECTO LA GRANJA
59	9977691	ROSA PILAR	DAVALOS	VARGAS	6/4/1974	CHOTA	Chiguirip	MINERA RIO TINTO-PROYECTO LA GRANJA
60	9986555	MARIA MIRIAM	BORDA	QUISPE	3/17/1975	CHOTA	Chiguirip	MINERA RIO TINTO-PROYECTO LA GRANJA
61	10035416	ROSA ELVIRA	SANCHEZ	AGUILAR	6/10/1976	CHOTA	Chiguirip	MINERA RIO TINTO-PROYECTO LA GRANJA
62	10064213	AIDA	QUISPE	LAZO	1/23/1973	CHOTA	Chiguirip	MINERA RIO TINTO-PROYECTO LA GRANJA
63	10075584	ZCANISA	TANTA	VERASTEGUI	3/15/1973	CHOTA	Chiguirip	MINERA RIO TINTO-PROYECTO LA GRANJA
64	10123408	GILMER	GUEVARA	SANCHEZ	1/1/1973	CHOTA	Chiguirip	MINERA RIO TINTO-PROYECTO LA GRANJA
65	10166646	MARIA EWAZIA	HUALTIRAMBA	CHINICHE	2/12/1966	CHOTA	Chiguirip	MINERA RIO TINTO-PROYECTO LA GRANJA
66	10286425	ROSA ELVIRA	VASQUEZ	CARHUADUJCA	8/28/1974	CHOTA	Chiguirip	MINERA RIO TINTO-PROYECTO LA GRANJA
67	10287637	LUSMILA	VAZDEZ	CHUQUIMARCA	3/14/1977	CHOTA	Chiguirip	MINERA RIO TINTO-PROYECTO LA GRANJA
68	10458297	ROSA	CABRILLAS	ROMERO	6/5/1951	CHOTA	Chiguirip	MINERA RIO TINTO-PROYECTO LA GRANJA
69	10494802	WALTER EDUARDO	LOPEZ	ARCE	5/11/1972	CHOTA	Chiguirip	MINERA RIO TINTO-PROYECTO LA GRANJA
70	10517466	JOHNNY MIGUEL	MARTINEZ	CARMONA	1/17/1973	CHOTA	Chiguirip	MINERA RIO TINTO-PROYECTO LA GRANJA

ENCUESTA MUESTRAL- PROVINCIA DE CHOTA								
N°	DNI	NOMBRES	APELLIDOS		FECHA	PROVINCIA	DISTRITO	PROYECTO MINERO DE INFLUENCIA
			Paterno	Materno	NACIMIENTO			
71	10386429	MARIA ANTONIA	RUIZ	ZONTOZ	6/14/1976	CHOTA	Chiguirip	MINERA RIO TINTO-PROYECTO LA GRANJA
72	16832815	MARCO ANTONIO	TAVARA	BAUJISTA	2/28/1966	CHOTA	Chiguirip	MINERA RIO TINTO-PROYECTO LA GRANJA
73	16759344	ROSALITA	DELGADO	DIAS	8/15/1976	CHOTA	Chiguirip	MINERA RIO TINTO-PROYECTO LA GRANJA
74	16765444	ROSA	TORO	ZENON	8/30/1954	CHOTA	Chiguirip	MINERA RIO TINTO-PROYECTO LA GRANJA
75	48355618	LIZET ARAZI	OLIVEIRA	TONGO	4/12/1990	CHOTA	Chota	MINERA RIO TINTO-PROYECTO LA GRANJA
76	42209839	DANNY TOMAS	GALVEZ	SANCHEZ	10/8/1991	CHOTA	Chota	MINERA RIO TINTO-PROYECTO LA GRANJA
77	17904145	RAJIVINO EZEQUIEL	GUEVARA	TORO	1/13/1936	CHOTA	Chota	MINERA RIO TINTO-PROYECTO LA GRANJA
78	27240584	PEDRO PABLO	DE LOS RIOS	DIAS	6/29/1930	CHOTA	Chota	MINERA RIO TINTO-PROYECTO LA GRANJA
79	27240930	ROSA LUCIA	HUAMAN	MONTENEGRO	10/31/1940	CHOTA	Chota	MINERA RIO TINTO-PROYECTO LA GRANJA
80	27243469	ZACARIAS BOPIRIO	BAZAN	RIMARACHE	9/10/1938	CHOTA	Chota	MINERA RIO TINTO-PROYECTO LA GRANJA
81	27248249	TEODORO	VALLEJOS	HUAMAN	12/16/1965	CHOTA	Chota	MINERA RIO TINTO-PROYECTO LA GRANJA
82	27264494	ZEOCADIO	GALTAN	CARRANZA	9/27/1938	CHOTA	Chota	MINERA RIO TINTO-PROYECTO LA GRANJA
83	27280069	OSWALDO ROMAN	ZATAS	DIAS	8/24/1967	CHOTA	Chota	MINERA RIO TINTO-PROYECTO LA GRANJA
84	27281298	MARUTA	MONSALVE	PERALTA	6/9/1947	CHOTA	Chota	MINERA RIO TINTO-PROYECTO LA GRANJA
85	27385316	FRANCISCA AMERICA	ARTEAGA	GUEVARA	12/3/1956	CHOTA	Chota	MINERA RIO TINTO-PROYECTO LA GRANJA
86	44194947	JUDITH AMALISS	AREVALO	SANCHEZ	2/24/1986	CHOTA	Chota	MINERA RIO TINTO-PROYECTO LA GRANJA
87	45931924	JUCELINDA	BRAVO	TELLO	11/14/1934	CHOTA	Chota	MINERA RIO TINTO-PROYECTO LA GRANJA
88	80358019	MARIA LUCYVIA	DAVILA	RODAS	2/12/1934	CHOTA	Chota	MINERA RIO TINTO-PROYECTO LA GRANJA
89	80627415	JOSE AROLDIAR	PEREZ	BAJANDA	6/26/1995	CHOTA	Chota	MINERA RIO TINTO-PROYECTO LA GRANJA
90	80172091	CEVIRA	FERNANDEZ	VELAZ	1/25/1969	CHOTA	Chota	MINERA RIO TINTO-PROYECTO LA GRANJA
91	2801595	AJEREDO ANTONIO	VALDIVIEZO	URQUIVA	12/13/1968	CHOTA	Chota	MINERA RIO TINTO-PROYECTO LA GRANJA
92	2819861	GERONDA DEL ROSARIO	VENCES	SABAZAR	3/29/1971	CHOTA	Chota	MINERA RIO TINTO-PROYECTO LA GRANJA
93	2854352	PEDRO GURRIQUE	CHAVEZ	PACHERRES	9/11/1972	CHOTA	Chota	MINERA RIO TINTO-PROYECTO LA GRANJA
94	2864551	IVES	HUARCAYA	REUTERIA	2/17/1976	CHOTA	Chota	MINERA RIO TINTO-PROYECTO LA GRANJA
95	3208082	MARCOS	RODRIGUEZ	CHAVEZ	2/15/1947	CHOTA	Chota	MINERA RIO TINTO-PROYECTO LA GRANJA
96	3384849	BAPAEI	MARQUEZ	BARRETO	8/21/1977	CHOTA	Chota	MINERA RIO TINTO-PROYECTO LA GRANJA
97	3569143	YOLANDA LUCIA	TORRES	CARRANZA VDA	9/24/1958	CHOTA	Chota	MINERA RIO TINTO-PROYECTO LA GRANJA
98	3571730	WILLIAMS ANDRES	BURGOS	TASSARA	12/16/1962	CHOTA	Chota	MINERA RIO TINTO-PROYECTO LA GRANJA
99	3578786	PEDRO ZENON	TOMANQUIZA	RUBIO	1/24/1928	CHOTA	Chota	MINERA RIO TINTO-PROYECTO LA GRANJA
100	3691933	CARLA KARINA	MONTENEGRO	RAYMUNDO	5/26/1978	CHOTA	Chota	MINERA RIO TINTO-PROYECTO LA GRANJA
101	3852876	FLORENCIA ELEUTERIO	PABLO	CALERO	2/20/1952	CHOTA	Chota	MINERA RIO TINTO-PROYECTO LA GRANJA
102	3853370	MARIA PASCUAZA	GARRY	DE PABLO	4/14/1963	CHOTA	Chota	MINERA RIO TINTO-PROYECTO LA GRANJA
103	3876696	GABRIEL REINOLDA	HERRERA	CARRUA OCTO	5/19/1976	CHOTA	Chota	MINERA RIO TINTO-PROYECTO LA GRANJA
104	464725	MILWARD GIOVANNI	ZELA	CERVANTES	1/14/1974	CHOTA	Chota	MINERA RIO TINTO-PROYECTO LA GRANJA
105	4647633	IVAN JHONNY	MARCOS	PUMA	1/27/1973	CHOTA	Chota	MINERA RIO TINTO-PROYECTO LA GRANJA

ENCUESTA MUESTRAL- PROVINCIA DE CHOTA								
N°	DNI	NOMBRES	APELLIDOS		FECHA NACIMIENTO	PROVINCIA	DISTRITO	PROYECTO MINERO DE INFLUENCIA
			Paterno	Materno				
106	4963893	CÉCILIA CARILVA	MIRANDA	APAZA	11/22/1974	CHOTA	Chota	MINERA RIO TINTO-PROYECTO LA GRANJA
107	5271784	SOFIA ZECADITA	PIÑEDO	CHU	4/25/1959	CHOTA	Chota	MINERA RIO TINTO-PROYECTO LA GRANJA
108	5357743	RAUL	VASQUEZ	SALCEDO	2/14/1971	CHOTA	Chota	MINERA RIO TINTO-PROYECTO LA GRANJA
109	5380401	VICTOR AGUSTO	MEDINA	CENTURION	3/10/1960	CHOTA	Chota	MINERA RIO TINTO-PROYECTO LA GRANJA
110	5382010	MIRZA	YALCATE	FLORES	9/29/1975	CHOTA	Chota	MINERA RIO TINTO-PROYECTO LA GRANJA
111	5385056	JORGE	BERNANDEZ	GOMEZ	2/30/1975	CHOTA	Chota	MINERA RIO TINTO-PROYECTO LA GRANJA
112	6013799	PIEDAD AMPARO	GARCIA	ZARRIA	5/9/1958	CHOTA	Chota	MINERA RIO TINTO-PROYECTO LA GRANJA
113	6036227	MARIA ZENOR	CHAVARRY	URTEAGA	2/10/1952	CHOTA	Chota	MINERA RIO TINTO-PROYECTO LA GRANJA
114	6098146	MARIA SOCORRO	GONZALEZ	CABELOS	12/10/1959	CHOTA	Chota	MINERA RIO TINTO-PROYECTO LA GRANJA
115	6099135	SILVO GUILLERMO	CARRERA	MONTES	7/28/1951	CHOTA	Chota	MINERA RIO TINTO-PROYECTO LA GRANJA
116	6171723	MARIA GLADIS	VILLALOBOS	CIEZA	12/30/1962	CHOTA	Chota	MINERA RIO TINTO-PROYECTO LA GRANJA
117	6172316	MARIA OLGA	CARRERA	ESCOREDO	2/16/1944	CHOTA	Chota	MINERA RIO TINTO-PROYECTO LA GRANJA
118	6190431	TELMO ALCIDES	SALAZAR	ALUMADA	7/24/1958	CHOTA	Chota	MINERA RIO TINTO-PROYECTO LA GRANJA
119	6212737	MARGARITA ROSA	TAPUR	ORTIZ DE RIOS	12/3/1962	CHOTA	Chota	MINERA RIO TINTO-PROYECTO LA GRANJA
120	19463523	JOSE ELISEO	VASQUEZ	SILVA	7/23/1970	CHOTA	Cochabamba	MINERA RIO TINTO-PROYECTO LA GRANJA
121	27241450	MILDA VIOLETA	PEREZ	TEJO DE LOBATA	6/28/1966	CHOTA	Cochabamba	MINERA RIO TINTO-PROYECTO LA GRANJA
122	27241617	CARLOS MANUEL	PARIANTANA	BLAZ	10/3/1946	CHOTA	Cochabamba	MINERA RIO TINTO-PROYECTO LA GRANJA
123	27268909	IRIS	CARHUATOCTO	PADA	1/3/1989	CHOTA	Cochabamba	MINERA RIO TINTO-PROYECTO LA GRANJA
124	27571757	JORGE GUTENBERG	CRUZADO	SALDAMA	2/3/1972	CHOTA	Cochabamba	MINERA RIO TINTO-PROYECTO LA GRANJA
125	40752936	LUIS EDWIN	MOLOCHO	CARRERA	7/24/1980	CHOTA	Cochabamba	MINERA RIO TINTO-PROYECTO LA GRANJA
126	42040409	ELVIS	HURTADO	GONZALEZ	9/10/1981	CHOTA	Cochabamba	MINERA RIO TINTO-PROYECTO LA GRANJA
127	42071235	JOSE AUGEL	FUERTES	MEDINA	4/23/1983	CHOTA	Cochabamba	MINERA RIO TINTO-PROYECTO LA GRANJA
128	42629263	IANA VIOLETA	RODRIGUEZ	LLATAS	6/27/1984	CHOTA	Cochabamba	MINERA RIO TINTO-PROYECTO LA GRANJA
129	43188564	JOSE JESUS	MAYTA	ALTAMIRANO	8/13/1985	CHOTA	Cochabamba	MINERA RIO TINTO-PROYECTO LA GRANJA
130	46142054	ANDRES	FLORES	VASQUEZ	1/9/1990	CHOTA	Cochabamba	MINERA RIO TINTO-PROYECTO LA GRANJA
131	48571662	RAUL	BLAZ	CUBAZ	7/31/1952	CHOTA	Cochabamba	MINERA RIO TINTO-PROYECTO LA GRANJA
132	48821498	EUGENIA	TERRONES	AZARCON	8/5/1990	CHOTA	Cochabamba	MINERA RIO TINTO-PROYECTO LA GRANJA
133	10143031	IRMA YNES	RUIZ	CARRANZA	4/28/1970	CHOTA	Cochabamba	MINERA RIO TINTO-PROYECTO LA GRANJA
134	10239612	LARRY ARMANDO	DONAYRE	VALLADOLID	7/13/1972	CHOTA	Cochabamba	MINERA RIO TINTO-PROYECTO LA GRANJA
135	10358094	ANNA MARIA DEL PILAR	LOPEZ	GARCIA	3/10/1972	CHOTA	Cochabamba	MINERA RIO TINTO-PROYECTO LA GRANJA
136	10403981	MIROA VICTORIA	RAMON	SEGURA DE CERAMIN	1/16/1972	CHOTA	Cochabamba	MINERA RIO TINTO-PROYECTO LA GRANJA
137	10538405	YOLANDA	QUISEP	FLORES	10/29/1963	CHOTA	Cochabamba	MINERA RIO TINTO-PROYECTO LA GRANJA
138	26632372	ANNA MARIA	MUNCHAN	CASTREJON	7/26/1956	CHOTA	Cochabamba	MINERA RIO TINTO-PROYECTO LA GRANJA
139	46585243	PHILIPPE MARTIN	AUGUSTO	QUISEP	10/21/1990	CHOTA	Cochabamba	MINERA RIO TINTO-PROYECTO LA GRANJA
140	10051600	KARIM ELIZABETH	BOJAS	ZELADA	1/14/1975	CHOTA	Cochabamba	MINERA RIO TINTO-PROYECTO LA GRANJA

ENCUESTA MUESTRAL- PROVINCIA DE CHOTA								
N°	DNI	NOMBRES	APELLIDOS		FECHA	PROVINCIA	DISTRITO	PROYECTO MINERO DE INFLUENCIA
			Paterno	Materno	NACIMIENTO			
141	10233565	ANA CIRILA	MEDINA	GAMBOA DE POZO	3/29/1948	CHOTA	Cochabamba	MINERA RIO TINTO-PROYECTO LA GRANJA
142	10448049	PABLO	CUZCO	RUDAS	6/26/1965	CHOTA	Cochabamba	MINERA RIO TINTO-PROYECTO LA GRANJA
143	26618621	MARIA JESUS	ANAYPOMA	RAFAEL	1/3/1960	CHOTA	Cochabamba	MINERA RIO TINTO-PROYECTO LA GRANJA
144	1002956	JORGE MARIO	ALVAREZ	ORTIZ	3/19/1955	CHOTA	Cochabamba	MINERA RIO TINTO-PROYECTO LA GRANJA
145	1127415	OLIVIA	VASQUEZ	GONZALEZ	7/23/1974	CHOTA	Cochabamba	MINERA RIO TINTO-PROYECTO LA GRANJA
146	1325131	RAUL	MONTES	MENDOZA	8/6/1973	CHOTA	Cochabamba	MINERA RIO TINTO-PROYECTO LA GRANJA
147	1345621	ZORaida CARMEN	CRUZ	LANO	2/26/1978	CHOTA	Cochabamba	MINERA RIO TINTO-PROYECTO LA GRANJA
148	1834067	SATURADINA	ALVAR	CERCEDA	3/22/1952	CHOTA	Cochabamba	MINERA RIO TINTO-PROYECTO LA GRANJA
149	243713	ALEXANDRINA	YUPANQUI	MAMANI	7/10/1974	CHOTA	Cochabamba	MINERA RIO TINTO-PROYECTO LA GRANJA
150	2604272	SEGUNDO CARLOS	SISNIEGAS	RAMIREZ	8/21/1964	CHOTA	Cochabamba	MINERA RIO TINTO-PROYECTO LA GRANJA
151	26722560	MARCO EDUARDO	SILVA	RIVERA	4/28/1944	CHOTA	Conchan	MINERA RIO TINTO-PROYECTO LA GRANJA
152	2724448	LIZ AURORA	VASQUEZ	SILVA	8/13/1965	CHOTA	Conchan	MINERA RIO TINTO-PROYECTO LA GRANJA
153	2724460	MARCOS	ALVARADO	BAZAN	4/26/1941	CHOTA	Conchan	MINERA RIO TINTO-PROYECTO LA GRANJA
154	27247165	SANTOS EDUARDO	TANZALEAN	FLORES	7/11/1946	CHOTA	Conchan	MINERA RIO TINTO-PROYECTO LA GRANJA
155	27247467	JUAN DE CARMEN	MONSALVE	TELLO	1/2/1931	CHOTA	Conchan	MINERA RIO TINTO-PROYECTO LA GRANJA
156	27247756	ROSA MARGARITA	RIVERA	MARINES	2/20/1930	CHOTA	Conchan	MINERA RIO TINTO-PROYECTO LA GRANJA
157	27249277	JOSÉ MISIAEL	HEREDIA	CHILCON	5/31/1937	CHOTA	Conchan	MINERA RIO TINTO-PROYECTO LA GRANJA
158	27259372	ABELARDO	FERNANDEZ	RIVERA	3/7/1968	CHOTA	Conchan	MINERA RIO TINTO-PROYECTO LA GRANJA
159	27259486	HERMES ASUNCIÓN	GUEVARA	TERRONES	8/26/1972	CHOTA	Conchan	MINERA RIO TINTO-PROYECTO LA GRANJA
160	27264426	IVES	VASQUEZ	CASTILLO	5/20/1964	CHOTA	Conchan	MINERA RIO TINTO-PROYECTO LA GRANJA
161	27264490	ANIBAL	ALVARADO	BUSTAMANTE	2/31/1958	CHOTA	Miracosta	MINERA RIO TINTO-PROYECTO LA GRANJA
162	27264818	LUCINDA	AGUI	SILVA	8/8/1949	CHOTA	Miracosta	MINERA RIO TINTO-PROYECTO LA GRANJA
163	27279604	ADRIANA	FLORES	IRURSTA	5/17/1957	CHOTA	Miracosta	MINERA RIO TINTO-PROYECTO LA GRANJA
164	27289790	MARIA IVEs	RODAS	AVIROZ	10/13/1949	CHOTA	Miracosta	MINERA RIO TINTO-PROYECTO LA GRANJA
165	27668138	EMELINA	FLORES	TELLO	2/11/1962	CHOTA	Miracosta	MINERA RIO TINTO-PROYECTO LA GRANJA
166	27692680	ESTEBAN	CRUZ	MEIRA	8/20/1948	CHOTA	Miracosta	MINERA RIO TINTO-PROYECTO LA GRANJA
167	40813043	ELY JANET	MAZAVEZ	GIL	12/24/1980	CHOTA	Miracosta	MINERA RIO TINTO-PROYECTO LA GRANJA
168	41307915	ZASTENYA RAOLIA	RONCAL	OTERO	3/20/1982	CHOTA	Miracosta	MINERA RIO TINTO-PROYECTO LA GRANJA
169	43146011	OLGA ZIDIA	ALARCON	GARCIA	9/10/1976	CHOTA	Miracosta	MINERA RIO TINTO-PROYECTO LA GRANJA
170	44172837	MARIGLA	CUBAS	NAVARRO	7/12/1983	CHOTA	Miracosta	MINERA RIO TINTO-PROYECTO LA GRANJA
171	45272906	MANUEL JESUS	PAZACIOS	CUBAS	1/8/1981	CHOTA	Huambos	MINERA RIO TINTO-PROYECTO LA GRANJA
172	45879089	MARIA REUS	OLIVERA	DELGADO	11/8/1952	CHOTA	Huambos	MINERA RIO TINTO-PROYECTO LA GRANJA
173	46463158	JOSE ESTEBAN	VEGA	CONTRERAS	4/11/1949	CHOTA	Huambos	MINERA RIO TINTO-PROYECTO LA GRANJA
174	40936388	ROSA CELITA	DIAZ	TORRES	7/15/1981	CHOTA	Huambos	MINERA RIO TINTO-PROYECTO LA GRANJA
175	46402750	YOVER	FERNANDEZ	SALAZAR	3/26/1991	CHOTA	Huambos	MINERA RIO TINTO-PROYECTO LA GRANJA

ENCUESTA MUESTRAL- PROVINCIA DE CHOTA								
N°	DNI	NOMBRES	APELLIDOS		FECHA	PROVINCIA	DISTRITO	PROYECTO MINERO DE INFLUENCIA
			Paterno	Materno	NACIMIENTO			
176	19852781	EDUARDO GERNANDO	IVAPA	AYALOS	29/09/1962	CHOTA	Huambos	MINERA RIO TINTO-PROYECTO LA GRANJA
177	18133753	MARIA MAGDALENA	RAMIREZ	DE TEMOCHE	18/09/1958	CHOTA	Huambos	MINERA RIO TINTO-PROYECTO LA GRANJA
178	18138950	LUZ VERILDE	YIGO	GUARNIZ	06/12/1934	CHOTA	Huambos	MINERA RIO TINTO-PROYECTO LA GRANJA
179	18162905	BLANCA ALEXANDRA	BENJAMIN	URQUIZA	21/04/1979	CHOTA	Huambos	MINERA RIO TINTO-PROYECTO LA GRANJA
180	18890965	TERESA DE JESUS	MINICHAN	PORTA	21/09/1972	CHOTA	Huambos	MINERA RIO TINTO-PROYECTO LA GRANJA
181	19259982	MARIA ANITA	GALLARDO	YUPANQUI	09/09/1977	CHOTA	Huambos	MINERA RIO TINTO-PROYECTO LA GRANJA
182	19333886	JESSICA LILIANA	FIORGES	TENAJADA	14/03/1978	CHOTA	Huambos	MINERA RIO TINTO-PROYECTO LA GRANJA
183	19336855	GLORIA VIOLETA	VARGAS	VASQUEZ	13/01/1976	CHOTA	Huambos	MINERA RIO TINTO-PROYECTO LA GRANJA
184	25821735	MARIA RAMOS	LUYCHO	HUACCHA	26/03/1948	CHOTA	Huambos	MINERA RIO TINTO-PROYECTO LA GRANJA
185	26600004	CIVA ROSA	HOYOS	VALDIVIA	17/08/1960	CHOTA	Huambos	MINERA RIO TINTO-PROYECTO LA GRANJA
186	6215642	LUIS ENRIQUE	VALCABARO	AYAS	29/04/1966	CHOTA	Huambos	MINERA RIO TINTO-PROYECTO LA GRANJA
187	6310003	JESUS ALVARO	MENDOZA	CHAVEZ	03/03/1955	CHOTA	Huambos	MINERA RIO TINTO-PROYECTO LA GRANJA
188	6421224	HENRY ORLANDO	BARBANTES	REYES	16/12/1949	CHOTA	Huambos	MINERA RIO TINTO-PROYECTO LA GRANJA
189	6445772	MARIA MERCEDES	ZEVALLLOS	CASTAÑEDA	14/09/1965	CHOTA	Huambos	MINERA RIO TINTO-PROYECTO LA GRANJA
190	6635652	ZOLA BERTHA	MARICAN	QUIROZ	12/07/1965	CHOTA	Huambos	MINERA RIO TINTO-PROYECTO LA GRANJA
191	6638458	LUZ PATRICIA	BASURTO	ZEVALLLOS	30/12/1960	CHOTA	Huambos	MINERA RIO TINTO-PROYECTO LA GRANJA
192	6664211	RIVARDO	CARRILLO	LOPEZ	14/04/1970	CHOTA	Huambos	MINERA RIO TINTO-PROYECTO LA GRANJA
193	6681802	JORGE ARMANDO	ORIZ	SALAZAR	01/04/1942	CHOTA	Huambos	MINERA RIO TINTO-PROYECTO LA GRANJA
194	6692374	HEBERT	GARCIA	GALLAGOS	10/02/1960	CHOTA	Huambos	MINERA RIO TINTO-PROYECTO LA GRANJA
195	6752468	MAXIMO	TAMAY	ALEGRIA	29/11/1961	CHOTA	Huambos	MINERA RIO TINTO-PROYECTO LA GRANJA
196	6765573	CRISTOBAL	ANTON	RUIZ	16/11/1967	CHOTA	Huambos	MINERA RIO TINTO-PROYECTO LA GRANJA
197	6820613	CARLOS	ALCALDE	TAJUE	28/03/1943	CHOTA	Huambos	MINERA RIO TINTO-PROYECTO LA GRANJA
198	6858116	HIPOLITA ELENA	ALENCIO	BARBA	13/06/1961	CHOTA	Huambos	MINERA RIO TINTO-PROYECTO LA GRANJA
199	6867705	SIMEONI WILDER	BURGOS	PRISTA	01/06/1954	CHOTA	Huambos	MINERA RIO TINTO-PROYECTO LA GRANJA
200	6884388	AUCIA	ABRAMO	GARCIA	18/05/1958	CHOTA	Huambos	MINERA RIO TINTO-PROYECTO LA GRANJA
201	6908867	MARIANIELA LUZMILA	AUTERI	PRADO	11/03/1963	CHOTA	Lajas	MINERA RIO TINTO-PROYECTO LA GRANJA
202	6909648	JADEO	TERAN	RUIZ	15/06/1956	CHOTA	Lajas	MINERA RIO TINTO-PROYECTO LA GRANJA
203	6956714	RAUL	ARRANGO	CRISOSTOMO	05/02/1956	CHOTA	Lajas	MINERA RIO TINTO-PROYECTO LA GRANJA
204	7067498	OSWALDO	ESCOBAR	LOPEZ	19/03/1965	CHOTA	Lajas	MINERA RIO TINTO-PROYECTO LA GRANJA
205	7073290	ODIVINDA	DIAZ	RODRIGUEZ	27/09/1956	CHOTA	Lajas	MINERA RIO TINTO-PROYECTO LA GRANJA
206	7074498	GERMAN	PEREZ	GUEVARA	23/03/1963	CHOTA	Lajas	MINERA RIO TINTO-PROYECTO LA GRANJA
207	7093320	MANUEL	SALAZAR	FIGUEROA	03/01/1963	CHOTA	Lajas	MINERA RIO TINTO-PROYECTO LA GRANJA
208	7146800	MANUEL ELMAN	MENDOZA	PITA	26/10/1953	CHOTA	Lajas	MINERA RIO TINTO-PROYECTO LA GRANJA
209	7188453	LUIS MIGUEL	GUTIERREZ	DIAZ	02/08/1961	CHOTA	Lajas	MINERA RIO TINTO-PROYECTO LA GRANJA
210	7192764	SOLIA ELIZABETH	CICZA	ROMERO	13/06/1961	CHOTA	Lajas	MINERA RIO TINTO-PROYECTO LA GRANJA

ENCUESTA MUESTRAL- PROVINCIA DE CHOTA								
N°	DNI	NOMBRES	APELLIDOS		FECHA	PROVINCIA	DISTRITO	PROYECTO MINERO DE INFLUENCIA
			Paterno	Materno	NACIMIENTO			
211	7197315	CARLOS OMAR	SOSA	MENDOZA	13/11/1954	CHOTA	Lajas	MINERA RIO TINTO-PROYECTO LA GRANJA
212	7221237	MARIA ANTONIA	RUIZ	VDA DE SMAN	14/10/1962	CHOTA	Lajas	MINERA RIO TINTO-PROYECTO LA GRANJA
213	7229338	LUCIA ANTONIETA	SMAN	RUIZ	14/10/1962	CHOTA	Lajas	MINERA RIO TINTO-PROYECTO LA GRANJA
214	7235988	ADOLFO FERNANDO	CARRASCO	AGUIAR	08/12/1956	CHOTA	Lajas	MINERA RIO TINTO-PROYECTO LA GRANJA
215	7237840	JOSE ALFONSO	SANCHEZ	MENDOZA	26/11/1959	CHOTA	Lajas	MINERA RIO TINTO-PROYECTO LA GRANJA
216	7260268	MARIA	SANCHEZ	SILVA	06/10/1970	CHOTA	Lajas	MINERA RIO TINTO-PROYECTO LA GRANJA
217	7276650	JOSE CARMEN	TERRONES	CERON	16/07/1960	CHOTA	Lajas	MINERA RIO TINTO-PROYECTO LA GRANJA
218	8761016	WILMA	RECERRA	CELIS	69/09/1958	CHOTA	Lajas	MINERA RIO TINTO-PROYECTO LA GRANJA
219	8777966	JIMMY ALBERTO	DE LA ALDRE	MALVARTE	13/08/1960	CHOTA	Lajas	MINERA RIO TINTO-PROYECTO LA GRANJA
220	8805732	Y SOLINA	VILLANUEVA	CAJIA	05/01/1964	CHOTA	Lajas	MINERA RIO TINTO-PROYECTO LA GRANJA
221	8830904	SEGUNDO	INTOR	AGUIAR	21/03/1936	CHOTA	Tacabamba	MINERA RIO TINTO-PROYECTO LA GRANJA
222	8929116	VICTOR HUGO	TORRE	GIRONI	14/09/1960	CHOTA	Tacabamba	MINERA RIO TINTO-PROYECTO LA GRANJA
223	8941262	PETRONA	DAVILA	ZURIGA	01/08/1947	CHOTA	Tacabamba	MINERA RIO TINTO-PROYECTO LA GRANJA
224	9016348	ARDES	AGUIAR	COTRINA	10/11/1954	CHOTA	Tacabamba	MINERA RIO TINTO-PROYECTO LA GRANJA
225	9078264	MARIA RITA	AVACCHA	RAMIREZ	22/05/1964	CHOTA	Tacabamba	MINERA RIO TINTO-PROYECTO LA GRANJA
226	9087560	HUMBERTO	RODRIGUEZ	RODRIGUEZ	15/12/1946	CHOTA	Tacabamba	MINERA RIO TINTO-PROYECTO LA GRANJA
227	9154379	ELIZABETH ESTHER	ALAGA	ARAUJO	27/06/1954	CHOTA	Tacabamba	MINERA RIO TINTO-PROYECTO LA GRANJA
228	9176636	MARIA ELENA	CUEVA	CARRASCO	03/12/1962	CHOTA	Tacabamba	MINERA RIO TINTO-PROYECTO LA GRANJA
229	9187139	JUAN CARLOS	ESPIRITOSA	LIRA	15/04/1963	CHOTA	Tacabamba	MINERA RIO TINTO-PROYECTO LA GRANJA
230	9226809	WILDER ROBERT	RORES	ACEVEDO	23/03/1969	CHOTA	Tacabamba	MINERA RIO TINTO-PROYECTO LA GRANJA
231	9286149	ESPERANZA	QUINTANA	HUAMAN	10/11/1967	CHOTA	Tacabamba	MINERA RIO TINTO-PROYECTO LA GRANJA
232	9369948	JUAN RAUL	CAUSPE	CUADROS	31/01/1971	CHOTA	Tacabamba	MINERA RIO TINTO-PROYECTO LA GRANJA
233	9399513	ANDRES ALBERTO	TRIGOSO	SALINAS	28/10/1969	CHOTA	Tacabamba	MINERA RIO TINTO-PROYECTO LA GRANJA
234	9432487	MARGARITA	PAJARES	SACHAY	18/12/1968	CHOTA	Tacabamba	MINERA RIO TINTO-PROYECTO LA GRANJA
235	9471267	ZUMILDA MARLENY	NOVASCO	JOZANG	20/06/1967	CHOTA	Tacabamba	MINERA RIO TINTO-PROYECTO LA GRANJA
236	9483362	RUILO	AMBRASIO	VILLACORTA	15/09/1968	CHOTA	Tacabamba	MINERA RIO TINTO-PROYECTO LA GRANJA
237	9525634	CARLOS ENRIQUE	ABURTO	RUIZ	28/10/1972	CHOTA	Tacabamba	MINERA RIO TINTO-PROYECTO LA GRANJA
238	9563731	MARISOL	MUNOZ	POZA	12/07/1968	CHOTA	Tacabamba	MINERA RIO TINTO-PROYECTO LA GRANJA
239	9572252	GERMAN	RONDON	CARMET	09/12/1970	CHOTA	Tacabamba	MINERA RIO TINTO-PROYECTO LA GRANJA
240	9616269	EDWIN ZORCIO	ABASAN	CAMACHO	24/05/1971	CHOTA	Tacabamba	MINERA RIO TINTO-PROYECTO LA GRANJA
241	9619389	SAMUEL	HUAMAN	CRISTIN	20/08/1970	CHOTA	Tacabamba	MINERA RIO TINTO-PROYECTO LA GRANJA
242	9629775	MARQUEZ ISAURO	ABANITO	SANCHEZ	05/01/1959	CHOTA	Tacabamba	MINERA RIO TINTO-PROYECTO LA GRANJA
243	9638945	DANILA GUILLERMINA	VIGO	ESTRADA	28/04/1971	CHOTA	Tacabamba	MINERA RIO TINTO-PROYECTO LA GRANJA
244	9643259	MARIA FRANCISCA	WICO	HUARIPIATA	29/01/1970	CHOTA	Tacabamba	MINERA RIO TINTO-PROYECTO LA GRANJA
245	9672722	JOHANA MERCEDES	ROMERO	VIA	29/12/1972	CHOTA	Tacabamba	MINERA RIO TINTO-PROYECTO LA GRANJA

ENCUESTA MUESTRAL- PROVINCIA DE CHOTA								
N°	DNI	NOMBRES	APELLIDOS		FECHA	PROVINCIA	DISTRITO	PROYECTO MINERO DE INFLUENCIA
			Paterno	Materno	NACIMIENTO			
246	9739000	ELIZABETH FLORA	ARANDA	FERNANDEZ	2/27/1971	CHOTA	Tacabamba	MINERA RIO TINTO-PROYECTO LA GRANJA
247	9777507	ZOLA TAZITA	ZAMORA	HUAYAY	9/5/1974	CHOTA	Tacabamba	MINERA RIO TINTO-PROYECTO LA GRANJA
248	9797176	ANGELA	MADINA	CARRANZA	10/20/1971	CHOTA	Tacabamba	MINERA RIO TINTO-PROYECTO LA GRANJA
249	9855897	MARTHA ADELA	PAJARES	ZAVALA	3/24/1958	CHOTA	Tacabamba	MINERA RIO TINTO-PROYECTO LA GRANJA
250	9879173	MILTON EUSEBIO	VALENZUELA	MEDINA	2/13/1973	CHOTA	Tacabamba	MINERA RIO TINTO-PROYECTO LA GRANJA

ENCUESTA MUESTRAL- PROVINCIA DE SANTA CRUZ								
N°	DNI	NOMBRES	APELLIDOS		FECHA	PROVINCIA	DISTRITO	PROYECTO MINERO DE INFLUENCIA
			Paterno	Materno	NACIMIENTO			
1	19463123	GLORIA CARMEN	HERNANDEZ	CUZCO	27/02/1956	SANTA CRUZ	Sexi	MINERA TROY S.A.C
2	26678349	ELIZABETH DEL CARMEN	JACINTO	MADALENGO ITZA	19/03/1936	SANTA CRUZ	Sexi	MINERA TROY S.A.C
3	26682435	AMADOR	PRADO	DIAZ	11/03/1926	SANTA CRUZ	Sexi	MINERA TROY S.A.C
4	26719481	NORA MARLENY	ZELADA	DAVILA	05/06/1942	SANTA CRUZ	Sexi	MINERA TROY S.A.C
5	28062785	ZOFIA EMERITA	HERNANDEZ	TERAN	13/09/1958	SANTA CRUZ	Sexi	MINERA TROY S.A.C
6	28063828	JOSE SANTOS	HERRERA	SOLO	09/06/1949	SANTA CRUZ	Sexi	MINERA TROY S.A.C
7	28065310	SANTOS DEMETRIO	TONGOMBOL	HERNANDEZ	28/02/1973	SANTA CRUZ	Sexi	MINERA TROY S.A.C
8	28067931	FREDY	PALOMINO	GALVEZ	07/04/1959	SANTA CRUZ	Sexi	MINERA TROY S.A.C
9	28073688	ALICIA RENE	NUÑEZ	BARRANTES	08/07/1974	SANTA CRUZ	Sexi	MINERA TROY S.A.C
10	28073952	LETICIA	CUZCO	DIAZ	16/01/1983	SANTA CRUZ	Sexi	MINERA TROY S.A.C
11	41457888	WILNER ALINDOR	CUEVA	CHOMBA	27/04/1981	SANTA CRUZ	Sexi	MINERA TROY S.A.C
12	42877431	LIZ MIRELI	GALVEZ	GALVEZ	15/05/1979	SANTA CRUZ	Sexi	MINERA TROY S.A.C
13	43112826	VICTOR ENRIQUE	VASQUEZ	ZELADA	27/02/1983	SANTA CRUZ	Sexi	MINERA TROY S.A.C
14	43593918	ANITA ESTHER	TARRILLO	BECERRA	16/10/1986	SANTA CRUZ	Sexi	MINERA TROY S.A.C
15	43876844	CLEMENCIA	CHOLAN	BAZAN	28/03/1985	SANTA CRUZ	Sexi	MINERA TROY S.A.C
16	44289799	MARIELA CRISTINA	VASQUEZ	ZELADA	08/07/1987	SANTA CRUZ	Sexi	MINERA TROY S.A.C
17	44289823	ELNER HENRY	VASQUEZ	BAZAN	01/01/1988	SANTA CRUZ	Sexi	MINERA TROY S.A.C
18	44432606	EDUVINA	CHOLAN	VASQUEZ	08/06/1973	SANTA CRUZ	Sexi	MINERA TROY S.A.C
19	45254834	DORALISA	HERRERA	TONGOMBOL	18/04/1985	SANTA CRUZ	Sexi	MINERA TROY S.A.C
20	45273112	CHARITO ELIZABETH	QUIPE	CHOLAN	20/10/1977	SANTA CRUZ	Sexi	MINERA TROY S.A.C
21	45327254	KATERY YOLANDA	CARRASCO	LIANOS	20/01/1979	SANTA CRUZ	Sexi	MINERA TROY S.A.C
22	47026510	NELSON JAIRO	VARGAS	CHOMBA	16/01/1988	SANTA CRUZ	Sexi	MINERA TROY S.A.C
23	26617160	JOSE	SILVA	CUEVA	05/09/1959	SANTA CRUZ	Sexi	MINERA TROY S.A.C
24	26626760	JESUS	ANAMBAL	TERAN	10/03/1964	SANTA CRUZ	Sexi	MINERA TROY S.A.C
25	26628211	LUIS	CUEVA	ORTIZ	25/09/1960	SANTA CRUZ	Sexi	MINERA TROY S.A.C
26	26635972	EXILDA CLEOFE	PALOMINO	VENTURA	29/06/1957	SANTA CRUZ	Sexi	MINERA TROY S.A.C
27	26663710	NIGUEL ANGEL	LOPEZ	VARGAS	21/08/1971	SANTA CRUZ	Sexi	MINERA TROY S.A.C
28	26673093	LINDAURA	ORTIZ	VIUDA DE SILVA	14/09/1961	SANTA CRUZ	Sexi	MINERA TROY S.A.C
29	26685167	ROGELIO	CUEVA	VARGAS	31/12/1968	SANTA CRUZ	Sexi	MINERA TROY S.A.C
30	26685871	EDUARDO NIGUEL	ROMO	GARCIA	22/10/1970	SANTA CRUZ	Catache	MINERA TROY S.A.C
31	26694137	ORFELINDA	ROMERO	HERNANDEZ	08/12/1968	SANTA CRUZ	Catache	MINERA TROY S.A.C
32	26698891	ESMERITA	GARCIA	VALDEZ	25/05/1973	SANTA CRUZ	Catache	MINERA TROY S.A.C
33	26703541	CELINA	VENTURA	VALDEZ	07/10/1971	SANTA CRUZ	Catache	MINERA TROY S.A.C
34	26705879	JUAN ABEL	CHILON	SAMBRANO	31/03/1975	SANTA CRUZ	Catache	MINERA TROY S.A.C
35	26706896	OLINDA	TERRONES	HERRERA	02/06/1969	SANTA CRUZ	Catache	MINERA TROY S.A.C

ENCUESTA MUESTRAL- PROVINCIA DE SANTA CRUZ								
N°	DNI	NOMBRES	APELLIDOS		FECHA	PROVINCIA	DISTRITO	PROYECTO MINERO DE INFLUENCIA
			Paterno	Materno	NACIMIENTO			
36	26707956	ORLANDO	GUEVARA	SAUCEDO	02/04/1975	SANTA CRUZ	Catache	MINERA TROY S.A.C
37	26715169	ROSALIA	PISCO	CASTREJON	21/03/1988	SANTA CRUZ	Catache	MINERA TROY S.A.C
38	26722603	SONIA MARLENY	BAZAN	HERNANDEZ	01/02/1988	SANTA CRUZ	Catache	MINERA TROY S.A.C
39	27990042	SEGUNDA GRISELDA	CUEVA	ORTIZ	02/02/1988	SANTA CRUZ	Catache	MINERA TROY S.A.C
40	27990083	ROCZO ANAVEL	MENDOZA	CACERES	03/02/1988	SANTA CRUZ	Catache	MINERA TROY S.A.C
41	28065745	ESTINA	LOZANO	CABRERA	04/02/1988	SANTA CRUZ	Catache	MINERA TROY S.A.C
42	28066149	ANDREA	CHILON	TUCTO	05/02/1988	SANTA CRUZ	Catache	MINERA TROY S.A.C
43	28068887	ELVIA	MALCA	VASQUEZ	06/02/1988	SANTA CRUZ	Catache	MINERA TROY S.A.C
44	28068901	ENILIO	HERRERA	BARRANTES	07/02/1988	SANTA CRUZ	Catache	MINERA TROY S.A.C
45	28068972	JOSE NELSON	CHUQUILIN	LOPEZ	08/02/1988	SANTA CRUZ	Catache	MINERA TROY S.A.C
46	28069141	ROSA MARIA	NUÑEZ	ROJAS	09/02/1988	SANTA CRUZ	Catache	MINERA TROY S.A.C
47	28069369	ALFREDO	VARGAS	MENDOZA	10/02/1988	SANTA CRUZ	Catache	MINERA TROY S.A.C
48	28069475	FRANCISCA MARIBEL	CUEVA	SALAZAR	11/02/1988	SANTA CRUZ	Catache	MINERA TROY S.A.C
49	28069531	ROSA LIDIA	ORTIZ	DE CUEVA	12/02/1988	SANTA CRUZ	Catache	MINERA TROY S.A.C
50	28069570	JOSE ROSARIO	ZAMBRANO	HUANAN	13/02/1988	SANTA CRUZ	Catache	MINERA TROY S.A.C
51	28069657	ROBERTO	HERRERA	ESTRADA	14/02/1988	SANTA CRUZ	Chancaybaños	MINERA TROY S.A.C
52	28069762	MIGUEL ANDRES	CHILON	TUCTO	15/02/1988	SANTA CRUZ	Chancaybaños	MINERA TROY S.A.C
53	40026111	DORIS AIDE	GUEVARA	GARCIA	16/02/1988	SANTA CRUZ	Chancaybaños	MINERA TROY S.A.C
54	40255007	TEOFILO	HIDRUGO	MENDOZA	17/02/1988	SANTA CRUZ	Chancaybaños	MINERA TROY S.A.C
55	40822454	WALTER RANIRO	ORTIZ	SILVA	18/02/1988	SANTA CRUZ	Chancaybaños	MINERA TROY S.A.C
56	41082308	LUZ CONSUELO	TEJADA	BUSTAMANTE	19/02/1988	SANTA CRUZ	Chancaybaños	MINERA TROY S.A.C
57	41561543	EDITA	TERRONES	HERRERA	20/02/1988	SANTA CRUZ	Chancaybaños	MINERA TROY S.A.C
58	41921689	ISAIAS	SAAVEDRA	GARCIA	21/02/1988	SANTA CRUZ	Chancaybaños	MINERA TROY S.A.C
59	42123339	ALDOR	ARRIBASPLATA	BARRANTES	22/02/1988	SANTA CRUZ	Chancaybaños	MINERA TROY S.A.C
60	42460369	EDHIT ESTHER	HERRERA	CABANZILLAS	23/02/1988	SANTA CRUZ	Chancaybaños	MINERA TROY S.A.C
61	42611910	JOHNNIC WALKER	VERASTEGUI	LOZANO	24/02/1988	SANTA CRUZ	Chancaybaños	MINERA TROY S.A.C
62	42619020	LIZ NELIDA	MALIMBA	BUSTAMANTE	25/02/1988	SANTA CRUZ	Chancaybaños	MINERA TROY S.A.C
63	42685677	AUMBELINA	COBA	CERDAN	26/02/1988	SANTA CRUZ	Chancaybaños	MINERA TROY S.A.C
64	43229020	LISBETH CLARIBEL	CUEVA	INGA	27/02/1988	SANTA CRUZ	Chancaybaños	MINERA TROY S.A.C
65	43240935	DANTE	SILVA	SILVA	28/02/1988	SANTA CRUZ	Chancaybaños	MINERA TROY S.A.C
66	43251827	SARITA	VENTURA	GUEVARA	29/02/1988	SANTA CRUZ	Chancaybaños	MINERA TROY S.A.C
67	43613717	LOLA CLEOFAS	CARRASCO	AMAMBAL	01/03/1988	SANTA CRUZ	Chancaybaños	MINERA TROY S.A.C
68	43768916	HERMELINDA	CABANZILLAS	TERAN	02/03/1988	SANTA CRUZ	Chancaybaños	MINERA TROY S.A.C
69	43876257	ESTHER	DUCOS	CACERES	03/03/1988	SANTA CRUZ	Chancaybaños	MINERA TROY S.A.C
70	44199960	EDGAR MANUEL	VASQUEZ	VALDEZ	04/03/1988	SANTA CRUZ	Chancaybaños	MINERA TROY S.A.C

ENCUESTA MUESTRAL- PROVINCIA DE SANTA CRUZ								
N°	DNI	NOMBRES	APELLIDOS		FECHA	PROVINCIA	DISTRITO	PROYECTO MINERO DE INFLUENCIA
			Paterno	Materno	NACIMIENTO			
71	4437765	ANADO CLAVER	CABRERA	MALCA	05/03/1988	SANTA CRUZ	Chancaybaños	MINERA TROY S.A.C
72	44487710	ALDO R	CABANILLAS	VASQUEZ	06/03/1988	SANTA CRUZ	Chancaybaños	MINERA TROY S.A.C
73	44828949	MARCELINA	TESTADA	BUSTAMANTE	07/03/1988	SANTA CRUZ	Chancaybaños	MINERA TROY S.A.C
74	44997845	MARTHA	DUCOS	CACERES	08/03/1988	SANTA CRUZ	Chancaybaños	MINERA TROY S.A.C
75	45016139	JORGE WILLAM	ORTIZ	SILVA	09/03/1988	SANTA CRUZ	Chancaybaños	MINERA TROY S.A.C
76	45095423	YONY FERNANDO	CABANILLAS	GUEVARA	10/03/1988	SANTA CRUZ	Chancaybaños	MINERA TROY S.A.C
77	45308339	NEIDA ROCIO	VASQUEZ	GALVEZ	11/03/1988	SANTA CRUZ	Chancaybaños	MINERA TROY S.A.C
78	45398799	ANGEL	TOLEDO	CASTANEDA	12/03/1988	SANTA CRUZ	Chancaybaños	MINERA TROY S.A.C
79	45600467	ALICIA MARIBEL	VILLANUEVA	VALIENTE	13/03/1988	SANTA CRUZ	Chancaybaños	MINERA TROY S.A.C
80	45664448	JUAN CARLOS	SANTA CRUZ	CACERES	14/03/1988	SANTA CRUZ	Chancaybaños	MINERA TROY S.A.C
81	45685499	ROSIO	OLIVA	VASQUEZ	15/03/1988	SANTA CRUZ	Chancaybaños	MINERA TROY S.A.C
82	45685706	YOVITA	TERAN	CABANILLAS	16/03/1988	SANTA CRUZ	Chancaybaños	MINERA TROY S.A.C
83	45728386	FLORESTILA	MESTANZA	ESCOBAL	17/03/1988	SANTA CRUZ	Chancaybaños	MINERA TROY S.A.C
84	45747345	LILI VIKY	ORTIZ	QUEVA	18/03/1988	SANTA CRUZ	Chancaybaños	MINERA TROY S.A.C
85	45790252	MIRTHA DORELIS	TERRONES	CACERES	19/03/1988	SANTA CRUZ	Chancaybaños	MINERA TROY S.A.C
86	45809277	SOFIA	SALAZAR	GARCIA	20/03/1988	SANTA CRUZ	Chancaybaños	MINERA TROY S.A.C
87	45892171	BENJAMIN SHEINER	BARRANTES	GUEVA	21/03/1988	SANTA CRUZ	Chancaybaños	MINERA TROY S.A.C
88	45988485	EVER JOEL	AMAMBAL	BUSTAMANTE	22/03/1988	SANTA CRUZ	Chancaybaños	MINERA TROY S.A.C
89	46081671	LUZ ALFIDIA	VILLANUEVA	TERRONES	23/03/1988	SANTA CRUZ	Chancaybaños	MINERA TROY S.A.C
90	46303540	LUZ IDUVINA	TERAN	MALCA	24/03/1988	SANTA CRUZ	Chancaybaños	MINERA TROY S.A.C
91	46334455	DILNER LUIS	CABANILLAS	VASQUEZ	25/03/1988	SANTA CRUZ	Chancaybaños	MINERA TROY S.A.C
92	46482846	BENEDICTA	BECCERRA	TERAN	26/03/1988	SANTA CRUZ	Chancaybaños	MINERA TROY S.A.C
93	46636881	SANTA CECILIA	GUERRERO	CHUQUILIN	27/03/1988	SANTA CRUZ	Chancaybaños	MINERA TROY S.A.C
94	46720299	YANET FIORELA	LINARES	VASQUEZ	28/03/1988	SANTA CRUZ	Chancaybaños	MINERA TROY S.A.C
95	46982932	WILDER	VALDEZ	GUEVARA	29/03/1988	SANTA CRUZ	Chancaybaños	MINERA TROY S.A.C
96	47170388	DALILA LUZ FERINDA	BUSTAMANTE	TINGAL	30/03/1988	SANTA CRUZ	Chancaybaños	MINERA TROY S.A.C
97	47211138	DALIA LUZ	VALDEZ	TARRILLO	31/03/1988	SANTA CRUZ	Chancaybaños	MINERA TROY S.A.C
98	47828199	NOELI	TERAN	GUEVARA	01/04/1988	SANTA CRUZ	Chancaybaños	MINERA TROY S.A.C
99	48139221	MARLENI EUCALIA	CACERES	LOZANO	02/04/1988	SANTA CRUZ	Chancaybaños	MINERA TROY S.A.C
100	4675512	ROSA ETELVINA	TESTADA	LUNA	03/04/1988	SANTA CRUZ	La Espereanza	MINERA TROY S.A.C
101	19098205	MARZA TERESA	MUNOZ	MUNOZ	04/04/1988	SANTA CRUZ	La Espereanza	MINERA TROY S.A.C
102	19210666	AURELIA	SANCHEZ	VASQUEZ	05/04/1988	SANTA CRUZ	La Espereanza	MINERA TROY S.A.C
103	26607463	MATILDE	MURGA	SALAZAR	06/04/1988	SANTA CRUZ	La Espereanza	MINERA TROY S.A.C
104	26608302	LEONARDO	CABANILLAS	NERLO	07/04/1988	SANTA CRUZ	La Espereanza	MINERA TROY S.A.C
105	26619476	NELSON	OCON	CASTREJON	08/04/1988	SANTA CRUZ	La Espereanza	MINERA TROY S.A.C

ENCUESTA MUESTRAL- PROVINCIA DE SANTA CRUZ								
N°	DNI	NOMBRES	APELLIDOS		FECHA	PROVINCIA	DISTRITO	PROYECTO MINERO DE INFLUENCIA
			Paterno	Materno	NACIMIENTO			
106	26621698	MARIA CELIDONIA	CASTREJON	VALDEZ	09/04/1988	SANTA CRUZ	La Espereanza	MINERA TROY S.A.C
107	26629224	ELISA MARITA	LOZANO	DIAZ	10/04/1988	SANTA CRUZ	La Espereanza	MINERA TROY S.A.C
108	26635985	MARIA MERCEDES	CORTEZ	VERA	11/04/1988	SANTA CRUZ	La Espereanza	MINERA TROY S.A.C
109	26636578	ALBERTO	CAMPOS	TEJADA	12/04/1988	SANTA CRUZ	La Espereanza	MINERA TROY S.A.C
110	26684651	MARIA NICOLASA	CALVA	CAJA	13/04/1988	SANTA CRUZ	La Espereanza	MINERA TROY S.A.C
111	26691963	GUILLERMO NAPOLEON	HERRERA	INFANTE	14/04/1988	SANTA CRUZ	La Espereanza	MINERA TROY S.A.C
112	26697793	CELINDA	VASQUEZ	TERAN	15/04/1988	SANTA CRUZ	La Espereanza	MINERA TROY S.A.C
113	26732694	CELINDA	GONZALES	MENDOZA	16/04/1988	SANTA CRUZ	La Espereanza	MINERA TROY S.A.C
114	27541248	VICTORIANO	YACOPACO	CABRERA	17/04/1988	SANTA CRUZ	La Espereanza	MINERA TROY S.A.C
115	28060039	ROSA ANGELICA	VASQUEZ	PADILLA	18/04/1988	SANTA CRUZ	La Espereanza	MINERA TROY S.A.C
116	28060092	JUAN	TAFUR	CASTREJON	19/04/1988	SANTA CRUZ	La Espereanza	MINERA TROY S.A.C
117	28060294	MARIA MERCEDES	VERASTEGUI	VIGO	20/04/1988	SANTA CRUZ	La Espereanza	MINERA TROY S.A.C
118	28060517	DORIS AUDINA	CISNEROS	GALVEZ	21/04/1988	SANTA CRUZ	La Espereanza	MINERA TROY S.A.C
119	28060610	JILNER AUDIAZ	CABRERA	DIAZ	22/04/1988	SANTA CRUZ	La Espereanza	MINERA TROY S.A.C
120	28061049	MARIA YSABEL	TONGOBOL	CASTREJON	23/04/1988	SANTA CRUZ	La Espereanza	MINERA TROY S.A.C
121	28061087	AORMINDA	FERNANDEZ	LISBOA	24/04/1988	SANTA CRUZ	Santa Cruz	MINERA TROY S.A.C
122	28061288	SEGUNDA SARA	CHOLAN	CALVA	25/04/1988	SANTA CRUZ	Santa Cruz	MINERA TROY S.A.C
123	28061626	NELY YESENIA	BECERRA	RIOS	26/04/1988	SANTA CRUZ	Santa Cruz	MINERA TROY S.A.C
124	28061791	SEGUNDA GERTRUDES	CHOMBA	DE TEJADA	27/04/1988	SANTA CRUZ	Santa Cruz	MINERA TROY S.A.C
125	28061899	MARIA ESTEFANIA	VALDEZ	GONZALES	28/04/1988	SANTA CRUZ	Santa Cruz	MINERA TROY S.A.C
126	28061916	MARIA EVA	CORREA	CHANDUCAS	29/04/1988	SANTA CRUZ	Santa Cruz	MINERA TROY S.A.C
127	28061987	REYNA ERUCELINA	GABRIEL	ROJAS	30/04/1988	SANTA CRUZ	Santa Cruz	MINERA TROY S.A.C
128	28062177	CATALINA	CHILON	DE LA CRUZ	01/05/1988	SANTA CRUZ	Santa Cruz	MINERA TROY S.A.C
129	28062695	MARIA ENFLDA	CERNA	TAFUR	02/05/1988	SANTA CRUZ	Santa Cruz	MINERA TROY S.A.C
130	28062788	JESUS	PAUCAR	PEREZ	03/05/1988	SANTA CRUZ	Santa Cruz	MINERA TROY S.A.C
131	28063120	ABEL	VALDEZ	GAMARRA	04/05/1988	SANTA CRUZ	Santa Cruz	MINERA TROY S.A.C
132	28063145	JULIA	CERNA	DEZA	05/05/1988	SANTA CRUZ	Santa Cruz	MINERA TROY S.A.C
133	28063184	ERMILA	CASTREJON	VARGAS	06/05/1988	SANTA CRUZ	Santa Cruz	MINERA TROY S.A.C
134	28063687	JULIANA GUILLERMINA	TEJADA	AYAY	07/05/1988	SANTA CRUZ	Santa Cruz	MINERA TROY S.A.C
135	28063688	LUIS	CONDOR	CHOLAN	08/05/1988	SANTA CRUZ	Santa Cruz	MINERA TROY S.A.C
136	28063803	VICTOR OSWALDO	TERAN	ARCE	09/05/1988	SANTA CRUZ	Santa Cruz	MINERA TROY S.A.C
137	28064253	ERASMO FRANCISCO	TERAN	LOZANO	10/05/1988	SANTA CRUZ	Santa Cruz	MINERA TROY S.A.C
138	28064514	EUGENIO	DE LA CRUZ	PISCO	11/05/1988	SANTA CRUZ	Santa Cruz	MINERA TROY S.A.C
139	28064530	MARIA AMALIA	ARVALO	VASQUEZ	12/05/1988	SANTA CRUZ	Santa Cruz	MINERA TROY S.A.C
140	28064543	JULIA ISABEL	TEJADA	DE CALVA	13/05/1988	SANTA CRUZ	Santa Cruz	MINERA TROY S.A.C

ENCUESTA MUESTRAL- PROVINCIA DE SANTA CRUZ								
N°	DNI	NOMBRES	APELLIDOS		FECHA	PROVINCIA	DISTRITO	PROYECTO MINERO DE INFLUENCIA
			Paterno	Materno	NACIMIENTO			
141	28064587	HECTOR ARTURO	REVILLA	HUAYAN	14/05/1988	SANTA CRUZ	Santa Cruz	MINERA TROY S.A.C
142	28064752	SHONEL FREDDY	SALDANA	CABANILLAS	15/05/1988	SANTA CRUZ	Santa Cruz	MINERA TROY S.A.C
143	28064785	MARCO ANTONIO	DIAZ	PALOMINO	16/05/1988	SANTA CRUZ	Santa Cruz	MINERA TROY S.A.C
144	28064788	MARINA ESTHER	CASTREJON	CALVA	17/05/1988	SANTA CRUZ	Santa Cruz	MINERA TROY S.A.C
145	28064890	LUIS ALBERTO	SALAZAR	CABANILLAS	18/05/1988	SANTA CRUZ	Santa Cruz	MINERA TROY S.A.C
146	28065154	GILNER	PERLO	CHILON	19/05/1988	SANTA CRUZ	Santa Cruz	MINERA TROY S.A.C
147	28065281	LILIAN	CABANILLAS	TEJADA	20/05/1988	SANTA CRUZ	Santa Cruz	MINERA TROY S.A.C
148	28065301	LUIS PEDRO	INFANTE	SWAREZ	21/05/1988	SANTA CRUZ	Santa Cruz	MINERA TROY S.A.C
149	28065388	YOLANDA BEATRIZ	ROIGERO	MOZA	22/05/1988	SANTA CRUZ	Santa Cruz	MINERA TROY S.A.C
150	28065532	NELSON	BURGOS	INFANTE	23/05/1988	SANTA CRUZ	Santa Cruz	MINERA TROY S.A.C
151	28065538	LUZ ANGELICA	LOZANO	ROJAS	24/05/1988	SANTA CRUZ	Santa Cruz	MINERA TROY S.A.C
152	28065706	HERNELINDA	CARRASCO	GONZALES	25/05/1988	SANTA CRUZ	Santa Cruz	MINERA TROY S.A.C
153	28065956	JESUS ANTONIO	PERLO	CASTREJON	26/05/1988	SANTA CRUZ	Santa Cruz	MINERA TROY S.A.C
154	28065786	DONITILA	CHILON	CHANDUCAS	27/05/1988	SANTA CRUZ	Santa Cruz	MINERA TROY S.A.C
155	28065885	JUAN MARTIN	TERAN	LOZANO	28/05/1988	SANTA CRUZ	Santa Cruz	MINERA TROY S.A.C
156	28065953	SAMUEL LIZANDRO	TERRONES	HERNANDEZ	29/05/1988	SANTA CRUZ	Santa Cruz	MINERA TROY S.A.C
157	28066001	NELIDA ESPERANZA	HUATAY	TANTALAN	30/05/1988	SANTA CRUZ	Santa Cruz	MINERA TROY S.A.C
158	28066033	ANIBAL	YOPLA	HERRERA	31/05/1988	SANTA CRUZ	Santa Cruz	MINERA TROY S.A.C
159	28066037	WILNER ALPIJO	SALDANA	VASQUEZ	01/06/1988	SANTA CRUZ	Santa Cruz	MINERA TROY S.A.C
160	28066183	CRISTOBAL LEONEL	BECERRA	RIOS	02/06/1988	SANTA CRUZ	Santa Cruz	MINERA TROY S.A.C
161	28066349	LUZ MARLENI	MONCADA	CASTREJON	03/06/1988	SANTA CRUZ	Santa Cruz	MINERA TROY S.A.C
162	28066394	SEGUNDO MAURO	CALVA	CASTREJON	04/06/1988	SANTA CRUZ	Santa Cruz	MINERA TROY S.A.C
163	28066523	ROSA ANA MELVA	LINARES	DE BAZAN	05/06/1988	SANTA CRUZ	Santa Cruz	MINERA TROY S.A.C
164	28066529	CARLOS ALBERTO	BAZAN	LOZANO	06/06/1988	SANTA CRUZ	Santa Cruz	MINERA TROY S.A.C
165	28066788	CARLOS HUMBERTO	TERAN	TAFUR	07/06/1988	SANTA CRUZ	Santa Cruz	MINERA TROY S.A.C
166	40112939	MARLENY	VILLANUEVA	PRADO	08/06/1988	SANTA CRUZ	Santa Cruz	MINERA TROY S.A.C
167	40609738	FLORINDA	GONZALES	MENDOZA	09/06/1988	SANTA CRUZ	Santa Cruz	MINERA TROY S.A.C
168	40636926	EDITHA	CHOLAN	HERNANDEZ	10/06/1988	SANTA CRUZ	Santa Cruz	MINERA TROY S.A.C
169	40748766	MARIA EVA	SANCHEZ	DE LA CRUZ	11/06/1988	SANTA CRUZ	Santa Cruz	MINERA TROY S.A.C
170	40880961	ESTHER ORFELINDA	TONGOMBOL	ALVITES	12/06/1988	SANTA CRUZ	Santa Cruz	MINERA TROY S.A.C
171	41126823	SELVIE VICTORIA	LUNA	SILVA	13/06/1988	SANTA CRUZ	Santa Cruz	MINERA TROY S.A.C
172	41296850	ROSA	GONZALES	CUEVA	14/06/1988	SANTA CRUZ	Santa Cruz	MINERA TROY S.A.C
173	41325497	YENY MARIVEL	CHONBA	CASTREJON	15/06/1988	SANTA CRUZ	Santa Cruz	MINERA TROY S.A.C
174	41398618	FREDY RONALD	OUTLICHE	HERNANDEZ	16/06/1988	SANTA CRUZ	Santa Cruz	MINERA TROY S.A.C
175	41466298	SEGUNDO	ROJAS	CHILON	17/06/1988	SANTA CRUZ	Santa Cruz	MINERA TROY S.A.C

ENCUESTA MUESTRAL- PROVINCIA DE SANTA CRUZ								
N°	DNI	NOMBRES	APELLIDOS		FECHA	PROVINCIA	DISTRITO	PROYECTO MINERO DE INFLUENCIA
			Paterno	Materno	NACIMIENTO			
176	41512690	OSORES	CHOLAN	SANCHEZ	18/06/1988	SANTA CRUZ	Santa Cruz	MINERA TROY S.A.C
177	41515627	ESMERALDA	VILLANUEVA	PRADO	19/06/1988	SANTA CRUZ	Santa Cruz	MINERA TROY S.A.C
178	41619257	ELNER ENILIO	VALDEZ	VASQUEZ	20/06/1988	SANTA CRUZ	Santa Cruz	MINERA TROY S.A.C
179	41619262	ELI	QUIESPE	VALDEZ	21/06/1988	SANTA CRUZ	Santa Cruz	MINERA TROY S.A.C
180	41751571	EDSON ARMANDO	CASTREJON	CUEVA	22/06/1988	SANTA CRUZ	Santa Cruz	MINERA TROY S.A.C
181	41752063	HERNILA	PRADO	VILLANUEVA	23/06/1988	SANTA CRUZ	Santa Cruz	MINERA TROY S.A.C
182	41840747	CLARENTE	CHOLAN	SANCHEZ	24/06/1988	SANTA CRUZ	Santa Cruz	MINERA TROY S.A.C
183	41840758	JORGE	HUAMAN	INFANTE	25/06/1988	SANTA CRUZ	Santa Cruz	MINERA TROY S.A.C
184	41872185	ROSA ISOLINA	MENDOZA	CHAVARRY	26/06/1988	SANTA CRUZ	Santa Cruz	MINERA TROY S.A.C
185	41882187	LEINA MIRALY	DIAZ	ARRIBASPLATA	27/06/1988	SANTA CRUZ	Santa Cruz	MINERA TROY S.A.C
186	41915825	RAQUEL	PISCO	GORREA	28/06/1988	SANTA CRUZ	Santa Cruz	MINERA TROY S.A.C
187	41938455	BELISARIO YABET	QUIBOZ	NUÑEZ	29/06/1988	SANTA CRUZ	Santa Cruz	MINERA TROY S.A.C
188	41976414	ESTHER VERONICA	REVILLA	CABANILLAS	30/06/1988	SANTA CRUZ	Santa Cruz	MINERA TROY S.A.C
189	41998432	KARINA DEL PILAR	ESPINOZA	MENDIZABAL	01/07/1988	SANTA CRUZ	Santa Cruz	MINERA TROY S.A.C
190	42190239	DIONICIA TEONILA	MOZA	HUAMAN	02/07/1988	SANTA CRUZ	Santa Cruz	MINERA TROY S.A.C
191	42599113	FLOR ADELINDA	CHOLAN	VASQUEZ	03/07/1988	SANTA CRUZ	Santa Cruz	MINERA TROY S.A.C
192	42603619	ROSA MARLENY	VASQUEZ	HERNANDEZ	04/07/1988	SANTA CRUZ	Santa Cruz	MINERA TROY S.A.C
193	42700542	SANTOS WILFREDO	CACERES	CASTAÑEDA	05/07/1988	SANTA CRUZ	Santa Cruz	MINERA TROY S.A.C
194	42803131	LUZ EDEL MIRA	VIGO	CASTAÑEDA	06/07/1988	SANTA CRUZ	Santa Cruz	MINERA TROY S.A.C
195	43011409	YANET	PERLO	VASQUEZ	07/07/1988	SANTA CRUZ	Santa Cruz	MINERA TROY S.A.C
196	43160791	RONAL	HERPERA	VASQUEZ	08/07/1988	SANTA CRUZ	Santa Cruz	MINERA TROY S.A.C
197	43194087	ANABLE	MENDOZA	TANTA	09/07/1988	SANTA CRUZ	Santa Cruz	MINERA TROY S.A.C
198	43200074	VILNA DEL PILAR	CHOLAN	RAMOS	10/07/1988	SANTA CRUZ	Santa Cruz	MINERA TROY S.A.C
199	43256781	NELBA	VILLANUEVA	PRADO	11/07/1988	SANTA CRUZ	Santa Cruz	MINERA TROY S.A.C
200	42803131	LUZ EDEL MIRA	VIGO	CASTAÑEDA	12/07/1988	SANTA CRUZ	Santa Cruz	MINERA TROY S.A.C
201	43011409	YANET	PERLO	VASQUEZ	13/07/1988	SANTA CRUZ	Santa Cruz	MINERA TROY S.A.C
202	43160791	RONAL	HERPERA	VASQUEZ	14/07/1988	SANTA CRUZ	Santa Cruz	MINERA TROY S.A.C
203	43194087	ANABLE	MENDOZA	TANTA	15/07/1988	SANTA CRUZ	Santa Cruz	MINERA TROY S.A.C
204	43200074	VILNA DEL PILAR	CHOLAN	RAMOS	16/07/1988	SANTA CRUZ	Santa Cruz	MINERA TROY S.A.C
205	43256781	NELBA	VILLANUEVA	PRADO	17/07/1988	SANTA CRUZ	Santa Cruz	MINERA TROY S.A.C
206	43283817	RAUL SILVESTRE	GUERRERO	CIENFUEGOS	18/07/1988	SANTA CRUZ	Santa Cruz	MINERA TROY S.A.C
207	43697840	ROSSMERY	VASQUEZ	CRUZADO	19/07/1988	SANTA CRUZ	Santa Cruz	MINERA TROY S.A.C
208	43732005	OLGIDA MARIBEL	TERAN	TONGOMBOL	20/07/1988	SANTA CRUZ	Santa Cruz	MINERA TROY S.A.C
209	43964337	APOLINARIA	COTRINA	HUAMAN	21/07/1988	SANTA CRUZ	Santa Cruz	MINERA TROY S.A.C
210	44013016	WILFREDO	VALDEZ	TAFUR	22/07/1988	SANTA CRUZ	Santa Cruz	MINERA TROY S.A.C

ENCUESTA MUESTRAL- PROVINCIA DE SANTA CRUZ								
N°	DNI	NOMBRES	APELLIDOS		FECHA	PROVINCIA	DISTRITO	PROYECTO MINERO DE INFLUENCIA
			Paterno	Materno	NACIMIENTO			
211	44051746	VICTORIA MARLENY	VALDIVIA	AYAY	23/07/1988	SANTA CRUZ	Santa Cruz	MINERA TROY S.A.C
212	44131643	AMELIA	MALCA	HERRERA	24/02/1988	SANTA CRUZ	Santa Cruz	MINERA TROY S.A.C
213	44158244	MARIA LUCINDA	VALDIVIA	CHILON	25/07/1988	SANTA CRUZ	Santa Cruz	MINERA TROY S.A.C
214	44201980	ELVIS ALFREDO	MOZA	VENTURA	26/07/1988	SANTA CRUZ	Santa Cruz	MINERA TROY S.A.C
215	44491258	FLOR BENITA	CABRERA	VARGAS	27/07/1988	SANTA CRUZ	Santa Cruz	MINERA TROY S.A.C
216	44612797	JULIA YANE	MENDOZA	PEREZ	28/02/1988	SANTA CRUZ	Santa Cruz	MINERA TROY S.A.C
217	448890372	ESTILITA BERALIZA	CHICCHON	GONZALES	29/02/1988	SANTA CRUZ	Santa Cruz	MINERA TROY S.A.C
218	44958500	HILDEGARDA	CASTAÑEDA	VENTURA	30/07/1988	SANTA CRUZ	Santa Cruz	MINERA TROY S.A.C
219	44966164	CESAR NILAVE	PEBALTA	RODAS	31/07/1988	SANTA CRUZ	Santa Cruz	MINERA TROY S.A.C
220	45018049	JUAN CIRO	CARPASCO	CAJA	01/08/1988	SANTA CRUZ	Santa Cruz	MINERA TROY S.A.C
221	45159417	LUZ MAGALY	CABANILLAS	VENTURA	02/08/1988	SANTA CRUZ	Pulán	MINERA LA ZANJA S.R.L
222	45292883	ANGEL APOLINAR	SALAS	BURGOS	03/08/1988	SANTA CRUZ	Pulán	MINERA LA ZANJA S.R.L
223	45424449	NOELSER REYNOLDO	TEJADA	GONZALES	04/08/1988	SANTA CRUZ	Pulán	MINERA LA ZANJA S.R.L
224	45597630	SAMUEL	CHOLAN	CHAVARRI	05/08/1988	SANTA CRUZ	Pulán	MINERA LA ZANJA S.R.L
225	45729484	DOROTEA JULIA	LOZANO	PERLO	06/08/1988	SANTA CRUZ	Pulán	MINERA LA ZANJA S.R.L
226	45751403	MARIA ALEJANDRA	HUAMAN	CHOMBA	07/08/1988	SANTA CRUZ	Pulán	MINERA LA ZANJA S.R.L
227	45768887	MARIA MARCELINA	DE LA CRUZ	PISCO	08/08/1988	SANTA CRUZ	Pulán	MINERA LA ZANJA S.R.L
228	45928259	MARTA AIDE	CHILON	DIAZ	09/08/1988	SANTA CRUZ	Pulán	MINERA LA ZANJA S.R.L
229	46010635	FLOR I	LUNA	ROMAN	10/08/1988	SANTA CRUZ	Pulán	MINERA LA ZANJA S.R.L
230	46053869	HELEN YANINA	COEVA	BARRANTES	11/08/1988	SANTA CRUZ	Pulán	MINERA LA ZANJA S.R.L
231	46192342	FLOR HERMINDA	ROJAS	HUATAY	12/08/1988	SANTA CRUZ	Pulán	MINERA LA ZANJA S.R.L
232	46315821	ROGER BAUPELLO	PERLO	CHAVARRI	13/08/1988	SANTA CRUZ	Pulán	MINERA LA ZANJA S.R.L
233	46610288	EDITA ISABEL	PAUCAR	CHOLAN	14/08/1988	SANTA CRUZ	Pulán	MINERA LA ZANJA S.R.L
234	46635391	FRILA INES	ORTIZ	CASTREJON	15/08/1988	SANTA CRUZ	Pulán	MINERA LA ZANJA S.R.L
235	46767121	DIANE EMELYT	VALDEZ	MONSEU	16/08/1988	SANTA CRUZ	Pulán	MINERA LA ZANJA S.R.L
236	46769836	RITA JULIA	TERAN	BAUTISTA	17/08/1988	SANTA CRUZ	Pulán	MINERA LA ZANJA S.R.L
237	46808623	MARGARITA	VALDEZ	ZAMBRANO	18/08/1988	SANTA CRUZ	Pulán	MINERA LA ZANJA S.R.L
238	46805614	ZOLA NOEMI	GALLARDO	CHOLAN	19/08/1988	SANTA CRUZ	Pulán	MINERA LA ZANJA S.R.L
239	46833312	MARTA DEL PILAR	TEJADA	ROMAN	20/08/1988	SANTA CRUZ	Pulán	MINERA LA ZANJA S.R.L
240	46839411	ERNILA	MOZA	BUSTAMANTE	21/08/1988	SANTA CRUZ	Pulán	MINERA LA ZANJA S.R.L
241	46856964	NORMA SHISELA	CHILON	AGUILAR	22/08/1988	SANTA CRUZ	Pulán	MINERA LA ZANJA S.R.L
242	46863690	MARLITH JULIANA	AYAY	TONGOMBOL	23/08/1988	SANTA CRUZ	Pulán	MINERA LA ZANJA S.R.L
243	46866649	MARTA INES	TULCA	PASTREJON	24/08/1988	SANTA CRUZ	Pulán	MINERA LA ZANJA S.R.L
244	47372053	HERLIN GULLIT	CHACON	MALCA	25/08/1988	SANTA CRUZ	Pulán	MINERA LA ZANJA S.R.L
245	47456941	TATIANA ARACELY	AYAY	HERNANDEZ	26/08/1988	SANTA CRUZ	Pulán	MINERA LA ZANJA S.R.L

ENCUESTA MUESTRAL- PROVINCIA DE SANTA CRUZ								
N°	DNI	NOMBRES	APELLIDOS		FECHA	PROVINCIA	DISTRITO	PROYECTO MINERO DE INFLUENCIA
			Paterno	Materno	NACIMIENTO			
246	47457187	MARIA OLIVIA	TINGAL	CARRASCO	27/08/1988	SANTA CRUZ	Pulán	MINERA LA ZANJA S.R.L
247	47484765	NICKY JANETH	VASQUEZ	VILLANUEVA	28/08/1988	SANTA CRUZ	Pulán	MINERA LA ZANJA S.R.L
248	47543092	SHEYLA YULIANA	VASQUEZ	VILLOSLADA	21/08/1988	SANTA CRUZ	Pulán	MINERA LA ZANJA S.R.L
249	47574320	MERCY LORENA	REVILLA	VARGAS	30/08/1988	SANTA CRUZ	Pulán	MINERA LA ZANJA S.R.L
250	47578773	NEIDA	BAZAN	YOPLA	31/08/1988	SANTA CRUZ	Pulán	MINERA LA ZANJA S.R.L

ENCUESTA MUESTRAL- PROVINCIA DE CELENDIN								
N°	DNI	NOMBRES	APELLIDOS		FECHA	PROVINCIA	DISTRITO	PROYECTO MINERO DE INFLUENCIA
			Paterno	Materno	NACIMIENTO			
1	27040324	Paulino Juan	Marin	Tabaco	27/02/1956	CELENDIN	Celendin	MINERA YANACOCHA-MINAS CONGA
2	27040540	Cristina	Chavez	Martin	19/03/1936	CELENDIN	Celendin	MINERA YANACOCHA-MINAS CONGA
3	27040595	Aurora	Castañeda	De Bauhsta	11/03/1926	CELENDIN	Celendin	MINERA YANACOCHA-MINAS CONGA
4	27041520	Rogelio	Leiva	Silva	5/06/1942	CELENDIN	Celendin	MINERA YANACOCHA-MINAS CONGA
5	27041824	Leiterio	Vasquez	Castro	13/09/1958	CELENDIN	Celendin	MINERA YANACOCHA-MINAS CONGA
6	27042013	Yrene Damilka	Lopez	Vera	09/06/1949	CELENDIN	Celendin	MINERA YANACOCHA-MINAS CONGA
7	27042406	Sallya	Rodriguez	Oyarce	28/02/1973	CELENDIN	Celendin	MINERA YANACOCHA-MINAS CONGA
8	27042779	Juan Gualberto	Boycashea	Tacilla	7/04/1959	CELENDIN	Celendin	MINERA YANACOCHA-MINAS CONGA
9	27043476	Marco Antonio	Montoya	Loán	8/07/1974	CELENDIN	Celendin	MINERA YANACOCHA-MINAS CONGA
10	27043588	Nidia Corina	Rojas	Marin	16/01/1983	CELENDIN	Celendin	MINERA YANACOCHA-MINAS CONGA
11	27043962	Santos Vicente	Mendoza	Chavez	27/04/1981	CELENDIN	Celendin	MINERA YANACOCHA-MINAS CONGA
12	27045232	Lidia Esther	Ayo	Marin	15/05/1979	CELENDIN	Celendin	MINERA YANACOCHA-MINAS CONGA
13	27045739	Teopila	Zagorra	De Abanto	27/02/1983	CELENDIN	Celendin	MINERA YANACOCHA-MINAS CONGA
14	27046774	Celso Cayetano	Babanal	Rabanal	16/10/1986	CELENDIN	Celendin	MINERA YANACOCHA-MINAS CONGA
15	27047940	Vivanta	Rojas	Araujo	28/03/1985	CELENDIN	Celendin	MINERA YANACOCHA-MINAS CONGA
16	27048698	Esperanza	Diaz	Villegas	8/02/1984	CELENDIN	Celendin	MINERA YANACOCHA-MINAS CONGA
17	27048889	Solostina Noelina	Diaz	Abanto	1/01/1988	CELENDIN	Celendin	MINERA YANACOCHA-MINAS CONGA
18	27050810	Maria Teresa	Mayta	De Garcia	8/06/1973	CELENDIN	Celendin	MINERA YANACOCHA-MINAS CONGA
19	27051884	Celia	Mayta	Medina	18/04/1985	CELENDIN	Celendin	MINERA YANACOCHA-MINAS CONGA
20	27062417	Maria Margarita	Gallardo	Medina	20/10/1937	CELENDIN	Celendin	MINERA YANACOCHA-MINAS CONGA
21	27074883	Fulgencia	Cabrera	Cabrera	20/01/1979	CELENDIN	Celendin	MINERA YANACOCHA-MINAS CONGA
22	27074925	Dimecinda	Rodriguez	Zamora	16/01/1988	CELENDIN	Celendin	MINERA YANACOCHA-MINAS CONGA
23	27080374	Iris Marlens	Cachay	Prado	5/09/1959	CELENDIN	Celendin	MINERA YANACOCHA-MINAS CONGA
24	27081188	Elena	Pereyra	Cofina	10/03/1964	CELENDIN	Celendin	MINERA YANACOCHA-MINAS CONGA
25	27081648	Carmen Rosa	Villgr	Bustamante	25/09/1960	CELENDIN	Celendin	MINERA YANACOCHA-MINAS CONGA
26	40326698	Rosa Linda	Sanchez	Chavez de R.	29/06/1957	CELENDIN	Celendin	MINERA YANACOCHA-MINAS CONGA
27	40340908	Alicia Erlita	Aspizaco	Ortiz	21/08/1971	CELENDIN	Celendin	MINERA YANACOCHA-MINAS CONGA
28	40503378	Blanca Aurora	Palomino	Colona	14/09/1961	CELENDIN	Celendin	MINERA YANACOCHA-MINAS CONGA
29	40554878	Segundo	Leyva	Machuca	31/12/1968	CELENDIN	Celendin	MINERA YANACOCHA-MINAS CONGA
30	40939743	Eliido	Rodriguez	Vilala	22/10/1970	CELENDIN	Celendin	MINERA YANACOCHA-MINAS CONGA
31	41093032	Olga Edith	Pereyra	Silva	8/12/1968	CELENDIN	Celendin	MINERA YANACOCHA-MINAS CONGA
32	41272628	Nilton Ronald	Marin	Marin	25/05/1973	CELENDIN	Celendin	MINERA YANACOCHA-MINAS CONGA
33	4161477	Rosana	Silva	Marin	7/10/1974	CELENDIN	Celendin	MINERA YANACOCHA-MINAS CONGA
34	41675628	Jose Octavio	Rodriguez	Rodriguez	31/03/1975	CELENDIN	Celendin	MINERA YANACOCHA-MINAS CONGA
35	41811755	Tahana Lizbeth	Chacon	Salazar	2/06/1969	CELENDIN	Celendin	MINERA YANACOCHA-MINAS CONGA

ENCUESTA MUESTRAL- PROVINCIA DE CELENDIN								
N°	DNI	NOMBRES	APELLIDOS		FECHA	PROVINCIA	DISTRITO	PROYECTO MINERO DE INFLUENCIA
			Paterno	Materno	NACIMIENTO			
36	42027945	Vanessa Judithi	Muñoz	Zelada	4/2/1975	CELENDIN	Celendin	MINERA YANACOCOA-MINAS CONGA
37	42365051	Juan Elvis	Chavez	Chavez	1/31/1988	CELENDIN	Celendin	MINERA YANACOCOA-MINAS CONGA
38	42453211	Christian Omar	Guevara	Chavez	2/1/1988	CELENDIN	Celendin	MINERA YANACOCOA-MINAS CONGA
39	42477816	Thomas Faustino	Diaz	Diaz	2/2/1988	CELENDIN	Celendin	MINERA YANACOCOA-MINAS CONGA
40	42725623	Sebastiana	Lobato	Alfaro	2/3/1988	CELENDIN	Celendin	MINERA YANACOCOA-MINAS CONGA
41	42725640	Vasni Raquel	Vasquez	Huancacuri	2/4/1988	CELENDIN	Celendin	MINERA YANACOCOA-MINAS CONGA
42	42910936	Gloria Elizabeth	Castañeda	Pereyra	2/5/1988	CELENDIN	Celendin	MINERA YANACOCOA-MINAS CONGA
43	43204873	Niver Lenin	Velasquez	García	2/6/1988	CELENDIN	Celendin	MINERA YANACOCOA-MINAS CONGA
44	43224730	Ever Vainney	Abanto	Zegarra	2/7/1988	CELENDIN	Celendin	MINERA YANACOCOA-MINAS CONGA
45	43276974	Susana Medali	Micha	Perez	2/8/1988	CELENDIN	Celendin	MINERA YANACOCOA-MINAS CONGA
46	43309868	Ang Eliana	Vasquez	Huancacuri	2/9/1988	CELENDIN	Celendin	MINERA YANACOCOA-MINAS CONGA
47	43564566	Maria Emilia	Machuca	Gallardo	2/10/1988	CELENDIN	Celendin	MINERA YANACOCOA-MINAS CONGA
48	43578754	María Isabel	Rodriguez	Salazar	2/11/1988	CELENDIN	Celendin	MINERA YANACOCOA-MINAS CONGA
49	43586116	Gloria Erelí	Cachay	Abanto	2/12/1988	CELENDIN	Celendin	MINERA YANACOCOA-MINAS CONGA
50	43593116	Hector David	Mego	Huano	2/13/1988	CELENDIN	Celendin	MINERA YANACOCOA-MINAS CONGA
51	43647698	Yardeny Madeline	Romero	Saenz	2/14/1988	CELENDIN	Celendin	MINERA YANACOCOA-MINAS CONGA
52	43773311	Verani	Cortegana	Diaz	2/15/1988	CELENDIN	Celendin	MINERA YANACOCOA-MINAS CONGA
53	43861180	Claudina	Chavez	Briones	2/16/1988	CELENDIN	Celendin	MINERA YANACOCOA-MINAS CONGA
54	43861181	Solia Carmela	Silva	Cachay	2/17/1988	CELENDIN	Celendin	MINERA YANACOCOA-MINAS CONGA
55	44006567	Jarly Mitsy	Cercado	Terrones	2/18/1988	CELENDIN	Celendin	MINERA YANACOCOA-MINAS CONGA
56	44214827	Jorge Juvenal	Chavez	Tejada	2/19/1988	CELENDIN	Celendin	MINERA YANACOCOA-MINAS CONGA
57	44249024	Cesar Leoncio	Chavez	Chavez	2/20/1988	CELENDIN	Celendin	MINERA YANACOCOA-MINAS CONGA
58	44482737	Nelly del Carmen	Chavez	Silva	2/21/1988	CELENDIN	Celendin	MINERA YANACOCOA-MINAS CONGA
59	44554046	Saida Rosales	Manosalva	Diaz	2/22/1988	CELENDIN	Celendin	MINERA YANACOCOA-MINAS CONGA
60	44744264	Maria Raquel	Vasquez	Mayta	2/23/1988	CELENDIN	Celendin	MINERA YANACOCOA-MINAS CONGA
61	45543681	Wndi Sarita	Medina	Sanchez de Chavez	3/5/1988	CELENDIN	Chumuch	MINERA PIEDRITAS S.A.C.
62	45646683	Edison Alexander	Sanchez	Cubas	3/6/1988	CELENDIN	Chumuch	MINERA PIEDRITAS S.A.C.
63	45724988	Flor Emperatriz	Sanchez	Machuca	3/7/1988	CELENDIN	Chumuch	MINERA PIEDRITAS S.A.C.
64	46015309	Hamlet Manuel	Sanchez	Abanto	3/8/1988	CELENDIN	Chumuch	MINERA PIEDRITAS S.A.C.
65	46246459	Rosmeri Liliana	Silva	Penas	3/9/1988	CELENDIN	Chumuch	MINERA PIEDRITAS S.A.C.
66	46380383	Esteban	Tello	Cortegana	3/10/1988	CELENDIN	Chumuch	MINERA PIEDRITAS S.A.C.
67	46486085	Henry Josue	Villanueva	Bazan	3/11/1988	CELENDIN	Chumuch	MINERA PIEDRITAS S.A.C.
68	46518590	Cristobal	Vasquez	Chavez	3/12/1988	CELENDIN	Chumuch	MINERA PIEDRITAS S.A.C.
69	46638618	Noemi	Carvajalca	Perez	3/13/1988	CELENDIN	Chumuch	MINERA PIEDRITAS S.A.C.
70	46685262	Johana Estefania	Rojas	Muñoz	3/14/1988	CELENDIN	Chumuch	MINERA PIEDRITAS S.A.C.

ENCUESTA MUESTRAL- PROVINCIA DE CELENDIN								
N°	DNI	NOMBRES	APELLIDOS		FECHA	PROVINCIA	DISTRITO	PROYECTO MINERO DE INFLUENCIA
			Paterno	Materno	NACIMIENTO			
71	46726953	Jose Wilson	Rojas	Villar	3/15/1988	CELENDIN	Chumuch	MINERA PIEDRITAS S.A.C.
72	46869008	China	Garcia	Siquentes	3/16/1988	CELENDIN	Chumuch	MINERA PIEDRITAS S.A.C.
73	46888418	Orfelinda	Quispe	Casas	3/17/1988	CELENDIN	Chumuch	MINERA PIEDRITAS S.A.C.
74	46888420	Elizabeth Jacqueline	Ortiz	Marin	3/18/1988	CELENDIN	Chumuch	MINERA PIEDRITAS S.A.C.
75	46889158	Luzia	Silva	Diaz	3/19/1988	CELENDIN	Chumuch	MINERA PIEDRITAS S.A.C.
76	46891215	Synthia Elizabeth	Ratas	Obando	3/20/1988	CELENDIN	Chumuch	MINERA PIEDRITAS S.A.C.
77	46905691	Sabina	Lozano	Herrera	3/21/1988	CELENDIN	Chumuch	MINERA PIEDRITAS S.A.C.
78	46907162	Edwin Dante	Cachay	Terones	3/22/1988	CELENDIN	Chumuch	MINERA PIEDRITAS S.A.C.
79	46921930	Lady Claudina	Medina	Vereau	3/23/1988	CELENDIN	Chumuch	MINERA PIEDRITAS S.A.C.
80	46924927	Pope Riol	Brienes	Vasquez	3/24/1988	CELENDIN	Chumuch	MINERA PIEDRITAS S.A.C.
81	48772697	Rita Janeth	Chavez	Diaz	9/19/1989	CELENDIN	Cortegana	MINERA PIEDRITAS S.A.C.
82	48861901	Roberto	Bernal	Casal	1/31/1972	CELENDIN	Cortegana	MINERA PIEDRITAS S.A.C.
83	26697534	Cecilia Teresa	Sotomayor	Rodriguez	7/27/1967	CELENDIN	Cortegana	MINERA PIEDRITAS S.A.C.
84	27052712	Fbr Isabel	Jacobedo	Humán	11/2/1952	CELENDIN	Cortegana	MINERA PIEDRITAS S.A.C.
85	27052839	Jose Dolores	Medrano	Vasquez	4/11/1929	CELENDIN	Cortegana	MINERA PIEDRITAS S.A.C.
86	41279983	Vicente Eugenio	Bustamante	Fernandez	7/19/1947	CELENDIN	Cortegana	MINERA PIEDRITAS S.A.C.
87	43880872	Teceza	Rojas	Villar	9/19/1917	CELENDIN	Cortegana	MINERA PIEDRITAS S.A.C.
88	45919642	Alicia	Mayta	Rejas	7/8/1988	CELENDIN	Cortegana	MINERA PIEDRITAS S.A.C.
89	46614106	Maria Eudita	Humán	Lozano	10/10/1990	CELENDIN	Cortegana	MINERA PIEDRITAS S.A.C.
90	80053465	Casimira	Sanchez	Ortiz	3/4/1972	CELENDIN	Cortegana	MINERA PIEDRITAS S.A.C.
91	27574774	Juan	Gonzales	Llamadante	4/3/1974	CELENDIN	Huasmin	MINERA YANACOCOA-MINAS CONGA
92	27575740	Zenaida	Cabrera	Manosalva	8/1/1975	CELENDIN	Huasmin	MINERA YANACOCOA-MINAS CONGA
93	27576049	Maria Clotilde	Guevara	Brienes	11/18/1975	CELENDIN	Huasmin	MINERA YANACOCOA-MINAS CONGA
94	27997575	Elvia	Humán	Marchena	1/15/1978	CELENDIN	Huasmin	MINERA YANACOCOA-MINAS CONGA
95	27998309	Olga Isabel	Malca	Mendoza	2/12/1978	CELENDIN	Huasmin	MINERA YANACOCOA-MINAS CONGA
96	40289521	Hermelinda	Vargas	Rodriguez	9/5/1979	CELENDIN	Huasmin	MINERA YANACOCOA-MINAS CONGA
97	40448614	Flor Nena	Bazan	Rodriguez	2/14/1980	CELENDIN	Huasmin	MINERA YANACOCOA-MINAS CONGA
98	41220089	Walver	Cortegana	Lozano	4/22/1979	CELENDIN	Huasmin	MINERA YANACOCOA-MINAS CONGA
99	41567853	Marcelina	Cortegana	Diaz	11/2/1981	CELENDIN	Huasmin	MINERA YANACOCOA-MINAS CONGA
100	41699950	Manuel	Orillo	Chavez	7/28/1974	CELENDIN	Huasmin	MINERA YANACOCOA-MINAS CONGA
101	41805865	Blanca Palmira	Zafra	Cruzado	6/1/1983	CELENDIN	Huasmin	MINERA YANACOCOA-MINAS CONGA
102	42175431	Manuela	Vasquez	Torres	1/3/1983	CELENDIN	Huasmin	MINERA YANACOCOA-MINAS CONGA
103	42253145	Samuel	Walter	Espinosa	1/28/1984	CELENDIN	Huasmin	MINERA YANACOCOA-MINAS CONGA
104	42721646	Vilma	Fuentes	Valdivia	9/13/1989	CELENDIN	Huasmin	MINERA YANACOCOA-MINAS CONGA
105	42723604	Froila	Mayta	Carrasco	11/5/1984	CELENDIN	Huasmin	MINERA YANACOCOA-MINAS CONGA

ENCUESTA MUESTRAL- PROVINCIA DE CELENDIN								
N°	DNI	NOMBRES	APELLIDOS		FECHA	PROVINCIA	DISTRITO	PROYECTO MINERO DE INFLUENCIA
			Paterno	Materno	NACIMIENTO			
106	43209171	Rommel Edgar	Cabada	Lopez	11/20/1982	CELENDIN	Huasmin	MINERA YANACOCCHA-MINAS CONGA
107	43431106	Rojana Esmilda	Silva	Sanchez	12/20/1985	CELENDIN	Huasmin	MINERA YANACOCCHA-MINAS CONGA
108	43588759	Maria Sara	Rodriguez	Salazar	6/15/1986	CELENDIN	Huasmin	MINERA YANACOCCHA-MINAS CONGA
109	43666859	Elena	Chavez	Cotrina	7/23/1986	CELENDIN	Huasmin	MINERA YANACOCCHA-MINAS CONGA
110	43751513	Luz Emerita	Acosta	Alva	4/29/1986	CELENDIN	Huasmin	MINERA YANACOCCHA-MINAS CONGA
111	43794313	Leoncio	Estela	Pastor	4/8/1983	CELENDIN	Huasmin	MINERA YANACOCCHA-MINAS CONGA
112	43897609	Margarita	Mendoza	Cotrina	5/8/1980	CELENDIN	Huasmin	MINERA YANACOCCHA-MINAS CONGA
113	43938619	Maria Soledad	Silva	Diaz	5/3/1980	CELENDIN	Huasmin	MINERA YANACOCCHA-MINAS CONGA
114	43946543	Rosa	Vasquez	Chquilin	4/17/1985	CELENDIN	Huasmin	MINERA YANACOCCHA-MINAS CONGA
115	43946654	Maria Julia	Mendoza	Cotrina	7/18/1978	CELENDIN	Huasmin	MINERA YANACOCCHA-MINAS CONGA
116	43994520	Elvia Mercedes	Mendoza	Garay	5/8/1981	CELENDIN	Huasmin	MINERA YANACOCCHA-MINAS CONGA
117	44035186	Lidia	Lozano	Villanueva	2/16/1985	CELENDIN	Huasmin	MINERA YANACOCCHA-MINAS CONGA
118	44151308	Ruben Fernando	Quispe	Texan	9/23/1981	CELENDIN	Huasmin	MINERA YANACOCCHA-MINAS CONGA
119	44161453	Edgard Ivan	Guevara	Salazar	5/21/1983	CELENDIN	Huasmin	MINERA YANACOCCHA-MINAS CONGA
120	44477005	Reina Isabel	Vasquez	Chavez	7/15/1987	CELENDIN	Huasmin	MINERA YANACOCCHA-MINAS CONGA
121	26718795	Esperanza Margarita	Villena	Sempertegui	4/24/1959	CELENDIN	Jose Galvez	MINERA YANACOCCHA-MINAS CONGA
122	27058104	Maria Natividad	Pereyra	Ostiz	12/25/1960	CELENDIN	Jose Galvez	MINERA YANACOCCHA-MINAS CONGA
123	27058290	Amado	Ostiz	Pereyra	11/23/1967	CELENDIN	Jose Galvez	MINERA YANACOCCHA-MINAS CONGA
124	27073691	Asturo	Rabanal	Chavez	3/22/1961	CELENDIN	Jose Galvez	MINERA YANACOCCHA-MINAS CONGA
125	45216955	Sandra Gissela	Rojas	Pereyra	8/2/1988	CELENDIN	Jose Galvez	MINERA YANACOCCHA-MINAS CONGA
126	71619910	Jean Carlos	Cosmez	Rodriguez	11/15/1995	CELENDIN	Jose Galvez	MINERA YANACOCCHA-MINAS CONGA
127	72008420	Rohel Guzman	Abanto	Zabaleta	1/20/1993	CELENDIN	Jose Galvez	MINERA YANACOCCHA-MINAS CONGA
128	18126993	Amalia	Alva	Silva	10/21/1973	CELENDIN	Jose Galvez	MINERA YANACOCCHA-MINAS CONGA
129	26611506	Elias Roger	Aliaga	Diaz	4/12/1955	CELENDIN	Jose Galvez	MINERA YANACOCCHA-MINAS CONGA
130	27059530	Dorali	Araujo	de Pereyra	5/16/1962	CELENDIN	Jose Galvez	MINERA YANACOCCHA-MINAS CONGA
131	27059536	Melania Reyna	Chunque	Chavez	1/6/1957	CELENDIN	Jose Galvez	MINERA YANACOCCHA-MINAS CONGA
132	27060200	Adriano	Cabanillas	Velasquez	3/1/1964	CELENDIN	Jose Galvez	MINERA YANACOCCHA-MINAS CONGA
133	27060446	Homero	Escalante	Cachay	2/9/1963	CELENDIN	Jose Galvez	MINERA YANACOCCHA-MINAS CONGA
134	27060696	Carmela	Chancon	Cayrescal	11/20/1973	CELENDIN	Jose Galvez	MINERA YANACOCCHA-MINAS CONGA
135	27060707	Maria Zuberna	Sanchez	Rojas	9/14/1975	CELENDIN	Jose Galvez	MINERA YANACOCCHA-MINAS CONGA
136	27060846	Feliciana	Calla	Velasquez	6/9/1961	CELENDIN	Jose Galvez	MINERA YANACOCCHA-MINAS CONGA
137	27060860	Yolanda	Silva	Portel	1/26/1967	CELENDIN	Jose Galvez	MINERA YANACOCCHA-MINAS CONGA
138	27060865	Maria Selpa	Rojas	Marin	10/11/1965	CELENDIN	Jose Galvez	MINERA YANACOCCHA-MINAS CONGA
139	27074899	Luis Primitivo	Cortegana	Diaz	9/18/1971	CELENDIN	Jose Galvez	MINERA YANACOCCHA-MINAS CONGA
140	40844138	Maria Bertha	Marin	Gonzalez	3/12/1981	CELENDIN	Jose Galvez	MINERA YANACOCCHA-MINAS CONGA

ENCUESTA MUESTRAL- PROVINCIA DE CELENDIN								
N°	DNI	NOMBRES	APELLIDOS		FECHA	PROVINCIA	DISTRITO	PROYECTO MINERO DE INFLUENCIA
			Paterno	Materno	NACIMIENTO			
141	41884158	Epigenia	Azañero	Rojas	7/21/1983	CELENDIN	Jose Galvez	MINERA YANACOCHA-MINAS CONGA
142	42820188	Alexandrina	Raico	Sara	12/15/1984	CELENDIN	Jose Galvez	MINERA YANACOCHA-MINAS CONGA
143	42996058	Jaqueli	Perez	Silva	4/13/1985	CELENDIN	Jose Galvez	MINERA YANACOCHA-MINAS CONGA
144	43242003	Luz Vanessa	Mora	Vizconde	8/23/1986	CELENDIN	Jose Galvez	MINERA YANACOCHA-MINAS CONGA
145	44968537	Polita Flor de Vanessa	Brianos	Rojas	2/22/1986	CELENDIN	Jose Galvez	MINERA YANACOCHA-MINAS CONGA
146	45369167	Sara Noelia	Horna	Horna	7/30/1988	CELENDIN	Jose Galvez	MINERA YANACOCHA-MINAS CONGA
147	45423208	Nixon Neri	Gastilan	Culque	10/21/1988	CELENDIN	Jose Galvez	MINERA YANACOCHA-MINAS CONGA
148	45555603	Tania Claudia	Medina	Mendoza	11/5/1988	CELENDIN	Jose Galvez	MINERA YANACOCHA-MINAS CONGA
149	45984911	Lucia Janet	Bazan	Garrido	1/22/1981	CELENDIN	Jose Galvez	MINERA YANACOCHA-MINAS CONGA
150	46053900	Paola Vanessa	Montoya	Chavez	9/15/1989	CELENDIN	Jose Galvez	MINERA YANACOCHA-MINAS CONGA
151	26650455	Teodora	Vasquez	Calderon	3/18/1969	CELENDIN	Miguel Iglesias	MINERA YANACOCHA-MINAS CONGA
152	26673330	Cesar Alejandro	Castrejon	Jedro	2/16/1955	CELENDIN	Miguel Iglesias	MINERA YANACOCHA-MINAS CONGA
153	27047002	Moises Oswaldo	Marin	Dias	12/29/1952	CELENDIN	Miguel Iglesias	MINERA YANACOCHA-MINAS CONGA
154	27061219	Lucila	Vargas	Tejada	7/10/1963	CELENDIN	Miguel Iglesias	MINERA YANACOCHA-MINAS CONGA
155	27072293	Del Kel	Vilchez	Estela	5/24/1978	CELENDIN	Miguel Iglesias	MINERA YANACOCHA-MINAS CONGA
156	27079817	Diomedes	Manosalva	Vasquez	4/12/1958	CELENDIN	Miguel Iglesias	MINERA YANACOCHA-MINAS CONGA
157	41990313	Miriam	Cochay	Casas	5/12/1982	CELENDIN	Miguel Iglesias	MINERA YANACOCHA-MINAS CONGA
158	43467856	Zulema Anita	Cruz	Mego	8/16/1980	CELENDIN	Miguel Iglesias	MINERA YANACOCHA-MINAS CONGA
159	44006569	Alfoncina	Llanos	Huaman	12/16/1983	CELENDIN	Miguel Iglesias	MINERA YANACOCHA-MINAS CONGA
160	43602582	Rosa Guadalupe	Guesero	Marroquin	8/1/1988	CELENDIN	Miguel Iglesias	MINERA YANACOCHA-MINAS CONGA
161	26633676	Manuel	Salazar	Cotrina	4/20/1959	CELENDIN	Oxamarca	MINERA YANACOCHA-MINAS CONGA
162	26699488	Donald	Chavez	Peralta	8/10/1964	CELENDIN	Oxamarca	MINERA YANACOCHA-MINAS CONGA
163	27066096	Teobaldo	Montenegro	Gallardo	7/2/1960	CELENDIN	Oxamarca	MINERA YANACOCHA-MINAS CONGA
164	27066431	Jose Jesús	Ocas	Raico	7/2/1961	CELENDIN	Oxamarca	MINERA YANACOCHA-MINAS CONGA
165	27066484	Nazario	Sánchez	Roncal	8/1/1966	CELENDIN	Oxamarca	MINERA YANACOCHA-MINAS CONGA
166	27066489	Virginia	Chararrí	Roncal	3/13/1967	CELENDIN	Oxamarca	MINERA YANACOCHA-MINAS CONGA
167	27066514	Angeles Marciano	Rojas	Ayapoma	5/31/1967	CELENDIN	Oxamarca	MINERA YANACOCHA-MINAS CONGA
168	27066519	Oslando	Medina	Rojas	3/27/1967	CELENDIN	Oxamarca	MINERA YANACOCHA-MINAS CONGA
169	27066646	Wladimiro	Cassera	Chavarry	7/2/1969	CELENDIN	Oxamarca	MINERA YANACOCHA-MINAS CONGA
170	27067317	Emigdio	Espinoza	Bazan	2/5/1971	CELENDIN	Oxamarca	MINERA YANACOCHA-MINAS CONGA
171	10670116	Hermila	Chavez	Rodriguez	1/16/1978	CELENDIN	Sorochuco	MINERA YANACOCHA-MINAS CONGA
172	25754785	Antonio	Rodriguez	Mantilla	7/6/1973	CELENDIN	Sorochuco	MINERA YANACOCHA-MINAS CONGA
173	26616081	Cecilia	Llanos	Cortés	12/4/1962	CELENDIN	Sorochuco	MINERA YANACOCHA-MINAS CONGA
174	26636994	Margarita	Ayala	Alaya	6/18/1960	CELENDIN	Sorochuco	MINERA YANACOCHA-MINAS CONGA
175	26676616	Francisca Melva	Vasquez	Izquierdo	8/5/1961	CELENDIN	Sorochuco	MINERA YANACOCHA-MINAS CONGA

ENCUESTA MUESTRAL - PROVINCIA DE CELENDIN								
N°	DNI	NOMBRES	APELLIDOS		FECHA NACIMIENTO	PROVINCIA	DISTRITO	PROYECTO MINERO DE INFLUENCIA
			Paterno	Materno				
176	26681204	Belinda Lira	Novoa	Rabanal	6/21/1969	CELENDIN	Sorachuco	MINERA YANACOCHA-MINAS CONGA
177	26681493	Claudia	Zelada	Atalaya	5/29/1939	CELENDIN	Sorachuco	MINERA YANACOCHA-MINAS CONGA
178	26687342	Maria Luz	Pisco	Bolaños	4/8/1972	CELENDIN	Sorachuco	MINERA YANACOCHA-MINAS CONGA
179	26691670	Justina	Vilbueva	Llanos	5/14/1967	CELENDIN	Sorachuco	MINERA YANACOCHA-MINAS CONGA
180	26697472	Rita Ybette	Chavez	Jauressi	9/4/1973	CELENDIN	Sorachuco	MINERA YANACOCHA-MINAS CONGA
181	26702486	Suan	Toalla	Atalaya	3/31/1974	CELENDIN	Sorachuco	MINERA YANACOCHA-MINAS CONGA
182	26702792	Jeny Mercedes	Ucañan	Silva	4/15/1973	CELENDIN	Sorachuco	MINERA YANACOCHA-MINAS CONGA
183	26704135	Rosario	Llanos	Atalaya	10/4/1974	CELENDIN	Sorachuco	MINERA YANACOCHA-MINAS CONGA
184	26705231	Enrique	Salazar	Zelada	2/3/1975	CELENDIN	Sorachuco	MINERA YANACOCHA-MINAS CONGA
185	26711311	Tomas	Cacha	Toquilla	3/2/1969	CELENDIN	Sorachuco	MINERA YANACOCHA-MINAS CONGA
186	26714402	Leoncio	Zambrano	Llaxa	7/8/1970	CELENDIN	Sorachuco	MINERA YANACOCHA-MINAS CONGA
187	26714694	Moises	Vargas	Figueroa	11/25/1975	CELENDIN	Sorachuco	MINERA YANACOCHA-MINAS CONGA
188	26722002	Gerson Manuel	Marin	Bolaños	10/4/1973	CELENDIN	Sorachuco	MINERA YANACOCHA-MINAS CONGA
189	26724250	Guillermina	Izquierdo	Salazar	3/11/1977	CELENDIN	Sorachuco	MINERA YANACOCHA-MINAS CONGA
190	26730130	Santa Digna	Lozano	Rodriguez	9/21/1977	CELENDIN	Sorachuco	MINERA AURIFERA DEL SUR S.A.
191	26730608	Rezasari	Malaver	Izquierdo	1/9/1977	CELENDIN	Sorachuco	MINERA AURIFERA DEL SUR S.A.
192	26733266	Suan	Alaya	Atalaya	1/1/1978	CELENDIN	Sorachuco	MINERA AURIFERA DEL SUR S.A.
193	26733355	Felix	Salazar	Izquierdo	6/24/1977	CELENDIN	Sorachuco	MINERA AURIFERA DEL SUR S.A.
194	27049841	Maxima	Atalaya	Rodriguez	2/30/1971	CELENDIN	Sorachuco	MINERA AURIFERA DEL SUR S.A.
195	27058878	Maria Julia	Izquierdo	Silva	8/12/1974	CELENDIN	Sorachuco	MINERA AURIFERA DEL SUR S.A.
196	27059002	Alastenia	Fuentes	Camacho	9/11/1975	CELENDIN	Sorachuco	MINERA AURIFERA DEL SUR S.A.
197	27059065	Maria Concepcion	Bolaños	Vargas	3/27/1976	CELENDIN	Sorachuco	MINERA AURIFERA DEL SUR S.A.
198	27059131	Humberto	Lara	Vargas	4/21/1976	CELENDIN	Sorachuco	MINERA AURIFERA DEL SUR S.A.
199	27062486	Eladio Roman	Chamoya	Fernandez	2/18/1961	CELENDIN	Sorachuco	MINERA AURIFERA DEL SUR S.A.
200	27067949	Pablo	Llaxa	Ortiz	2/7/1959	CELENDIN	Sorachuco	MINERA AURIFERA DEL SUR S.A.
201	27068242	Reinerio	Alvarado	Mantilla	6/17/1961	CELENDIN	Sorachuco	MINERA AURIFERA DEL SUR S.A.
202	27068272	Agustina	Chacon	Chavez	11/28/1965	CELENDIN	Sorachuco	MINERA AURIFERA DEL SUR S.A.
203	27068386	Maria Belerming	Chacon	Correa	2/20/1964	CELENDIN	Sorachuco	MINERA AURIFERA DEL SUR S.A.
204	27068429	Juan	Lopez	Chugnos	5/16/1957	CELENDIN	Sorachuco	MINERA AURIFERA DEL SUR S.A.
205	27068432	Maria Rosa	Vargas	Llaxa	7/15/1957	CELENDIN	Sorachuco	MINERA AURIFERA DEL SUR S.A.
206	27068478	Rosalda	Izquierdo	Mantilla	7/2/1960	CELENDIN	Sorachuco	MINERA AURIFERA DEL SUR S.A.
207	27068546	Etelving	Bolaños	Azeval	1/3/1962	CELENDIN	Sorachuco	MINERA AURIFERA DEL SUR S.A.
208	27068695	Maria	Apuestegu	Izquierdo	9/6/1964	CELENDIN	Sorachuco	MINERA AURIFERA DEL SUR S.A.
209	27069319	Lucia	Cosahuaman	Salazar	7/6/1964	CELENDIN	Sorachuco	MINERA AURIFERA DEL SUR S.A.
210	27069639	Reinaldo	Rojas	Cabamillas	7/8/1966	CELENDIN	Sorachuco	MINERA AURIFERA DEL SUR S.A.

ENCUESTA MUESTRAL - PROVINCIA DE CELENDIN								
N°	DNI	NOMBRES	APELLIDOS		FECHA	PROVINCIA	DISTRITO	PROYECTO MINERO DE INFLUENCIA
			Paterno	Materno	NACIMIENTO			
211	26681488	Walter Arnaldo	Velasquez	Zegarra	1/23/1956	CELENDIN	Sucre	MINERA YANACOCOA-MINAS CONGA
212	26701563	Manuela	Cas	Quiliche	12/24/1960	CELENDIN	Sucre	MINERA YANACOCOA-MINAS CONGA
213	26701793	Andres	Quispe	Chusho	11/30/1957	CELENDIN	Sucre	MINERA YANACOCOA-MINAS CONGA
214	26715040	Penelope	Arayo	de Zegarra	5/29/1963	CELENDIN	Sucre	MINERA YANACOCOA-MINAS CONGA
215	26729076	Rosa Anita	Torres	Yupanqui	11/4/1977	CELENDIN	Sucre	MINERA YANACOCOA-MINAS CONGA
216	27040976	Eudisia Fidelina	Torres	Rojas	2/9/1963	CELENDIN	Sucre	MINERA YANACOCOA-MINAS CONGA
217	27049083	Luis Alberto	Valdivia	Bozan	6/20/1969	CELENDIN	Sucre	MINERA YANACOCOA-MINAS CONGA
218	27071072	Maria Agustina	Pojares	Silva	3/16/1963	CELENDIN	Sucre	MINERA YANACOCOA-MINAS CONGA
219	27071577	Estela	Silva	Diaz	12/19/1964	CELENDIN	Sucre	MINERA YANACOCOA-MINAS CONGA
220	27071854	Rosario	Hosna	Sanchez	8/8/1960	CELENDIN	Sucre	MINERA YANACOCOA-MINAS CONGA
221	27072386	Francisco	Garcia	Alvarez	10/28/1966	CELENDIN	Sucre	MINERA YANACOCOA-MINAS CONGA
222	27072485	Cesar Renan	Zegarra	Silva	5/9/1967	CELENDIN	Sucre	MINERA YANACOCOA-MINAS CONGA
223	27072487	Grabi el	Marin	Sanchez	3/4/1967	CELENDIN	Sucre	MINERA YANACOCOA-MINAS CONGA
224	27072513	Martha	Yupanqui	Collantes	5/24/1968	CELENDIN	Sucre	MINERA YANACOCOA-MINAS CONGA
225	27072906	Tomas	Zegarra	Silva	12/19/1972	CELENDIN	Sucre	MINERA YANACOCOA-MINAS CONGA
226	27073101	Agustin	Villegas	Vasquez	5/27/1975	CELENDIN	Sucre	MINERA YANACOCOA-MINAS CONGA
227	27073157	Tula Celi	Chavez	Perez	7/11/1975	CELENDIN	Sucre	MINERA YANACOCOA-MINAS CONGA
228	27073237	Eldor Petronila	Zavaleta	Sanchez	9/11/1975	CELENDIN	Sucre	MINERA YANACOCOA-MINAS CONGA
229	27073383	Lucia	Zegarra	Escalante	12/15/1962	CELENDIN	Sucre	MINERA YANACOCOA-MINAS CONGA
230	27073420	Doris Lilitana	Garcia	Alvarez	11/15/1977	CELENDIN	Sucre	MINERA YANACOCOA-MINAS CONGA
231	27073426	Ernesto	Silva	Chavez	10/24/1977	CELENDIN	Sucre	MINERA YANACOCOA-MINAS CONGA
232	27073470	Maritza Magda	Sanchez	Terrones	11/30/1968	CELENDIN	Sucre	MINERA YANACOCOA-MINAS CONGA
233	27080931	Jose Martin	Rodriguez	Aliaga	2/25/1975	CELENDIN	Sucre	MINERA YANACOCOA-MINAS CONGA
234	40050509	Juana Rosa	Mantilla	Vasquez	12/29/1978	CELENDIN	Sucre	MINERA YANACOCOA-MINAS CONGA
235	41181371	Andrea	Zelada	Diaz	4/2/1964	CELENDIN	Sucre	MINERA YANACOCOA-MINAS CONGA
236	41331392	Luz Marina	Chaype	Gallardo	6/29/1982	CELENDIN	Sucre	MINERA YANACOCOA-MINAS CONGA
237	41436717	Maria Marleni	Garcia	Martos	10/5/1981	CELENDIN	Sucre	MINERA YANACOCOA-MINAS CONGA
238	41457572	Omar	Aliaga	Zegarra	4/9/1982	CELENDIN	Sucre	MINERA YANACOCOA-MINAS CONGA
239	41462922	Wilson	Chavez	Martos	5/3/1980	CELENDIN	Sucre	MINERA YANACOCOA-MINAS CONGA
240	41619014	Lucinda	Vasquez	Diaz	10/21/1982	CELENDIN	Sucre	MINERA YANACOCOA-MINAS CONGA
241	41785165	Nelly Mineyra	Montoya	Pimentel	3/22/1983	CELENDIN	Sucre	MINERA YANACOCOA-MINAS CONGA
242	41990293	Sulian Jasmany	Chavez	Diaz	3/3/1983	CELENDIN	Sucre	MINERA YANACOCOA-MINAS CONGA
243	42122739	Ramon	Horna	Quisquiche	2/5/1980	CELENDIN	Sucre	MINERA YANACOCOA-MINAS CONGA
244	42526665	Percy Luduy	Collantes	Villegas	7/17/1984	CELENDIN	Sucre	MINERA YANACOCOA-MINAS CONGA
245	42913628	Maria Elvia	Sanchez	Paredes	3/4	CELENDIN	Sucre	MINERA YANACOCOA-MINAS CONGA

ENCUESTA MUESTRAL- PROVINCIA DE CELENDIN								
N°	DNI	NOMBRES	APELLIDOS		FECHA	PROVINCIA	DISTRITO	PROYECTO MINERO DE INFLUENCIA
			Paterno	Materno	NACIMIENTO			
246	42981946	Estela	Mendoza		3/21/1985	CELENDIN	Sucre	MINERA YANACOCHA-MINAS CONGA
247	43134041	Glicerio Marcial	Pedraza	Huaman	8/22/1985	CELENDIN	Sucre	MINERA YANACOCHA-MINAS CONGA
248	43466466	Gisella	Aliaga	Diaz	1/8/1986	CELENDIN	Sucre	MINERA YANACOCHA-MINAS CONGA
249	43517359	Maria Racilia	Aguilar	Huaccha	3/21/1986	CELENDIN	Sucre	MINERA YANACOCHA-MINAS CONGA
250	45834408	Manuel Jesus	Salazar	Villegas	9/12/1986	CELENDIN	Sucre	MINERA YANACOCHA-MINAS CONGA

ENCUESTA MUESTRAL- PROVINCIA DE HUALGAYOC								
N°	DNI	NOMBRES	APELLIDOS		FECHA	PROVINCIA	DISTRITO	PROYECTO MINERO DE INFLUENCIA
			Paterno	Materno	NACIMIENTO			
1	1025527	ALEJANDRA	MENDOZA	SAUCEDO	18/02/1962	HUALGAYOC	Bambamarca	GOLD FIELDS LA CIMA S.A.
2	1040816	MARIA EMILIA	GIL	GARAY	05/03/1965	HUALGAYOC	Bambamarca	GOLD FIELDS LA CIMA S.A.
3	8850376	JULIO JUAN	VARGAS	VARGAS	30/05/1961	HUALGAYOC	Bambamarca	GOLD FIELDS LA CIMA S.A.
4	1665444	MARIA ELIZABETH	CARHUAVIACA	GALLARDO	14/09/1966	HUALGAYOC	Bambamarca	GOLD FIELDS LA CIMA S.A.
5	16611924	MARIA DEL SOCORRO	CABADILLAS	POSITO	07/05/1963	HUALGAYOC	Bambamarca	GOLD FIELDS LA CIMA S.A.
6	16640627	MARCE GRIMALDO	RAMIREZ	CASTILLO	27/05/1931	HUALGAYOC	Bambamarca	GOLD FIELDS LA CIMA S.A.
7	16767318	MARINA	OLUCA	VASQUEZ	15/10/1931	HUALGAYOC	Bambamarca	GOLD FIELDS LA CIMA S.A.
8	16796335	GERARDO	VASQUEZ	TARRILLO	28/06/1975	HUALGAYOC	Bambamarca	GOLD FIELDS LA CIMA S.A.
9	13925285	VICTOR RAUL	OLIVAS	CAMPOS	24/10/1961	HUALGAYOC	Bambamarca	GOLD FIELDS LA CIMA S.A.
10	18110976	FRANCISCA	SORBEONI	ESCOBAR	05/10/1930	HUALGAYOC	Bambamarca	GOLD FIELDS LA CIMA S.A.
11	18987079	SIMON	MESTANZA	FLORINDEZ	01/09/1966	HUALGAYOC	Bambamarca	GOLD FIELDS LA CIMA S.A.
12	26602086	JUAN	CIARDENAS	MALAYER	16/03/1930	HUALGAYOC	Bambamarca	GOLD FIELDS LA CIMA S.A.
13	26622677	MIGUEL	OLIVERA	LOBATO	05/06/1962	HUALGAYOC	Bambamarca	GOLD FIELDS LA CIMA S.A.
14	26623628	MILIO EUSEBIO	AYAY	CHIRON	05/03/1963	HUALGAYOC	Bambamarca	GOLD FIELDS LA CIMA S.A.
15	26632532	MEDARDO JUAN	MASS	OLIVAS	12/12/1964	HUALGAYOC	Bambamarca	GOLD FIELDS LA CIMA S.A.
16	26641774	TERESA	PEREZ	DIAZ	14/10/1971	HUALGAYOC	Bambamarca	GOLD FIELDS LA CIMA S.A.
17	26650889	EMILIO	PAISG	RAMOS	29/03/1966	HUALGAYOC	Bambamarca	GOLD FIELDS LA CIMA S.A.
18	26674334	ZOLA	CABRERA	SPANDEBA	07/03/1952	HUALGAYOC	Bambamarca	GOLD FIELDS LA CIMA S.A.
19	26676146	HILDEFONZO	GUEVARA	VASQUEZ	06/02/1974	HUALGAYOC	Bambamarca	GOLD FIELDS LA CIMA S.A.
20	26676893	HUMBERTO MATEO	OLIVERA	PAJACOS	01/09/1956	HUALGAYOC	Bambamarca	GOLD FIELDS LA CIMA S.A.
21	26677826	ARQUIMIDES	GONZALES	CHAVEZ	02/12/1967	HUALGAYOC	Bambamarca	GOLD FIELDS LA CIMA S.A.
22	26683032	CARLOS ALBERTO	WALTER	VASQUEZ	15/05/1971	HUALGAYOC	Bambamarca	GOLD FIELDS LA CIMA S.A.
23	26686474	REYNA DEL CARMEN	RAMIREZ	CUBAS	19/04/1971	HUALGAYOC	Bambamarca	GOLD FIELDS LA CIMA S.A.
24	26687819	GERARDO HUMBERTO	CHABATA	CASTAÑEDA	24/06/1950	HUALGAYOC	Bambamarca	GOLD FIELDS LA CIMA S.A.
25	26693506	MARCIANO	VILCA	AGUILO	08/07/1968	HUALGAYOC	Bambamarca	GOLD FIELDS LA CIMA S.A.
26	26695802	BETH MARISOL	GRUZO	ARANDA	12/06/1969	HUALGAYOC	Bambamarca	GOLD FIELDS LA CIMA S.A.
27	26697940	ELVIRA	CHAVEZ	GARAY	23/04/1967	HUALGAYOC	Bambamarca	GOLD FIELDS LA CIMA S.A.
28	26703588	SEGUNDO MIGUEL	GUTIERREZ	URIBARTE	28/06/1974	HUALGAYOC	Bambamarca	GOLD FIELDS LA CIMA S.A.
29	26714631	JOSE LUIS	PORTAL	VASQUEZ	10/05/1972	HUALGAYOC	Bambamarca	GOLD FIELDS LA CIMA S.A.
30	26722428	MARCIAL	GARCIA	ALVITES	16/04/1968	HUALGAYOC	Bambamarca	GOLD FIELDS LA CIMA S.A.
31	26723429	EDUARD	CUCVA	LOBATO	12/02/1965	HUALGAYOC	Bambamarca	GOLD FIELDS LA CIMA S.A.
32	26724119	GILBERTO	OLUCA	ALVARADO	28/08/1975	HUALGAYOC	Bambamarca	GOLD FIELDS LA CIMA S.A.
33	26728953	CELSO	ORTIZ	ALZAMORA	13/08/1966	HUALGAYOC	Bambamarca	GOLD FIELDS LA CIMA S.A.
34	26730797	ELEUTERIO	OLIVARES	ORTIZ	08/08/1970	HUALGAYOC	Bambamarca	GOLD FIELDS LA CIMA S.A.
35	26731794	ELVER	TERRONES	LLANOS	09/08/1973	HUALGAYOC	Bambamarca	GOLD FIELDS LA CIMA S.A.

ENCUESTA MUESTRAL- PROVINCIA DE HUALGAYOC								
N°	DNI	NOMBRES	APELLIDOS		FECHA	PROVINCIA	DISTRITO	PROYECTO MINERO DE INFLUENCIA
			Paterno	Materno	NACIMIENTO			
36	27168090	YOLANDA TERESA	MATOS	CHOLAN	22/03/1967	HUALGAYOC	Bambamarca	GOLD FIELDS LA CIMA S.A.
37	27261359	YRIMA ELENA	ZATAS	TELLO	20/12/1967	HUALGAYOC	Bambamarca	GOLD FIELDS LA CIMA S.A.
38	27332351	IRADIA	BUSTAMANTE	CUSMA	09/03/1964	HUALGAYOC	Bambamarca	GOLD FIELDS LA CIMA S.A.
39	27374924	NAVIDE DEL MARCAN	ESTELA	RODAS	16/07/1968	HUALGAYOC	Bambamarca	GOLD FIELDS LA CIMA S.A.
40	27414019	HORRECIENDA	SUEVARA	CONDICHE	26/08/1936	HUALGAYOC	Bambamarca	GOLD FIELDS LA CIMA S.A.
41	27540034	ALVARO ADARI	CASTRO	GAJVEZ	20/12/1961	HUALGAYOC	Bambamarca	GOLD FIELDS LA CIMA S.A.
42	27540080	ARCEMIO	VILLANUEVA DE LA CRUZ		14/12/1956	HUALGAYOC	Bambamarca	GOLD FIELDS LA CIMA S.A.
43	27540238	HERMEREGILDO	CERDAS	VASQUEZ	30/04/1934	HUALGAYOC	Bambamarca	GOLD FIELDS LA CIMA S.A.
44	27540271	MANUEL DE SUS	PEREZ	COTRINA	25/12/1955	HUALGAYOC	Bambamarca	GOLD FIELDS LA CIMA S.A.
45	27540288	CASTIMILDO CESAR	IBRAGO	CERDAS	19/12/1960	HUALGAYOC	Bambamarca	GOLD FIELDS LA CIMA S.A.
46	27540452	MARIA EUSEBIA	CHAVEZ	GARCIA	20/12/1942	HUALGAYOC	Bambamarca	MINERA COIMOLACHE S.A
47	27540601	PERPETUA ESPERANZA	MONTOYA	DE ACUÑA	26/06/1961	HUALGAYOC	Bambamarca	MINERA COIMOLACHE S.A
48	27540869	ESBIA ADELINA	VASQUEZ	CORTEGANA	27/11/1953	HUALGAYOC	Bambamarca	MINERA COIMOLACHE S.A
49	27540912	LUISA	VASQUEZ	VILLENA	25/08/1954	HUALGAYOC	Bambamarca	MINERA COIMOLACHE S.A
50	27540987	MARIA ESPERANZA	BARCES	HERBERA	16/03/1966	HUALGAYOC	Bambamarca	MINERA COIMOLACHE S.A
51	27541466	ANICOLAS	VASQUEZ	MORI	26/12/1948	HUALGAYOC	Bambamarca	MINERA COIMOLACHE S.A
52	27541498	SALV	BARCES	HERBERA	10/03/1960	HUALGAYOC	Bambamarca	MINERA COIMOLACHE S.A
53	27541533	CASAR	MEDIA	CHAVEZ	19/11/1962	HUALGAYOC	Bambamarca	MINERA COIMOLACHE S.A
54	27541548	SILVANO	ESPINOSA	VASQUEZ	15/05/1934	HUALGAYOC	Bambamarca	MINERA COIMOLACHE S.A
55	27541706	ALEGARIO	RAMOS	RAMBO	06/03/1963	HUALGAYOC	Bambamarca	MINERA COIMOLACHE S.A
56	27541800	SALOMON	HERBERA	CHAVEZ	18/08/1966	HUALGAYOC	Bambamarca	MINERA COIMOLACHE S.A
57	27541815	EUSEBIO	RODRIGUEZ	CHAVEZ	14/08/1962	HUALGAYOC	Bambamarca	MINERA COIMOLACHE S.A
58	27541975	BRENDON	SALAZAR	BLANCO	02/05/1973	HUALGAYOC	Bambamarca	MINERA COIMOLACHE S.A
59	27541993	SALOMON	SANCHEZ	VASQUEZ	19/01/1999	HUALGAYOC	Bambamarca	MINERA COIMOLACHE S.A
60	27542038	SANTOS	ACUÑA	VASQUEZ	24/02/1965	HUALGAYOC	Bambamarca	MINERA COIMOLACHE S.A
61	27542044	MARQUELA	BRIENTO	DE CERDAS	25/07/1953	HUALGAYOC	Bambamarca	MINERA COIMOLACHE S.A
62	27542184	FRANCISCO SOVANO	MARIN	RODAS	23/07/1973	HUALGAYOC	Bambamarca	MINERA COIMOLACHE S.A
63	27542876	REGINA	GARCIA	BURGA	24/01/1966	HUALGAYOC	Bambamarca	MINERA COIMOLACHE S.A
64	27543024	LIZ ELLIJA	RAMOS	DE ZAVALETA	06/01/1957	HUALGAYOC	Bambamarca	MINERA COIMOLACHE S.A
65	27543121	ABRAHAM	CASTRO	MARUFO	19/01/1965	HUALGAYOC	Bambamarca	MINERA COIMOLACHE S.A
66	27543149	ELORCIO	CEIVA	MONTENEGRO	27/12/1939	HUALGAYOC	Bambamarca	MINERA COIMOLACHE S.A
67	27543384	GRIMA	CONDOR	LLAMOCANTA	17/03/1966	HUALGAYOC	Bambamarca	MINERA COIMOLACHE S.A
68	27543457	FRANCISCA DAVIER	DIAS	VASQUEZ	16/10/1942	HUALGAYOC	Bambamarca	MINERA COIMOLACHE S.A
69	27543522	MARCIAL	CHUGEDA	VASQUEZ	11/07/1953	HUALGAYOC	Bambamarca	MINERA COIMOLACHE S.A
70	27543631	MARCELO	LOBATO	BECCERA	17/07/1951	HUALGAYOC	Bambamarca	MINERA COIMOLACHE S.A

ENCUESTA MUESTRAL- PROVINCIA DE HUALGAYOC								
N°	DNI	NOMBRES	APELLIDOS		FECHA	PROVINCIA	DISTRITO	PROYECTO MINERO DE INFLUENCIA
			Paterno	Materno	NACIMIENTO			
71	27543645	María Dora	Teran	Ortiz	8/31/1960	HUALGAYOC	Bambamarca	MINERA COIMOLACHE S.A
72	27543674	Margarita	Carrasco	Luna	5/20/1948	HUALGAYOC	Bambamarca	MINERA COIMOLACHE S.A
73	27543699	Lucinda	Huayac	Huaman	7/26/1965	HUALGAYOC	Bambamarca	MINERA COIMOLACHE S.A
74	27543849	Jose Eugenio	Velarde	Manosalva	8/20/1955	HUALGAYOC	Bambamarca	MINERA COIMOLACHE S.A
75	27544221	Eulalia	Atalayn	Condor	12/10/1961	HUALGAYOC	Bambamarca	MINERA COIMOLACHE S.A
76	27544267	Berbelina	Acuña	de Acuña	9/20/1942	HUALGAYOC	Bambamarca	MINERA COIMOLACHE S.A
77	27544336	Hormecinda	Galvez	de Blanco	1/24/1951	HUALGAYOC	Bambamarca	MINERA COIMOLACHE S.A
78	27545251	Simón	Eugenio	de Silva	2/27/1954	HUALGAYOC	Bambamarca	MINERA COIMOLACHE S.A
79	27545446	Arminda	Vasquez	Delgado	7/22/1914	HUALGAYOC	Bambamarca	MINERA COIMOLACHE S.A
80	27545489	María Eugenia	Utrutia	Vasquez	3/20/1953	HUALGAYOC	Bambamarca	MINERA COIMOLACHE S.A
81	27545631	Neptali	Muñoz	Acuña	4/20/1963	HUALGAYOC	Bambamarca	MINERA COIMOLACHE S.A
82	27545753	Graciela	Burga	Garay	7/30/1964	HUALGAYOC	Bambamarca	MINERA COIMOLACHE S.A
83	27545780	Pablo	Diaz	Mejía	7/13/1934	HUALGAYOC	Bambamarca	MINERA COIMOLACHE S.A
84	27545844	Javier	Chavez	Salazar	8/7/1966	HUALGAYOC	Bambamarca	MINERA COIMOLACHE S.A
85	27546226	Vicente	Vasquez	Acuña	1/19/1940	HUALGAYOC	Bambamarca	MINERA COIMOLACHE S.A
86	27546493	Rosa America	Idrogo	Acuña	3/30/1959	HUALGAYOC	Bambamarca	MINERA COIMOLACHE S.A
87	27546552	Felicitas	Blanco	de Burga	7/11/1950	HUALGAYOC	Bambamarca	MINERA COIMOLACHE S.A
88	27546579	Segundo Demel	Villalobos	Lozano	2/26/1951	HUALGAYOC	Bambamarca	MINERA COIMOLACHE S.A
89	27546697	Felix Luciano	Malca	Guevara	1/7/1951	HUALGAYOC	Bambamarca	MINERA COIMOLACHE S.A
90	27546834	Eleuterio	Mejía	Huaman	6/1/1942	HUALGAYOC	Bambamarca	MINERA COIMOLACHE S.A
91	27547040	Victor Raul	Diaz	Perez	3/5/1962	HUALGAYOC	Bambamarca	MINERA COIMOLACHE S.A
92	27547062	Marcos	Guevara	Cruzado	5/1/1947	HUALGAYOC	Bambamarca	MINERA COIMOLACHE S.A
93	27547404	María Vicenta	Vasquez	de Herrem	7/10/1945	HUALGAYOC	Bambamarca	MINERA COIMOLACHE S.A
94	27547410	Rosa Adela	Galvez	Salazar	3/15/1952	HUALGAYOC	Bambamarca	MINERA COIMOLACHE S.A
95	27547916	Anibal	Mejía	Garza	1/9/1957	HUALGAYOC	Bambamarca	MINERA COIMOLACHE S.A
96	27547946	María Ynes	Benevides	Carajulca	1/28/1964	HUALGAYOC	Bambamarca	MINERA COIMOLACHE S.A
97	27547989	Victor David	Vasquez	Orrillo	8/30/1966	HUALGAYOC	Bambamarca	MINERA COIMOLACHE S.A
98	27548050	Fredesvinda	Villanueva	Cueva	1/1/1959	HUALGAYOC	Bambamarca	MINERA COIMOLACHE S.A
99	27548202	Florinda	Ramos	Vasquez	8/19/1961	HUALGAYOC	Bambamarca	MINERA COIMOLACHE S.A
100	27548287	Oswaldo	Portal	Fuentes	4/5/1953	HUALGAYOC	Bambamarca	MINERA COIMOLACHE S.A
101	27548426	Israel	Vasquez	Lara	3/16/1957	HUALGAYOC	Bambamarca	MINERA COIMOLACHE S.A
102	27548457	Paulino	Cerdan	Bautista	12/2/1964	HUALGAYOC	Bambamarca	MINERA COIMOLACHE S.A
103	27548608	Antenor	Chicote	Tello	10/15/1937	HUALGAYOC	Bambamarca	MINERA COIMOLACHE S.A
104	27548638	Higinio	Ortiz	Bustamente	2/4/1963	HUALGAYOC	Bambamarca	MINERA COIMOLACHE S.A
105	27548650	Casimiro	Vasquez	Llano	3/4/1922	HUALGAYOC	Bambamarca	MINERA COIMOLACHE S.A

ENCUESTA MUESTRAL- PROVINCIA DE HUALGAYOC								
N°	DNI	NOMBRES	APELLIDOS		FECHA	PROVINCIA	DISTRITO	PROYECTO MINERO DE INFLUENCIA
			Paterno	Materno	NACIMIENTO			
141	27553582	Jose Ivan	Perez	Mejia	9/12/1915	HUALGAYOC	Bambamarca	MINERA YANACOCCHA-MINAS CONGA
142	27553732	Maria Corali	Campos	DeCabrera	12/25/1933	HUALGAYOC	Bambamarca	MINERA YANACOCCHA-MINAS CONGA
143	27553694	Fermin	Blanco	Casajulea	8/22/1946	HUALGAYOC	Bambamarca	MINERA YANACOCCHA-MINAS CONGA
144	27554094	Antonia	Garcia	Chiza	7/15/1955	HUALGAYOC	Bambamarca	MINERA YANACOCCHA-MINAS CONGA
145	27554103	Maria Vicenta	Gonzalez	Diaz	5/26/1910	HUALGAYOC	Bambamarca	MINERA YANACOCCHA-MINAS CONGA
146	27554273	Leonides	Yacupico	Condor	4/27/1910	HUALGAYOC	Bambamarca	MINERA YANACOCCHA-MINAS CONGA
147	27554406	Solanda	Vasquez	Huaman	1/24/1959	HUALGAYOC	Bambamarca	MINERA YANACOCCHA-MINAS CONGA
148	27554421	Demitila	Huaman	Palma	7/15/1934	HUALGAYOC	Bambamarca	MINERA YANACOCCHA-MINAS CONGA
149	27554423	Antero	Aguilar	Carrera	2/12/1932	HUALGAYOC	Bambamarca	MINERA YANACOCCHA-MINAS CONGA
150	27554462	Lucila	Vasquez	Ruiz	6/30/1943	HUALGAYOC	Bambamarca	MINERA YANACOCCHA-MINAS CONGA
151	27554602	Teodosia	Bermaydes	Galvez	4/11/1966	HUALGAYOC	Bambamarca	MINERA YANACOCCHA-MINAS CONGA
152	27554657	Elicia	Montenegro	Vasquez	11/20/1936	HUALGAYOC	Bambamarca	MINERA YANACOCCHA-MINAS CONGA
153	27554913	Marcos Polo	Medina	Aguilar	6/19/1965	HUALGAYOC	Bambamarca	MINERA YANACOCCHA-MINAS CONGA
154	27555264	Elsa Marina	Leiva	Honera	2/26/1959	HUALGAYOC	Bambamarca	MINERA YANACOCCHA-MINAS CONGA
155	27555360	Elsa Violeta	Mejia	Alva	6/5/1962	HUALGAYOC	Bambamarca	MINERA YANACOCCHA-MINAS CONGA
156	27555588	Sabina	Lopez	Cruzado	10/6/1946	HUALGAYOC	Bambamarca	MINERA YANACOCCHA-MINAS CONGA
157	27555680	Leonidas	Ortiz	Ruiz	4/22/1946	HUALGAYOC	Bambamarca	MINERA YANACOCCHA-MINAS CONGA
158	27555689	Sabina	Vasquez	Lopez	2/6/1950	HUALGAYOC	Bambamarca	MINERA YANACOCCHA-MINAS CONGA
159	27555714	Zoila	Chugden	Vasquez	4/11/1951	HUALGAYOC	Bambamarca	MINERA YANACOCCHA-MINAS CONGA
160	27555769	Pablo	Cruzado	Leiva	8/20/1966	HUALGAYOC	Bambamarca	MINERA YANACOCCHA-MINAS CONGA
161	27555839	Hormecinda	Chavez	Ruiz	11/14/1942	HUALGAYOC	Chugur	MINERA SAN NICOLAS S.A
162	27555903	Epifanio	Ortiza	Cedran	1/21/1962	HUALGAYOC	Chugur	MINERA SAN NICOLAS S.A
163	27555964	Daniel	Vasquez	Muñoz	7/21/1958	HUALGAYOC	Chugur	MINERA SAN NICOLAS S.A
164	27556156	Carmen Enrique	Paredes	Orrillo	7/24/1938	HUALGAYOC	Chugur	MINERA SAN NICOLAS S.A
165	27556207	Wilson Carlos	Cascajuela	Jazano	11/14/1966	HUALGAYOC	Chugur	MINERA SAN NICOLAS S.A
166	27556287	Andres	Chacon	Infante	9/10/1966	HUALGAYOC	Chugur	MINERA SAN NICOLAS S.A
167	27556449	Segundo	Orrillo	Asce	6/11/1930	HUALGAYOC	Chugur	MINERA SAN NICOLAS S.A
168	27556452	Dorila	Ortiz	Salazar	7/16/1935	HUALGAYOC	Chugur	MINERA SAN NICOLAS S.A
169	27556911	Norbil Alfonso	Chavez	Idrogo	11/2/1966	HUALGAYOC	Chugur	MINERA SAN NICOLAS S.A
170	27556914	Luz Aurora	Vasquez	Mejia	4/21/1966	HUALGAYOC	Chugur	MINERA SAN NICOLAS S.A
171	27557165	Brigida	Rodriguez	Diaz	3/11/1946	HUALGAYOC	Chugur	MINERA SAN NICOLAS S.A
172	27557167	Elena Imperatriz	Miranda	Vasquez	3/10/1940	HUALGAYOC	Chugur	MINERA SAN NICOLAS S.A
173	27557691	Irene	Chavez	Saveyra	8/15/1967	HUALGAYOC	Chugur	MINERA SAN NICOLAS S.A
174	27557777	Francisco Jose	Condor	Saveyra	10/10/1967	HUALGAYOC	Chugur	MINERA SAN NICOLAS S.A
175	27558154	Jorge Adilberto	Diaz	Perez	5/11/1959	HUALGAYOC	Chugur	MINERA SAN NICOLAS S.A

ENCUESTA MUESTRAL- PROVINCIA DE HUALGAYOC								
N°	DNI	NOMBRES	APELLIDOS		FECHA	PROVINCIA	DISTRITO	PROYECTO MINERO DE INFLUENCIA
			Paterno	Materno	NACIMIENTO			
176	27558158	Reylo	Diaz	Diaz	5/30/1955	HUALGAYOC	Chugur	MINERA COIMOLACHE S.A
177	27558255	Maria Ageda	Perez	Diaz	2/6/1966	HUALGAYOC	Chugur	MINERA COIMOLACHE S.A
178	27558315	Vicenta	Rojas	de Campos	1/23/1964	HUALGAYOC	Chugur	MINERA COIMOLACHE S.A
179	27558404	Jvana	Yasquez	Vilacorta	2/2/1948	HUALGAYOC	Chugur	MINERA COIMOLACHE S.A
180	27558446	Ladislao	Diaz	Diaz	6/22/1940	HUALGAYOC	Chugur	MINERA COIMOLACHE S.A
181	27558464	Jose Supraio	Boerara	Diaz	5/29/1938	HUALGAYOC	Chugur	MINERA COIMOLACHE S.A
182	27558508	Juan	Mojas	Vasquez	5/6/1954	HUALGAYOC	Chugur	MINERA COIMOLACHE S.A
183	27558587	Carmela Maritza	Diaz	de Diaz	4/11/1964	HUALGAYOC	Chugur	MINERA COIMOLACHE S.A
184	27558588	Tito Adolfo	Diaz	Alcantara	2/16/1955	HUALGAYOC	Chugur	MINERA COIMOLACHE S.A
185	27558924	Ismael	Diaz	Zamora	1/22/1956	HUALGAYOC	Chugur	MINERA COIMOLACHE S.A
186	27558959	Ismael	Azula	Campos	6/25/1961	HUALGAYOC	Chugur	MINERA COIMOLACHE S.A
187	27559276	Alejandrina	Perez	Silva	5/10/1966	HUALGAYOC	Chugur	MINERA COIMOLACHE S.A
188	27559449	Donel	Mego	Estela	3/12/1972	HUALGAYOC	Chugur	MINERA COIMOLACHE S.A
189	27559784	Pedro	Diaz	Davila	7/10/1959	HUALGAYOC	Chugur	MINERA COIMOLACHE S.A
190	27559887	Carlos	Quispe	Aguirre	5/14/1977	HUALGAYOC	Chugur	MINERA COIMOLACHE S.A
191	27559944	Basilda	Mendoza	Burga	7/22/1977	HUALGAYOC	Chugur	MINERA COIMOLACHE S.A
192	27559956	Santos	Terrones	Lopez	11/26/1977	HUALGAYOC	Chugur	MINERA COIMOLACHE S.A
193	27560189	Celino	Becerra	Flores	3/14/1966	HUALGAYOC	Chugur	MINERA COIMOLACHE S.A
194	27560279	Celina	Mera	Ventura	8/3/1965	HUALGAYOC	Chugur	MINERA COIMOLACHE S.A
195	27560330	Adela	Heredia	Terrones	2/15/1964	HUALGAYOC	Chugur	MINERA COIMOLACHE S.A
196	27560603	Maria Santos	Ruiz	de la Cruz	3/10/1968	HUALGAYOC	Chugur	MINERA COIMOLACHE S.A
197	27560754	Macario	Diaz	Vasquez	10/21/1962	HUALGAYOC	Chugur	MINERA COIMOLACHE S.A
198	27560821	Vidal	Hernandez	Campos	4/28/1964	HUALGAYOC	Chugur	MINERA COIMOLACHE S.A
199	27561021	Pescuala	Gallardo	Pastamante	3/29/1951	HUALGAYOC	Chugur	MINERA COIMOLACHE S.A
200	27561189	Xavier	Vasquez	Gallardo	12/3/1962	HUALGAYOC	Hualgayoc	GOLD FIELDS LA CIMA S.A.
201	27561602	Teresa Amelia	Lopez	Vanos	10/16/1965	HUALGAYOC	Hualgayoc	GOLD FIELDS LA CIMA S.A.
202	27561673	Maria Marina	Cotrina	Mendoza	4/12/1960	HUALGAYOC	Hualgayoc	GOLD FIELDS LA CIMA S.A.
203	27561866	Antonio	Cieza	Cieza	2/27/1962	HUALGAYOC	Hualgayoc	GOLD FIELDS LA CIMA S.A.
204	27561994	Felipe	Chingay	Lizana	8/20/1954	HUALGAYOC	Hualgayoc	GOLD FIELDS LA CIMA S.A.
205	27562130	Agustin	De la Cruz	Vasquez	2/28/1953	HUALGAYOC	Hualgayoc	GOLD FIELDS LA CIMA S.A.
206	27562174	Asmandina	Bazan	Perez	5/24/1952	HUALGAYOC	Hualgayoc	GOLD FIELDS LA CIMA S.A.
207	27562292	Maria Fulvia	Alvites	Vasquez	5/1/1965	HUALGAYOC	Hualgayoc	GOLD FIELDS LA CIMA S.A.
208	27562302	Esmilda	Lopes	Estela	9/3/1966	HUALGAYOC	Hualgayoc	GOLD FIELDS LA CIMA S.A.
209	27562517	Cesar	Riverola	Gallardo	5/13/1949	HUALGAYOC	Hualgayoc	GOLD FIELDS LA CIMA S.A.
210	27562536	Gabriel	Cieza	Carranza	3/17/1957	HUALGAYOC	Hualgayoc	GOLD FIELDS LA CIMA S.A.

ENCUESTA MUESTRAL- PROVINCIA DE HUALGAYOC								
N°	DNI	NOMBRES	APELLIDOS		FECHA	PROVINCIA	DISTRITO	PROYECTO MINERO DE INFLUENCIA
			Paterno	Materno	NACIMIENTO			
211	27563059	Florencia	García	Cotrina	1/5/1962	HUALGAYOC	Hualgayoc	GOLD FIELDS LA CIMA S.A.
212	27563321	Justina	Sanchez	Ortiz	8/16/1960	HUALGAYOC	Hualgayoc	GOLD FIELDS LA CIMA S.A.
213	27563417	Juan	Muñoz	Urrutia	12/3/1962	HUALGAYOC	Hualgayoc	GOLD FIELDS LA CIMA S.A.
214	27563443	Imelda	Villanueva	Díaz	8/3/1958	HUALGAYOC	Hualgayoc	GOLD FIELDS LA CIMA S.A.
215	27563546	Elvia Rojas	Velasquez	Rodriguez	11/17/1963	HUALGAYOC	Hualgayoc	GOLD FIELDS LA CIMA S.A.
216	27513585	Masrelo	García	Ruiz	2/18/1968	HUALGAYOC	Hualgayoc	GOLD FIELDS LA CIMA S.A.
217	27563626	Maria Lindomir	Salazar	de Tassonas	7/27/1968	HUALGAYOC	Hualgayoc	GOLD FIELDS LA CIMA S.A.
218	27563770	Emelina	Tassonas	de Estela	3/5/1969	HUALGAYOC	Hualgayoc	GOLD FIELDS LA CIMA S.A.
219	27564584	Gregorio	Gaicochea	Gil	7/23/1970	HUALGAYOC	Hualgayoc	GOLD FIELDS LA CIMA S.A.
220	27564584	Angelita	Vasquez	Ruiz	5/5/1969	HUALGAYOC	Hualgayoc	GOLD FIELDS LA CIMA S.A.
221	27564846	Maria Anita	Ruiz	de Cieza	6/2/1971	HUALGAYOC	Hualgayoc	GOLD FIELDS LA CIMA S.A.
222	27564850	Santos	Rodriguez	Tocas	7/13/1967	HUALGAYOC	Hualgayoc	GOLD FIELDS LA CIMA S.A.
223	27564872	Sora Angelica	Cruzado	Gonzalez	11/19/1971	HUALGAYOC	Hualgayoc	GOLD FIELDS LA CIMA S.A.
224	27564931	Dedicacon	Ortiz	Cotrina	7/11/1976	HUALGAYOC	Hualgayoc	GOLD FIELDS LA CIMA S.A.
225	27564982	Arminda	Lopez	Llanos	1/1/1977	HUALGAYOC	Hualgayoc	GOLD FIELDS LA CIMA S.A.
226	27565386	Natalie	Muñoz	Estela	8/22/1974	HUALGAYOC	Hualgayoc	GOLD FIELDS LA CIMA S.A.
227	27565442	Ismael	Becerra	Pardo	1/15/1979	HUALGAYOC	Hualgayoc	GOLD FIELDS LA CIMA S.A.
228	27565658	Olae Maria	García	Inparde	11/20/1981	HUALGAYOC	Hualgayoc	GOLD FIELDS LA CIMA S.A.
229	27565729	Jose Luis	Fernandez	Perez	3/6/1982	HUALGAYOC	Hualgayoc	GOLD FIELDS LA CIMA S.A.
230	27566019	Telma	Diaz	Gaicochea	1/17/1981	HUALGAYOC	Hualgayoc	GOLD FIELDS LA CIMA S.A.
231	27566192	Julio	Hernandez	Campos	2/8/1965	HUALGAYOC	Hualgayoc	GOLD FIELDS LA CIMA S.A.
232	27566365	Francoiso	Cotrina	Zamora	10/20/1954	HUALGAYOC	Hualgayoc	GOLD FIELDS LA CIMA S.A.
233	27566468	Hormuanda	Gaicochea	Idrogo	1/14/1969	HUALGAYOC	Hualgayoc	GOLD FIELDS LA CIMA S.A.
234	27566592	Celvine	Acuña	Tayillo	5/3/1972	HUALGAYOC	Hualgayoc	GOLD FIELDS LA CIMA S.A.
235	27566731	Manuel	Vasquez	Mendoza	3/7/1963	HUALGAYOC	Hualgayoc	GOLD FIELDS LA CIMA S.A.
236	27566760	Nelly	Dallaporta	Rodriguez	2/3/1961	HUALGAYOC	Hualgayoc	GOLD FIELDS LA CIMA S.A.
237	27566897	Segundo Hector	Campos	Requena	5/17/1955	HUALGAYOC	Hualgayoc	GOLD FIELDS LA CIMA S.A.
238	27566948	Mario	Espinosa	Colina	8/11/1967	HUALGAYOC	Hualgayoc	GOLD FIELDS LA CIMA S.A.
239	27566995	Rodwing	Malquis	Durand	7/19/1971	HUALGAYOC	Hualgayoc	GOLD FIELDS LA CIMA S.A.
240	42395096	Gilberto	Guevara	Terrones	1/8/1978	HUALGAYOC	Hualgayoc	GOLD FIELDS LA CIMA S.A.
241	42404545	Lidia	Mejia	Escobar	9/13/1979	HUALGAYOC	Hualgayoc	GOLD FIELDS LA CIMA S.A.
242	42439123	Leide Maricela	Portal	Escobar	1/13/1978	HUALGAYOC	Hualgayoc	GOLD FIELDS LA CIMA S.A.
243	42457474	Elmer	Cotrina	Gil	10/22/1981	HUALGAYOC	Hualgayoc	GOLD FIELDS LA CIMA S.A.
244	42531163	Itala Aneria	Burga	Rioja	1/18/1982	HUALGAYOC	Hualgayoc	GOLD FIELDS LA CIMA S.A.
245	42537357	Santos	Ruiz	Ruiz	5/15/1985	HUALGAYOC	Hualgayoc	GOLD FIELDS LA CIMA S.A.

