

FACULTAD DE NEGOCIOS

Carrera de **CONTABILIDAD Y FINANZAS**

“CLASIFICACIÓN ABC Y SU INCIDENCIA EN LA  
REDUCCIÓN DE COSTOS DE INVENTARIO DE  
LA FARMACIA DEL HOSPITAL TOMAS LAFORA  
DE GUADALUPE – PACASMAYO, 2019”

Tesis para optar al título profesional de:

**Contador Público**

**Autores:**

Diana Elizabeth Blas Burgos  
Cristian Jhunion Yupanqui Pinedo

**Asesor:**

Mg. CPC Marvin Omar Aredo García  
<https://orcid.org/0000-0002-1028-1235>

Trujillo - Perú

**JURADO EVALUADOR**

Jurado 1 Presidente(a)	<b>MARÍA GRACIELA ZURITA GUERRERO</b>	<b>40367879</b>
	Nombre y Apellidos	Nº DNI

Jurado 2	<b>CECILIA ELENA FHON NUÑEZ</b>	<b>18087422</b>
	Nombre y Apellidos	Nº DNI

Jurado 3	<b>ROQUE JESUS GHIGLINO MONTAÑEZ</b>	<b>17806144</b>
	Nombre y Apellidos	Nº DNI

## DEDICATORIA

La presente investigación la dedico a Dios por su infinito amor. A mi abuelita Felipa Varas Alvarado, por brindarme su amor y apoyo incondicional desde que nací, por sus nobles virtudes, enseñanzas y valores que los mantendré conmigo el resto de mi vida y ahora que se fue al cielo y es un ángel en mi vida, la llevaré siempre dentro de mi corazón y recordaré los bellos momentos que vivimos. A mi madre Marina Elizabeth Burgos Varas, por su gran amor, comprensión y esfuerzo que me permitieron llegar a culminar esta etapa de mi vida, por ser un ejemplo a seguir, por brindarme sus consejos, su apoyo en todo momento y ser el pilar más importante de mi vida. A mi tío Orlando Burgos Varas, por siempre brindarme su amor y apoyo incondicional. A mi familia por apoyarme para llegar a cumplir esta meta.

Diana Elizabeth Blas Burgos

Dedico mi tesis a Dios quien me brindo la salud y la fuerza para continuar. Con todo mi corazón a mi madre por su infinito amor y apoyo que me brindo desde que inicie la carrera, y hoy que no se encuentra a mi lado, se que desde el cielo me brinda su bendición día a día para seguir por un buen camino. A mi padre y hermano que a pesar de las dificultades que han pasado nunca me dejaron solo. A mi enamorada por su gran amor, comprensión, apoyo y por estar siempre conmigo en los momentos difíciles, finalmente a todas las personas que siempre estuvieron conmigo apoyándome.

Cristian Jhonor Yupanqui Pinedo

## AGRADECIMIENTO

Agradezco a Dios por sus bendiciones y por guiarme en el camino de la enseñanza, brindándome la sabiduría para continuar. A mi abuelita Felipa Varas Alvarado, por brindarme todo su amor y apoyo incondicional, por sus consejos, por enseñarnos el camino de la vida, por todo lo que nos dió, siempre será una gran inspiración para mi y siempre estarás en mi corazón, Te amaré por siempre abuelita. A mi madre Marina Elizabeth Burgos Varas, por ser una mujer fuerte y luchadora que ha dado y da todo por y para mi crecimiento, por la confianza, los valores inculcados, por su apoyo incondicional y motivación constante. Te amo mucho mamá y gracias por ser tan increíble. A mi tío Orlando Burgos Varas, por ser parte de mi vida, por demostrarme siempre su amor y apoyo incondicional. A mi familia por apoyarme y creer en mi para cumplir esta meta.

Diana Elizabeth Blas Burgos

Agradezco a Dios por su gran amor. A mi madre por el apoyo incondicional que siempre me brindo, por las bendiciones que hoy en día me brinda desde el cielo y sobretodo por su infinito amor. A mi padre y hermano por siempre aconsejarme y apoyarme. A mi enamorada por su gran amor, por su apoyo y ser incondicional.

Muchas gracias los amo a todos.

Cristian Jhunion Yupanqui Pinedo

**Tabla de contenido**

JURADO CALIFICADOR	2
DEDICATORIA	3
AGRADECIMIENTO	4
TABLA DE CONTENIDO	5
ÍNDICE DE TABLAS	6
ÍNDICE DE FIGURAS	7
RESUMEN	8
CAPÍTULO I: INTRODUCCIÓN	9
1.1. Realidad problemática	9
1.2. Formulación del problema	23
1.3. Objetivos	23
1.4. Hipótesis	24
CAPÍTULO II: METODOLOGÍA	25
CAPÍTULO III: RESULTADOS	31
CAPÍTULO IV: DISCUSIÓN Y CONCLUSIONES	51
REFERENCIAS	56
ANEXOS	60

**ÍNDICE DE TABLAS**

Tabla 1 Matriz de Operacionalización	29
Tabla 2 Clasificación ABC por Costo Unitario	32
Tabla 3 Clasificación ABC por Participación en Ventas	33
Tabla 4 Control y Prioridad	34
Tabla 5 Índice de Rotación y Duración de Inventario por Clase	36
Tabla 6 Cantidad Optima por Producto	38
Tabla 7 Cantidad Optima de Pedido y Número de Órdenes por Clase	39
Tabla 8 Punto de Reorden por Producto	41
Tabla 9 Costos de Orden	42
Tabla 10 Costos de Almacenamiento	43
Tabla 11 Costos Totales por Cantidad Optima de Cada Producto	44
Tabla 12 Resumen de Costos Totales por Clase según la Cantidad Optima Encontrada	45
Tabla 13 Costos Totales según la Demanda Actual de la Farmacia	47
Tabla 14 Resumen de Costos Totales por Clase según la Demanda Actual	48
Tabla 15 Comparación de Costos según Cantidad Optima y Actual	49
Tabla 16 Comparación de Costos Optimos y Actuales por Clase	50

## ÍNDICE DE FIGURAS

Figura 1	Formato de Listado de Inventario para categoría ABC	20
Figura 2	Clasificación ABC	32
Figura 3	Participación en Ventas por Clase	34
Figura 4	Índice de Rotación	35
Figura 5	Duración del Inventario	35
Figura 6	Índice de Rotación y Duración del Inventario por Clase	37
Figura 7	Cantidad Optima de Pedido y Número de Órdenes por Clase	40
Figura 8	Costos Totales de la Cantidad Optima	46

## RESUMEN

La investigación realizada tiene como objetivo determinar como la clasificación ABC incide en la reducción de costos de inventario de la farmacia del hospital Tomas Lafora de Guadalupe – Pacasmayo, 2019. La investigación es aplicada, con un grado no experimental y un diseño descriptivo simple. Por ello la técnica empleada es el análisis documental con el instrumento de ficha de análisis documental con el cual se recolectó la información. La investigación tiene como población al hospital, con una muestra no probalística, siendo el almacén de la farmacia la parte de estudio. Se aplicó la clasificación ABC con sus respectivos indicadores como la cantidad optima de pedido, el índice de rotación de los inventarios, el punto de reorden entre otros y se obtuvo como resultado que la clasificación ABC si incide en la reducción de los costos de inventario en un 34.82% aproximadamente, además permite identificar y determinar aquellos productos que tienen mayor participación en ventas y que generan un beneficio económico mayor para la farmacia.

**PALABRAS CLAVES:** Clasificación ABC, costos de inventario, reducción de costos, inventarios, gestión de inventarios.



## CAPÍTULO I: INTRODUCCIÓN

### 1.1. Realidad problemática

Actualmente en el sector comercial, existe un mercado competitivo a nivel mundial, que buscan comercializar más, con altos niveles de calidad. Asimismo, las empresas han presentado deficiencias en el área de almacén, lo cual ha originado un deficiente control de los inventarios y un aumento en los costos. Esto ha llevado a las empresas a buscar herramientas que permitan evitar el sobre stock de productos y reducción de los costos de inventario. Es por ello que las empresas son cada vez más conscientes de la importancia de la gestión de inventarios para mejorar los costos de la empresa. La gestión de inventarios emplea distintos métodos entre los cuales destaca la clasificación ABC, que permite organizar los inventarios en el área de almacén con el fin de proporcionar a las empresas un control y stock necesario de los productos.

En el Perú, el sector comercial en gran parte de la historia nacional ha sido una de las principales fuentes que ha generado recursos para la economía del país, sin embargo, presentan inconvenientes en la administración de sus inventarios, esto les ha llevado a quedarse sin stock en varias ocasiones e incluso tener costos elevados de sus inventarios. Según Abanto (2019) las empresas peruanas buscan cada vez más métodos, sistemas, tecnologías que ayuden a estas a optimizar sus recursos, y es uno de estos apoyos para las empresas peruanas la implementación de una metodología ABC y es que contar con un sistema basado en esta metodología hoy en día es imprescindible, porque permite tener una organización adecuada para evitar inconvenientes, poder lograr los objetivos de la entidad y ser competitivo.

En la Región La Libertad el impacto ocasionado por los problemas relacionados a los inventarios tanto en las grandes empresas como en las MYPES, han generado desequilibrios en la economía de las empresas comerciales, generando sobrecostos por el mantenimiento de inventarios innecesario o por una rotura de stock, puesto que los principales factores son la falta de un buen nivel de conocimiento y una investigación en la gestión de inventarios. La aplicación del método de clasificación ABC juega un papel muy importante en las empresas comerciales al proporcionar una organización adecuada para evitar estos inconvenientes y poder lograr los objetivos de la entidad. La clasificación ABC se enfoca en el índice de rotación y valor de cada producto para poder reducir los costos y aumentar la rentabilidad.

La farmacia del hospital de Tomas Lafora de Guadalupe - Pacasmayo muestra ciertas debilidades en el área de almacen siendo el principal problema la mala organización de sus productos farmacéuticos dado que no cuentan con aquellos productos necesarios a la hora de vender lo que les lleva a perder ventas por falta de stock, entonces surge la pregunta ¿Por qué la empresa no cuenta con los productos farmacéuticos necesarios para cumplir con la demanda? O ¿Por qué no realizan pedidos más continuos de los productos farmacéuticos que tienen una mayor demanda en el mercado?

Analizando esta situación podemos considerar los siguientes factores que pueden estar causando estos problemas, los cuales serían: el desconocimiento de una clasificación ABC, la falta de organización en el área de almacén, no existe un control adecuado de los productos, no se realizan los pedidos necesarios de aquellos productos que tienen una mayor rotación.

Estos factores pueden ocasionar a la farmacia del hospital de Tomas Lafora perder clientes, tener costos altos e incluso pérdidas y deterioro de los productos en un futuro por falta de rotación o control.

Por ende se realizó investigaciones previas para el desarrollo de la realidad problemática, para lo cual citamos a diferentes autores.

Entre los antecedentes internacionales tenemos a la tesis realizada por Ballesteros (2019) que tiene por título “Análisis de la clasificación ABC y su incidencia en los niveles de inventarios para una empresa distribuidora de cosméticos”. Universidad Militar Nueva Granada – Colombia, menciona que la empresa distribuidora se encuentra en un importante crecimiento, por ello desean tener unos niveles adecuados de stock y cumplir con la demanda de sus clientes, planteando como objetivo proponer una clasificación ABC para los productos que permitan optimizar los inventarios en función del cumplimiento de la demanda de sus clientes asegurando un impacto positivo. Luego realizó los resultados mediante la metodología ABC, distribuyendo los productos según la clase, llegando a la conclusión que la clasificación ABC permite a una empresa llevar el control en los inventarios, optimizar los costos focalizando los recursos en los productos según clasificación e impactando positivamente en el proceso de la cadena de abastecimiento, además que la clasificación ABC genera una visión clara de los inventarios que permite identificar los productos pilares en los cuales se debe enfocar la empresa.

Así también Alvarado (2018), en su investigación “ El método ABC en el control de inventarios y su efecto en la rentabilidad de una microempresa distribuidora de insumos para manufactura”. Universidad Técnica del Norte en Ibarra – Ecuador, tuvo como propuesta implementar el método de control de inventarios de clasificación ABC en la microempresa

Comercial Rodríguez, porque buscaba una mejora en el manejo de las existencias que oferta la empresa, para ello el investigador planteó como objetivo determinar la contribución del método ABC en el control de inventarios y su efecto en la rentabilidad de una microempresa distribuidora de insumos para manufactura. La metodología que se utilizó en la investigación fue de tipo documental y transversal, empleando las técnicas de la entrevista, la observación, el procesamiento y análisis de datos, lo que permitió determinar la situación en la que se encontraba el control de inventarios. Para los resultados se realizó los respectivos cálculos para determinar los costos que se incurren al realizar la clasificación ABC en el control de inventarios y como afecta en la rentabilidad. Concluyendo que al implementar el sistema de control de inventarios mediante el método ABC se determina cuales son los productos y artículos más vendidos en la microempresa, también se podrá realizar un mejor control de la mercadería, por consiguiente, lograr reducir los costos de almacenamiento.

Asimismo los autores Granda y Rodríguez (2013) en su tesis de grado “Diseño de un sistema de control basado en el método ABC de gestión de inventarios, a través de indicadores de medición, aplicado a un estudio fotográfico en la ciudad de Machala”. Escuela Superior Politécnica Del Litoral en Guayaquil – Ecuador, detallan que en el estudio fotográfico, el departamento de inventario y el de compras no tienen una permanente actualización e innovación tecnológica, además no existe estrategias ni controles para realizar un adecuado manejo de la gestión de los inventarios lo que generaba un aumento en los costos de mantenimiento. Teniendo como objetivo establecer un sistema de control basado en el método ABC, el cual permitirá a la administración reducir costos y manejar los implementos fotográficos, con la finalidad de establecer un óptimo rendimiento acorde a las actividades a las que se desarrolla y de esta manera aumentar la eficiencia y eficacia de las operaciones en las que se enfoca el estudio fotográfico. La información para la investigación

se obtuvo mediante las técnicas de observación directa, revisión de archivos, entre otros. También se realizaron diagnósticos, evaluaciones y análisis mediante el método ABC, debido a que este método permite reducir costos y tener rendimientos óptimos de las existencias. Por último se concluyó que la metodología ABC reduce los costos asociados a los inventarios, asimismo se consiguió realizar una categorización de los artículos y que es apropiada para administrar y controlar las existencias.

Continuando con los antecedentes nacionales tenemos a la tesis presentada por Angeles y Panta (2020) titulada “Mejora de procesos de la gestión de inventarios para la optimización de los costos en una empresa importadora ferretera”. Universidad Ricardo Palma en Lima – Perú. La empresa ferretera presenta una inadecuada valuación de los inventarios, no cuenta con métodos de control de inventarios del almacén y de stock. Por esta razón el objetivo fue determinar cómo la mejora del Proceso de Gestión de Inventarios optimiza los costos de una empresa importadora ferretera. Esta investigación fue de diseño experimental donde se utilizó las técnicas de la entrevista, la observación, el análisis de información, estadística y análisis bibliográfico, todas ellas empleadas en la recolección de información. Asimismo se implementó un proyecto para la mejora de la gestión de los inventarios haciendo uso del método ABC, también se realizó un análisis a los costos del canal retail de la empresa. Finalmente se concluyó que implementar el método ABC realiza una mejora en el proceso de la gestión de los inventarios logrando disminuir significativamente los costos de almacenamiento, rotura de stock y obsolescencia. Además, implementar la mejora de gestión optimiza los costos del almacén de la empresa importadora ferretera.

También está Reátegui (2019) con su tesis titulada “Método de clasificación ABC para mejorar la gestión de inventarios de la Empresa Grupo Hecaliro Jia SAC – 2018”. Universidad Cesar Vallejo en Tarapoto – Perú, describe que en la empresa existen problemas asociados con la ubicación de los productos, debido a que estos no se encuentran ordenados y no tiene establecidas las políticas de inventario lo cual generan un sobre stock. Por lo cual el objetivo fue elaborar la propuesta del método de clasificación ABC para mejorar la gestión de inventarios de la empresa Grupo Hecaliro Jia SAC - 2018. La investigación es de diseño no experimental, el cual utilizó técnicas del análisis documental y la entrevista para la recolección de información. En el desarrollo de la investigación se conoció como está la gestión de la empresa actualmente para poder identificar las deficiencias que tiene la gestión y poder elaborar la propuesta planteada. Una vez analizado el autor concluye que al elaborar la propuesta sobre el método de clasificación ABC de inventario, se ha mejorado la gestión de la empresa, en tener una correcta clasificación de los inventarios, determinando las políticas y los niveles de control, asimismo los indicadores de medición los cuales van a permitir que la gestión de inventarios en el almacén de la empresa este planificada y controlada.

Por otra parte Maldonado (2017) en su tesis titulada “Optimización del almacenamiento de productos terminados basado en la clasificación ABC en la empresa de calzados Valores Industriales SRL.- Huancayo, 2017”. Universidad Peruana Los Andes en Huancayo – Perú, explica que la compañía de calzado Valores Industriales S.R.L. tiene como principal problema la demora en llegar del requerimiento que han realizado sus filiales y de los catálogos. Por tal motivo se observó y analizó el proceso, determinando que el mayor retraso de productos terminados se encontraba en el sistema de almacenamiento de la empresa, entonces se planteó como objetivo determinar de qué manera la clasificación ABC

influye en la optimización de almacenamiento de productos terminados en la empresa de calzados valores industriales S.R.L, Provincia de Huancayo 2017. La metodología empleada fue de tipo no experimental, las técnicas utilizadas para el registro de la información fueron el análisis documental, entrevistas y observación directa. Además se realizó la aplicación de la clasificación ABC el cual permitió conocer básicamente a los productos de mayor importancia e identificar una reducción en los costos. Concluyendo que al aplicar un método para el control de los inventarios como la clasificación ABC es muy importante ya que este ha mejorado los indicadores del inventario de la empresa demostrando así que este método influye de manera positiva en la optimización del almacenamiento de los productos terminados. Asimismo, se logró incrementar la eficiencia de entregas y reducir el costo mensual de almacenamiento.

Finalmente entre los antecedentes locales encontramos a Carbajal (2019) en sus tesis titulada “Implementación de un sistema de gestión de inventario para reducir los costos de inventario en la empresa ARY Servicios Generales S.A.C., 2019”. Universidad Cesar Vallejo en Trujillo – Perú., se planteó el objetivo de implementar un sistema de Gestión de Inventario para reducir los costos de inventario de la empresa ARY Servicios Generales S.A.C., 2019. Siendo el diseño de investigación de tipo experimental, utilizando las técnicas de la observación directa, entrevista, revisión documentaria, análisis de información y análisis estadístico para obtener la información que permita el desarrollo y análisis de los objetivos. Con las técnicas empleadas se determinó la situación actual de la gestión y los costos del inventario, asimismo se determinó cual sería el impacto del sistema de gestión propuesto. También se realizó el diagnóstico y selección de los productos a analizar del inventario mediante el análisis ABC. Llegando a la conclusión que el análisis ABC es un indicador fundamental, porque permite determinar según las ventas cuales son los productos

que tienen una mayor rotación, además se logró que los costos del inventario tengan una reducción, generando así un beneficio para la compañía ARY.

De igual manera, los autores Pacherres y Placido (2017) en su tesis titulada “Sistema de Gestión de Inventarios para reducir los costos de inventario en la empresa Costa Gas Trujillo S.A.C. – 2017”. Universidad Privada Antenor Orrego en Trujillo – Perú. , detallan que la empresa carece de una política de compras, de un reabastecimiento y de mantener un inventario, todo ello es porque realizan sus procesos de manera empírica debido a que se basan solo en la experiencia de los trabajadores, lo que origina tener unos costos de inventario muy elevados, trayendo como consecuencia el incumplimiento de los pedidos requeridos por los clientes. Por esta razón el objetivo fue proponer un sistema de gestión de inventarios el cual permitirá reducir los costos de inventario en la empresa “COSTA GAS TRUJILLO S.A.C”. Siendo la investigación de diseño no experimental, se empleó las técnicas como la observación directa, pronósticos y análisis de costos para la recolección de la información. Así también se aplicó la clasificación ABC para saber exactamente la participación que tiene cada uno de los productos en la rentabilidad de la empresa, asimismo con los datos históricos se realizó una proyección de la demanda del siguiente año. Concluyendo que el método ABC es un instrumento muy valioso e importante para la empresa Costa Gas en cuanto a la gestión de sus inventarios, permitiendo lograr la categorización de los productos, disminución de los costos de inventario y la determinación de la cantidad correcta para realizar un pedido.

Por último, Monzón (2016) en su tesis titulada “Administración de Inventarios ABC para mejorar la Gestión de Almacenes en la empresa ZICSA Contratistas Generales S.A.C., en Retamas-Parcoy-Pataz, 2014”. Universidad Nacional de Trujillo – Perú., menciona que la empresa carece de un modelo para la gestión de los inventarios el cual impide que los



productos se mantengan y utilicen de manera eficaz, asimismo la falta de instrumentos para llevar el adecuado control de los inventarios. Por ello planteó como objetivo sustentar de qué manera la Administración de Inventarios ABC, puede mejorar la Gestión de almacenes en la empresa de estudio ZICSA Contratistas Generales S.A.C. Para la recolección de datos se han utilizado las técnicas de la encuesta, el análisis documental. Luego de realizado la recolección de los datos, se procesaron los resultados los cuales permitieron calificar a las variables de estudio con sus respectivos indicadores. Por último, se concluye que administrar los inventarios según método ABC, clasificando a los productos de acuerdo a su cantidad y su costo total requerido, es muy beneficioso porque realiza que la gestión de los almacenes se mejoré y que se tenga un control de los costos de la empresa ZICSA Contratistas Generales S.A.C.

La aplicación de la clasificación ABC en estos trabajos antes mencionados han logrado una mejor organización de los inventarios y una reducción de los costos considerablemente que han permitido que las empresas puedan aumentar su rentabilidad.

La presente investigación sobre la clasificación ABC y su incidencia en la reducción de los costos de inventarios se realiza porque existen empresas que carecen de sistemas para una organización adecuada de los productos y esto les conlleva a tener costos elevados y quedarse desabastecidos ante una demanda muy exigente actualmente claro es el ejemplo de la farmacia del hospital de Tomas Lafora, que al tener una inadecuada administración de los inventarios ocasionan diversas fallas que se ven reflejadas en el momento de efectuar las ventas. Por consiguiente, esta investigación busca proporcionar información relevante y necesaria para ayudar a la farmacia del hospital Tomas Lafora a tener un mejor control y un adecuado orden de los productos en el almacén, así como realizar los pedidos necesarios de productos con mayor rotación para evitar un sobre stock de productos farmacéuticos

innecesarios, así mismo poder satisfacer la demanda requerida por el mercado y reducir los costos de inventarios. La aplicación de este método ABC permitirá realizar mediante una clasificación cuáles son los productos de mayor demanda y costo que sobresalen en el inventario, de esta manera se podrá identificar que productos requieren de un mayor control que otros, así se logrará mantener un stock necesario para cubrir con las necesidades de los clientes. Este análisis va a permitir que la empresa tenga un adecuado control y correcta administración de los inventarios, una mejor clasificación de sus productos, así mismo reducir los costos, permitiendo el desarrollo y crecimiento de la empresa.

A continuación, se presentan las siguientes bases teóricas consideradas para el desarrollo del trabajo de investigación:

La gestión de inventarios se basa en tener una correcta administración de los diversos materiales y productos de la empresa con el objetivo de que los costos se reduzcan y se mantengan los servicios requeridos, además se refiere de manera diferente a las palabras stock, a las acumulaciones de materia prima, las existencias, entre otros que forman parte de los suministros. (Pérez C. , 2018)

Pérez y Wong (2019) se refieren a un inventario como una lista ordenada, que contiene de forma detallada los bienes de la empresa, así como su valor y características de cada bien. Asimismo, que los productos son agrupados de acuerdo a sus características y el valor que representan como parte del patrimonio de la empresa.

La reducción de costos de inventario es un proceso que busca mantener un adecuado nivel de los inventarios “un mal necesario” para la empresa, así como buscar reducir los costos al momento de hacer un pedido, realizar una compra o el mantenimiento. Para ello se necesita aplicar diversas herramientas. (Zanabria, 2017)

La clasificación ABC es un método utilizado para llevar el control de los inventarios, que consiste en clasificar los productos en la clase A, B o C de acuerdo al porcentaje y criterios establecidos. Esta clasificación de los productos se puede realizar por diversos factores como el valor del inventario, el valor de venta o consumo, cantidad adquirida o algún otro criterio. Con esta clasificación se desea determinar a los productos más importantes donde el nivel A se encuentren los productos de mayor importancia, los del nivel B estén los productos intermedios y en el nivel C los de menor importancia. Concluyendo que la clasificación ABC define los indicadores para llevar el control de inventarios de los productos y a cuales debemos ponerle una mayor atención. (Prado, 2018)

La identificación de productos (Clasificación ABC) es un procedimiento que consiste en determinar un indicador ya sea costo unitario, demanda del producto, importancia, etc., luego se procede a calcular los productos en base al indicador seleccionado. Luego de realizar los cálculos de los artículos con mayor costo de adquisición, por el elevado valor del inventario o gran aportación de utilidades, estos se clasifican en el nivel A, B o C de acuerdo a su valor e importancia. Generalmente, se establece que el 20% de los productos pertenecen al 80% del valor del inventario, entre tanto el 80% sobrante le pertenece solo al 20%, por lo que es preciso emplear un sistema para distribuir las existencias como la clasificación ABC. (Maldonado, 2017)

El costo unitario de producto consiste en realizar la clasificación del inventario según el costo unitario de los productos. Por lo cual se necesita tener un registro histórico mínimo de un año, como tener una referencia de los costos medios mensuales. Esta calificación solo identifica a los productos más costosos, sin embargo, no se refiere a los que mayor capital o beneficio generen para la empresa. (Ballesteros, 2019)

La cantidad demandada es la cantidad total de todos los bienes o servicios que adquiere la población a los diferentes precios del mercado para satisfacer sus necesidades. (Zanabria, 2017)

La clasificación ABC va a permitir una adecuada organización de los inventarios en el área de almacén, porque se podrá determinar aquellos productos que cuentan con una alta demanda, denominados clase A, los cuales tendrán un lugar en donde será fácil su ubicación y sobretodo tendrán mayor control a diferencia de aquellos productos que se encuentran en la clase B o C. (Maldonado, 2017)

La cantidad de productos A,B y C consiste en categorizar los productos según criterios de selección para una mejor identificación y organización de los mismos. (Maldonado, 2017). Asi como se muestra en la figura 1

**Figura 1**

*Formato de Listado de Inventario para categoría ABC*

<b>Nombre del Producto</b>	<b>Cantidad Consumida</b>	<b>Costo Unitario</b>	<b>Costo Total</b>	<b>% del costo total</b>	<b>% Acumulado</b>	<b>Categoría ABC</b>

*Nota.* Optimización del almacenamiento de productos terminados basado en la clasificación ABC en la empresa de calzado Valores industriales SRL. –Huancayo, 2017 (Maldonado, 2017)

Según Mauricio (2019) para el control de inventarios se emplea un herramienta muy útil que es el inventario cíclico, con el cual se realiza un conteo de las existencia por ciclos, por lo que se recomienda definir al inicio de cada año, realizar esta práctica es más segura

al momento de identificar las diferencias de cantidades y al efectuar la trazabilidad en los registros de entrada y salida debido a que sus periodos son más cortos por lo tanto es menor la cantidad de transacciones a realizar para determinar las diferencias. Se debe asegurar que cada periodo de tiempo y balance contable dependiendo de la cantidad de códigos se garantice el mínimo conteo y verificación de las mercaderías.

El índice de rotación de productos indica el número de veces promedio en el que rota el producto en el almacén y permite también saber las veces en las que la inversión se recupera durante un período determinado. (Mendoza, 2019)

$$\text{VALOR} = \frac{\text{VENTAS ACUMULADAS}}{\text{INVENTARIO PROMEDIO}} = \text{NUMERO DE VECES}$$

Pérez y Wong (2019) explican que la cantidad optima a pedir es el nivel de inventario para un determinado artículo, es decir, es el tamaño de lote el cual nos va ayudar a disminuir los costos totales anuales.

$$Q^* = \frac{2 \times D \times S}{H}$$

$$N^* = D / Q^*$$

D: demanda anual u horizonte de evaluaciones

S: es el costo de emisión de los pedidos

H: costo de almacenamiento

Pacherres y Placido (2017) definen al punto de reorden como el nivel del inventario donde se emprenden acciones para reabastecer el producto almacenado.

**r**: Lead Time x D

L: tiempo de entrega del producto

D: demanda de unidades de tiempo

El costo de inventario son los costos asociados al proceso de mantener un inventario, según la actividad comercial, consiste en el proceso de emitir una orden de pedido ya sea por llamada telefónica, gastos administrativos, preparación de formatos, además de algunos gastos intrínsecos, como, por ejemplo, el pago de fletes o paqueterías, así como también los procesos asociados a la recepción de mercancías. Los costos que diferencian al mantenimiento del inventario se pueden observar de manera predominante por la permanencia en las existencias durante un periodo de tiempo, dado que cada unidad representa un costo de manipulación en los procesos de recepción, almacenamiento, inspección y despacho. (Gastell, 2019)

Según Pérez y Wong (2019) los costos de pedido son los costos administrativos, que la empresa tiene que asumir al realizar un pedido. Por ejemplo, están las gestiones que se realizan para seleccionar a los proveedores, gastos en transportes o documentos, al realizar transacciones para pagar a proveedores o entregas al almacén, entre otros.

El costo unitario de pedido son los costos que genera la empresa por las actividades efectuadas para realizar la solicitud de reabastecimiento del inventario. (Cruzado, 2019)

$$\text{Costo de pedir} = \frac{\text{Demanda anual}}{\text{Lote optimo}} \times \text{Costo unitario de pedido}$$

El costo de almacenamiento se refiere al costo que tiene un producto por ser almacenado ocupando un espacio en el almacén y el tiempo que permanece ahí. Este costo aparte de almacenamiento, está relacionado con el mantenimiento, la limpieza y despacho que se realiza, en el almacén. (Maldonado, 2017)

Barca y Gutiérrez (2017) explican que el costo unitario de almacenamiento es el costo de mantener los productos en el almacén. Este costo (CA) se mide los productos físicos, de tal manera que para encontrar el costo total del almacenamiento se tiene que aplicar la siguiente formula:

$$CA = Ca * Q/2$$

Ca: costo de mantener cada producto

Q/2: stock medio, donde Q es la cantidad del periodo

## 1.2. Formulación del problema

### Problema General

¿Cómo la clasificación ABC incide en la reducción de costos de inventario de la farmacia del hospital Tomas Lafora de Guadalupe – Pacasmayo, 2019?

### Problemas Específicos

¿Cómo la determinación de los productos de mayor costo y porcentaje de demanda inciden en la reducción de los costos de inventario de la farmacia Tomas Lafora de Guadalupe – Pacasmayo, 2019?.

¿Cómo el control de los productos incide en la reducción de costos de inventario de la farmacia del hospital Tomas Lafora de Guadalupe - Pacasmayo, 2019?

¿Cómo la determinación del costo de los productos inciden en la reducción de costos de inventario de la farmacia del hospital Tomas Lafora de Guadalupe - Pacasmayo, 2019?

¿Cómo la comparación de los costos actuales con los costos óptimos según la clasificación ABC inciden en la reducción de los costos de inventario de la farmacia del hospital Tomas Lafora de Guadalupe - Pacasmayo, 2019?

## 1.3. Objetivos

### Objetivo General

Determinar como la clasificación ABC incide en la reducción de costos de inventario de la farmacia del hospital Tomas Lafora de Guadalupe – Pacasmayo, 2019

### **Objetivos específicos**

Establecer los productos de mayor costo y porcentaje de demanda que inciden en la reducción de costos de inventario de la farmacia del hospital Tomas Lafora de Guadalupe – Pacasmayo, 2019.

Analizar como el control de los productos incide en la reducción de costos de inventario de la farmacia del hospital Tomas Lafora de Guadalupe – Pacasmayo, 2019.

Determinar los costos de los productos que inciden en la reducción de costos de inventario de la farmacia del hospital Tomas Lafora de Guadalupe – Pacasmayo, 2019.

Comparar los costos actuales con los costos óptimos según la clasificación ABC de la farmacia del hospital Tomas Lafora de Guadalupe – Pacasmayo, 2019.

### **1.4. Hipótesis**

#### **Hipótesis General**

La clasificación ABC incide significativamente en la reducción de los costos de inventario mediante la cantidad óptima de pedido de la farmacia de hospital Tomas Lafora de Guadalupe – Pacasmayo, 2019.

La presente investigación al ser descriptiva- explicativa se plantea una hipótesis para dar una posible respuesta al problema de investigación en relación a las dos variables en estudio. (Hernández y otros, 2010)



## CAPÍTULO II: METODOLOGÍA

Para el presente trabajo se realizó una investigación de tipo aplicada, según Maldonado (2017) este tipo de investigación se nutre de la teoría para generar conocimiento práctico, esto quiere decir que se realiza la investigación con la finalidad de transformar, modificar o producir cambios en un determinado sector de la realidad proponiendo soluciones, con un nivel de investigación descriptiva – explicativa que se encarga de describir las características predominantes de la realidad a estudiar con el fin de comprenderla de manera más exacta. No muestra un límite en la recolección de datos, sino que se enfoca en la predicción e identificación de las relaciones que puedan existir entre dos o más variables, también se dan a conocer las causas y factores que han dado origen a la existencia y naturaleza del hecho en estudio, la cual busca dar una explicación objetiva, real y científica al problema de estudio. Además, es un estudio muy útil para verificar teorías.

El enfoque que muestra la investigación es cuantitativa, porque se apoya en información de la entidad para poder profundizar en el problema de estudio empleando herramientas matemáticas, estadísticas e informáticas para poder medirlos, lo cual nos va a permitir realizar conclusiones generales que se puedan proyectar en el tiempo.

Según Hernández et al. (2010) “el enfoque cuantitativo usa la recolección de datos para probar hipótesis, con base en la medición numérica y el análisis estadístico, para establecer patrones de comportamientos y probar teorías”.

De acuerdo a la manipulación de variables el trabajo es no experimental, porque se realiza la investigación en base a los hechos tal y como ocurren en su ambiente natural y no existe una manipulación de las variables. Conforme Hernández et al. (2010) “son estudios

que se realizan sin la manipulación deliberada de variables y en los que sólo se observan los fenómenos en su ambiente natural para después analizarlos”.

Acorde al periodo es transversal, ya que el desarrollo de la investigación se realizará recopilando datos de información sobre las variables de estudio de un periodo determinado. De acuerdo a Hernández et al. (2010) “son investigaciones que recopilan datos en un momento único”.

El diseño de la investigación es descriptivo simple. Según Hernández et al. (2010) “lo definen como un plan o estrategia que se desarrolla para obtener la información que se requiere en una investigación”.

**M** ——— **O**

Donde:

**M:** muestra

**O:** observación de la muestra

Según Hernández et al. (2010) definen a la “población como al conjunto de todos los casos que concuerdan con determinadas especificaciones”. (p. 174).

Para Hernández et al. (2010) la muestra es un subgrupo de la población del cual se recolectan los datos y debe ser representativo de ésta, con respecto a la muestra no probabilística o dirigida es un subgrupo de la población en la que la elección de los elementos no depende de la probabilidad sino de las características de la investigación.

La población de estudio de la presente investigación está representada por los 434 productos de la farmacia del hospital Tomas Lafora de Guadalupe – Pacasmayo.

La muestra está conformada por los 434 productos de la farmacia del hospital Tomas Lafora de Guadalupe. Se consideró la misma cantidad de la población para el desarrollo de

la investigación porque nos va a permitir obtener datos más fidedignos, demostrar la reducción de los costos más exactos y sobretodo lograr los objetivos plasmados.

Hernández et al. (2010) menciona que un “instrumento de medición es el recurso que utiliza el investigador para registrar información o datos sobre las variables que tiene en mente”

Se utilizó la técnica de Análisis documental, siendo el instrumento la Ficha de análisis documental, la cual nos permitió recolectar los datos que necesitamos para desarrollar nuestra investigación, a partir de los documentos proporcionados por la entidad. La ficha de análisis documental que hemos utilizado se puede apreciar en el anexo 2, en donde se aprecia todas las partes que contiene como: el objetivo que se está trabajando, los datos que se requiere y los resultados que se desean obtener.

Según Hernández et al. (2010) la validez es el grado en que un instrumento mide realmente la variable que se busca medir, mientras que la confiabilidad de un instrumento de medición se refiere al grado en que su aplicación repetida al mismo individuo u objeto produce los mismos resultados.

En cuanto al instrumento que se eligió para el desarrollo de la investigación fue la ficha de análisis documental, dicho instrumento a sido utilizado por todas las tesis consideradas en nuestro trabajo de investigación. Se presentó el documento de validez del instrumento de la ficha de análisis documental la cual ha sido validada por un experto, quien dió su conformidad y aprobación, siendo así una garantía para los resultados de nuestra investigación, los cuales demostraran ser beneficiosos según los datos que nos brinden los indicadores para lo solicitado. (Ver anexo N° 3)

La investigación de tipo aplicativa realizó el análisis de datos para tener una visión general de los datos adquiridos. Para ello se utilizó el método estadístico para determinar los

costos de inventarios al realizar la clasificación ABC, asimismo para el análisis y el procesamiento de la información se empleó la herramienta del Software Microsoft Excel.

El presente trabajo de investigación, se inició con la búsqueda de la información de los costos incurridos en los inventarios de la farmacia Tomas Lafora de Guadalupe, Pacasmayo. Además, se recopiló información mediante la visita a sitios web, la lectura de tesis, revistas y libros relacionados al tema de investigación. Después de haber recopilado la información se procedió a realizar el análisis correspondiente a los documentos mediante la aplicación del instrumento de ficha de análisis documental la cual permitió identificar los productos de mayor costo y porcentaje, ver la rotación de los productos, determinar los costos de almacenamiento. Para procesar los datos se procedió a la descripción y tabulación de la información obtenida empleando el programa de Microsoft Excel, esto nos permitió describir adecuadamente las variables de nuestra investigación. Luego se detalló los resultados obtenidos del instrumento aplicado. Por último, se determinó la incidencia de la clasificación ABC en la reducción de los costos de inventario de la farmacia del hospital Tomas Lafora de Guadalupe - Pacasmayo, 2019.

**Tabla 1**

*Matriz de Operacionalización*

CLASIFICACIÓN ABC Y SU INCIDENCIA EN LA REDUCCIÓN DE COSTOS DE INVENTARIO DE LA FARMACIA DEL HOSPITAL TOMAS LAFORA DE GUADALUPE - PACASMAYO, 2019				
ESTUDIANTES BLAS BURGOS DIANA ELIZABETH - YUPANQUI PINEDO CRISTIAN JHUNIOR				
VARIABLE	DEFINICIÓN CONCEPTUAL	DEFINICIÓN OPERACIONAL	DIMENSIONES	INDICADORES
CLASIFICACIÓN ABC (variable independiente)	La clasificación ABC es una técnica que permite segmentar los productos de la organización, la cual proporciona un adecuado control del abastecimiento sobre su nivel de inventarios el cual se enfoca en los recursos de los productos de mayor importancia. (Ballesteros, 2019)	La clasificación ABC es un modelo de distribución de los productos según ciertos indicadores como el volumen anual de la demanda y el costo unitario, esto va a permitir a la entidad poder diferenciar los artículos según su nivel, ya sea A, B o C, con la finalidad de establecer ciertas estrategias para realizar una gestión eficiente.	Identificación de productos Organización de los productos Control de existencias	<ul style="list-style-type: none"> <li>• Costo unitario de producto.</li> <li>• Cantidad demandada</li> <li>• Cantidad de productos ABC.</li> <li>• Índice de rotación de productos</li> <li>• Cantidad optima a pedir</li> <li>• Punto de reorden</li> </ul>
COSTOS DE INVENTARIO (variable dependiente)	Es el dinero inmóvil que genera la mercadería y que va perdiendo valor en el tiempo si no se realizan ventas, también se llega a perder el dinero cuando la mercadería se sobrepasa la fecha de caducidad. (Mendoza, 2019)	Los costos de existencias son cuantificables una vez que se definen los costos de adquisición y de almacenaje ya que terminan siendo la sumatoria de ambos indicadores	Costos de pedido Costos de almacenamiento	<ul style="list-style-type: none"> <li>• Costo unitario de pedido</li> <li>• Costo unitario de almacenamiento</li> </ul>

El presente trabajo de investigación se ha realizado de acuerdo a los aspectos éticos manifestando que los datos obtenidos para la investigación son reales y fidedignos, ya que son brindados por la entidad, así mismo no presentan manipulación o alteración, considerando los principios de originalidad y veracidad. Así como también se respeta la propiedad intelectual y el principio de confiabilidad de la información brindada.

## **CAPÍTULO III: RESULTADOS**

En este capítulo se procede a presentar los resultados obtenidos en la investigación mediante la aplicación del instrumento de ficha de análisis documental a la empresa Hospital Tomas Lafora de Guadalupe – Pacasmayo. Los resultados se han obtenido de acuerdo a los objetivos propuestos mediante la aplicación del instrumento de ficha de análisis documental los cuales han sido procesados mediante el software Microsoft Excel lo que permite dar una respuesta a la problemática de la farmacia Tomas Lafora y validar la hipótesis planteada.

### **3.1: Establecer los productos de mayor costo y porcentaje de demanda que inciden en la reducción de costos de inventario de la farmacia del hospital Tomas Lafora de Guadalupe – Pacasmayo, 2019**

El presente modelo de clasificación nos ha permitido primero identificar la cantidad de productos que tienen un costo mayor, medio y bajo, luego tenemos los productos que hayan tenido una demanda alta, media y baja. Teniendo estos dos puntos podremos al final determinar los productos que corresponden a cada clase considerando el porcentaje que representa cada producto en ventas. Los porcentajes asignados varían según la entidad y la naturaleza del producto, se suele recomendar 10, 20 y 70% para cada clase respectivamente.

De acuerdo al costo unitario los productos se clasifican de la siguiente manera:

**Tabla 2**

*Clasificación ABC por Costo Unitario*

Clase	%	Productos
A	10.14	44
B	19.58	85
C	70.28	305
<b>TOTAL</b>		<b>434</b>

Se aprecia en la tabla 2, que de una cantidad de 434 productos, la clase A, cuenta con 44 productos, mientras que la clase B, tiene 85 productos y la clase C, 305 productos. Esta clasificación se realizó en base al costo unitario de cada producto (ver anexo 4). La representación gráfica de esta clasificación se puede apreciar en la figura 2.

**Figura 2**

*Clasificación ABC*

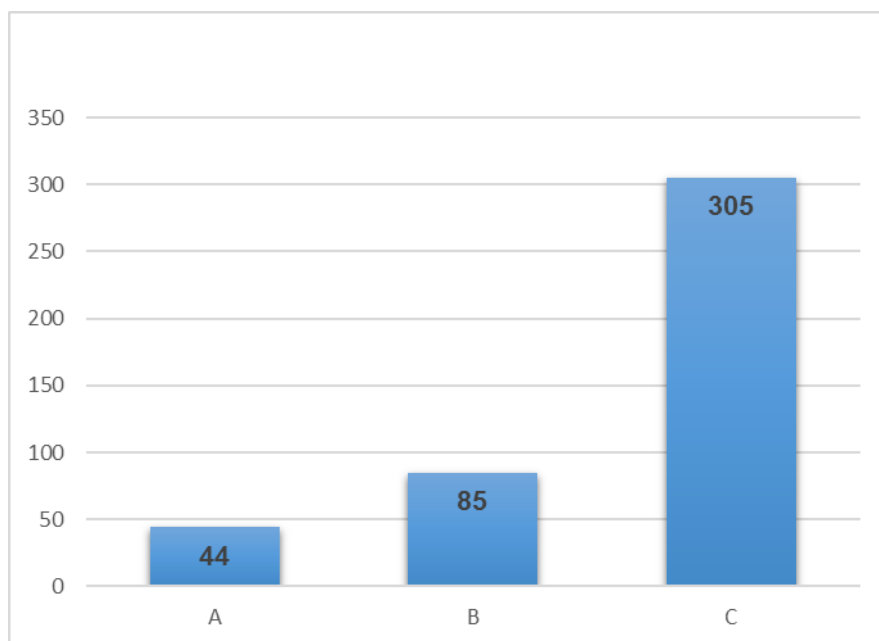



A continuación, se muestra el resumen de los datos que se han obtenido de acuerdo a la participación en ventas que tiene cada clase. Los resultados de esta operación se muestran en su totalidad en el anexo 5.

**Tabla 3**

*Clasificación ABC por Participación en Ventas*

<b>Participación %</b>	<b>Clase</b>	<b>N° de Productos por Clase</b>	<b>% de los Productos en el Inventario</b>	<b>Inversión</b>	<b>% de Participación en Ventas</b>
0.00 - 70.00	A	44	10.14	S/. 774,569.29	70.64
71.00 – 90.00	B	85	19.58	S/. 222,228.88	20.27
91.00 – 100.00	C	305	70.28	S/. 99,686.21	9.09
<b>TOTAL</b>		<b>434</b>	<b>100.00</b>	<b>S/. 1,096,484.38</b>	<b>100.00</b>

Se puede observar en los siguientes resultados que la participación en ventas de los productos de clase A es de un 70.64% de 44 productos que representa el 10% aproximadamente de los inventarios, en cuanto a los 85 productos de la clase B representan un 20% de los inventarios y tienen una participación de 20.27% y por último tenemos a los productos de clase C que con 305 productos representan un 70% de los inventarios y muestran un 9.09% de participación en ventas. Tal y como lo muestra la figura 3.

**Figura 3**

*Participación en Ventas por Clase*

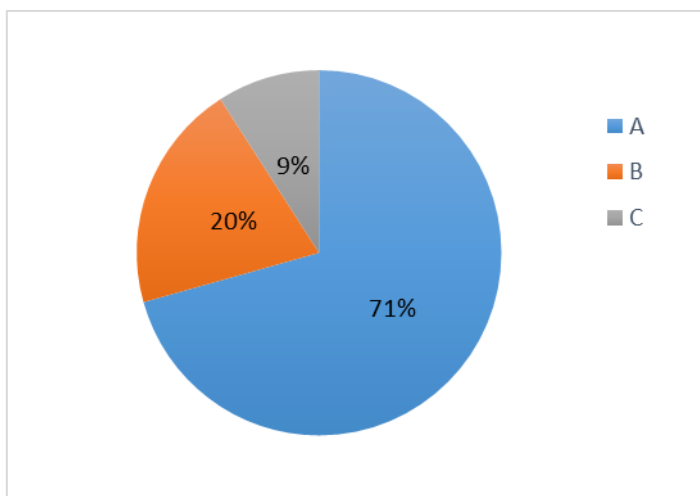

De acuerdo a la clasificación que se ha obtenido es necesario mencionar que el tratamiento para cada clase es distinto en cuanto al control y la prioridad que se le debe de dar. Como se aprecia en la tabla 4.

**Tabla 4**

*Control y Prioridad*

Clase	Control	Prioridad
A	Riguroso	Alta
B	Normal	Media
C	Simple	Baja

**3.2: Analizar como el control de los productos inciden en la reducción de costos de inventario de la farmacia del hospital Tomas Lafora de Guadalupe – Pacasmayo, 2019.**

El índice de rotación nos ha ayudado a determinar el número de veces que la inversión se ha recuperado de acuerdo a las existencias vendidas, tal como nos muestra la figura 4:

**Figura 4**

*Índice de Rotación*

$\frac{\text{VENTAS ACUMULADAS}}{\text{INVENTARIO PROMEDIO}} = \frac{\text{S/. } 1,096,484.37}{\text{S/. } 129,297.79} = 8.48 \text{ veces}$
--

La rotación que tienen los inventarios de la farmacia es de 8.48 veces lo cual nos indica que no es de todo malo ya que en esta ocasión se está realizando a nivel general considerando todos los productos de la farmacia.

En la figura 5 podemos apreciar la duración del inventario a nivel general la cual es de 43 días. La empresa cuenta con estos días para poder realizar nuevos pedidos.

**Figura 5**

*Duración del Inventario*

$\text{D. Inventario} = \frac{360 \text{ días}}{\text{R. Inventario}} = \frac{360}{8.480302763} = 43 \text{ Días}$
--

A continuación se muestra la rotación y duración del inventario.

**Tabla 5**

*Índice de Rotación y Duración de Inventario por Clase*

<b>Clase</b>	<b>N° de Productos por Clase</b>	<b>Ventas Acumuladas (Anual)</b>	<b>Inventario Promedio</b>	<b>Número de Veces</b>	<b>Duración del Inventario</b>
A	44	S/. 774,569.29	S/. 96,458.73	8.03	45
B	85	S/. 222,228.88	S/. 14,635.46	15.18	24
C	305	S/. 99,686.21	S/. 18,203.60	5.48	66

Como se aprecia la rotación de los productos de clase A son de 8.03 veces y una duración de los inventarios de 45 días, mientras que la clase B tiene una rotación de 15.18 veces y una duración de los inventarios de 24 días y en cuanto a la clase C tiene una rotación de 5.48 veces y una duración de 66 días. Cabe recalcar que la clasificación de los productos está dada en función al porcentaje de participación que tienen en las ventas mas no están clasificados en función a la cantidad demanda es por eso que se aprecia que los productos de clase B tienen una mayor rotación y consecuencia de ello muestran una duración de inventarios menor que las demás clases. La rotación de cada producto se presenta en el anexo 6. Asimismo se puede observar en la figura 6 la representación gráfica de lo antes mencionado.

**Figura 6**

*Índice de Rotación y Duración del Inventario por Clase*

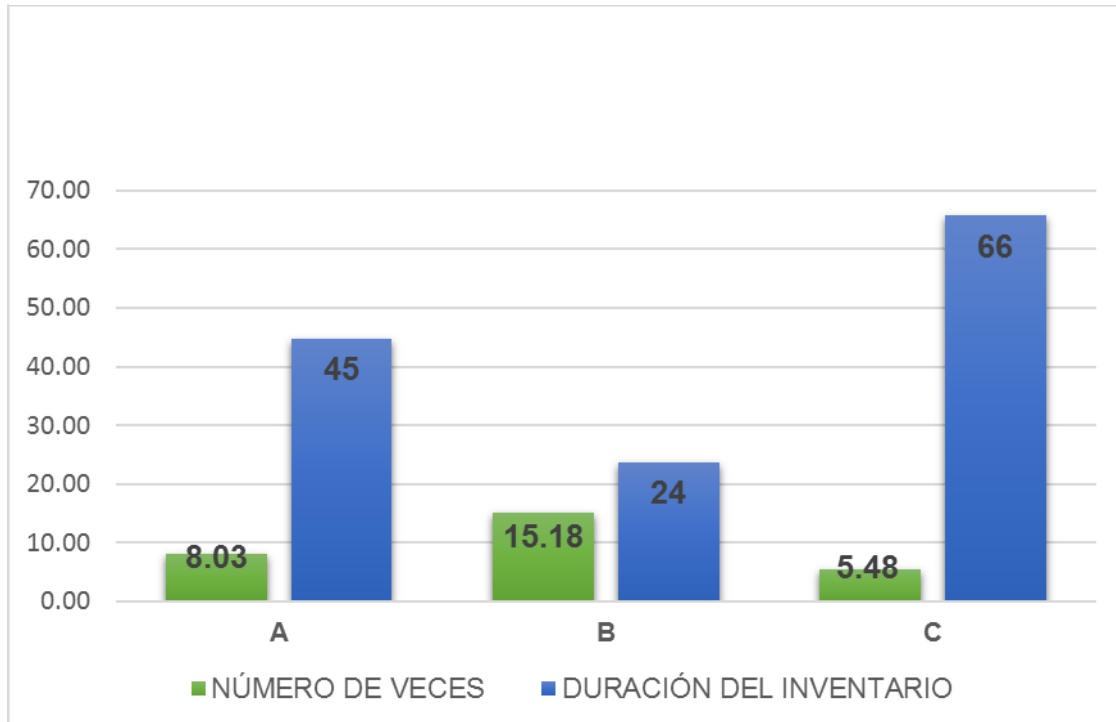

La cantidad optima de pedido nos demuestra cual debe ser la cantidad de productos que debe realizar la farmacia en cada pedido. Para el desarrollo de este proceso se ha requerido de los costos de ordenar un pedido y los costos de almacenamiento los cuales fueron distribuidos de manera porcentual que han sido obtenidos en el proceso de clasificación ABC por el porcentaje de participación de ventas. Para realizar este procedimiento se escogieron 7 productos de la clase A que nos servirá como muestra.

Formula:

$$Q^* = \sqrt{\frac{2 \times D \times S}{H}}$$

$$N^* = D / Q^*$$

D: demanda anual u horizonte de evaluaciones

S: es el costo de emisión de los pedidos

H: costo de almacenamiento

**Tabla 6**

*Cantidad Optima por Producto*

<b>Producto</b>	<b>Demanda</b>	<b>N° Optimo de Pedido</b>	<b>N° de Ordenes</b>
Sodio cloruro - 1 l - inyect - 900 mg/100 ml (0.9 %)	14648	77	191
Jeringa descartable 1 ml con aguja 25 g x 5/8" retractil - unidad -	8528	58	146
Hierro polimaltosa - 20 ml -soluci - 50 mg/ml	1434	24	60
Termómetro clínico oral - - unidad -	5562	47	118
Amox. + aci. cla. (como sal potásica) - 60 ml - suspen - 250 mg + 62.5 mg/5 ml	999	20	50
Ceftriaxona sódica - - inyect - 1 g	6442	51	127
Lactulosa - 180 ml - soluci - 3.33 g/5 ml	965	20	49

Los datos que generaron la tabla 6 con respecto a los 7 productos de la clase A, podemos observar por ejemplo el primer producto que es el sodio cloruro de 1L de acuerdo a la demanda que tuvo durante el 2019 el número óptimo de pedido que se debe realizar es de 77 y un aproximado de 191 ordenes, esto sucede porque la demanda de este producto es demasiada alta por tal motivo se requiere de un alto número de órdenes, los demás productos se leen de la misma manera.

A continuación, se muestra un resumen de los resultados obtenidos de las cantidades optimas y el número de ordenes por clase.

**Tabla 7**

*Cantidad Optima de Pedido y Número de Órdenes por Clase*

<b>Clase</b>	<b>N° de Productos</b>	<b>Demanda por clase</b>	<b>N° Optimo de Pedido</b>	<b>N° de Ordenes</b>
A	44	525,876.00	2195	240
B	85	578,662.00	3319	174
C	305	262,198.00	3600	73

En la presente tabla se observa la demanda, el número óptimo de pedido y el número de órdenes por la cantidad de los productos que tiene cada clase. Por ejemplo, los 44 productos de la clase A tienen una demanda anual de 525 876 unidades, una cantidad optima de pedido de 2 195 con un número promedio de ordenes de 240 de igual forma se interpreta los demás resultados, la tabla de resultados por producto se encuentra en el anexo 7. Asimismo la representación gráfica se muestra en la figura 7.

**Figura 7**

Cantidad Optima de Pedido y Número de Órdenes por Clase

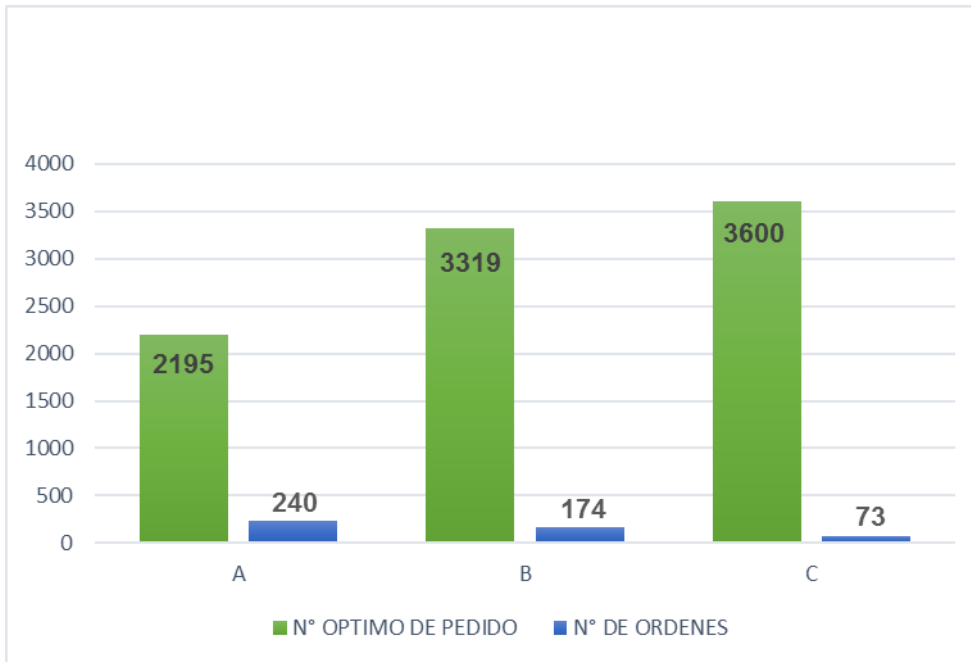

### Punto de reorden

El punto de reorden demuestra cual es el stock mínimo que cada producto debe tener y poder realizar un nuevo pedido. Para este cálculo se ha necesitado los días que labora la farmacia del hospital, de acuerdo al horario proporcionado por el químico se puede observar que trabajan todos los días, pero este proceso consideraremos 360 días por todo el año y también se requiere del tiempo de entrega de la mercadería después de realizar el pedido el cual es de 5 días.

### Formula:

r: Lead Time x D

L: tiempo de entrega del producto

D: demanda de unidades de tiempo



**Tabla 8**
*Punto de Reorden por Producto*

<b>Producto</b>	<b>Demanda</b>	<b>Demanda Diaria</b>	<b>Tiempo de Entrega del Producto</b>	<b>Punto de Reorden</b>
Sodio cloruro - 1 l - inyect - 900 mg/100 ml (0.9 %)	14648	41	5	203
Jeringa descartable 1 ml con aguja 25 g x 5/8" retractil - unidad -	8528	24	5	118
Hierro polimaltosa - 20 ml - soluci - 50 mg/ml	1434	4	5	20
Termómetro clínico oral - unidad -	5562	15	5	77
Amox. + aci. cla. (como sal potásica) - 60 ml - suspen - 250 mg + 62.5 mg/5 ml	999	3	5	14
Ceftriaxona sódica - - inyect - 1 g	6442	18	5	89
Lactulosa - 180 ml - soluci - 3.33 g/5 ml	965	3	5	13

Se aprecia en la tabla 8 los datos obtenidos sobre el punto de reorden de cada producto, como se observa en el caso del sodio cloruro de 1L cuando llega el stock a 203 productos se debe realizar un nuevo pedido e igual interpretación se les da a los otros productos. (Ver anexo 7)

**3.3: Determinar los costos de los productos que inciden en la reducción de costos de inventario de la farmacia del hospital Tomas Lafora de Guadalupe – Pacasmayo, 2019.**

Los costos de inventarios son aquellos costos que se encuentran asociados a los productos como son los costos de realizar una orden, el gasto del personal que interviene al realizar el pedido y otros gastos como pasajes, útiles de escritorio. En cuanto a los costos de almacenamiento incluyen los gastos como luz, internet, útiles de oficina, sueldo, etc., dichos montos fueron proporcionados por el administrador de la farmacia y se presentan a continuación:

**Tabla 9**

*Costos de Orden*

<b>Detalle</b>	<b>Monto Mensual</b>	<b>Horas de Trabajo al Mes</b>	<b>Tiempo Dedicado a la Actividad</b>	<b>Costo por Hora</b>	<b>Costo Total Mensual</b>	<b>Costo Total Anual</b>
Técnico	930.00	144	2	6.46	12.92	155.00
Químico	3,500.00	144	2	24.31	48.61	583.33
Dirección	1,900.00	192	1	9.90	9.90	118.75
Logística	1,900.00	192	6	9.90	59.38	712.50
Otros	500.00				500.00	6,000.00
<b>TOTAL</b>					<b>630.80</b>	<b>7,569.58</b>

**Tabla 10**

*Costos de Almacenamiento*

<b>Detalle</b>	<b>Monto Mensual</b>	<b>Costo Total Anual</b>
Útiles de escritorio	S/. 500.00	S/. 6,000.00
Técnico por CAS	S/. 1,860.00	S/. 22,320.00
Servicio de luz	S/. 180.00	S/. 2,160.00
Internet y teléfono	S/. 250.00	S/. 3,000.00
Productos vencidos y deteriorados	S/. 366.25	S/. 4,395.00
<b>TOTAL</b>	<b>S/. 3,156.25</b>	<b>S/. 27,480.00</b>

Se consideraron 7 productos para efecto de la investigación, en donde se aprecia el costo de orden y de almacenamiento por producto.

Formulas:

**Costo total:**  $CT(Q) = C \times D + \frac{D}{Q} \times S + \frac{Q}{2} \times H$       C: costo de compra

**Costo de almacenamiento (CA)**

$CA = Ca \times Q/2$

Ca: costo de mantener cada unidad

Q/2: cantidad promedio

Q: cantidad que se pide en cada pedido

**Costo de pedido**

$Costo\ de\ pedir = \frac{Demanda\ anual}{Lote\ optimo} \times Costo\ de\ pedido$

**Tabla 11**

*Costos Totales por Cantidad Optima de Cada Producto*

<b>Producto</b>	<b>Demanda</b>	<b>% de Participación</b>	<b>Costos de Orden</b>	<b>Costos de Almacen.</b>	<b>Cantidad Optima</b>	<b>Costo Total de la Cantidad Optima</b>
Sodio cloruro - 1 l - inyect - 900 mg/100 ml (0.9 %)	14648	2.99	S/. 18.88	S/. 94.45	77	S/. 40,038.54
Jeringa descartable 1 ml con aguja 25 g x 5/8" retractil - unidad -	8528	1.13	S/. 7.11	S/. 35.56	58	S/. 14,428.00
Hierro polimaltosa - 20 ml - soluci - 50 mg/ml	1434	1.08	S/. 6.83	S/. 34.18	24	S/. 12,694.22
Termómetro clínico oral - - unidad -	5562	1.01	S/. 6.40	S/. 32.02	47	S/. 12,633.80
Amox. + aci. cla. (como sal potásica) - 60 ml - suspen - 250 mg + 62.5 mg/5 ml	999	0.94	S/. 5.95	S/. 29.76	20	S/. 10,934. 40
Ceftriaxona sódica - - inyect - 1 g	6442	0.89	S/. 5.63	S/. 28.19	51	S/. 11,222.11
Lactulosa - 180 ml - soluci - 3.33 g/5 ml	965	0.88	S/. 5.55	S/. 27.78	20	S/. 10,195.55

La siguiente tabla nos muestra que los costos totales de mantener un inventario según la cantidad optima en el primer producto es de 40,038.54, esto se da porque se basa en la cantidad optima encontrada a partir de la demanda que tuvo el producto en el 2019, estos costos hallados servirán para realizar la comparación posteriormente con los costos que cuenta la farmacia si se considera la demanda diaria que tiene.

**Tabla 12***Resumen de Costos Totales por Clase según la Cantidad Optima Encontrada*

<b>Clase</b>	<b>N° de Productos por Clase</b>	<b>Costos Totales de la Cantidad Optima</b>
A	44	S/. 858,477.54
B	85	S/. 247,290.46
C	305	S/. 104,550.33
<b>TOTAL</b>		<b>S/. 1,210,318.33</b>

Los datos de esta tabla es un resumen de todos los productos según la clasificación que tengan. El detalle se puede observar en el anexo 8.

A continuación se muestra la figura 8, la cual nos presenta gráficamente el resumen de los costos totales de la cantidad optima.

### Figura 8

*Costos Totales de la Cantidad Optima*

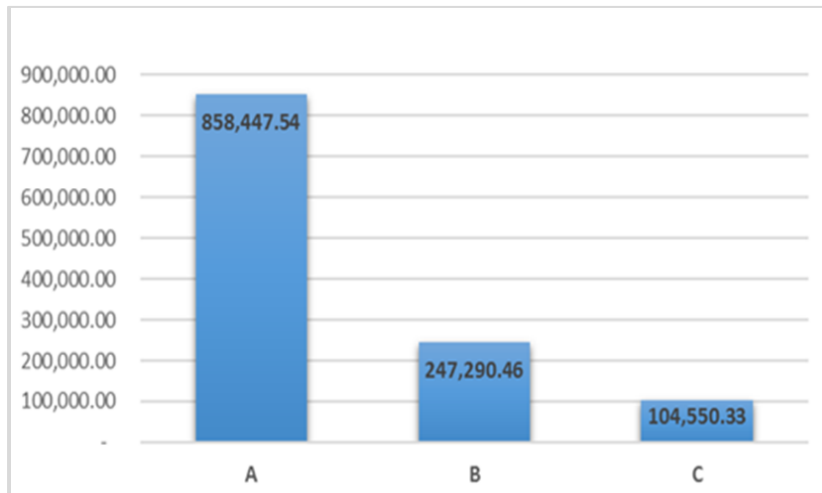

**Tabla 13**

*Costos Totales según la Demanda Actual de la Farmacia*

Producto	Demanda	% de Participación	Costos de Orden	Costos de Almacena.	Demanda Actual	Costo Actual Total
Sodio cloruro - 1 l - inyect - 900 mg/100 ml (0.9 %)	14648	2.99	S/. 18.88	S/. 94.45	1221	S/. 90,683.13
Jeringa descartable 1 ml con aguja 25 g x 5/8" retractil - unidad -	8528	1.13	S/. 7.11	S/. 35.56	711	S/. 25,071.49
Hierro polimaltosa - 20 ml - soluci - 50 mg/ml	1434	1.08	S/. 6.83	S/. 34.18	120	S/. 14,000.31
Termómetro clínico oral - - unidad -	5562	1.01	S/. 6.40	S/. 32.02	464	S/. 18,621.58
Amox. + aci. cla. (como sal potásica) - 60 ml - suspen - 250 mg + 62.5 mg/5 ml	999	0.94	S/. 5.95	S/. 29.76	83	S/. 11,649.91
Ceftriaxona sódica - - inyect - 1 g	6442	0.89	S/. 5.63	S/. 28.19	537	S/. 17,425.03
Lactulosa - 180 ml - soluci - 3.33 g/5 ml	965	0.88	S/. 5.55	S/. 27.78	80	S/. 10,833.51

Los resultados que se han obtenido nos indican que los costos actuales que tiene la farmacia con respecto al primer producto que es el sodio cloruro de 1L es de 90,683.13, el cual fue calculado teniendo como base la demanda del producto a lo largo del 2019 de la misma manera se hallaron los montos siguientes. Cabe mencionar que dichos montos encontrados nos han servido para demostrar en cuanto se podría reducir los costos con respecto a la cantidad óptima que debería tener la empresa.

**Tabla 14***Resumen de Costos Totales por Clase según la Demanda Actual*

<b>Clase</b>	<b>N° de Productos por Clase</b>	<b>Costos Totales de la Cantidad Actual</b>
A	44	S/. 1,335,673.92
B	85	S/. 403,765.74
C	305	S/. 117,393.93
<b>TOTAL</b>		<b>S/. 1,856,833,59</b>

En la tabla N° 14 se muestra el resumen de los costos totales actuales por clase según la cantidad actual en base a la demanda. Todos los datos específicos de esta tabla se pueden observar en el anexo 8.

### **3.4: Comparar los costos actuales con los costos óptimos según la clasificación ABC de la farmacia del hospital Tomas Lafora de Guadalupe – Pacasmayo, 2019.**

Se ha realizado una comparación para poder evidenciar en cuanto se puede reducir los costos de inventarios.



**Tabla 15**

*Comparación de Costos según Cantidad Optima y Actual*

<b>Producto</b>	<b>Cantidad Optima</b>	<b>Costo Total Optimo</b>	<b>Cantidad Actual</b>	<b>Costo Actual</b>	<b>Diferencia S/.</b>	<b>Diferencia %</b>
Sodio cloruro - 1 l - inyect - 900 mg/100 ml	77	S/. 40,038.54	1221	S/. 90,683.13	S/. 50,644.60	0.67
Jeringa descartable 1 ml con aguja 25 g x 5/8"	58	S/. 14,428.00	711	S/.25,071.49	S/. 10,643.50	0.14
Hierro polimaltosa - 20 ml - soluci - 50 mg/ml	24	S/. 12,694.22	120	S/. 14,000.31	S/. 1,306.09	0.02
Termómetro clínico oral - - unidad -	47	S/. 12,633.80	464	S/. 18,621.58	S/. 5,987.77	0.08
Amox. + aci. cla. (como sal potásica) - 60 ml - suspen - 250 mg + 62.5 mg/5 ml	20	S/. 10,934.40	83	S/. 11,649.91	S/. 715.51	0.01
Ceftriaxona sódica - - inyect - 1 g	51	S/. 11,222.11	537	S/. 17,425.03	S/. 6,202.92	0.08
Lactulosa - 180 ml - soluci - 3.33 g/5 ml	20	S/. 10,195.55	80	S/. 10,833.51	S/. 637.96	0.01
<b>TOTAL</b>					<b>S/. 76,138.35</b>	

Con respecto a la comparación de los costos óptimos con los costos actuales que maneja la farmacia podemos decir que a través de este método los costos por producto se pueden reducir de un máximo de 0.67% a un mínimo de 0.01 %. Considerando solo los 7 productos que se eligieron para realizar el procedimiento.

A continuación, se presenta la reducción de los costos por clase:

**Tabla 16**

*Comparación de Costos Optimos y Actuales por Clase*

<b>Clase</b>	<b>Cant. Opt.</b>	<b>Costo Total Optimo</b>	<b>Cant. Actual</b>	<b>Costo Actual</b>	<b>Diferencia S/.</b>	<b>Dif. %</b>
A	2195	S/. 858,477.54	43823	S/. 1,335,673.92	S/. 477,196.38	0.74
B	3319	S/. 247,290.46	48222	S/. 403,765.74	S/.156,475.28	0.24
C	3600	S/. 104,550.33	21850	S/. 117,393.93	S/. 12,843.60	0.02
<b>TOTAL</b>					<b>S/. 646,515.26</b>	

La presente tabla es el resumen de la reducción de costos de inventarios y el porcentaje que representa esa reducción por cada clase. (Ver anexo 8)

## CAPÍTULO IV: DISCUSIÓN Y CONCLUSIONES

### Discusión

De acuerdo a los resultados que se obtuvieron en la investigación, podemos comprobar que la clasificación ABC incide en la reducción de los costos de inventarios de la farmacia del hospital Tomas Lafora de Guadalupe – Pacasmayo, de esta manera se acepta la hipótesis, porque existe una relación entre ambas variables y la reducción de los costos de inventarios queda demostrada en la tabla 16, donde se aprecia los costos que maneja la farmacia actualmente sin la clasificación ABC y los costos que se originan con la aplicación de dicho método. Algunos autores como Pérez (2018) en su investigación llegó a reducir los costos de existencias de la empresa Interforest empleando una gestión de inventarios basada en dos dimensiones que son la duración y rotación de inventarios, en cambio Pacherres y Placido (2017) afirman que la reducción de los costos de inventario de la empresa Costa Gas se pudo lograr gracias a la aplicación de un sistema de gestión de inventarios en donde se empleó el análisis ABC e indicadores como el lote óptimo de compra, el punto de reorden y el stock de seguridad a las proyecciones de la demanda. Cabe mencionar que por la coyuntura por la que estamos pasando se optó por utilizar un solo instrumento para la recolección de información que es la ficha de análisis documental, la cual ha sido validado por expertos, por tal motivo los resultados presentados son válidos.

La aplicación de la clasificación ABC nos permitió clasificar a los 434 productos farmacéuticos según su porcentaje de participación en las ventas, teniendo como puntos de criterio el costo unitario y la demanda de los productos, obteniendo así los productos de clase A que son 44, los del B que son 85 y los del C que son 305, con este método se pudo identificar a los productos que son necesarios, importantes e indispensables para la farmacia

del hospital Tomas Lafora de Pacasmayo, este mismo método utilizó Carbajal (2019), en su investigación aplicó la clasificación ABC, el cual fue un factor muy importante, ya que le permitió identificar aquellos productos que tienen una mayor rotación de acuerdo a las ventas. De igual forma concluyeron Pérez y Wong (2019) quienes realizaron en su investigación la clasificación ABC, con el objetivo de identificar a cuáles productos, se debería prestar más atención según el mayor porcentaje de inversión. La clasificación ABC es un método de inventarios que puede ser aplicada a distintas empresas, pero mayormente es utilizado en empresas comerciales y de producción, no es común aplicarlo a empresas de servicios, en cuanto al criterio utilizado en la investigación solo se puede emplear en empresas comerciales y de producción.

En cuanto al control de los productos se utilizaron indicadores como el índice de rotación, cantidad optima de pedido y el punto de reorden, los cuales nos ayudaron a determinar cuál debería ser la cantidad optima a pedir y en qué momento realizarla de acuerdo a la clasificación de los productos en donde se obtuvieron distintos montos para cada clase por el motivo de que cada producto tiene distinta demanda, tal cual se demuestra en la tabla 7 y 8, así lo afirma Reátegui (2019), quien realizó una mejora en la gestión de inventarios enfocado en las directrices de la metodología ABC de los inventarios, encontrando la cantidad a pedir en cada orden y las órdenes que debe realizar la empresa, para que se pueda tener un mejor control de los productos clasificados y de esta manera mejorar la gestión de inventarios, también podemos ver que Maldonado (2017) logro a través de la clasificación de ABC un control de los inventarios mejorando los indicadores en donde utilizó la rotación de inventarios, stock de seguridad y el control interno de stock.

Se determinaron los nuevos costos de inventarios a través de la clasificación ABC y aplicando la cantidad optima que debe tener en cuenta la farmacia, como se puede apreciar

en la tabla 11 en donde hay 7 productos escogidos para demostrar cómo se calcula los costos de inventarios y la tabla 12 en donde se ve un resumen de los costos de todos los productos por clase, teniendo en cuenta esto nos pudimos dar cuenta que cuando una empresa le toma la debida importancia al modelo de clasificación ABC es una empresa que reduce costos. Esto sucede porque dicho modelo permite a las empresa tener claro que productos son los que tienen un alto porcentaje de participación en la ventas y por tal motivo no deben faltar y aquellos productos que se tendría que bajar la cantidad de adquisición porque no tienen mucha salida y como consecuencia generan más costos a la empresa, así lo comprueba Alvarado (2018), quien determinó sus nuevos costos de inventario y pudo darse cuenta que al llevar un control de su inventario podría obtener un mejor beneficio, ya que al manejar su inventario mediante el análisis ABC se reduce al mínimo sus costos. De tal manera lo reafirma Gastell (2019) en su investigación que logró concluir utilizando métodos que permitan clasificar los productos de acuerdo con sus características, se logra separar los productos en clases para posteriormente adoptar políticas de inventario particulares para cada uno de ellos. Todo esto deriva en un aumento del nivel de servicio de la empresa, una disminución en los costos de almacenamiento, manteniendo la rentabilidad de la empresa.

Se realizó una comparación de los costos de inventarios según la cantidad optima y la cantidad actual, como se observa en la tabla 16 y el resultado ha sido favorable obteniendo una diferencia considerable de S/. 646 515.26, este resultado obtenido va a permitir que los dueños tomen mejores decisiones a la hora de realizar sus pedidos de compra, ya que sus costos de inventarios que están teniendo son muy elevados, así lo comprueba Granda y Rodríguez (2013), quienes lograron una reducción del 41.39% de los costos de inventarios en las bodegas de un estudio fotográfico mediante la metodología ABC. De tal forma lo ratifica Zanabria (2017), que realizó una comparación de los costos de inventarios actual y

los costos hallados tras aplicar la cantidad optima de pedido a los productos clasificados, obteniendo S/. 576 901.16 de diferencia, siendo una cantidad muy importante para la entidad, teniendo en cuenta que se obtenía pérdidas en años anteriores.

En el desarrollo de la investigación se nos presentaron ciertos inconvenientes como la falta de trabajos de investigación relacionados a nuestro tema, es por ello que se recurrieron a tesis y artículos que guardan relación con nuestro trabajo de investigación, otro inconveniente fue la dificultad para la recolección de datos, porque nos encontrábamos en una situación complicada por la pandemia lo que ocasionó un retraso en la obtención de los datos, pero al final se pudo concluir la investigación en el tiempo establecido.

### **Conclusiones**

- Se concluye que la clasificación ABC incide en la reducción de costos de inventario de la farmacia del hospital Tomas Lafora de Guadalupe – Pacasmayo 2019. Porqué se logró reducir los costos de inventarios en un 34.81% aproximadamente.
- La clasificación ABC permite identificar y determinar aquellos productos que tienen una mayor participación en las ventas, los cuales inciden en la reducción de costos de inventarios de la farmacia del hospital Tomas Lafora de Guadalupe – Pacasmayo 2019.
- El control de los productos incide en la reducción de costos de inventario de la farmacia del hospital Tomas Lafora de Guadalupe – Pacasmayo, 2019. Donde se aplicó indicadores como la cantidad óptima, índice de rotación y el punto de reorden que permitieron determinar la cantidad necesaria que debe comprar la farmacia en cada pedido.
- Se determinó los nuevos costos de inventario empleando la clasificación ABC y la cantidad optima de pedido de los productos que inciden en la reducción de costos de

inventario de la farmacia del hospital Tomas Lafora de Guadalupe – Pacasmayo, 2019.

Lo cual permitió darnos cuenta que la farmacia cuenta con costos de inventarios demasiado altos.

- Se realizó la comparación de los costos óptimos hallados y los costos actuales que maneja la farmacia del hospital Tomas Lafora de Guadalupe – Pacasmayo, 2019. Donde se obtuvo una diferencia de S/. 646,515.26 que nos demuestra que la clasificación ABC es una herramienta importante en la gestión de inventarios.

**REFERENCIAS**

- Abanto, C. (16 de enero de 2019). *Diseño de la distribución del almacén mediante metodología ABC mejorando la confiabilidad de la información de inventarios en la empresa*. *Tecni Fluidos SAC*.  
<https://repositorio.uss.edu.pe/bitstream/handle/20.500.12802/5126/Abanto%20Zarate%20Carlos%20Eduardo.pdf?sequence=1&isAllowed=y>
- Alvarado, J. (6 de abril de 2018). *El método ABC en el control de inventarios y su efecto en la rentabilidad de una microempresa distribuidora de insumos para manufactura*.  
<http://repositorio.utn.edu.ec/bitstream/123456789/8167/1/PG%20640%20TESIS.pdf>
- Angeles, W., & Panta, M. (16 de enero de 2020). *Mejora de procesos de la gestión de inventarios para la optimización de los costos en una empresa importadora ferretera*. [http://repositorio.urp.edu.pe/bitstream/handle/URP/2617/IND\\_Angeles-Panta.pdf?sequence=1&isAllowed=y](http://repositorio.urp.edu.pe/bitstream/handle/URP/2617/IND_Angeles-Panta.pdf?sequence=1&isAllowed=y)
- Ballesteros, L. (16 de julio de 2019). *Análisis de la clasificación ABC y su incidencia en los niveles de inventarios para una empresa distribuidora de cosmeticos*.  
<https://repository.unimilitar.edu.co/bitstream/handle/10654/31981/BallesterosMahechaLadyBiviana2019.pdf?sequence=1&isAllowed=y>
- Barca, D., & Gutiérrez, A. (30 de setiembre de 2017). *Propuesta de mejora de la gestión de inventarios para reducir costos operativos del almacén KOTMASU en el proyecto especial*. *CHAVIMOCHIC*.  
<https://repositorio.upn.edu.pe/bitstream/handle/11537/11668/Barca%20Rafael%20>



Demetrio%20Francisco%20-

%20Gutierrez%20Sanchez%20Anthony%20Joel.pdf?sequence=1&isAllowed=y

Carbajal, J. (14 de febrero de 2019). *Implementación de un sistema de gestión de inventario para reducir los costos de inventario en la empresa ARY Servicios Generales S.A.C., 2019.*

[https://repositorio.ucv.edu.pe/bitstream/handle/20.500.12692/40715/Carbajal\\_JJB.pdf?sequence=1&isAllowed=y](https://repositorio.ucv.edu.pe/bitstream/handle/20.500.12692/40715/Carbajal_JJB.pdf?sequence=1&isAllowed=y)

Cruzado, L. (15 de mayo de 2019). *Gestión de inventarios para reducir los costos de almacén en la Asociación Cultural Brisas del Titicaca, Lima, 2018.*

[https://repositorio.ucv.edu.pe/bitstream/handle/20.500.12692/33039/Cruzado\\_TLA.pdf?sequence=1&isAllowed=y](https://repositorio.ucv.edu.pe/bitstream/handle/20.500.12692/33039/Cruzado_TLA.pdf?sequence=1&isAllowed=y)

Gastell, L. (7 de octubre de 2019). *Reducción de costos de mejora en el flujo de inventarios para una PYME comercializadora de refracciones.*

<http://eprints.uanl.mx/17772/1/1080263539.pdf>

Granda, G., & Rodríguez, R. (2 de octubre de 2013). *Diseño de un sistema de control basado en el método ABC de gestión de inventarios, a través de indicadores de medición, aplicado a un estudio fotográfico en la ciudad de Machala.*

<http://www.dspace.espol.edu.ec/xmlui/bitstream/handle/123456789/25082/TESIS%20DE%20GRADO%20GRANDA-RODR%c3%8dGUEZ.pdf?sequence=2&isAllowed=y>

Hernández, R., Fernández, C., & Baptista, M. (2010). *Metodología de la investigación (5 ed.)*. México D.F.: McGrawHill.

- Maldonado, I. (diciembre de 1 de 2017). *Optimización del almacenamiento de productos terminados basado en la clasificación ABC en la empresa de calzados Valores Industriales SRL.-Huancayo, 2017.*  
<https://repositorio.upla.edu.pe/bitstream/handle/20.500.12848/291/Ivan%20Omar%20Maldonado%20Llacuachaqui.pdf?sequence=1&isAllowed=y>
- Mauricio, A. (11 de abril de 2019). *Aplicación de la gestión de inventario para mejorar la productividad en el área de almacén de la empresa AC Farma S.A., Lima, 2018.*  
[https://repositorio.ucv.edu.pe/bitstream/handle/20.500.12692/31515/MAURICIO\\_EAM.pdf?sequence=1&isAllowed=y](https://repositorio.ucv.edu.pe/bitstream/handle/20.500.12692/31515/MAURICIO_EAM.pdf?sequence=1&isAllowed=y)
- Mendoza, V. (30 de enero de 2019). *Mejora de la gestión de inventario para reducir costos de la empresa Electrotiendas del Perú S.A.C.*  
[https://repositorio.ucv.edu.pe/bitstream/handle/20.500.12692/25991/mendoza\\_gv.pdf?sequence=1&isAllowed=y](https://repositorio.ucv.edu.pe/bitstream/handle/20.500.12692/25991/mendoza_gv.pdf?sequence=1&isAllowed=y)
- Monzon, O. (18 de julio de 2016). *Administración de Inventarios ABC para mejorar la Gestión de Almacenes en la empresa ZICSA Contratistas Generales S.AC., en Retamas-Parcoy-Pataz, 2014.*  
[https://dspace.unitru.edu.pe/bitstream/handle/UNITRU/4907/monzoncalderon\\_oswald.pdf?sequence=1&isAllowed=y](https://dspace.unitru.edu.pe/bitstream/handle/UNITRU/4907/monzoncalderon_oswald.pdf?sequence=1&isAllowed=y)
- Pacherres, L., & Placido, J. (4 de setiembre de 2017). *Sistema de Gestión de Inventarios para reducir los costos de inventario en la empresa Costa Gas Trujillo S.A.C. - 2017.*  
[https://repositorio.upao.edu.pe/bitstream/20.500.12759/3385/1/REP\\_ING.IND\\_LEEDY.PACHERRES\\_JUNIOR.PLACIDO\\_SISTEMA.GESTI%c3%93N.INVENTA](https://repositorio.upao.edu.pe/bitstream/20.500.12759/3385/1/REP_ING.IND_LEEDY.PACHERRES_JUNIOR.PLACIDO_SISTEMA.GESTI%c3%93N.INVENTA)

RIOS.REducir.COSTOS.INVENTARIO.EMPRESA.COSTA.GAS.TRUJILLO.  
2017.pdf

Pérez, C. (12 de enero de 2018). *Aplicación de la Gestión de Inventarios en el área de almacén para la reducción de costos de existencias en la empresa INTERFOREST S.A.C., Surquillo, Lima 2017.*

[https://repositorio.ucv.edu.pe/bitstream/handle/20.500.12692/12516/P%  
c3%a9rez\\_QCJ.pdf?sequence=1&isAllowed=y](https://repositorio.ucv.edu.pe/bitstream/handle/20.500.12692/12516/P%c3%a9rez_QCJ.pdf?sequence=1&isAllowed=y)

Pérez, M., & Wong, H. (1 de abril de 2019). *Gestión de inventarios en la empresa SOHO COLOR SALÓN & SPA en Trujillo (Perú), en 2018.*

<https://revistas.unbosque.edu.co/index.php/cuaderlam/article/view/2457/2159>

Prado, F. (21 de setiembre de 2018). *Aplicación de la gestión de inventarios para mejorar el nivel de servicio del almacén de la empresa Productos Alimenticios Carter S.A. Ate, 2018.*

[https://repositorio.ucv.edu.pe/bitstream/handle/20.500.12692/20727/PRADO\\_MF.p  
df?sequence=1&isAllowed=y](https://repositorio.ucv.edu.pe/bitstream/handle/20.500.12692/20727/PRADO_MF.pdf?sequence=1&isAllowed=y)

Reátegui, K. (29 de noviembre de 2019). *Método de clasificación ABC para mejorar la gestión de inventarios de la Empresa Grupo Hecaliro Jia SAC - 2018.*

<https://repositorio.ucv.edu.pe/handle/20.500.12692/38944>

Zanabria, E. (10 de octubre de 2017). *Modelo de gestión de inventario probabilístico para la reducción de costos de inventario en la empresa Inversiones Manejo S.A.C. - 2017.*

[https://repositorio.upla.edu.pe/bitstream/handle/20.500.12848/294/Evelind%  
20Zanabria%20Chuquipiondo.pdf?sequence=1&isAllowed=y](https://repositorio.upla.edu.pe/bitstream/handle/20.500.12848/294/Evelind%20Zanabria%20Chuquipiondo.pdf?sequence=1&isAllowed=y)



ANEXO N° 2. Ficha de análisis documental

**FICHA DE ANÁLISIS DOCUMENTAL**

<b>TEMA</b>	Clasificación ABC y su incidencia en la reducción de costos de inventario de la farmacia del Hospital Tomas Lafora de Guadalupe - Pacasmayo, 2019
<b>VARIABLES</b>	Clasificación ABC - Costos de Inventario
<b>FUENTE</b>	Registro de compras, registro de ventas, estados financieros y estado de resultados
<b>AUTORES</b>	Diana Elizabeth Blas Burgos - Cristian Jhunioryupanqui Pinedo
<b>OBJETIVO</b>	El presente instrumento de recolección y análisis de datos tiene como objetivo reunir todos los datos necesarios para determinar como la clasificacion ABC incide en la reduccion de los costos de inventario, realizando una comparacion de los costos actuales de la farmacia del Hospital Tomas Lafora de Guadalupe - Pacasmayo contra los costos obtenidos despues de la aplicacion de la clasificacion ABC. Para poder realizar esta comprobacion se ha tomado en cuenta los

**O.E. 1. Establecer los productos de mayor costo y porcentaje de demanda que inciden en la reducción de costos de inventario de la farmacia del hospital Tomas Lafora de Guadalupe – Pacasmayo, 2019**

Tabla 1: Clasificación ABC por precio unitario

Clase	%	Productos

Tabla 2: Clasificación ABC por participación de venta

Participación	Clase	N° de productos por clase	% de los productos en el	Ventas	% de las ventas de los productos
<b>TOTAL</b>					

Tabla 3: Control y Prioridad

Clase	Control	Prioridad

**O.E. 2. Analizar como el control de los productos incide en la reducción de costos de inventario de la farmacia del hospital Tomas Lafora de Guadalupe – Pacasmayo, 2019.**

Tabla 4: Índice de rotación y duración de inventario por clase

Clase	Nº de productos por clase	Ventas Acumuladas Anual	Inventario Promedio	Número de veces	Duración del inventario
A					
B					
C					
<b>TOTAL</b>					

Tabla 5: Cantidad optima por producto

Producto	Demanda	Nº optimo de pedido	Nº de ordenes

Tabla 6: Cantidad optima por clase

Clase	Producto	Demanda	Nº optimo de pedido	Nº de ordenes
A				
B				
C				
<b>TOTAL</b>				

Tabla 7: Punto de reorden por producto

Producto	Demanda	Demanada Diaria	Tiempo de entrega del producto	Punto de reorden
A				
B				
C				

**O.E. 3. Determinar los costo de los productos que inciden en la reducción de costos de inventario de la farmacia del hospital Tomas Lafora de Guadalupe – Pacasmayo, 2019.**

Tabla 8: *Costo de orden*

Detalle	Monto Mensual	Horas de trabajo al mes	Tiempo dedicado a la actividad	Costo por hora	Costo Total Mensual	Costo Total Anual

Tabla 9: *Costo de almacenamiento*

Detalle	Monto Mensual	Costo total Anual

Tabla 10: *Costo totales por cantidad optima de cada producto*

Producto	Demanda	% Participación	Costos de orden	Costos de almacenamiento	Cantidad Optima	C.t. de la cantidad optima

Tabla 11: *Resumen de costos totales por clase según la cantidad optima de cada producto*

Clase	Nº de productos por clase	Costos totales de la cantidad optima
A		
B		
C		

Tabla 12: Costos totales según la demanda de la farmacia

Producto	Demanda	% Participación	Costos de orden	Costos de almacenamiento	Demanda actual	Costo actual total

Tabla 13: Resumen de costos totales actuales por clase según la demanda

Clase	Nº de productos por clase	Costos totales de la cantidad actual
A		
B		
C		

**O.E. 4 Comparar los costos actuales con los costos optimos según la clasificación ABC de la farmacia del hospital Tomas Lafora de Guadalupe – Pacasmayo, 2019.**

Tabla 14: Comparaciones de costo según cantidad optima actual

Productos	Cantida optima	Costo total optimo	Cantidad actual	Costo Actual	Diferencia S/.	Diferencia%

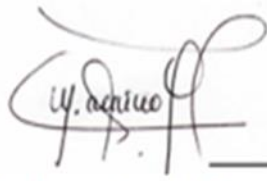

**ANEXO N° 3. Validación del instrumento – Ficha de análisis documental**

<b>MATRIZ DE EVALUACIÓN DE EXPERTOS</b>						
<b>Título de la investigación:</b>	Clasificación ABC y su incidencia en la reducción de costos de inventario de la farmacia del Hospital de Apoyo Tomas Lafora de Guadalupe - Pacasmayo, 2019					
<b>Línea de investigación:</b>						
<b>Eje temático</b>						
<b>Tipo de instrumento ( Marcar con X )</b>	Cuestionario		Guía de entrevista		Guía de Observación	Ficha de análisis Documental <b>X</b>
						Otro instrumento : _____
<p>Mediante la matriz de evaluación de expertos, Ud. tiene la facultad de evaluar cada una de las preguntas marcando con una "x" en las columnas de SÍ o NO. Asimismo, le exhortamos en la corrección de los ítems, indicando sus observaciones y/o sugerencias, con la finalidad de mejorar la coherencia de las preguntas sobre la variable en estudio.</p>						
Items	Preguntas	Aprecia		Observaciones		
		SÍ	NO			
<b>1</b>	¿El instrumento de medición presenta el diseño adecuado?	X				
<b>2</b>	¿El instrumento de recolección de datos tiene relación con el título de la investigación?	X				
<b>3</b>	¿En el instrumento de recolección de datos se mencionan las variables de investigación?	X				
<b>4</b>	¿El instrumento de recolección de datos facilitará el logro de los objetivos de la investigación?	X				
<b>5</b>	¿El instrumento de recolección de datos se relaciona con las variables de estudio?	X				
<b>6</b>	¿El diseño del instrumento de medición facilitará el análisis y procesamiento de datos?	X				
<b>7</b>	¿La redacción de las preguntas tienen un sentido coherente y no están sesgadas?	X				
<b>8</b>	¿Cada una de las preguntas del instrumento de medición se relaciona con cada uno de los elementos de los indicadores?	X				
<b>9</b>	¿Son entendibles las alternativas de respuesta del instrumento de medición?	X				
<b>10</b>	¿El instrumento de medición considera los documentos necesarios para el análisis de datos?	X				
<b>11</b>	¿El instrumento de medición es claro, preciso y sencillo de responder para, de esta manera, obtener los datos requeridos?	X				
<b>Sugerencias:</b>						
 _____ Dra. Rossana Cancino Olivera DNI 17818053 Doctora						

### ANEXO N°4 . Costo Unitario

N°	DESCRIPCIÓN	COSTO UNITARIO	PRODUCTOS	TOTAL
1	COLESTEROL TOTAL ENZIMATICO - 400 DET - KIT -	S/. 390.00	3	S/. 1,170.00
2	UREA ENZIMATICA - 1 DET - KIT -	S/. 390.00	3	S/. 1,170.00
3	ACEITE DE INMERSION PARA MICROSCOPIA - 500 mL - UNIDAD -	S/. 384.00	1	S/. 384.00
4	MICROCUBETA DE POLIESTIRENO DESCARTABLE PARA EQUIPO HEMOCONTROL X 50 UNIDADES - - UNIDAD -	S/. 350.00	4	S/. 1,400.00
5	TRANSAMINASA GLUTAMICA OXALACETICA (TGO) CINETICA - 200 DET - KIT -	S/. 318.00	2	S/. 636.00
6	TRANSAMINASA GLUTAMICA PIRUVICA (TGP) ENZIMATICA - 200 DET - KIT -	S/. 318.00	2	S/. 636.00
7	SEVOFLURANO - 250 mL - SOLUCI - 100 mL/100 mL	S/. 304.00	5	S/. 1,520.00
8	TRIGLICERIDOS ENZIMATICO - 200 DET - KIT -	S/. 280.00	9	S/. 2,520.00
9	MASCARILLA DESCARTABLE CON TIRAS X 50 UND - - UNIDAD -	S/. 189.00	10	S/. 1,890.00
10	FOSFATASA ALCALINA - 200 DET - KIT -	S/. 168.00	1	S/. 168.00
11	ALBUMINA - 1 DET - KIT -	S/. 168.00	1	S/. 168.00
12	PRUEBA RAPIDA PARA VIH 1-2 y SIFILIS - 25 DET - KIT -	S/. 162.47	68	S/. 11,047.96
13	TUBERCULINA - PPD - 1 mL - INYECT - 5 UI/0.1 mL	S/. 124.17	0	S/. -
14	COLESTEROL HDL - 1 DET - KIT -	S/. 120.00	3	S/. 360.00
15	VACUNA CONTRA LA INFLUENZA PEDIATRICO (ANTIGENO TIPO A (H1N1 + H3N2) + ANTIGENO TIPO B - 20 DOSIS - INYECT - 90 ug/mL	S/. 109.17	87	S/. 9,497.68
16	GLUCOSA ENZIMATICA - 1 DET - KIT -	S/. 108.61	2	S/. 217.22
17	LANCETAS RETRACTIL DESCARTABLE ADULTO X 100 UNIDADES - - UNIDAD -	S/. 90.00	5	S/. 450.00
18	TUBO CAPILAR CON HEPARINA X 100 - - UNIDAD -	S/. 83.84	1	S/. 83.84
19	GLUCOSA ENZIMATICA - 400 DET - KIT -	S/. 80.00	3	S/. 240.00
20	CREATININA CINETICA - 100 DET - KIT -	S/. 73.01	13	S/. 949.10
21	ETONOGESTREL (IMPLANTE) - - UNIDAD - 68 mg	S/. 71.67	227	S/. 16,269.10
22	CREATININA COLORIMETRICA - 220 DET - KIT -	S/. 68.80	1	S/. 68.80
23	GRUPO SANGUINEO (ANTI A-B-D FACTOR RH) - 10 mL - KIT -	S/. 62.86	2	S/. 125.71
24	VACUNA ANTIVARICELA - 0.7 mL - INYECT - 1350 UFP/0.5 mL	S/. 60.21	968	S/. 58,283.28
25	TIRA REACTIVA PARA ORINA DE 11 PARAMETROS - 100 DET - KIT -	S/. 60.00	14	S/. 840.00
26	PRUEBA RAPIDA PARA HEPATITIS B - 30 DET - KIT -	S/. 60.00	5	S/. 300.00
27	TIRA REACTIVA PARA ORINA DE 11 PARAMETROS - - KIT -	S/. 60.00	2	S/. 120.00
28	VACUNA ANTINEUMOCOCICA CONJUGADA 13-VALENTE - 1 DOSIS - INYECT -	S/. 59.60	3033	S/. 180,755.97
29	VACUNA ANTIRRABICA HUMANA INACTIVADA (PREPARADO DE CULTIVO CELULAR W18) + DILUYENTE - 1 DOSIS - INYECT - 2.5 UI	S/. 53.33	98	S/. 5,226.34
30	VACUNA CONTRA DIFTERIA, TETANOS Y TOS FERINA ACELULAR ADSORBIDA (DPTa) - 1 DOSIS - INYECT - 2,5 Lf + 5 Lf + 8 æg	S/. 52.87	297	S/. 15,703.41
31	VACUNA ANTIRRABICA DE USO VETERINARIO CULTIVO CELULAR -10 DOSIS-INYECT -	S/. 50.02	1204	S/. 60,226.49
32	DORZOLAMIDA (SOLUCION OFTALMICA) - 5 mL - SOLUCI - 20 mg/mL	S/. 47.60	0	S/. -
33	ACIDO SULFOSALICILICO P.A. - 1 L - UNIDAD -	S/. 45.70	2	S/. 91.41
34	TIRA REACTIVA PARA ORINA DE 10 PARAMETROS - 100 DET - KIT -	S/. 44.00	1	S/. 44.00
35	VACUNA RECOMBINANTE TETRAVALENTE CONTRA VIRUS DEL PAPILOMA HUMANO TIPO 6, 11, 16 Y 18 (VPH) - 0.5 mL - INYECT -	S/. 40.24	449	S/. 18,065.58
36	ALCOHOL ACIDO P.A. - 1 L - SOLUCI -	S/. 36.50	3	S/. 109.50
37	POLIGELINA - 500 mL - INYECT - 3.5 g/100 mL (3.5 %)	S/. 36.00	25	S/. 900.00
38	PRUEBA RAPIDA PARA HEPATITIS B - 25 DET - KIT -	S/. 33.72	8	S/. 269.80
39	PRUEBA RAPIDA DE HORMONA GONADOTROPINA CORIONICA (HCG) - 25 DET - KIT -	S/. 27.05	2	S/. 54.10
40	VACUNA CONTRA EL SARAMPION Y LA RUBEOLA (SR) - 10 DOSIS - INYECT -	S/. 26.77	347	S/. 9,290.06
41	FLUTICASONA PROPIONATO + SALMETEROL (COMO XINAFOATO) - 120 DOSIS - AEROSO - 125 æg + 25 æg/DOSIS	S/. 26.20	29	S/. 759.80
42	FLUTICASONA PROPIONATO + SALMETEROL (COMO XINAFOATO) - 120 DOSIS - AEROSO - 250 æg + 25 æg/DOSIS	S/. 26.20	95	S/. 2,489.00
43	HIERRO (COMO SACARATO) - 5 mL - INYECT - 20 mg Fe/mL	S/. 25.00	486	S/. 12,150.00
44	CLORHEXIDINA GLUCONATO - 1 L CON DOSIFICADOR - JABON - 2 g/100 mL	S/. 24.11	3	S/. 72.34
45	VACUNA ANTIPOLIOMIELITICA - JERINGA PRELENADA/ 1 D - INYECT - 80 Lf/0.5 mL	S/. 23.21	0	S/. -
46	KETOTIFENO (SOLUCION OFTALMICA) - 10 mL - SOLUCI - 0.25 mg/mL	S/. 23.18	28	S/. 649.04
47	AGUIJA HUBER Nº 22 G X 20 mm - - UNIDAD -	S/. 23.00	9	S/. 207.00
48	INSULINA HUMANA (ADN RECOMBINANTE) - 10 mL - INYECT - 100 UI/mL	S/. 22.72	337	S/. 7,656.64
49	VACUNA ANTIAMARILICA - 10 DOSIS - INYECT - 1000 DIT/0.5 mL	S/. 22.72	415	S/. 9,427.15
50	YODO POVIDONA (ESPUMA) - 1 L - SOLUCI - 8.5 g/100 mL	S/. 21.60	5	S/. 108.00
51	ESTRIOL (CREMA VAGINAL) - 15 g - CREMA - 100 mg/100 g (0.1 %)	S/. 21.00	80	S/. 1,680.00
52	COLORANTE GRAM - 500 mL (4 FRASCOS) - UNIDAD -	S/. 20.74	2	S/. 41.47
53	ACIDO FOLICO + FERROSO SULFATO HEPTAHIDRATO - - TABLET - 800 æg + 300 mg	S/. 20.00	5	S/. 100.00
54	TAMBOR DE ACERO INOXIDABLE 15 cm X 15 cm - - UNIDAD -	S/. 20.00	8	S/. 160.00
55	BUPIVACAINA CLORHIDRATO + DEXTROSA - 4 mL - INYECT - 20 mg + 320 mg	S/. 19.20	833	S/. 15,993.60

**A**

**B**

N°	DESCRIPCIÓN	COSTO UNITARIO	PRODUCTOS	TOTAL
56	VACUNA ANTIPOLIOMIELITICA - 1 DOSIS - INYECT - 80 Lf/0.5 mL	S/. 18.85	919	S/. 17,319.37
57	ATAZANAVIR - - TABLET - 300 mg	S/. 18.70	540	S/. 10,098.27
58	YODO POVIDONA - 1 L - SOLUCI - 8.5 g/100 mL	S/. 15.52	15	S/. 232.80
59	BECLOMETASONA DIPROPIONATO - 200 DOSIS - AEROSO - 250 æg/DOSIS	S/. 15.32	118	S/. 1,807.76
60	FERROSO SULFATO - 30 mL - SOLUCI - 25 mg de Fe/mL	S/. 15.19	61	S/. 926.41
61	VACUNA CONTRA LA INFLUENZA ESTACIONARIA-ADULTO -1 DOSIS (0.5 mL) -INYECT-	S/. 14.07	4648	S/. 65,397.36
62	SALBUTAMOL (COMO SULFATO) - 10 mL - SOLUCI - 5 mg/mL	S/. 14.00	337	S/. 4,718.00
63	BROMURO DE IPRATROPIO - 200 DOSIS - AEROSO - 50 æg/DOSIS	S/. 13.80	12	S/. 165.60
64	RIFAMPICINA - 60 mL - SUSPEN - 100 mg/5 mL	S/. 13.46	72	S/. 968.92
65	CINTA METRICA DE TEFLON PARA PERIMETRO CRANEAL Y SIMETRIA FACIAL DE 26 mm X 64 cm - - UNIDAD -	S/. 12.51	8	S/. 100.10
66	GEL ANTIBACTERIAL PARA MANOS - 1 L - UNIDAD -	S/. 11.95	6	S/. 71.71
67	VACUNA ANTIPOLIOMIELITICA BIVALENTE TIPO 1 Y 3 - 20 DOSIS - SUSPEN -	S/. 11.22	133	S/. 1,491.67
68	VACUNA CONTRA EL ROTAVIRUS PLV (SUSPENSION ORAL) - 1 DOSIS - SUSPEN -	S/. 10.94	786	S/. 8,601.13
69	HIPROMELOSA (SOLUCION OFTALMICA) - 15 mL - SOLUCI - 3 mg/mL	S/. 10.82	320	S/. 3,463.36
70	ALGODON HIDROFILO - 500 g - UNIDAD -	S/. 10.80	46	S/. 496.80
71	JABON GERMICIDA LIQUIDO - 1 L - UNIDAD -	S/. 10.80	4	S/. 43.20
72	LIDOCAINA CLORHIDRATO - 30 g - GEL - 2 g/100 g	S/. 10.50	14	S/. 147.00
73	AMOXICILINA + ACIDO CLAVULANICO (COMO SAL POTASICA) - 60 mL - SUSPEN - 250 mg + 62.5 mg/5 mL	S/. 10.35	999	S/. 10,339.65
74	FENTANILO - 10 mL - INYECT - 50 æg/mL	S/. 10.18	450	S/. 4,581.00
75	LACTULOSA - 180 mL - SOLUCI - 3.33 g/5 mL	S/. 10.00	965	S/. 9,650.00
76	VACUNA CONTRA EL SARAMPION Y LA RUBEOLA (SR) - 1 DOSIS - INYECT -	S/. 9.73	50	S/. 486.50
77	OXIGENO MEDICINAL GAS COMPRIMIDO - m3 - GAS - 99.5 %	S/. 9.72	1574	S/. 15,299.28
78	FENITOINA SODICA - 120 mL - SUSPEN - 125 mg/5 mL	S/. 9.20	20	S/. 184.00
79	SULFADIAZINA DE PLATA - 50 g - CREMA - 1 g/100 g	S/. 8.80	231	S/. 2,032.80
80	TIMOLOL MALEATO(SOLUCION OFTALMICA) - 5 mL - SOLUCI - 5 mg/mL (0.5 %)	S/. 8.75	36	S/. 315.00
81	HIERRO POLIMALTOSA - 20 mL - SOLUCI - 50 mg/mL	S/. 8.28	1434	S/. 11,875.79
82	ERITROMICINA - 120 mL - SUSPEN - 250 mg/5 mL	S/. 8.10	52	S/. 421.20
83	LAMINILLA CUBRE OBJETO 25 mm X 75 mm - - UNIDAD -	S/. 8.03	20	S/. 160.64
84	LATANOPROST (SOLUCION OFTALMICA) - 2.5 mL - SOLUCI - 50 ug/mL (0.005 %)	S/. 8.00	8	S/. 64.00
85	BOLSA SIMPLE DE EXTRACCION DE SANGRE X 450 mL - - UNIDAD -	S/. 8.00	38	S/. 304.00
86	CLARITROMICINA - 60 mL - SUSPEN - 250 mg/5 mL	S/. 7.98	17	S/. 135.66
87	VACUNA CONTRA DIFTERIA, TETANOS Y TOS FERINA(DPT, TRIPLE) -10 DOSIS - INYECT -	S/. 7.60	110	S/. 836.00
88	VACUNA CONTRA LA DIFTERIA Y TETANOS (DT PEDIATRICO) - 10 DOSIS - INYECT -	S/. 7.51	2	S/. 15.02
89	AGUJA DE PUNCIÓN LUMBAR (RAQUIDEA) DESCARTABLE N° 26 G X 3 1/2 - - UNIDAD -	S/. 7.20	170	S/. 1,224.00
90	AGUJA DE ANESTESIA ESPINAL DESCARTABLE N° 27 G X 3 1/2" - - UNIDAD -	S/. 7.20	2	S/. 14.40
91	AGUJA DE PUNCIÓN LUMBAR 27 G X 3 1/2" - - UNIDAD -	S/. 7.20	354	S/. 2,548.80
92	MASCARILLA DE BIOSEGURIDAD DESCARTABLE (N95) - - UNIDAD -	S/. 7.20	80	S/. 576.00
93	ACETILCISTEINA - 10 mL - INYECT - 200 mg/mL	S/. 7.16	149	S/. 1,066.84
94	VACUNA ANTIPAROTIDITIS, RUBEOLA Y SARAMPION -1 DOSIS-INYECT-700 DCI/0.5 mL	S/. 7.15	1993	S/. 14,240.94
95	MICROCUBETA DESCARTABLE PARA HEMOGLOBINOMETRO PORTATIL X 50 -- UNIDAD -	S/. 7.14	250	S/. 1,785.71
96	MUPIROCINA (COMO SAL CALCICA) - 15 g - CREMA - 2 g/100 g (2 %)	S/. 7.00	565	S/. 3,955.00
97	SOLUCION POLIELECTROLITICA - 1 L - SOLUCI -	S/. 7.00	425	S/. 2,975.00
98	MICROCUBETA DESCARTABLE PARA HEMOGLOBINOMETRO HEMOCONTROL --UNIDAD-	S/. 7.00	300	S/. 2,100.00
99	ESTRADIOL CIPIONATO + MEDROXIPROGESTERONA ACETATO - 0.5 mL - INYECT - 5 mg + 25 mg/0.5 mL	S/. 6.85	1554	S/. 10,641.62
100	VENDA DE YESO 6" X 5 yd - - UNIDAD -	S/. 6.40	135	S/. 864.00
101	BROMURO DE IPRATROPIO - 200 DOSIS - AEROSO - 20 æg/Dosis	S/. 5.96	155	S/. 923.65
102	CLORANFENICOL (COMO PALMITATO) - 60 mL - SUSPEN - 250 mg/5 mL	S/. 5.61	5	S/. 28.04
103	SALBUTAMOL (COMO SULFATO) - 200 DOSIS - AEROSO - 100 æg/DOSIS	S/. 5.50	1330	S/. 7,315.00
104	VACUNA CONTRA LA HEPATITIS B ADULTO - 1 DOSIS - INYECT - 20 ug/mL	S/. 5.47	345	S/. 1,887.88
105	VACUNA CONTRA LA DIFTERIA Y TETANOS (DT ADULTO) - 10 DOSIS - INYECT -	S/. 5.47	44	S/. 240.76
106	HEPARINA SODICA - 5 mL - INYECT - 5000 UI/ 5 mL	S/. 5.30	41	S/. 217.46
107	ALCOHOL ETILICO (ETANOL) - 1 L - SOLUCI - 70ø	S/. 5.30	11	S/. 58.30
108	SUTURA ACIDO POLIGLICOLICO 1 C/A 1/2 CIRCULO REDONDA 35 mm x 70 cm --UNIDAD-	S/. 5.30	657	S/. 3,482.10
109	SUTURA ACIDO POLIGLACTIN 3/0 C/A 1/2 CIRCULO REDONDA 35 mm X 70 cm - UNIDAD -	S/. 5.30	0	S/. -
110	ACIDO TRANEXAMICO - - TABLET - 250 mg	S/. 5.20	201	S/. 1,045.20
111	VENDA DE YESO 8" X 5 yd - - UNIDAD -	S/. 5.17	68	S/. 351.56
112	CIPROFLOXACINO (COMO CLORHIDRATO)(SOLUCION OFTALMICA) - 5 mL - SOLUCI - 3 mg/mL (0.3 %)	S/. 5.00	14	S/. 70.00
113	PROPOFOL - 20 mL - INYECT - 10 mg/mL (1 %)	S/. 5.00	161	S/. 805.00
114	VACUNA ANTITUBERCULOSA (BCG) - 10 DOSIS - INYECT - 3200000 U/0.1 mL	S/. 4.98	361	S/. 1,795.98
115	TUBO ENDOTRAQUEAL N° 7.0 CON CUFF - - UNIDAD -	S/. 4.80	0	S/. -
116	AGUJA DE ANESTESIA ESPINAL DESCARTABLE N° 26 G X 3 1/2"* - - UNIDAD -	S/. 4.80	205	S/. 984.00
117	MANITOL - 1 L - INYECT - 20 g/100 mL (20 %)	S/. 4.58	0	S/. -
118	AEROCAMARA PEDIATRICA - - UNIDAD -	S/. 4.50	170	S/. 765.00

**B**

N°	DESCRIPCIÓN	COSTO UNITARIO	PRODUCTOS	TOTAL
119	AEROCAMARA ADULTO - - UNIDAD -	S/. 4.50	276	S/. 1,242.00
120	AEROCAMARA LACTANTE - - UNIDAD -	S/. 4.40	20	S/. 88.00
121	ALCOHOL ETILICO (ETANOL) - 1 L - SOLUCI - 96°	S/. 4.40	78	S/. 343.20
122	MASCARA DE OXIGENO TIPO VENTURI PARA ADULTO - - UNIDAD -	S/. 4.40	21	S/. 92.40
123	SUTURA ACIDO POLIGLICOLICO 2/0 C/A 1/2 CIRCULO REDONDA 35 mm X 70 cm - - UNIDAD -	S/. 4.40	162	S/. 712.80
124	SUTURA ACIDO POLIGLACTIN 3/0 C/A 1/2 CIRCULO REDONDA 30 mm X 70 cm - - UNIDAD -	S/. 4.40	252	S/. 1,108.80
125	SUTURA ACIDO POLIGLACTIN 1 C/A 1/2 CIRCULO REDONDA 35 mm X 70 cm - - UNIDAD -	S/. 4.40	51	S/. 224.40
126	ESPARADRAPO HIPOALERGICO DE PAPEL 2,5 cm x 9,1 m x12 - - UNIDAD -	S/. 4.33	47	S/. 203.67
127	VENDA DE YESO 4" X 5 yd - - UNIDAD -	S/. 4.32	102	S/. 440.64
128	MANDIL DESCARTABLE TALLA M - - UNIDAD -	S/. 4.32	110	S/. 475.20
129	KANAMICINA (COMO SULFATO) - - INYECT - 1 g	S/. 4.18	204	S/. 853.52
130	PREDNISONA - 60 mL - JARABE - 5 mg/5 mL	S/. 4.15	98	S/. 406.70
131	VACUNA DPT, HIB Y VHB (PENTAVALENTE) - 1 DOSIS - INYECT -	S/. 4.15	1192	S/. 4,944.93
132	TETRACICLINA CLORHIDRATO (UNGSËNTO OFTALMICO) - 6 g - UNGËN - 1 g/100 g (1%)	S/. 4.00	63	S/. 252.00
133	AGUA DESTILADA - 1 L - SOLUCI -	S/. 4.00	13	S/. 52.00
134	PRUEBA RAPIDA PARA VIH 1-2 - 1 DET - KIT -	S/. 3.94	380	S/. 1,497.20
135	CODEINA FOSFATO - 2 mL - INYECT - 30 mg/mL	S/. 3.90	93	S/. 362.70
136	ESPARADRAPO DE PAPEL 1" X 10 yd - - UNIDAD -	S/. 3.90	131	S/. 510.90
137	MIDAZOLAM - 5 mL - INYECT - 5 mg	S/. 3.77	284	S/. 1,069.26
138	PAPEL TOALLA DE 22 cm X 20 cm X 50 HOJAS X 3 ROLLOS - - UNIDAD -	S/. 3.70	2	S/. 7.40
139	YODO POVIDONA - 60 mL - SOLUCI - 10 g/100 mL	S/. 3.60	179	S/. 644.40
140	SUTURA CATGUT CROMICO 1 C/A 1/2 CIRCULO REDONDA 35 mm X 70 cm - - UNIDAD -	S/. 3.60	1015	S/. 3,654.00
141	SUTURA NYLON AZUL MONOFILAMENTO 2 C/A 1/2 CIRCULO REDONDA 30 mm x 75 cm - - UNIDAD -	S/. 3.60	159	S/. 572.40
142	LAMINA PORTA OBJETO 25 mm X 75 mm X 50 UNIDADES - - UNIDAD -	S/. 3.40	213	S/. 724.20
143	ESTIBOGLUCONATO SODICO - 5 mL - INYECT - Equiv. a 100 mg antimonio pentavalent	S/. 3.28	3	S/. 9.85
144	BROMURO DE VECURONIO - 1 mL - INYECT - 4 mg/mL	S/. 3.20	4	S/. 12.80
145	BENZOATO DE BENCILO - 120 mL - LOCION - 25 g/100 mL (25%)	S/. 3.09	101	S/. 311.89
146	NISTATINA (GOTAS) - 12 mL - SUSPEN - 100000 UI/mL	S/. 3.04	20	S/. 60.80
147	AZITROMICINA - 60 mL - SUSPEN - 200 mg/5 mL	S/. 2.88	188	S/. 541.44
148	DEXTROSA - 1 L - INYECT - 10 g/100 mL (10%)	S/. 2.88	100	S/. 288.00
149	YODO POVIDONA - 120 mL - SOLUCI - 10 g/100 mL	S/. 2.88	3	S/. 8.64
150	ALGODON HIDROFILO - 100 g - UNIDAD -	S/. 2.88	125	S/. 360.00
151	CLOBETASOL PROPIONATO - 25 g - CREMA - 50 mg/100 g (0.05%)	S/. 2.85	49	S/. 139.65
152	SIMETICONA - 15 mL - SUSPEN - 80 mg/mL	S/. 2.80	477	S/. 1,335.60
153	ETILEFRINA - 1 mL - INYECT - 10 mg/mL	S/. 2.80	620	S/. 1,736.00
154	PARACETAMOL - 120 mL - JARABE - 120 mg/5 mL	S/. 2.80	660	S/. 1,848.00
155	SUTURA SEDA NEGRA TRENZADA 3/0 C/A 3/8 CIRCULO CORTANTE 20 mm X 75 cm - - UNIDAD -	S/. 2.80	62	S/. 173.60
156	MASCARA DE OXIGENO DESCARTABLE PARA NEBULIZACION ADULTO - - UNIDAD -	S/. 2.80	108	S/. 302.40
157	MASCARA DE OXIGENO DESCARTABLE PARA NEBULIZACION PEDIATRICO - - UNIDAD -	S/. 2.80	255	S/. 714.00
158	PAYAL CALZON DESCARTABLE PARA ADULTO TALLA GRANDE - - UNIDAD -	S/. 2.80	282	S/. 789.60
159	SUTURA SEDA NEGRA TRENZADA 4/0 C/A 1/2 CIRCULO CORTANTE 20 mm X 75 cm - - UNIDAD -	S/. 2.80	50	S/. 140.00
160	MEDROXIPROGESTERONA ACETATO - 1 mL - INYECT - 150 mg/mL	S/. 2.72	1606	S/. 4,373.44
161	SUTURA NYLON AZUL MONOFILAMENTO 3/0 C/A 3/8 CIRCULO CORTANTE 20 mm X 75 cm - - UNIDAD -	S/. 2.72	72	S/. 195.84
162	AZITROMICINA - 30 mL - SUSPEN - 200 mg/5 mL	S/. 2.70	200	S/. 540.00
163	DEXTROSA - 1 L - INYECT - 5 g/100 mL (5%)	S/. 2.64	903	S/. 2,383.92
164	HIDROCORTISONA (COMO SUCCINATO SODICO) - 2 mL - INYECT - 100 mg	S/. 2.64	927	S/. 2,447.28
165	ERITROMICINA - 60 mL - SUSPEN - 250 mg/5 mL	S/. 2.56	0	S/. -
166	SUTURA DE SEDA NEGRA TRENZADA NO 2/0 C/A - 3/8 CC 20MM - UNIDAD -	S/. 2.56	42	S/. 107.52
167	YODO POVIDONA (ESPUMA) - 120 mL - SOLUCI - 7.5 g/100 mL	S/. 2.56	8	S/. 20.48
168	YODO POVIDONA (ESPUMA) - 60 mL - SOLUCI - 7.5 g/100 mL	S/. 2.56	82	S/. 209.92
169	CICLOSERINA - - TABLET - 250 mg	S/. 2.55	475	S/. 1,213.36
170	ESPIRONOLACTONA - - TABLET - 100 mg	S/. 2.50	1950	S/. 4,875.00
171	FURAZOLIDONA - 120 mL - SUSPEN - 50 mg/15 mL	S/. 2.50	40	S/. 100.00
172	KETAMINA (COMO CLORHIDRATO) - 10 mL - INYECT - 50 mg/mL	S/. 2.40	219	S/. 525.60
173	EQUIPO DE TRANSFUSION DE SANGRE - - UNIDAD -	S/. 2.40	36	S/. 86.40
174	EQUIPO MICROGOTERO CON VOLTROL - - UNIDAD -	S/. 2.40	3283	S/. 7,879.20
175	SUTURA CATGUT CROMICO 2/0 C/A 1/2 CIRCULO REDONDA 35 mm X 70 cm -- UNIDAD -	S/. 2.40	1495	S/. 3,588.00
176	SUTURA CATGUT CROMICO 3/0 C/A 1/2 CIRCULO REDONDA 35 mm X 70 cm -- UNIDAD -	S/. 2.40	316	S/. 758.40
177	SUTURA NYLON AZUL MONOFILAMENTO 4/0 C/A 1/2 CIRCULO REDONDA 20 mm X 75 cm - - UNIDAD -	S/. 2.40	191	S/. 458.40
178	SUTURA NYLON AZUL MONOFILAMENTO 5/0 C/A 3/8 CIRCULO CORTANTE 15 mm X 75 cm - - UNIDAD -	S/. 2.40	117	S/. 280.80
179	SONDA DE ALIMENTACION N° 14 - - UNIDAD -	S/. 2.40	5	S/. 12.00
180	SUTURA NYLON AZUL MONOFILAMENTO 3/0 C/A 1/2 CIRCULO REDONDA 25 mm X 75 cm - - UNIDAD -	S/. 2.40	1088	S/. 2,611.20
181	SUTURA SEDA NEGRA TRENZADA 2/0 C/A 3/8 CIRCULO CORTANTE 25 mm x 75 cm - - UNIDAD -	S/. 2.40	63	S/. 151.20

**B**

**C**

N°	DESCRIPCIÓN	COSTO UNITARIO	PRODUCTOS	TOTAL
182	SUTURA NYLON AZUL MONOFILAMENTO 3/0 C/A 1/2 CIRCULO CORTANTE 25 mm X 75 cm - - UNIDAD -	S/. 2.40	89	S/. 213.60
183	SONDA DE ALIMENTACION N° 12 - - UNIDAD -	S/. 2.32	1	S/. 2.32
184	SONDA VESICAL TIPO FOLEY 2 VIAS N° 18 F - - UNIDAD -	S/. 2.32	4	S/. 9.28
185	SONDA VESICAL TIPO FOLEY 2 VIAS DESCARTABLE N° 14 - - UNIDAD -	S/. 2.32	208	S/. 482.56
186	SONDA VESICAL TIPO FOLEY 2 VIAS DESCARTABLE N° 16 - - UNIDAD -	S/. 2.32	189	S/. 438.48
187	SODIO CLORURO - 1 L - INYECT - 900 mg/100 mL (0.9%)	S/. 2.24	14648	S/. 32,811.52
188	SONDA VESICAL TIPO NELATON N° 14 - - UNIDAD -	S/. 2.24	229	S/. 512.96
189	SONDA VESICAL TIPO NELATON N° 16 - - UNIDAD -	S/. 2.24	63	S/. 141.12
190	SONDA VESICAL TIPO NELATON N° 12 - - UNIDAD -	S/. 2.24	54	S/. 120.96
191	PRESERVATIVO FEMENINO - - UNIDAD -	S/. 2.24	60	S/. 134.40
192	METRONIDAZOL - 120 mL - SUSPEN - 250 mg/5 mL	S/. 2.16	32	S/. 69.12
193	CLORANFENICOL (COMO SUCCINATO SODICO) - - INYECT - 1 g	S/. 2.10	306	S/. 642.60
194	ALUMINIO HIDROXIDO + MAGNESIO HIDROXIDO-150 mL- SUSPEN - 300 - 400 mg/5 mL	S/. 2.00	638	S/. 1,276.00
195	TERMOMETRO CLINICO ORAL - - UNIDAD -	S/. 2.00	5562	S/. 11,124.00
196	VENDA ELASTICA 6" X 5 yd - - UNIDAD -	S/. 2.00	274	S/. 548.00
197	ALUMINIO HIDROXIDO + MAGNESIO HIDROXIDO - 150 mL-SUSPEN - 400 + 400 mg/5 mL	S/. 2.00	203	S/. 406.00
198	SUTURA NYLON AZUL MONOFILAMENTO 1 C/A 1/2 CIRCULO REDONDA 35 mm X 75 cm - UNIDAD -	S/. 2.00	274	S/. 548.00
199	LLAVE DE TRIPLE VIA CON EXTENSION X 10 cm - - UNIDAD -	S/. 2.00	157	S/. 314.00
200	VENDA ELASTICA 8" X 5 yd - - UNIDAD -	S/. 1.92	82	S/. 157.44
201	BETAMETASONA (COMO FOSFATO SODICO) - 1 mL - INYECT - 4 mg/mL	S/. 1.91	156	S/. 297.18
202	DISPOSITIVO INTRAUTERINO DE COBRE - - UNIDAD -	S/. 1.87	8	S/. 14.96
203	DICLOXACILINA (COMO SAL SODICA) - 60 mL - SUSPEN - 250 mg/5 mL	S/. 1.84	192	S/. 353.28
204	LORATADINA - 60 mL - JARABE - 5 mg/5 mL	S/. 1.78	31	S/. 55.18
205	CEFAZOLINA (COMO SAL SODICA) - - INYECT - 1 g	S/. 1.76	3425	S/. 6,028.00
206	BETAMETASONA (COMO DIPROPIONATO) - 20 g - CREMA - 50 mg/100 g (0.05%)	S/. 1.75	743	S/. 1,300.25
207	LIDOCAINA CLORHIDRATO - 10 mL - GEL - 2 g/100 mL	S/. 1.75	118	S/. 206.50
208	LIDOCAINA CLORHIDRATO SIN PRESERVANTES - 20 mL - INYECT - 2 g/100 mL (2%)	S/. 1.71	1561	S/. 2,666.03
209	OMEPRAZOL (COMO SAL SODICA) - - INYECT - 40 mg	S/. 1.70	1447	S/. 2,459.90
210	CLOTRIMAZOL - 20 g - CREMA - 1 g/100 g (1%)	S/. 1.68	1144	S/. 1,921.92
211	AMIKACINA (COMO SULFATO) - 2 mL - INYECT - 250 mg/mL	S/. 1.60	759	S/. 1,214.40
212	BUPIVACAINA CLORHIDRATO (SIN PRESERVANTES) - 20 mL - INYECT - 5 mg/mL (0.5%)	S/. 1.60	77	S/. 123.20
213	SULFAMETOXAZOL + TRIMETOPRIMA - 60 mL - SUSPEN - 200 mg + 40 mg/5 mL	S/. 1.60	490	S/. 784.00
214	BOLSA COLECTORA DE ORINA X 2 L - - UNIDAD -	S/. 1.60	469	S/. 750.40
215	CANULA BINASAL PARA OXIGENO PEDIATRICO - - UNIDAD -	S/. 1.60	28	S/. 44.80
216	SONDA VESICAL TIPO FOLEY 2 VIAS DESCARTABLE N° 12 - - UNIDAD -	S/. 1.60	24	S/. 38.40
217	VENDA ELASTICA 4" X 5 yd - - UNIDAD -	S/. 1.60	274	S/. 438.40
218	CANULA BINASAL PARA OXIGENO ADULTO - - UNIDAD -	S/. 1.60	139	S/. 222.40
219	LLAVE DE DOBLE VIA DESCARTABLE CON EXTENSION 10 cm - - UNIDAD -	S/. 1.60	16	S/. 25.60
220	PRUEBA RAPIDA PARA DIAGNOSTICO DE SIFILIS (RPR) - 30 DET - KIT -	S/. 1.59	18	S/. 28.66
221	SONDA NASOGASTRICA N° 16 - - UNIDAD -	S/. 1.54	79	S/. 121.66
222	AMOXICILINA - 60 mL - SUSPEN - 250 mg/5 mL	S/. 1.52	1658	S/. 2,520.16
223	CEFTRIAXONA SODICA - - INYECT - 1 g	S/. 1.52	6442	S/. 9,791.84
224	CLINDAMICINA (COMO FOSFATO) - 4 mL - INYECT - 600 mg	S/. 1.50	3006	S/. 4,509.00
225	JERINGA DESCARTABLE 1 mL CON AGUJA 25 G X 5/8" RETRACTIL - - UNIDAD -	S/. 1.45	8528	S/. 12,352.09
226	ALBENDAZOL - 20 mL - SUSPEN - 100 mg/5 mL	S/. 1.44	2576	S/. 3,709.44
227	DEXTROMETORFANO BROMHIDRATO - 120 mL - JARABE - 15 mg/5 mL	S/. 1.44	543	S/. 781.92
228	IBUPROFENO - 60 mL - SUSPEN - 100 mg/5 mL	S/. 1.44	1944	S/. 2,799.36
229	VENDA ELASTICA 3" X 5 yd - - UNIDAD -	S/. 1.44	334	S/. 480.96
230	ITRACONAZOL - - TABLET - 100 mg	S/. 1.38	109	S/. 150.20
231	SONDA DE SUCCION (aspiración) N° 14 - - UNIDAD -	S/. 1.37	0	S/. -
232	PARACETAMOL - 60 mL - JARABE - 120 mg/5 mL	S/. 1.28	1876	S/. 2,401.28
233	MEBENDAZOL - 30 mL - SUSPEN - 100 mg/5 mL	S/. 1.24	33	S/. 40.92
234	SONDA DE ALIMENTACION N° 6 - - UNIDAD -	S/. 1.24	36	S/. 44.64
235	VENDA ELASTICA 5" X 5 yd - - UNIDAD -	S/. 1.23	20	S/. 24.64
236	BENZATINA BENCILPENICILINA - - INYECT - 2400000 UI	S/. 1.20	18	S/. 21.60
237	CLORFENAMINA MALEATO - 120 mL - JARABE - 2 mg/5 mL	S/. 1.20	1582	S/. 1,898.40
238	FENITOINA SODICA - 2 mL - INYECT - 50mg/mL	S/. 1.20	118	S/. 141.60
239	FERROSO SULFATO - 180 mL - JARABE - 75 mg (Equiv. 15 mg Fe)/5 mL	S/. 1.20	1662	S/. 1,994.40
240	MISOPROSTOL - - TABLET - 200 æg	S/. 1.20	4	S/. 4.80
241	OXACILINA - - INYECT - 1 g	S/. 1.20	565	S/. 678.00
242	CATETER ENDOVENOSO PERIFERICO N° 22 G X 1" - - UNIDAD -	S/. 1.20	1517	S/. 1,820.40
243	CATETER ENDOVENOSO PERIFERICO N° 24 G X 3/4" - - UNIDAD -	S/. 1.20	974	S/. 1,168.80
244	GASA ESTERIL 10 cm X 10 cm - - UNIDAD -	S/. 1.20	1857	S/. 2,228.40

C



N°	DESCRIPCIÓN	COSTO UNITARIO	PRODUCTOS	TOTAL
245	VENDA ELASTICA 2" X 5 yd - - UNIDAD -	S/. 1.20	255	S/. 306.00
246	CATETER ENDOVENOSO PERIFERICO N° 18 G X 1 1/4" - - UNIDAD -	S/. 1.20	4946	S/. 5,935.20
247	CATETER ENDOVENOSO PERIFERICO N° 20 G X 1 1/4" - - UNIDAD -	S/. 1.20	796	S/. 955.20
248	RITONAVIR - - TABLET - 100 mg	S/. 1.20	540	S/. 646.57
249	AMPICILINA SODICA - - INYECT - 1 g	S/. 1.18	75	S/. 88.50
250	LEVOFLOXACINO - - TABLET - 250 mg	S/. 1.18	200	S/. 235.57
251	LOPINAVIR + RITONAVIR - - TABLET - 200 mg + 50 mg	S/. 1.16	6420	S/. 7,417.99
252	SONDA DE ASPIRACION ENDOTRAQUEAL N° 6 - - UNIDAD -	S/. 1.12	10	S/. 11.20
253	SONDA DE ASPIRACION ENDOTRAQUEAL N° 8 - - UNIDAD -	S/. 1.12	13	S/. 14.56
254	ESPECULO VAGINAL DESCARTABLE MEDIANO - - UNIDAD -	S/. 1.12	300	S/. 336.00
255	EFAVIRENZ + EMTRICITABINA + TENOFOVIR - - TABLET - 600 mg + 200 mg + 300 mg	S/. 1.12	4500	S/. 5,036.67
256	SONDA NASOGASTRICA N° 8 - - UNIDAD -	S/. 1.10	13	S/. 14.30
257	LIDOCAINA CLORHIDRATO + EPINEFRINA - 1.8 mL - INYECT - 20 mg + 10 ug/mL	S/. 1.06	909	S/. 963.54
258	ETINILESTRADIOL + LEVONORGESTREL (BLISTER) - 21 tab + 7 tab SIN EFEC - TABLET - 30 æg + 150 æg	S/. 1.06	1321	S/. 1,398.28
259	METRONIDAZOL - 100 mL - INYECT - 500 mg	S/. 1.04	968	S/. 1,006.72
260	TRAMADOL CLORHIDRATO - 1 mL - INYECT - 50 mg/mL	S/. 1.04	6644	S/. 6,909.76
261	SONDA NASOGASTRICA N° 14 - - UNIDAD -	S/. 1.04	61	S/. 63.44
262	VACUNA CONTRA LA HEPATITIS B PEDIATRICO - 1 DOSIS - INYECT - 10 ug/0.5 mL	S/. 1.00	855	S/. 855.45
263	SODIO CLORURO - 100 mL - INYECT - 900 mg/100 mL (0.9 %)	S/. 1.00	710	S/. 710.00
264	APOSITO TRANSPARENTE ADHESIVO 10 cm X 12 cm - - UNIDAD -	S/. 1.00	199	S/. 199.00
265	SONDA NASOGASTRICA N° 6 - - UNIDAD -	S/. 1.00	27	S/. 27.00
266	BENCILPENICILINA PROCAINICA - - INYECT - 1000000 UI	S/. 0.96	175	S/. 168.00
267	ORFENADRINA CITRATO - 2 mL - INYECT - 30 mg/mL	S/. 0.96	2495	S/. 2,395.20
268	ALGODON HIDROFILO - 25 g - UNIDAD -	S/. 0.96	170	S/. 163.20
269	SONDA DE ASPIRACION ENDOTRAQUEAL N° 14 - - UNIDAD -	S/. 0.96	13	S/. 12.48
270	SONDA DE ASPIRACION ENDOTRAQUEAL N° 10 - - UNIDAD -	S/. 0.95	6	S/. 5.70
271	SODIO CLORURO - 20 mL - INYECT - 20 g/100 mL (20 %)	S/. 0.90	1042	S/. 937.80
272	MASCARILLA DESCARTABLE TIPO N-95 X 20 - - UNIDAD -	S/. 0.90	40	S/. 36.00
273	LEVONORGESTREL - BLISTER X 2 - TABLET - 750 æg	S/. 0.89	2	S/. 1.78
274	CIPROFLOXACINO (COMO LACTATO) - 100 mL - INYECT - 200 mg	S/. 0.88	3704	S/. 3,259.52
275	PARACETAMOL - 10 mL - SOLUCI - 100 mg/mL	S/. 0.88	667	S/. 586.96
276	ABACAVIR (COMO SULFATO) - - TABLET - 300 mg	S/. 0.87	4980	S/. 4,320.91
277	ESCOPOLAMINA N-BUTILBROMURO - 1 mL - INYECT - 20 mg/mL	S/. 0.85	2973	S/. 2,527.05
278	LLAVE DE TRIPLE VIA DESCARTABLE - - UNIDAD -	S/. 0.85	5403	S/. 4,592.55
279	AMIKACINA (COMO SULFATO) - 2 mL - INYECT - 50 mg/mL	S/. 0.80	1	S/. 0.80
280	DIAZEPAM - 2 mL - INYECT - 5 mg/mL	S/. 0.80	287	S/. 229.60
281	FITOMENADIONA - 1 mL - INYECT - 10 mg/mL	S/. 0.80	992	S/. 793.60
282	FUROSEMIDA - 2 mL - INYECT - 10 mg/mL	S/. 0.80	830	S/. 664.00
283	DEXTROSA - 20 mL - INYECT - 333 mg/mL (33 %)	S/. 0.80	464	S/. 371.20
284	METILDOPA - - TABLET - 250 mg	S/. 0.80	1822	S/. 1,457.60
285	SODIO BICARBONATO - 20 mL - INYECT - 8.4 g/100 mL (8.4 %)	S/. 0.80	768	S/. 614.40
286	EQUIPO DE VENOCISIS - - UNIDAD -	S/. 0.80	5928	S/. 4,742.40
287	BENCILPENICILINA SODICA CON DILUYENTE - - INYECT - 1000000 UI	S/. 0.80	7	S/. 5.60
288	GORRO DESCARTABLE DE CIRUJANO - - UNIDAD -	S/. 0.80	100	S/. 80.00
289	LAMINA CUBRE OBJETO 25 mm X 25 mm X 100 - - UNIDAD -	S/. 0.80	10	S/. 8.00
290	TUBO DE VIDRIO 13 mm X 100 mm - - UNIDAD -	S/. 0.75	300	S/. 225.00
291	CALCIO GLUCONATO - 10 mL - INYECT - 100 mg/mL (Equiv. a 8.4 mg/mL de Calc	S/. 0.72	17	S/. 12.24
292	GUANTE QUIRURGICO ESTERIL DESCARTABLE N° 7 - - PAR -	S/. 0.72	4294	S/. 3,091.68
293	JERINGA DESCARTABLE 1 mL CON AGUJA 25 G X 1" AUTORETRACTIL - - UNIDAD -	S/. 0.69	20	S/. 13.83
294	JERINGA DESCARTABLE 1 mL CON AGUJA 27 G X 1/2" RETRACTIL - - UNIDAD -	S/. 0.69	965	S/. 665.85
295	JERINGA DESCARTABLE 1 mL CON AGUJA 25 G X 1" RETRACTIL - - UNIDAD -	S/. 0.68	10150	S/. 6,943.23
296	MAGNESIO SULFATO - 10 mL - INYECT - 200 mg/mL	S/. 0.64	252	S/. 161.28
297	GUANTE QUIRURGICO ESTERIL DESCARTABLE N° 6 1/2 - - PAR -	S/. 0.64	8205	S/. 5,251.20
298	GUANTE QUIRURGICO ESTERIL DESCARTABLE N° 7 1/2 - - PAR -	S/. 0.64	15212	S/. 9,735.68
299	GUANTE QUIRURGICO ESTERIL DESCARTABLE N° 8 - - PAR -	S/. 0.64	422	S/. 270.08
300	AMOXICILINA + ACIDO CLAVULANICO (COMO SAL POTASICA) - - TABLET - 500 mg + 125 mg	S/. 0.60	12908	S/. 7,744.80
301	LANCETA ESTERIL PARA ADULTO - - UNIDAD -	S/. 0.59	100	S/. 59.00
302	ETIONAMIDA - - TABLET - 250 mg	S/. 0.54	100	S/. 54.00
303	DIMENHIDRINATO - 5 mL - INYECT - 50 mg	S/. 0.50	5135	S/. 2,567.50
304	DINITRATO DE ISOSORBIDA - - TABLET - 10 mg	S/. 0.50	200	S/. 100.00
305	MEDROXIPROGESTERONA ACETATO - - TABLET - 5 mg	S/. 0.50	552	S/. 276.00
306	LANCETA ESTERIL DESCARTABLE - - UNIDAD -	S/. 0.50	200	S/. 100.00
307	EMTRICITABINA + TENOFOVIR - - TABLET - 200 mg + 300 mg	S/. 0.48	300	S/. 144.31

C

N°	DESCRIPCIÓN	COSTO UNITARIO	PRODUCTOS	TOTAL
308	BENZATINA BENCILPENICILINA - - INYECT - 1200000 UI	S/. 0.48	130	S/. 62.40
309	CLOTRIMAZOL - - OVULO - 500 mg	S/. 0.48	1289	S/. 618.72
310	DINITRATO DE ISOSORBIDA(SUB LINGUAL) - - TABLET - 5 mg	S/. 0.48	384	S/. 184.32
311	ERGOMETRINA MALEATO - 1 mL - INYECT - 200 æg/mL (0.2 mg/mL)	S/. 0.48	544	S/. 260.55
312	ZIDOVUDINA + LAMIVUDINA + NEVIRAPINA - - TABLET - 300 mg + 150 mg + 200 mg	S/. 0.46	840	S/. 386.70
313	ERITROMICINA - - TABLET - 500 mg	S/. 0.43	572	S/. 245.96
314	RIFAMPICINA - - TABLET - 300 mg	S/. 0.41	2956	S/. 1,212.96
315	ALBENDAZOL - - TABLET - 200 mg	S/. 0.40	2435	S/. 974.00
316	BENCILPENICILINA SODICA - - INYECT - 1000000 UI	S/. 0.40	67	S/. 26.80
317	CLORANFENICOL - - TABLET - 500 mg	S/. 0.40	1308	S/. 523.20
318	DEXAMETASONA FOSFATO (COMO SAL SODICA) - 2 mL - INYECT - 4 mg/2 mL	S/. 0.40	5742	S/. 2,296.80
319	DEXAMETASONA - - TABLET - 4 mg	S/. 0.40	962	S/. 384.80
320	ESCOPOLAMINA N-BUTILBROMURO - - TABLET - 10 mg	S/. 0.40	6789	S/. 2,715.60
321	TRAMADOL CLORHIDRATO - - TABLET - 50 mg	S/. 0.40	7422	S/. 2,968.80
322	BOLSA COLECTORA DE ORINA X 100 mL - - UNIDAD -	S/. 0.40	302	S/. 120.80
323	JERINGA DESCARTABLE 20 mL CON AGUJA 21 G X 1 1/2" - - UNIDAD -	S/. 0.40	3518	S/. 1,407.20
324	SALES DE REHIDRATACION ORAL - 20.5 g/L - POLVO -	S/. 0.40	503	S/. 201.20
325	PRUEBA RAPIDA PARA VIH 1-2 - 25 DET - KIT -	S/. 0.40	10	S/. 4.00
326	MICROCUBETA DESCARTABLE PARA HEMOGLOBINOMETRO PORTATIL - - UNIDAD -	S/. 0.40	558	S/. 223.20
327	METAMIZOL SODICO - 2 mL - INYECT - 1 g	S/. 0.37	14659	S/. 5,423.83
328	GENTAMICINA (COMO SULFATO) - 2 mL - INYECT - 80 mg/mL	S/. 0.36	1175	S/. 423.00
329	FENITOINA SODICA - - TABLET - 100 mg	S/. 0.35	2955	S/. 1,034.25
330	FENOBARBITAL - - TABLET - 100 mg	S/. 0.35	1228	S/. 429.80
331	PREDNISONA - - TABLET - 50 mg	S/. 0.33	3210	S/. 1,059.30
332	LEVOFLOXACINO - - TABLET - 500 mg	S/. 0.33	451	S/. 147.51
333	AZITROMICINA - - TABLET - 500 mg	S/. 0.32	2228	S/. 712.96
334	EPINEFRINA (COMO CLORHIDRATO O TARTRATO) - 1 mL - INYECT - 1 mg/mL	S/. 0.32	846	S/. 270.72
335	OXITOCINA - 1 mL - INYECT - 10 UI	S/. 0.32	6902	S/. 2,208.64
336	HOJA DE BISTURI DESCARTABLE N° 15 - - UNIDAD -	S/. 0.32	676	S/. 216.32
337	HOJA DE BISTURI DESCARTABLE N° 21 - - UNIDAD -	S/. 0.32	1188	S/. 380.16
338	GUANTE PARA EXAMEN DESCARTABLE TALLA M - - UNIDAD -	S/. 0.32	4408	S/. 1,410.56
339	ENVASE DE PLASTICO CON TAPA ROSCA PARA ESPUTO 60 mL - - UNIDAD -	S/. 0.32	7900	S/. 2,521.54
340	GUANTE PARA EXAMEN DESCARTABLE TALLA M - - PAR -	S/. 0.31	87	S/. 26.64
341	JERINGA DESCARTABLE 1 mL CON AGUJA 25 G X 5/8" - - UNIDAD -	S/. 0.30	7329	S/. 2,198.70
342	ATROPINA SULFATO - 1 mL - INYECT - 1 mg/mL	S/. 0.29	1268	S/. 362.44
343	RANITIDINA (COMO CLORHIDRATO) - 2 mL - INYECT - 25 mg/mL	S/. 0.28	2145	S/. 600.60
344	EFAVIRENZ - - TABLET - 600 mg	S/. 0.28	7080	S/. 1,955.10
345	LEVOTIROXINA SODICA - - TABLET - 100 æg (0.1 mg)	S/. 0.27	1009	S/. 273.44
346	LAMIVUDINA + ZIDOVUDINA - - TABLET - 150 mg + 300 mg	S/. 0.27	5820	S/. 1,558.08
347	ACETAZOLAMIDA - - TABLET - 250 mg	S/. 0.25	0	S/. -
348	LEVONORGESTREL - - TABLET - 750 æg	S/. 0.25	8	S/. 2.00
349	DICLOFENACO SODICO - 3 mL - INYECT - 25 mg/mL	S/. 0.24	8211	S/. 1,970.64
350	DICLOXACILINA (COMO SAL SODICA) - - TABLET - 500 mg	S/. 0.24	6631	S/. 1,591.44
351	DIGOXINA - - TABLET - 250 æg (0.25 mg)	S/. 0.24	1428	S/. 342.72
352	FLUCONAZOL - - TABLET - 150 mg	S/. 0.24	919	S/. 220.56
353	METOCLOPRAMIDA CLORHIDRATO - 2 mL - INYECT - 5 mg/mL	S/. 0.24	1626	S/. 390.24
354	POTASIO CLORURO - 10 mL - INYECT - 20 g/100 mL	S/. 0.24	884	S/. 212.16
355	JERINGA DESCARTABLE 10 mL CON AGUJA 21G X 1 1/2" - - UNIDAD -	S/. 0.24	24328	S/. 5,838.72
356	JERINGA DESCARTABLE 5 mL CON AGUJA 21 G X 1 1/2" - - UNIDAD -	S/. 0.24	22626	S/. 5,430.24
357	AGUJA DENTAL TIPO CARPULE DESCARTABLE N° 30 G X 1" - - UNIDAD -	S/. 0.24	144	S/. 34.56
358	JERINGA DESCARTABLE 3 mL CON AGUJA 21 G X 1 1/2" - - UNIDAD -	S/. 0.24	3729	S/. 894.96
359	SULFAMETOXAZOL + TRIMETOPRIMA - - TABLET - 800 mg + 160 mg	S/. 0.21	780	S/. 163.80
360	TENOFOVIR - - TABLET - 300 mg	S/. 0.20	4170	S/. 841.86
361	CEFALEXINA - - TABLET - 500 mg	S/. 0.20	14432	S/. 2,886.40
362	NITROFURANTOINA - - TABLET - 100 mg	S/. 0.20	1000	S/. 200.00
363	AMOXICILINA - - TABLET - 500 mg	S/. 0.18	16078	S/. 2,894.04
364	CLOPIDOGREL (COMO BISULFATO) - - TABLET - 75 mg	S/. 0.18	775	S/. 139.50
365	PIRAZINAMIDA - - TABLET - 500 mg	S/. 0.18	2325	S/. 416.81
366	LANCETA DESCARTABLE PEDIATRICA - - UNIDAD -	S/. 0.17	2200	S/. 374.00
367	TIAMAZOL - - TABLET - 5 mg	S/. 0.16	90	S/. 14.80
368	CIPROFLOXACINO (COMO CLORHIDRATO) - - TABLET - 500 mg	S/. 0.16	12689	S/. 2,030.24
369	CLINDAMICINA (COMO CLORHIDRATO) - - TABLET - 300 mg	S/. 0.16	6895	S/. 1,103.20
370	CLORFENAMINA MALEATO - 1 mL - INYECT - 10 mg/mL	S/. 0.16	1122	S/. 179.52
371	SULFAMETOXAZOL + TRIMETOPRIMA - - TABLET - 400 mg + 80 mg	S/. 0.16	1578	S/. 252.48

C

N°	DESCRIPCIÓN	COSTO UNITARIO	PRODUCTOS	TOTAL
372	AGUA PARA INYECCION - 5 mL - INYECT -	S/. 0.16	38	S/. 6.08
373	AGUJA HIPODERMICA DESCARTABLE N° 21 G X 1 1/2" - UNIDAD -	S/. 0.16	14829	S/. 2,372.64
374	AGUJA HIPODERMICA DESCARTABLE N° 23 G X 1" - UNIDAD -	S/. 0.16	2044	S/. 327.04
375	JERINGA DESCARTABLE 3 mL CON AGUJA 23 G X 1" - UNIDAD -	S/. 0.16	2	S/. 0.32
376	BAJALENGUA DE MADERA ADULTO X 100 - UNIDAD -	S/. 0.16	2	S/. 0.32
377	NAPROXENO SODICO - TABLET - 550 mg	S/. 0.16	34450	S/. 5,339.75
378	GEMFIBROZILO - TABLET - 600 mg	S/. 0.15	7642	S/. 1,112.68
379	FLUCONAZOL - TABLET - 50 mg	S/. 0.14	278	S/. 38.59
380	ETAMBUTOL CLORHIDRATO - TABLET - 400 mg	S/. 0.12	2230	S/. 274.46
381	PREDNISONA - TABLET - 20 mg	S/. 0.12	1620	S/. 197.64
382	LAMIVUDINA - TABLET - 150 mg	S/. 0.12	13200	S/. 1,589.19
383	ISONIAZIDA - TABLET - 100 mg	S/. 0.12	15664	S/. 1,880.54
384	CARBAMAZEPINA - TABLET - 200 mg	S/. 0.12	2126	S/. 255.12
385	CLONAZEPAM - TABLET - 500 æg (0.5 mg)	S/. 0.12	5581	S/. 669.72
386	DOXICICLINA - TABLET - 100 mg	S/. 0.12	5918	S/. 710.16
387	ACIDO FOLICO + FERROSO SULFATO (Equiv. de Hierro elemental) - TABLET - 400 æg + 60 mg Fe	S/. 0.12	50400	S/. 6,048.00
388	NAPROXENO - TABLET - 500 mg	S/. 0.12	4	S/. 0.48
389	OMEPRAZOL - TABLET - 20 mg	S/. 0.12	21594	S/. 2,591.28
390	NIFEDIPINO - TABLET - 10 mg	S/. 0.12	1010	S/. 118.17
391	TETRACICLINA CLORHIDRATO - TABLET - 500 mg	S/. 0.10	196	S/. 20.38
392	ALOPURINOL - TABLET - 100 mg	S/. 0.10	111	S/. 11.10
393	DILUYENTE PARA VACUNA CONTRA SARAMPION Y RUBEOLA (SR) - 10 DOSIS - INYECT -	S/. 0.10	347	S/. 34.70
394	RANITIDINA (COMO CLORHIDRATO) - TABLET - 300 mg	S/. 0.10	5147	S/. 494.11
395	CARBONATO DE CALCIO - TABLET - 1.25 g (Equiv. a 500 mg de Calcio)	S/. 0.09	26504	S/. 2,438.37
396	PRESERVATIVOS SIN NONOXINOL - UNIDAD -	S/. 0.09	58889	S/. 5,325.74
397	ACICLOVIR - TABLET - 200 mg	S/. 0.08	1434	S/. 114.72
398	ALPRAZOLAM - TABLET - 500 æg (0.5 mg)	S/. 0.08	5395	S/. 431.60
399	FUROSEMIDA - TABLET - 40 mg	S/. 0.08	4866	S/. 389.28
400	METOCLOPRAMIDA CLORHIDRATO - TABLET - 10 mg	S/. 0.08	2927	S/. 234.16
401	METRONIDAZOL - TABLET - 500 mg	S/. 0.08	9674	S/. 773.92
402	AGUJA HIPODERMICA DESCARTABLE N° 18 G X 1 1/2" - UNIDAD -	S/. 0.08	87	S/. 6.96
403	AGUJA HIPODERMICA DESCARTABLE N° 22 G X 1 1/2" - UNIDAD -	S/. 0.08	265	S/. 21.20
404	MASCARILLA DESCARTABLE QUIRURGICA 3 PLEGUES - UNIDAD -	S/. 0.08	231	S/. 18.48
405	LAMINA PORTA OBJETO 25.4 mm X 76.2 mm - UNIDAD -	S/. 0.07	750	S/. 54.00
406	OTRAS COMBINACIONES DE MULTIVITAMINAS - 1 g - POLVO -	S/. 0.07	43904	S/. 3,071.74
407	FERROSO SULFATO - TABLET - 300 mg (Equiv. 60 mg Fe)	S/. 0.07	6944	S/. 467.64
408	IBUPROFENO - TABLET - 400 mg	S/. 0.07	28136	S/. 1,887.93
409	CALCIO CARBONATO - TABLET - 500 mg (Equiv. a 500 mg de Calcio)	S/. 0.07	600	S/. 39.00
410	MEBENDAZOL - TABLET - 100 mg	S/. 0.06	217	S/. 13.89
411	LOSARTAN POTASICO - TABLET - 50 mg	S/. 0.06	95253	S/. 5,715.18
412	PIRIDOXINA CLORHIDRATO - TABLET - 50 mg	S/. 0.06	624	S/. 36.82
413	ACIDO FOLICO - TABLET - 500 æg (0.5 mg)	S/. 0.06	14395	S/. 834.91
414	FURAZOLIDONA - TABLET - 100 mg	S/. 0.06	379	S/. 21.22
415	METFORMINA CLORHIDRATO - TABLET - 850 mg	S/. 0.06	101610	S/. 5,629.19
416	PARACETAMOL - TABLET - 500 mg	S/. 0.05	75201	S/. 3,910.45
417	LORATADINA - TABLET - 10 mg	S/. 0.05	1411	S/. 70.55
418	ATORVASTATINA (COMO SAL CALCICA) - TABLET - 20 mg	S/. 0.05	43793	S/. 2,102.06
419	ORFENADRINA CITRATO - TABLET - 100 mg	S/. 0.05	11060	S/. 530.88
420	AMLODIPINO (COMO BESILATO) - TABLET - 5 mg	S/. 0.04	5902	S/. 236.08
421	GLIBENCLAMIDA - TABLET - 5 mg	S/. 0.04	38733	S/. 1,549.32
422	ACIDO ACETILSALICILICO - TABLET - 100 mg	S/. 0.04	16718	S/. 652.00
423	ATENOLOL - TABLET - 100 mg	S/. 0.03	882	S/. 28.22
424	DEXAMETASONA - TABLET - 500 æg (0.5 mg)	S/. 0.03	1273	S/. 40.74
425	DIMENHIDRINATO - TABLET - 50 mg	S/. 0.03	4995	S/. 159.84
426	ENALAPRIL MALEATO - TABLET - 10 mg	S/. 0.03	44722	S/. 1,431.10
427	CAPTOPRIL - TABLET - 25 mg	S/. 0.02	7663	S/. 183.91
428	CLORFENAMINA MALEATO - TABLET - 4 mg	S/. 0.02	17660	S/. 423.84
429	HIDROCLOROTIAZIDA - TABLET - 25 mg	S/. 0.02	14783	S/. 354.79
430	PREDNISONA - TABLET - 5 mg	S/. 0.02	624	S/. 14.98
431	PROPRANOLOL CLORHIDRATO - TABLET - 40 mg	S/. 0.02	1466	S/. 35.18
432	DILUYENTE PARA VACUNA ANTITUBERCULOSA (BCG) - 10 DOSIS - INYECT -	S/. 0.01	308	S/. 3.08
433	DILUYENTE PARA VACUNA ANTITAMARILICA (AMA) - 10 DOSIS - INYECT -	S/. 0.01	415	S/. 4.15
434	DILUYENTE PARA VACUNA ANTIPAROTIDITIS, RUBEOLA Y SARAMPION (SPR) - 1 DOSIS - INYECT -	S/. 0.01	1995	S/. 16.43
<b>TOTAL COSTOS ADQUISICIÓN ANUAL</b>				<b>S/. 1,096,484.37</b>

C



**ANEXO N° 5 . Clasificación ABC según porcentaje de participación en ventas**

N°	PRODUCTO	DEMANDA ANUAL	COSTO UNITARIO	TOTAL	% DEL PRECIO UNITARIO	% DE LA DEMANDA	% DE LA DEMANDA ACUMULADA	CLASE
1	VACUNA ANTINEUMOCOCICA CONJUGADA 13-VALENTE - 1 DOSIS - INYECT -	3033	S/. 59.60	S/. 180,755.97	0.920%	16.49%	16.49%	A
2	VACUNA CONTRA LA INFLUENZA ESTACIONARIA - ADULTO - 1 DOSIS (0.5 mL) - INYECT -	4648	S/. 14.07	S/. 65,397.36	0.217%	5.96%	22.45%	
3	VACUNA ANTIRRABICA DE USO VETERINARIO CULTIVO CELULAR - 10 DOSIS - INYECT -	1204	S/. 50.02	S/. 60,226.49	0.772%	5.49%	27.94%	
4	VACUNA ANTIVARICELA - 0.7 mL - INYECT - 1350 UFP/0.5 mL	968	S/. 60.21	S/. 58,283.28	0.929%	5.32%	33.26%	
5	SODIO CLORURO - 1 L - INYECT - 900 mg/100 mL (0.9%)	14648	S/. 2.24	S/. 32,811.52	0.035%	2.99%	36.25%	
6	VACUNA RECOMBINANTE TETRAVALENTE CONTRA VIRUS DEL PAPILOMA HUMANO TIPO 6, 11, 16 Y 18 (VPH) - 0.5 mL - INYECT -	449	S/. 40.24	S/. 18,065.58	0.621%	1.65%	37.90%	
7	VACUNA ANTIPOLIOMIELITICA - 1 DOSIS - INYECT - 80 Lf/0.5 mL	919	S/. 18.85	S/. 17,319.37	0.291%	1.58%	39.48%	
8	ETONOGESTREL (IMPLANTE) - - UNIDAD - 68 mg	227	S/. 71.67	S/. 16,269.10	1.106%	1.48%	40.96%	
9	BUPIVACAINA CLORHIDRATO + DEXTROSA - 4 mL - INYECT - 20 mg + 320 mg	833	S/. 19.20	S/. 15,993.60	0.296%	1.46%	42.42%	
10	VACUNA CONTRA DIFTERIA, TETANOS Y TOS FERINA ACELULAR ADSORBIDA (DPTa) - 1 DOSIS - INYECT - 2,5 Lf + 5 Lf + 8 æg	297	S/. 52.87	S/. 15,703.41	0.816%	1.43%	43.85%	
11	OXIGENO MEDICINAL GAS COMPRIMIDO - m3 - GAS - 99.5 %	1574	S/. 9.72	S/. 15,299.28	0.150%	1.40%	45.25%	
12	VACUNA ANTIPAROTIDITIS, RUBEOLA Y SARAMPION - 1 DOSIS - INYECT - 700 DCI/0.5 mL	1993	S/. 7.15	S/. 14,240.94	0.110%	1.30%	46.55%	
13	JERINGA DESCARTABLE 1 mL CON AGUJA 25 G X 5/8" RETRACTIL - - UNIDAD -	8528	S/. 1.45	S/. 12,352.09	0.022%	1.13%	47.67%	
14	HIERRO (COMO SACARATO) - 5 mL - INYECT - 20 mg Fe/mL	486	S/. 25.00	S/. 12,150.00	0.386%	1.11%	48.78%	
15	HIERRO POLIMALTOSA - 20 mL - SOLUCI - 50 mg/mL	1434	S/. 8.28	S/. 11,875.79	0.128%	1.08%	49.86%	
16	TERMOMETRO CLINICO ORAL - - UNIDAD -	5562	S/. 2.00	S/. 11,124.00	0.031%	1.01%	50.88%	
17	PRUEBA RAPIDA PARA VIH 1-2 y SIFILIS - 25 DET - KIT -	68	S/. 162.47	S/. 11,047.96	2.507%	1.01%	51.89%	
18	ESTRADIOL CIPIONATO + MEDROXIPROGESTERONA ACETATO - 0.5 mL - INYECT - 5 mg + 25 mg/0.5 mL	1554	S/. 6.85	S/. 10,641.62	0.106%	0.97%	52.86%	
19	AMOXICILINA + ACIDO CLAVULANICO (COMO SAL POTASICA) - 60 mL - SUSPEN - 250 mg + 62.5 mg/5 mL	999	S/. 10.35	S/. 10,339.65	0.160%	0.94%	53.80%	
20	ATAZANAVIR - - TABLET - 300 mg	540	S/. 18.70	S/. 10,098.27	0.289%	0.92%	54.72%	
21	CEFTRIAXONA SODICA - - INYECT - 1 g	6442	S/. 1.52	S/. 9,791.84	0.023%	0.89%	55.61%	
22	GUANTE QUIRURGICO ESTERIL DESCARTABLE N° 7 1/2 - - PAR -	15212	S/. 0.64	S/. 9,735.68	0.010%	0.89%	56.50%	
23	LACTULOSA - 180 mL - SOLUCI - 3.33 g/5 mL	965	S/. 10.00	S/. 9,650.00	0.154%	0.88%	57.38%	
24	VACUNA CONTRA LA INFLUENZA PEDIATRICO (ANTIGENO TIPO A (H1N1 + H3N2) + ANTIGENO TIPO B - 20 DOSIS - INYECT - 90 µg/mL	87	S/. 109.17	S/. 9,497.68	1.684%	0.87%	58.25%	
25	VACUNA ANTIAMARILICA - 10 DOSIS - INYECT - 1000 DIT/0.5 mL	415	S/. 22.72	S/. 9,427.15	0.351%	0.86%	59.11%	
26	VACUNA CONTRA EL SARAMPION Y LA RUBEOLA (SR) - 10 DOSIS - INYECT -	347	S/. 26.77	S/. 9,290.06	0.413%	0.85%	59.95%	
27	VACUNA CONTRA EL ROTAVIRUS PLV (SUSPENSION ORAL) - 1 DOSIS - SUSPEN -	786	S/. 10.94	S/. 8,601.13	0.169%	0.78%	60.74%	
28	EQUIPO MICROGOTERO CON VOLUTROL - - UNIDAD -	3283	S/. 2.40	S/. 7,879.20	0.037%	0.72%	61.46%	
29	AMOXICILINA + ACIDO CLAVULANICO (COMO SAL POTASICA) - - TABLET - 500 mg + 125 mg	12908	S/. 0.60	S/. 7,744.80	0.009%	0.71%	62.16%	
30	INSULINA HUMANA (ADN RECOMBINANTE) - 10 mL - INYECT - 100 UI/mL	337	S/. 22.72	S/. 7,656.64	0.351%	0.70%	62.86%	
31	LOPINAVIR + RITONAVIR - - TABLET - 200 mg + 50 mg	6420	S/. 1.16	S/. 7,417.99	0.018%	0.68%	63.54%	
32	SALBUTAMOL (COMO SULFATO) - 200 DOSIS - AEROSO - 100 æg/DOSIS	1330	S/. 5.50	S/. 7,315.00	0.085%	0.67%	64.21%	
33	JERINGA DESCARTABLE 1 mL CON AGUJA 25 G X 1" RETRACTIL - - UNIDAD -	10150	S/. 0.68	S/. 6,943.23	0.011%	0.63%	64.84%	
34	TRAMADOL CLORHIDRATO - 1 mL - INYECT - 50 mg/mL	6644	S/. 1.04	S/. 6,909.76	0.016%	0.63%	65.47%	
35	ACIDO FOLICO + FERROSO SULFATO (Equiv. de Hierro elemental) - TABLET - 400 æg + 60 mg Fe	50400	S/. 0.12	S/. 6,048.00	0.002%	0.55%	66.02%	
36	CEFZOLINA (COMO SAL SODICA) - - INYECT - 1 g	3425	S/. 1.76	S/. 6,028.00	0.027%	0.55%	66.57%	
37	CATETER ENDOVENOSO PERIFERICO N° 18 G X 1 1/4" - - UNIDAD -	4946	S/. 1.20	S/. 5,935.20	0.019%	0.54%	67.11%	
38	JERINGA DESCARTABLE 10 mL CON AGUJA 21 G X 1 1/2" - - UNIDAD -	24328	S/. 0.24	S/. 5,838.72	0.004%	0.53%	67.64%	
39	LOSARTAN POTASICO - - TABLET - 50 mg	95253	S/. 0.06	S/. 5,715.18	0.001%	0.52%	68.17%	
40	METFORMINA CLORHIDRATO - - TABLET - 850 mg	101610	S/. 0.06	S/. 5,629.19	0.001%	0.51%	68.68%	
41	JERINGA DESCARTABLE 5 mL CON AGUJA 21 G X 1 1/2" - - UNIDAD -	22626	S/. 0.24	S/. 5,430.24	0.004%	0.50%	69.17%	
42	METAMIZOL SODICO - 2 mL - INYECT - 1 g	14659	S/. 0.37	S/. 5,423.83	0.006%	0.49%	69.67%	
43	NAPROXENO SODICO - - TABLET - 550 mg	34450	S/. 0.16	S/. 5,339.75	0.002%	0.49%	70.16%	
44	PRESERVATIVOS SIN NONOXINOL - - UNIDAD -	58889	S/. 0.09	S/. 5,325.74	0.001%	0.49%	70.64%	
45	GUANTE QUIRURGICO ESTERIL DESCARTABLE N° 6 1/2 - - PAR -	8205	S/. 0.64	S/. 5,251.20	0.010%	0.48%	71.12%	
46	VACUNA ANTIRRABICA HUMANA INACTIVADA (PREPARADO DE CULTIVO CELULAR WISTAR	98	S/. 53.33	S/. 5,226.34	0.823%	0.48%	71.60%	
47	EFAVIRENZ + EMTRICITABINA + TENOFOVIR - - TABLET - 600 mg + 200 mg + 300 mg	4500	S/. 1.12	S/. 5,036.67	0.017%	0.46%	72.06%	
48	VACUNA DPT, HIB Y YHB (PENTAVALENTE) - 1 DOSIS - INYECT -	1192	S/. 4.15	S/. 4,944.93	0.064%	0.45%	72.51%	
49	ESPIRONOLACTONA - - TABLET - 100 mg	1950	S/. 2.50	S/. 4,875.00	0.039%	0.44%	72.95%	
50	EQUIPO DE VENOCUSIS - - UNIDAD -	5928	S/. 0.80	S/. 4,742.40	0.012%	0.43%	73.38%	
51	SALBUTAMOL (COMO SULFATO) - 10 mL - SOLUCI - 5 mg/mL	337	S/. 14.00	S/. 4,718.00	0.216%	0.43%	73.81%	
52	LLAVE DE TRIPLE VIA DESCARTABLE - - UNIDAD -	5403	S/. 0.85	S/. 4,592.55	0.013%	0.42%	74.23%	
53	FENTANILO - 10 mL - INYECT - 50 æg/mL	450	S/. 10.18	S/. 4,581.00	0.157%	0.42%	74.65%	
54	CLINDAMICINA (COMO FOSFATO) - 4 mL - INYECT - 600 mg	3006	S/. 1.50	S/. 4,509.00	0.023%	0.41%	75.06%	
55	MEDROXIPROGESTERONA ACETATO - 1 mL - INYECT - 150 mg/mL	1606	S/. 2.72	S/. 4,373.44	0.042%	0.40%	75.46%	
56	ABACAVIR (COMO SULFATO) - - TABLET - 300 mg	4980	S/. 0.87	S/. 4,320.91	0.013%	0.39%	75.86%	

N°	PRODUCTO	DEMANDA ANUAL	COSTO UNITARIO	TOTAL	% DEL PRECIO UNITARIO	% DE LA DEMANDA	% DE LA DEMANDA ACUMULADA	CLASE	
57	MUPIROICINA (COMO SAL CALCICA) - 15 g - CREMA - 2 g/100 g (2%)	565	S/.	7.00	S/.	3,955.00	0.108%	0.36%	76.22%
58	PARACETAMOL - TABLET - 500 mg	75201	S/.	0.05	S/.	3,910.45	0.001%	0.36%	76.57%
59	ALBENDAZOL - 20 mL - SUSPEN - 100 mg/5 mL	2576	S/.	1.44	S/.	3,709.44	0.022%	0.34%	76.91%
60	SUTURA CATGUT CROMICO 1 C/A 1/2 CIRCULO REDONDA 35 mm X 70 cm - UNIDAD -	1015	S/.	3.60	S/.	3,654.00	0.056%	0.33%	77.24%
61	SUTURA CATGUT CROMICO 2/0 C/A 1/2 CIRCULO REDONDA 35 mm X 70 cm - UNIDAD -	1495	S/.	2.40	S/.	3,588.00	0.037%	0.33%	77.57%
62	SUTURA ACIDO POLIGLICOLICO 1 C/A 1/2 CIRCULO REDONDA 35 mm X 70 cm - UNIDAD -	657	S/.	5.30	S/.	3,482.10	0.082%	0.32%	77.89%
63	HIPROMELOSA (SOLUCION OFTALMICA) - 15 mL - SOLUCI - 3 mg/mL	320	S/.	10.82	S/.	3,463.36	0.167%	0.32%	78.20%
64	CIPROFLOXACINO (COMO LACTATO) - 100 mL - INYECT - 200 mg	3704	S/.	0.88	S/.	3,259.52	0.014%	0.30%	78.50%
65	GUANTE QUIRURGICO ESTERIL DESCARTABLE N° 7 - PAR -	4294	S/.	0.72	S/.	3,091.68	0.011%	0.28%	78.78%
66	OTRAS COMBINACIONES DE MULTIVITAMINAS - 1 g - POLVO -	43904	S/.	0.07	S/.	3,071.74	0.001%	0.28%	79.06%
67	SOLUCION POLIELECTROLITICA - 1 L - SOLUCI -	425	S/.	7.00	S/.	2,975.00	0.108%	0.27%	79.34%
68	TRAMADOL CLORHIDRATO - TABLET - 50 mg	7422	S/.	0.40	S/.	2,968.80	0.006%	0.27%	79.61%
69	AMOXICILINA - TABLET - 500 mg	16078	S/.	0.18	S/.	2,894.04	0.003%	0.26%	79.87%
70	CEFALEXINA - TABLET - 500 mg	14432	S/.	0.20	S/.	2,886.40	0.003%	0.26%	80.13%
71	IBUPROFENO - 60 mL - SUSPEN - 100 mg/5 mL	1944	S/.	1.44	S/.	2,799.36	0.022%	0.26%	80.39%
72	ESCOPOLAMINA N-BUTILBROMURO - TABLET - 10 mg	6789	S/.	0.40	S/.	2,715.60	0.006%	0.25%	80.64%
73	LIDOCAINA CLORHIDRATO SIN PRESERVANTES - 20 mL - INYECT - 2 g/100 mL (2%)	1561	S/.	1.71	S/.	2,666.03	0.026%	0.24%	80.88%
74	SUTURA NYLON AZUL MONOFILAMENTO 3/0 C/A 1/2 CIRCULO REDONDA 25 mm X 75 cm - UNIDAD -	1088	S/.	2.40	S/.	2,611.20	0.037%	0.24%	81.12%
75	OMEPRAZOL - TABLET - 20 mg	21594	S/.	0.12	S/.	2,591.28	0.002%	0.24%	81.35%
76	DIMENHIDRINATO - 5 mL - INYECT - 50 mg	5135	S/.	0.50	S/.	2,567.50	0.008%	0.23%	81.59%
77	AGUA DE PUNCIÓN LUMBAR 27 G X 3 1/2" - UNIDAD -	354	S/.	7.20	S/.	2,548.80	0.111%	0.23%	81.82%
78	ESCOPOLAMINA N-BUTILBROMURO - 1 mL - INYECT - 20 mg/mL	2973	S/.	0.85	S/.	2,527.05	0.013%	0.23%	82.05%
79	ENVASE DE PLASTICO CON TAPA ROSCA PARA ESPUTO 60 mL - UNIDAD -	7900	S/.	0.32	S/.	2,521.54	0.005%	0.23%	82.28%
80	AMOXICILINA - 60 mL - SUSPEN - 250 mg/5 mL	1658	S/.	1.52	S/.	2,520.16	0.023%	0.23%	82.51%
81	TRIGLICERIDOS ENZIMATICO - 200 DET - KIT -	9	S/.	280.00	S/.	2,520.00	4.320%	0.23%	82.74%
82	FLUTICASONA PROPIONATO + SALMETEROL (COMO XINAFOATO) - 120 DOSIS - AEROSO - 250 æg + 25 æg/DOSIS	95	S/.	26.20	S/.	2,489.00	0.404%	0.23%	82.97%
83	OMEPRAZOL (COMO SAL SODICA) - INYECT - 40 mg	1447	S/.	1.70	S/.	2,459.90	0.026%	0.22%	83.19%
84	HIDROCORTISONA (COMO SUCCINATO SODICO) - 2 mL - INYECT - 100 mg	927	S/.	2.64	S/.	2,447.28	0.041%	0.22%	83.42%
85	CARBONATO DE CALCIO - TABLET - 1.25 g (Equiv. a 500 mg de Calcio)	26504	S/.	0.09	S/.	2,438.37	0.001%	0.22%	83.64%
86	PARACETAMOL - 60 mL - JARABE - 120 mg/5 mL	1876	S/.	1.28	S/.	2,401.28	0.020%	0.22%	83.86%
87	ORFENADRINA CITRATO - 2 mL - INYECT - 30 mg/mL	2495	S/.	0.96	S/.	2,395.20	0.015%	0.22%	84.08%
88	DEXTROSA - 1 L - INYECT - 5 g/100 mL (5%)	903	S/.	2.64	S/.	2,383.92	0.041%	0.22%	84.29%
89	AGUA HIPODERMICA DESCARTABLE N° 21 G X 1 1/2" - UNIDAD -	14829	S/.	0.16	S/.	2,372.64	0.002%	0.22%	84.51%
90	DEKAMETASONA FOSFATO (COMO SAL SODICA) - 2 mL - INYECT - 4 mg/2 mL	5742	S/.	0.40	S/.	2,296.80	0.006%	0.21%	84.72%
91	GASA ESTERIL 10 cm X 10 cm - UNIDAD -	1857	S/.	1.20	S/.	2,228.40	0.019%	0.20%	84.92%
92	OXITOCINA - 1 mL - INYECT - 10 UI	6902	S/.	0.32	S/.	2,208.64	0.005%	0.20%	85.12%
93	JERINGA DESCARTABLE 1 mL CON AGUJA 25 G X 5/8" - UNIDAD -	7329	S/.	0.30	S/.	2,198.70	0.005%	0.20%	85.32%
94	ATORVASTATINA (COMO SAL CALCICA) - TABLET - 20 mg	43793	S/.	0.05	S/.	2,102.06	0.001%	0.19%	85.52%
95	MICROCUBETA DESCARTABLE PARA HEMOGLOBINOMETRO HEMOCONTROL - UNIDAD -	300	S/.	7.00	S/.	2,100.00	0.108%	0.19%	85.71%
96	SULFADIAZINA DE PLATA - 50 g - CREMA - 1 g/100 g	231	S/.	8.80	S/.	2,032.80	0.136%	0.19%	85.89%
97	CIPROFLOXACINO (COMO CLORHIDRATO) - TABLET - 500 mg	12689	S/.	0.16	S/.	2,030.24	0.002%	0.19%	86.08%
98	FERROSO SULFATO - 180 mL - JARABE - 75 mg (Equiv. 15 mg Fe)/5 mL	1662	S/.	1.20	S/.	1,994.40	0.019%	0.18%	86.26%
99	DICLOFENACO SODICO - 3 mL - INYECT - 25 mg/mL	8211	S/.	0.24	S/.	1,970.64	0.004%	0.18%	86.44%
100	EFAVIRENZ - TABLET - 600 mg	7080	S/.	0.28	S/.	1,955.10	0.004%	0.18%	86.62%
101	CLOTRIMAZOL - 20 g - CREMA - 1 g/100 g (1%)	1144	S/.	1.68	S/.	1,921.92	0.026%	0.18%	86.79%
102	CLORFENAMINA MALEATO - 120 mL - JARABE - 2 mg/5 mL	1582	S/.	1.20	S/.	1,898.40	0.019%	0.17%	86.97%
103	MASCARILLA DESCARTABLE CON TIRAS X 50 UND - UNIDAD -	10	S/.	189.00	S/.	1,890.00	2.916%	0.17%	87.14%
104	IBUPROFENO - TABLET - 400 mg	28136	S/.	0.07	S/.	1,887.93	0.001%	0.17%	87.31%
105	VACUNA CONTRA LA HEPATITIS B ADULTO - 1 DOSIS - INYECT - 20 ug/mL	345	S/.	5.47	S/.	1,887.88	0.084%	0.17%	87.48%
106	ISONIAZIDA - TABLET - 100 mg	15664	S/.	0.12	S/.	1,880.54	0.002%	0.17%	87.65%
107	PARACETAMOL - 120 mL - JARABE - 120 mg/5 mL	660	S/.	2.80	S/.	1,848.00	0.043%	0.17%	87.82%
108	CATETER ENDOVENOSO PERIFERICO N° 22 G X 1" - UNIDAD -	1517	S/.	1.20	S/.	1,820.40	0.019%	0.17%	87.99%
109	BECLOMETASONA DIPROPIONATO - 200 DOSIS - AEROSO - 250 æg/DOSIS	118	S/.	15.32	S/.	1,807.76	0.236%	0.16%	88.15%
110	VACUNA ANTITUBERCULOSA (BCG) - 10 DOSIS - INYECT - 3200000 U/0.1 mL	361	S/.	4.98	S/.	1,795.98	0.077%	0.16%	88.32%
111	MICROCUBETA DESCARTABLE PARA HEMOGLOBINOMETRO PORTATIL X 50 - UNIDAD -	250	S/.	7.14	S/.	1,785.71	0.110%	0.16%	88.48%
112	ETILEFRINA - 1 mL - INYECT - 10 mg/mL	620	S/.	2.80	S/.	1,736.00	0.043%	0.16%	88.64%
113	ESTRIOL (CREMA VAGINAL) - 15 g - CREMA - 100 mg/100 g (0.1%)	80	S/.	21.00	S/.	1,680.00	0.324%	0.15%	88.79%
114	DICLOXACILINA (COMO SAL SODICA) - TABLET - 500 mg	6631	S/.	0.24	S/.	1,591.44	0.004%	0.15%	88.94%
115	LAMIVUDINA - TABLET - 150 mg	13200	S/.	0.12	S/.	1,589.19	0.002%	0.14%	89.08%
116	LAMIVUDINA + ZIDOVUDINA - TABLET - 150 mg + 300 mg	5820	S/.	0.27	S/.	1,558.08	0.004%	0.14%	89.22%
117	GUBENCLAMIDA - TABLET - 5 mg	38733	S/.	0.04	S/.	1,549.32	0.001%	0.14%	89.36%
118	SEVOFLURANO - 250 mL - SOLUCI - 100 mL/100 mL	5	S/.	304.00	S/.	1,520.00	4.691%	0.14%	89.50%
119	PRUEBA RAPIDA PARA VIH 1-2 - 1 DET - KIT -	380	S/.	3.94	S/.	1,497.20	0.061%	0.14%	89.64%
120	VACUNA ANTIPOLIOMIELITICA BIVALENTE TIPO 1 Y 3 - 20 DOSIS - SUSPEN -	133	S/.	11.22	S/.	1,491.67	0.173%	0.14%	89.78%

B

N°	PRODUCTO	DEMANDA ANUAL	COSTO UNITARIO	TOTAL	% DEL PRECIO UNITARIO	% DE LA DEMANDA	% DE LA DEMANDA ACUMULADA	CLASE
121	METILDOPA - - TABLET - 250 mg	1822	S/. 0.80	S/. 1,457.60	0.012%	0.13%	89.91%	B
122	ENALAPRIL MALEATO - - TABLET - 10 mg	44722	S/. 0.03	S/. 1,431.10	0.000%	0.13%	90.04%	
123	GUANTE PARA EXAMEN DESCARTABLE TALLA M - - UNIDAD -	4408	S/. 0.32	S/. 1,410.56	0.005%	0.13%	90.17%	
124	JERINGA DESCARTABLE 20 mL CON AGUJA 21 G X 1 1/2" - - UNIDAD -	3518	S/. 0.40	S/. 1,407.20	0.006%	0.13%	90.30%	
125	MICROCUBETA DE POLIESTIRENO DESCARTABLE PARA EQUIPO HEMOCONTROL X 50 UNIDADES - - UNIDAD -	4	S/. 350.00	S/. 1,400.00	5.401%	0.13%	90.42%	
126	ETINILESTRADIOL + LEVONORGESTREL (BLISTER) - 21 tab + 7 tab SIN EFEC - TABLET - 30 æg + 150 æg	1321	S/. 1.06	S/. 1,398.28	0.016%	0.13%	90.55%	
127	SIMETICONA - 15 mL - SUSPEN - 80 mg/mL	477	S/. 2.80	S/. 1,335.60	0.043%	0.12%	90.67%	
128	BETAMETASONA (COMO DIPROPIONATO) - 20 g - CREMA - 50 mg/100 g (0.05 %)	743	S/. 1.75	S/. 1,300.25	0.027%	0.12%	90.79%	
129	ALUMINIO HIDROXIDO + MAGNESIO HIDROXIDO - 150 mL - SUSPEN - 300 - 400 mg/5 mL	638	S/. 2.00	S/. 1,276.00	0.031%	0.12%	90.91%	
130	AEROCAMARA ADULTO - - UNIDAD -	276	S/. 4.50	S/. 1,242.00	0.069%	0.11%	91.02%	
131	AGUJA DE PUNCIÓN LUMBAR (RAQUIDEA) DESCARTABLE N° 26 G X 3 1/2 - - UNIDAD -	170	S/. 7.20	S/. 1,224.00	0.111%	0.11%	91.13%	
132	AMIKACINA (COMO SULFATO) - 2 mL - INYECT - 250 mg/mL	759	S/. 1.60	S/. 1,214.40	0.025%	0.11%	91.24%	
133	CICLOSERINA - - TABLET - 250 mg	475	S/. 2.55	S/. 1,213.36	0.039%	0.11%	91.35%	
134	RIFAMPICINA - - TABLET - 300 mg	2956	S/. 0.41	S/. 1,212.96	0.006%	0.11%	91.47%	
135	COLESTEROL TOTAL ENZIMÁTICA - 400 DET - KIT -	3	S/. 390.00	S/. 1,170.00	6.018%	0.11%	91.57%	
136	UREA ENZIMÁTICA - 1 DET - KIT -	3	S/. 390.00	S/. 1,170.00	6.018%	0.11%	91.68%	
137	CATETER ENDOVENOSO PERIFÉRICO N° 24 G X 3/4" - - UNIDAD -	974	S/. 1.20	S/. 1,168.80	0.019%	0.11%	91.79%	
138	GEMFIBROZIL - - TABLET - 600 mg	7642	S/. 0.15	S/. 1,112.68	0.002%	0.10%	91.89%	
139	SUTURA ACIDO POLIGLACTIN 3/0 C/A 1/2 CIRCULO REDONDA 30 mm X 70 cm - - UNIDAD -	252	S/. 4.40	S/. 1,108.80	0.068%	0.10%	91.99%	
140	CLINDAMICINA (COMO CLORHIDRATO) - - TABLET - 300 mg	6895	S/. 0.16	S/. 1,103.20	0.002%	0.10%	92.09%	
141	MIDAZOLAM - 5 mL - INYECT - 5 mg	284	S/. 3.77	S/. 1,069.26	0.058%	0.10%	92.19%	
142	ACETILCISTEINA - 10 mL - INYECT - 200 mg/mL	149	S/. 7.16	S/. 1,066.84	0.110%	0.10%	92.28%	
143	PREDNISONA - - TABLET - 50 mg	3210	S/. 0.33	S/. 1,059.30	0.005%	0.10%	92.38%	
144	ACIDO TRANEXAMICO - - TABLET - 250 mg	201	S/. 5.20	S/. 1,045.20	0.080%	0.10%	92.48%	
145	FENITOINA SODICA - - TABLET - 100 mg	2955	S/. 0.35	S/. 1,034.25	0.005%	0.09%	92.57%	
146	METRONIDAZOL - 100 mL - INYECT - 500 mg	968	S/. 1.04	S/. 1,006.72	0.016%	0.09%	92.66%	
147	AGUJA DE ANESTESIA ESPINAL DESCARTABLE N° 26 G X 3 1/2" - - UNIDAD -	205	S/. 4.80	S/. 984.00	0.074%	0.09%	92.75%	
148	ALBENDAZOL - - TABLET - 200 mg	2435	S/. 0.40	S/. 974.00	0.006%	0.09%	92.84%	
149	RIFAMPICINA - 60 mL - SUSPEN - 100 mg/5 mL	72	S/. 13.46	S/. 968.92	0.208%	0.09%	92.93%	
150	LIDOCAINA CLORHIDRATO + EPINEFRINA - 1.8 mL - INYECT - 20 mg + 10 ug/mL	909	S/. 1.06	S/. 963.54	0.016%	0.09%	93.02%	
151	CATETER ENDOVENOSO PERIFÉRICO N° 20 G X 1 1/4" - - UNIDAD -	796	S/. 1.20	S/. 955.20	0.019%	0.09%	93.10%	
152	CREATININA CINÉTICA - 100 DET - KIT -	13	S/. 73.01	S/. 949.10	1.127%	0.09%	93.19%	
153	SODIO CLORURO - 20 mL - INYECT - 20 g/100 mL (20 %)	1042	S/. 0.90	S/. 937.80	0.014%	0.09%	93.28%	
154	FERROSO SULFATO - 30 mL - SOLUCI - 25 mg de Fe/mL	61	S/. 15.19	S/. 926.41	0.234%	0.08%	93.36%	
155	BROMURO DE IPRATROPIO - 200 DOSIS - AEROSO - 20 æg/Dosis	155	S/. 5.96	S/. 923.65	0.092%	0.08%	93.44%	
156	POLIGELINA - 500 mL - INYECT - 3.5 g/100 mL (3.5 %)	25	S/. 36.00	S/. 900.00	0.555%	0.08%	93.53%	
157	JERINGA DESCARTABLE 3 mL CON AGUJA 21 G X 1 1/2" - - UNIDAD -	3729	S/. 0.24	S/. 894.96	0.004%	0.08%	93.61%	
158	VENDA DE YESO 6" X 5 yd - - UNIDAD -	135	S/. 6.40	S/. 864.00	0.099%	0.08%	93.69%	
159	VACUNA CONTRA LA HEPATITIS B PEDIÁTRICO - 1 DOSIS - INYECT - 10 ug/0.5 mL	855	S/. 1.00	S/. 855.45	0.015%	0.08%	93.76%	
160	KANAMICINA (COMO SULFATO) - - INYECT - 1 g	204	S/. 4.18	S/. 853.52	0.065%	0.08%	93.84%	
161	TENOFOVIR - - TABLET - 300 mg	4170	S/. 0.20	S/. 841.86	0.003%	0.08%	93.92%	
162	TIRA REACTIVA PARA ORINA DE 11 PARAMETROS - 100 DET - KIT -	14	S/. 60.00	S/. 840.00	0.926%	0.08%	94.00%	
163	VACUNA CONTRA DIFTERIA, TETANOS Y TOS FERINA (DPT, TRIPLE) - 10 DOSIS - INYECT -	110	S/. 7.60	S/. 836.00	0.117%	0.08%	94.07%	
164	ACIDO FOLICO - - TABLET - 500 æg (0.5 mg)	14395	S/. 0.06	S/. 834.91	0.001%	0.08%	94.15%	
165	PROPOFOL - 20 mL - INYECT - 10 mg/mL (1 %)	161	S/. 5.00	S/. 805.00	0.077%	0.07%	94.22%	
166	FITOMENADIONA - 1 mL - INYECT - 10 mg/mL	992	S/. 0.80	S/. 793.60	0.012%	0.07%	94.29%	
167	PAYAL CALZON DESCARTABLE PARA ADULTO TALLA GRANDE - - UNIDAD -	282	S/. 2.80	S/. 789.60	0.043%	0.07%	94.37%	
168	SULFAMETOXAZOL + TRIMETOPRIMA - 60 mL - SUSPEN - 200 mg + 40 mg/5 mL	490	S/. 1.60	S/. 784.00	0.025%	0.07%	94.44%	
169	DEXTROMETORFANO BROMHIDRATO - 120 mL - JARABE - 15 mg/5 mL	543	S/. 1.44	S/. 781.92	0.022%	0.07%	94.51%	
170	METRONIDAZOL - - TABLET - 500 mg	9674	S/. 0.08	S/. 773.92	0.001%	0.07%	94.58%	
171	AEROCAMARA PEDIÁTRICA - - UNIDAD -	170	S/. 4.50	S/. 765.00	0.069%	0.07%	94.65%	
172	FLUTICASONA PROPIONATO + SALMETEROL (COMO XINAFOATO) - 120 DOSIS - AEROSO - 125 æg + 25 æg/DOSIS	29	S/. 26.20	S/. 759.80	0.404%	0.07%	94.72%	
173	SUTURA CATGUT CROMICO 3/0 C/A 1/2 CIRCULO REDONDA 35 mm X 70 cm - - UNIDAD -	316	S/. 2.40	S/. 758.40	0.037%	0.07%	94.79%	
174	BOLSA COLECTORA DE ORINA X 2 L - - UNIDAD -	469	S/. 1.60	S/. 750.40	0.025%	0.07%	94.86%	
175	LAMINA PORTA OBJETO 25 mm X 75 mm X 50 UNIDADES - - UNIDAD -	213	S/. 3.40	S/. 724.20	0.052%	0.07%	94.92%	
176	MASCARA DE OXIGENO DESCARTABLE PARA NEBULIZACION PEDIÁTRICO - - UNIDAD -	255	S/. 2.80	S/. 714.00	0.043%	0.07%	94.99%	
177	AZITROMICINA - - TABLET - 500 mg	2228	S/. 0.32	S/. 712.96	0.005%	0.07%	95.05%	
178	SUTURA ACIDO POLIGLICOLICO 2/0 C/A 1/2 CIRCULO REDONDA 35 mm X 70 cm - - UNIDAD	162	S/. 4.40	S/. 712.80	0.068%	0.07%	95.12%	
179	DOXICICLINA - - TABLET - 100 mg	5918	S/. 0.12	S/. 710.16	0.002%	0.06%	95.18%	
180	SODIO CLORURO - 100 mL - INYECT - 900 mg/100 mL (0.9 %)	710	S/. 1.00	S/. 710.00	0.015%	0.06%	95.25%	
181	OXACILINA - - INYECT - 1 g	565	S/. 1.20	S/. 678.00	0.019%	0.06%	95.31%	
182	CLONAZEPAM - - TABLET - 500 æg (0.5 mg)	5581	S/. 0.12	S/. 669.72	0.002%	0.06%	95.37%	
183	JERINGA DESCARTABLE 1 mL CON AGUJA 27 G X 1/2" RETRACTIL - - UNIDAD -	965	S/. 0.69	S/. 665.85	0.011%	0.06%	95.43%	

N°	PRODUCTO	DEMANDA ANUAL	COSTO UNITARIO	TOTAL	% DEL PRECIO UNITARIO	% DE LA DEMANDA	% DE LA DEMANDA ACUMULADA	CLASE	
184	FUROSEMIDA - 2 mL - INYECT - 10 mg/mL	830	S/.	0.80	S/.	664.00	0.012%	0.06%	95.49%
185	ACIDO ACETILSALICILICO - TABLET - 100 mg	16718	S/.	0.04	S/.	652.00	0.001%	0.06%	95.55%
186	KETOTIFENO (SOLUCION OFTALMICA) - 10 mL - SOLUCI - 0.25 mg/mL	28	S/.	23.18	S/.	649.04	0.358%	0.06%	95.61%
187	RITONAVIR - TABLET - 100 mg	540	S/.	1.20	S/.	646.57	0.018%	0.06%	95.67%
188	YODO POVIDONA - 60 mL - SOLUCI - 10 g/100 mL	179	S/.	3.60	S/.	644.40	0.056%	0.06%	95.73%
189	CLORANFENICOL (COMO SUCCINATO SODICO) - INYECT - 1 g	306	S/.	2.10	S/.	642.60	0.032%	0.06%	95.79%
190	TRANSAMINASA GLUTAMICA OXALACETICA (TGO) CINETICA - 200 DET - KIT -	2	S/.	318.00	S/.	636.00	4.907%	0.06%	95.84%
191	TRANSAMINASA GLUTAMICA PIRUVICA (TGP) ENZIMATICA - 200 DET - KIT -	2	S/.	318.00	S/.	636.00	4.907%	0.06%	95.90%
192	CLOTRIMAZOL - OVULO - 500 mg	1289	S/.	0.48	S/.	618.72	0.007%	0.06%	95.96%
193	SODIO BICARBONATO - 20 mL - INYECT - 8.4 g/100 mL (8.4%)	768	S/.	0.80	S/.	614.40	0.012%	0.06%	96.01%
194	RANITIDINA (COMO CLORHIDRATO) - 2 mL - INYECT - 25 mg/mL	2145	S/.	0.28	S/.	600.60	0.004%	0.05%	96.07%
195	PARACETAMOL - 10 mL - SOLUCI - 100 mg/mL	667	S/.	0.88	S/.	586.96	0.014%	0.05%	96.12%
196	MASCARILLA DE BIOSEGURIDAD DESCARTABLE (N95) - UNIDAD -	80	S/.	7.20	S/.	576.00	0.111%	0.05%	96.18%
197	SUTURA NYLON AZUL MONOFILAMENTO 2 C/A 1/2 CIRCULO REDONDA 30 mm x 75 cm - UNIDAD -	159	S/.	3.60	S/.	572.40	0.056%	0.05%	96.23%
198	VENDA ELASTICA 6" X 5 yd - UNIDAD -	274	S/.	2.00	S/.	548.00	0.031%	0.05%	96.28%
199	SUTURA NYLON AZUL MONOFILAMENTO 1 C/A 1/2 CIRCULO REDONDA 35 mm X 75 cm - UNIDAD -	274	S/.	2.00	S/.	548.00	0.031%	0.05%	96.33%
200	AZITROMICINA - 60 mL - SUSPEN - 200 mg/5 mL	188	S/.	2.88	S/.	541.44	0.044%	0.05%	96.38%
201	AZITROMICINA - 30 mL - SUSPEN - 200 mg/5 mL	200	S/.	2.70	S/.	540.00	0.042%	0.05%	96.43%
202	ORFENADRINA CITRATO - TABLET - 100 mg	11060	S/.	0.05	S/.	530.88	0.001%	0.05%	96.47%
203	KETAMINA (COMO CLORHIDRATO) - 10 mL - INYECT - 50 mg/mL	219	S/.	2.40	S/.	525.60	0.037%	0.05%	96.52%
204	CLORANFENICOL - TABLET - 500 mg	1308	S/.	0.40	S/.	523.20	0.006%	0.05%	96.57%
205	SONDA VESICAL TIPO NELATON Nº 14 - UNIDAD -	229	S/.	2.24	S/.	512.96	0.035%	0.05%	96.62%
206	ESPARADRAPO DE PAPEL 1" X 10 yd - UNIDAD -	131	S/.	3.90	S/.	510.90	0.060%	0.05%	96.66%
207	ALGODON HIDROFILO - 500 g - UNIDAD -	46	S/.	10.80	S/.	496.80	0.167%	0.05%	96.71%
208	RANITIDINA (COMO CLORHIDRATO) - TABLET - 300 mg	5147	S/.	0.10	S/.	494.11	0.001%	0.05%	96.75%
209	VACUNA CONTRA EL SARAMPION Y LA RUBEOLA (SR) - 1 DOSIS - INYECT -	50	S/.	9.73	S/.	486.50	0.150%	0.04%	96.80%
210	SONDA VESICAL TIPO FOLEY 2 VIAS DESCARTABLE N° 14 - UNIDAD -	208	S/.	2.32	S/.	482.56	0.036%	0.04%	96.84%
211	VENDA ELASTICA 3" X 5 yd - UNIDAD -	334	S/.	1.44	S/.	480.96	0.022%	0.04%	96.89%
212	MANDIL DESCARTABLE TALLA M - UNIDAD -	110	S/.	4.32	S/.	475.20	0.067%	0.04%	96.93%
213	FERROSO SULFATO - TABLET - 300 mg (Equiv. 60 mg Fe)	6944	S/.	0.07	S/.	467.64	0.001%	0.04%	96.97%
214	SUTURA NYLON AZUL MONOFILAMENTO 4/0 C/A 1/2 CIRCULO REDONDA 20 mm X 75 cm - UNIDAD -	191	S/.	2.40	S/.	458.40	0.037%	0.04%	97.01%
215	LANCETAS RETRACTIL DESCARTABLE ADULTO X 100 UNIDADES - UNIDAD -	5	S/.	90.00	S/.	450.00	1.389%	0.04%	97.06%
216	VENDA DE YESO 4" X 5 yd - UNIDAD -	102	S/.	4.32	S/.	440.64	0.067%	0.04%	97.10%
217	SONDA VESICAL TIPO FOLEY 2 VIAS DESCARTABLE N° 16 - UNIDAD -	189	S/.	2.32	S/.	438.48	0.036%	0.04%	97.14%
218	VENDA ELASTICA 4" X 5 yd - UNIDAD -	274	S/.	1.60	S/.	438.40	0.025%	0.04%	97.18%
219	ALPRAZOLAM - TABLET - 500 æg (0.5 mg)	5395	S/.	0.08	S/.	431.60	0.001%	0.04%	97.21%
220	FENOBARBITAL - TABLET - 100 mg	1228	S/.	0.35	S/.	429.80	0.005%	0.04%	97.25%
221	CLORFENAMINA MALEATO - TABLET - 4 mg	17660	S/.	0.02	S/.	423.84	0.000%	0.04%	97.29%
222	GENTAMICINA (COMO SULFATO) - 2 mL - INYECT - 80 mg/mL	1175	S/.	0.36	S/.	423.00	0.006%	0.04%	97.33%
223	ERITROMICINA - 120 mL - SUSPEN - 250 mg/5 mL	52	S/.	8.10	S/.	421.20	0.125%	0.04%	97.37%
224	PIRAZINAMIDA - TABLET - 500 mg	2325	S/.	0.18	S/.	416.81	0.003%	0.04%	97.41%
225	PREDNISONA - 60 mL - JARABE - 5 mg/5 mL	98	S/.	4.15	S/.	406.70	0.064%	0.04%	97.44%
226	ALUMINIO HIDROXIDO + MAGNESIO HIDROXIDO - 150 mL - SUSPEN - 400 + 400 mg/5 mL	203	S/.	2.00	S/.	406.00	0.031%	0.04%	97.48%
227	METOCLOPRAMIDA CLORHIDRATO - 2 mL - INYECT - 5 mg/mL	1626	S/.	0.24	S/.	390.24	0.004%	0.04%	97.52%
228	FUROSEMIDA - TABLET - 40 mg	4866	S/.	0.08	S/.	389.28	0.001%	0.04%	97.55%
229	ZIDOVUDINA + LAMIVUDINA + NEVIRAPINA - TABLET - 300 mg + 150 mg + 200 mg	840	S/.	0.46	S/.	386.70	0.007%	0.04%	97.59%
230	DEXAMETASONA - TABLET - 4 mg	962	S/.	0.40	S/.	384.80	0.006%	0.04%	97.62%
231	ACEITE DE INMERSION PARA MICROSCOPIA - 500 mL - UNIDAD -	1	S/.	384.00	S/.	384.00	5.925%	0.04%	97.66%
232	HOJA DE BISTURI DESCARTABLE N° 21 - UNIDAD -	1188	S/.	0.32	S/.	380.16	0.005%	0.03%	97.69%
233	LANCETA DESCARTABLE PEDIATRICA - UNIDAD -	2200	S/.	0.17	S/.	374.00	0.003%	0.03%	97.73%
234	DEXTOSA - 20 mL - INYECT - 333 mg/mL (33%)	464	S/.	0.80	S/.	371.20	0.012%	0.03%	97.76%
235	CODEINA FOSFATO - 2 mL - INYECT - 30 mg/mL	93	S/.	3.90	S/.	362.70	0.060%	0.03%	97.79%
236	ATROPINA SULFATO - 1 mL - INYECT - 1 mg/mL	1268	S/.	0.29	S/.	362.44	0.004%	0.03%	97.83%
237	ALGODON HIDROFILO - 100 g - UNIDAD -	125	S/.	2.88	S/.	360.00	0.044%	0.03%	97.86%
238	COLESTEROL HDL - 1 DET - KIT -	3	S/.	120.00	S/.	360.00	1.852%	0.03%	97.89%
239	HIDROCLOROTIAZIDA - TABLET - 25 mg	14783	S/.	0.02	S/.	354.79	0.000%	0.03%	97.92%
240	DICLOXACILINA (COMO SAL SODICA) - 60 mL - SUSPEN - 250 mg/5 mL	192	S/.	1.84	S/.	353.28	0.028%	0.03%	97.96%
241	VENDA DE YESO 8" X 5 yd - UNIDAD -	68	S/.	5.17	S/.	351.56	0.080%	0.03%	97.99%
242	ALCOHOL ETILICO (ETANOL) - 1 L - SOLUCI - 96ø	78	S/.	4.40	S/.	343.20	0.068%	0.03%	98.02%
243	DIGOXINA - TABLET - 250 æg (0.25 mg)	1428	S/.	0.24	S/.	342.72	0.004%	0.03%	98.05%
244	ESPECULO VAGINAL DESCARTABLE MEDIANO - UNIDAD -	300	S/.	1.12	S/.	336.00	0.017%	0.03%	98.08%
245	AGUJA HIPODERMICA DESCARTABLE N° 23 G X 1" - UNIDAD -	2044	S/.	0.16	S/.	327.04	0.002%	0.03%	98.11%
246	TIMOLOL MALEATO(SOLUCION OFTALMICA) - 5 mL - SOLUCI - 5 mg/mL (0.5%)	36	S/.	8.75	S/.	315.00	0.135%	0.03%	98.14%

C

N°	PRODUCTO	DEMANDA ANUAL	COSTO UNITARIO	TOTAL	% DEL PRECIO UNITARIO	% DE LA DEMANDA	% DE LA DEMANDA ACUMULADA	CLASE	
247	LLAVE DE TRIPLE VIA CON EXTENSION X 10 cm - UNIDAD -	157	S/.	2.00	S/.	314.00	0.031%	0.03%	98.17%
248	BENZOATO DE BENCILO - 120 mL - LOCION - 25 g/100 mL (25 %)	101	S/.	3.09	S/.	311.89	0.048%	0.03%	98.20%
249	VENDA ELASTICA 2" X 5 yd - UNIDAD -	255	S/.	1.20	S/.	306.00	0.019%	0.03%	98.23%
250	BOLSA SIMPLE DE EXTRACCION DE SANGRE X 450 mL - UNIDAD -	38	S/.	8.00	S/.	304.00	0.123%	0.03%	98.25%
251	MASCARA DE OXIGENO DESCARTABLE PARA NEBULIZACION ADULTO - UNIDAD -	108	S/.	2.80	S/.	302.40	0.043%	0.03%	98.28%
252	PRUEBA RAPIDA PARA HEPATITIS B - 30 DET - KIT -	5	S/.	60.00	S/.	300.00	0.926%	0.03%	98.31%
253	BETAMETASONA (COMO FOSFATO SODICO) - 1 mL - INYECT - 4 mg/mL	156	S/.	1.91	S/.	297.18	0.029%	0.03%	98.34%
254	DEXTRONA - 1 L - INYECT - 10 g/100 mL (10 %)	100	S/.	2.88	S/.	288.00	0.044%	0.03%	98.36%
255	SUTURA NYLON AZUL MONOFILAMENTO 5/0 C/A 3/8 CIRCULO CORTANTE 15 mm X 75 cm - UNIDAD -	117	S/.	2.40	S/.	280.80	0.037%	0.03%	98.39%
256	MEDROXIPROGESTERONA ACETATO - TABLET - 5 mg	552	S/.	0.50	S/.	276.00	0.008%	0.03%	98.41%
257	ETAMBUTOL CLORHIDRATO - TABLET - 400 mg	2230	S/.	0.12	S/.	274.46	0.002%	0.03%	98.44%
258	LEVOTIROXINA SODICA - TABLET - 100 µg (0.1 mg)	1009	S/.	0.27	S/.	273.44	0.004%	0.02%	98.46%
259	EPINEFRINA (COMO CLORHIDRATO O TARTRATO) - 1 mL - INYECT - 1 mg/mL	846	S/.	0.32	S/.	270.72	0.005%	0.02%	98.49%
260	GUANTE QUIRURGICO ESTERIL DESCARTABLE N° 8 - PAR -	422	S/.	0.64	S/.	270.08	0.010%	0.02%	98.51%
261	PRUEBA RAPIDA PARA HEPATITIS B - 25 DET - KIT -	8	S/.	33.72	S/.	269.80	0.520%	0.02%	98.54%
262	ERGOMETRINA MALEATO - 1 mL - INYECT - 200 µg/mL (0.2 mg/mL)	544	S/.	0.48	S/.	260.55	0.007%	0.02%	98.56%
263	CARBAMAZEPINA - TABLET - 200 mg	2126	S/.	0.12	S/.	255.12	0.002%	0.02%	98.58%
264	SULFAMETOXAZOL + TRIMETOPRIMA - TABLET - 400 mg + 80 mg	1578	S/.	0.16	S/.	252.48	0.002%	0.02%	98.61%
265	TETRACICLINA CLORHIDRATO (UNGENO OFTALMICO) - 6 g - UNGEN - 1 g/100 g (1 %)	63	S/.	4.00	S/.	252.00	0.062%	0.02%	98.63%
266	ERITROMICINA - TABLET - 500 mg	572	S/.	0.43	S/.	245.96	0.007%	0.02%	98.65%
267	VACUNA CONTRA LA DIFTERIA Y TETANOS (DT ADULTO) - 10 DOSIS - INYECT -	44	S/.	5.47	S/.	240.76	0.084%	0.02%	98.67%
268	GLUCOSA ENZIMATICA - 400 DET - KIT -	3	S/.	80.00	S/.	240.00	1.234%	0.02%	98.70%
269	AMLODIPINO (COMO BESILATO) - TABLET - 5 mg	5902	S/.	0.04	S/.	236.08	0.001%	0.02%	98.72%
270	LEVOFLOXACINO - TABLET - 250 mg	200	S/.	1.18	S/.	235.57	0.018%	0.02%	98.74%
271	METOCLOPRAMIDA CLORHIDRATO - TABLET - 10 mg	2927	S/.	0.08	S/.	234.16	0.001%	0.02%	98.76%
272	YODO POVIDONA - 1 L - SOLUCI - 8.5 g/100 mL	15	S/.	15.52	S/.	232.80	0.239%	0.02%	98.78%
273	DIAZEPAM - 2 mL - INYECT - 5 mg/mL	287	S/.	0.80	S/.	229.60	0.012%	0.02%	98.80%
274	TUBO DE VIDRIO 13 mm X 100 mm - UNIDAD -	300	S/.	0.75	S/.	225.00	0.012%	0.02%	98.82%
275	SUTURA ACIDO POLIGLACTIN 1 C/A 1/2 CIRCULO REDONDA 35 mm X 70 cm - UNIDAD -	51	S/.	4.40	S/.	224.40	0.068%	0.02%	98.84%
276	MICROCUBETA DESCARTABLE PARA HEMOGLOBINOMETRO PORTATIL - UNIDAD -	558	S/.	0.40	S/.	223.20	0.006%	0.02%	98.86%
277	CANULA BINASAL PARA OXIGENO ADULTO - UNIDAD -	139	S/.	1.60	S/.	222.40	0.025%	0.02%	98.88%
278	FLUCONAZOL - TABLET - 150 mg	919	S/.	0.24	S/.	220.56	0.004%	0.02%	98.90%
279	HEPARINA SODICA - 5 mL - INYECT - 5000 UI/5 mL	41	S/.	5.30	S/.	217.46	0.082%	0.02%	98.92%
280	GLUCOSA ENZIMATICA - 1 DET - KIT -	2	S/.	108.61	S/.	217.22	1.676%	0.02%	98.94%
281	HOJA DE BISTURI DESCARTABLE N° 15 - UNIDAD -	676	S/.	0.32	S/.	216.32	0.005%	0.02%	98.96%
282	SUTURA NYLON AZUL MONOFILAMENTO 3/0 C/A 1/2 CIRCULO CORTANTE 25 mm X 75 cm - UNIDAD -	89	S/.	2.40	S/.	213.60	0.037%	0.02%	98.98%
283	POTASIO CLORURO - 10 mL - INYECT - 20 g/100 mL	884	S/.	0.24	S/.	212.16	0.004%	0.02%	99.00%
284	YODO POVIDONA (ESPUMA) - 60 mL - SOLUCI - 7.5 g/100 mL	82	S/.	2.56	S/.	209.92	0.040%	0.02%	99.02%
285	AGUJA HUBER N° 22 G X 20 mm - UNIDAD -	9	S/.	23.00	S/.	207.00	0.355%	0.02%	99.04%
286	LIDOCAINA CLORHIDRATO - 10 mL - GEL - 2 g/100 mL	118	S/.	1.75	S/.	206.50	0.027%	0.02%	99.06%
287	ESPARADRAPO HIPOALERGICO DE PAPEL 2.5 cm x 9.1 m x12 - UNIDAD -	47	S/.	4.33	S/.	203.67	0.067%	0.02%	99.08%
288	SALES DE REHIDRATACION ORAL - 20.5 g/L - POLVO -	503	S/.	0.40	S/.	201.20	0.006%	0.02%	99.10%
289	NITROFURANTOINA - TABLET - 100 mg	1000	S/.	0.20	S/.	200.00	0.003%	0.02%	99.11%
290	APOSITO TRANSPARENTE ADHESIVO 10 cm X 12 cm - UNIDAD -	199	S/.	1.00	S/.	199.00	0.015%	0.02%	99.13%
291	PREDNISONA - TABLET - 20 mg	1620	S/.	0.12	S/.	197.64	0.002%	0.02%	99.15%
292	SUTURA NYLON AZUL MONOFILAMENTO 3/0 C/A 3/8 CIRCULO CORTANTE 20 mm X 75 cm - UNIDAD -	72	S/.	2.72	S/.	195.84	0.042%	0.02%	99.17%
293	DINITRATO DE ISOSORBIDA (SUB LINGUAL) - TABLET - 5 mg	384	S/.	0.48	S/.	184.32	0.007%	0.02%	99.19%
294	FENITOINA SODICA - 120 mL - SUSPEN - 125 mg/5 mL	20	S/.	9.20	S/.	184.00	0.142%	0.02%	99.20%
295	CAPTOPRIL - TABLET - 25 mg	7663	S/.	0.02	S/.	183.91	0.000%	0.02%	99.22%
296	CLORFENAMINA MALEATO - 1 mL - INYECT - 10 mg/mL	1122	S/.	0.16	S/.	179.52	0.002%	0.02%	99.24%
297	SUTURA SEDA NEGRA TRENZADA 3/0 C/A 3/8 CIRCULO CORTANTE 20 mm X 75 cm - UNIDAD -	62	S/.	2.80	S/.	173.60	0.043%	0.02%	99.25%
298	BENCILPENICILINA PROCAINICA - INYECT - 1000000 UI	175	S/.	0.96	S/.	168.00	0.015%	0.02%	99.27%
299	FOSFATASA ALCALINA - 200 DET - KIT -	1	S/.	168.00	S/.	168.00	2.592%	0.02%	99.28%
300	ALBUMINA - 1 DET - KIT -	1	S/.	168.00	S/.	168.00	2.592%	0.02%	99.30%
301	BROMURO DE IPRATROPIO - 200 DOSIS - AEROSO - 50 µg/DOSIS	12	S/.	13.80	S/.	165.60	0.213%	0.02%	99.31%
302	SULFAMETOXAZOL + TRIMETOPRIMA - TABLET - 800 mg + 160 mg	780	S/.	0.21	S/.	163.80	0.003%	0.01%	99.33%
303	ALGODON HIDROFILO - 25 g - UNIDAD -	170	S/.	0.96	S/.	163.20	0.015%	0.01%	99.34%
304	MAGNESIO SULFATO - 10 mL - INYECT - 200 mg/mL	252	S/.	0.64	S/.	161.28	0.010%	0.01%	99.36%
305	LAMINILLA CUBRE OBJETO 25 mm X 75 mm - UNIDAD -	20	S/.	8.03	S/.	160.64	0.124%	0.01%	99.37%
306	TAMBOR DE ACERO INOXIDABLE 15 cm X 15 cm - UNIDAD -	8	S/.	20.00	S/.	160.00	0.309%	0.01%	99.39%
307	DIMENHIDRINATO - TABLET - 50 mg	4995	S/.	0.03	S/.	159.84	0.000%	0.01%	99.40%
308	VENDA ELASTICA 8" X 5 yd - UNIDAD -	82	S/.	1.92	S/.	157.44	0.030%	0.01%	99.41%
309	SUTURA SEDA NEGRA TRENZADA 2/0 C/A 3/8 CIRCULO CORTANTE 25 mm x 75 cm - UNIDAD -	63	S/.	2.40	S/.	151.20	0.037%	0.01%	99.43%

C



N°	PRODUCTO	DEMANDA ANUAL	COSTO UNITARIO	TOTAL	% DEL PRECIO UNITARIO	% DE LA DEMANDA	% DE LA DEMANDA ACUMULADA
310	ITRACONAZOL - - TABLET - 100 mg	109	S/. 1.38	S/. 150.20	0.021%	0.01%	99.44%
311	LEVOFLOXACINO - - TABLET - 500 mg	451	S/. 0.33	S/. 147.51	0.005%	0.01%	99.46%
312	LIDOCAINA CLORHIDRATO - 30 g - GEL - 2 g/100 g	14	S/. 10.50	S/. 147.00	0.162%	0.01%	99.47%
313	EMTRICITABINA + TENOFOSFIR - - TABLET - 200 mg + 300 mg	300	S/. 0.48	S/. 144.31	0.007%	0.01%	99.48%
314	FENITOINA SODICA - 2 mL - INYECT - 50mg/mL	118	S/. 1.20	S/. 141.60	0.019%	0.01%	99.50%
315	SONDA VESICAL TIPO NELATON N° 16 - - UNIDAD -	63	S/. 2.24	S/. 141.12	0.035%	0.01%	99.51%
316	SUTURA SEDA NEGRA TRENZADA 4/0 C/A 1/2 CIRCULO CORTANTE 20 mm X 75 cm - - UNIDAD -	50	S/. 2.80	S/. 140.00	0.043%	0.01%	99.52%
317	CLOBETASOL PROPIONATO - 25 g - CREMA - 50 mg/100 g (0.05 %)	49	S/. 2.85	S/. 139.65	0.044%	0.01%	99.53%
318	CLOPIDOGREL (COMO BISULFATO) - - TABLET - 75 mg	775	S/. 0.18	S/. 139.50	0.003%	0.01%	99.55%
319	CLARITROMICINA - 60 mL - SUSPEN - 250 mg/5 mL	17	S/. 7.98	S/. 135.66	0.123%	0.01%	99.56%
320	PRESERVATIVO FEMENINO - - UNIDAD -	60	S/. 2.24	S/. 134.40	0.035%	0.01%	99.57%
321	GRUPO SANGUINEO (ANTI A-B-D FACTOR RH) - 10 mL - KIT -	2	S/. 62.86	S/. 125.71	0.970%	0.01%	99.58%
322	BUPIVACAINA CLORHIDRATO (SIN PRESERVANTES) - 20 mL - INYECT - 5 mg/mL (0.5 %)	77	S/. 1.60	S/. 123.20	0.025%	0.01%	99.59%
323	SONDA NASOGASTRICA N° 16 - - UNIDAD -	79	S/. 1.54	S/. 121.66	0.024%	0.01%	99.60%
324	SONDA VESICAL TIPO NELATON N° 12 - - UNIDAD -	54	S/. 2.24	S/. 120.96	0.035%	0.01%	99.62%
325	BOLSA COLECTORA DE ORINA X 100 mL - - UNIDAD -	302	S/. 0.40	S/. 120.80	0.006%	0.01%	99.63%
326	TIRA REACTIVA PARA ORINA DE 11 PARAMETROS - - KIT -	2	S/. 60.00	S/. 120.00	0.926%	0.01%	99.64%
327	NIFEDIPINO - - TABLET - 10 mg	1010	S/. 0.12	S/. 118.17	0.002%	0.01%	99.65%
328	ACICLOVIR - - TABLET - 200 mg	1434	S/. 0.08	S/. 114.72	0.001%	0.01%	99.66%
329	ALCOHOL ACIDO P.A. - 1 L - SOLUCI -	3	S/. 36.50	S/. 109.50	0.563%	0.01%	99.67%
330	YODO POVIDONA (ESPUMA) - 1 L - SOLUCI - 8.5 g/100 mL	5	S/. 21.60	S/. 108.00	0.333%	0.01%	99.68%
331	SUTURA DE SEDA NEGRA TRENZADA NO 2/0 C/A - 3/8 CC 20MM - UNIDAD -	42	S/. 2.56	S/. 107.52	0.040%	0.01%	99.69%
332	CINTA METRICA DE TEFLON PARA PERIMETRO CRANEAL Y SIMETRIA FACIAL DE 26 mm X 64 cm - - UNIDAD -	8	S/. 12.51	S/. 100.10	0.193%	0.01%	99.70%
333	DINITRATO DE ISOSORBIDA - - TABLET - 10 mg	200	S/. 0.50	S/. 100.00	0.008%	0.01%	99.71%
334	ACIDO FOLICO + FERROSO SULFATO HEPTAHIDRATO - - TABLET - 800 µg + 300 mg	5	S/. 20.00	S/. 100.00	0.309%	0.01%	99.72%
335	LANCETA ESTERIL DESCARTABLE - - UNIDAD -	200	S/. 0.50	S/. 100.00	0.008%	0.01%	99.73%
336	FURAZOLIDONA - 120 mL - SUSPEN - 50 mg/15 mL	40	S/. 2.50	S/. 100.00	0.039%	0.01%	99.73%
337	MASCARA DE OXIGENO TIPO VENTURI PARA ADULTO - - UNIDAD -	21	S/. 4.40	S/. 92.40	0.068%	0.01%	99.74%
338	ACIDO SULFOSALICILICO P.A. - 1 L - UNIDAD -	2	S/. 45.70	S/. 91.41	0.705%	0.01%	99.75%
339	AMPICILINA SODICA - - INYECT - 1 g	75	S/. 1.18	S/. 88.50	0.018%	0.01%	99.76%
340	AEROCAMARA LACTANTE - - UNIDAD -	20	S/. 4.40	S/. 88.00	0.068%	0.01%	99.77%
341	EQUIPO DE TRANSFUSION DE SANGRE - - UNIDAD -	36	S/. 2.40	S/. 86.40	0.037%	0.01%	99.78%
342	TUBO CAPILAR CON HEPARINA X 100 - - UNIDAD -	1	S/. 83.84	S/. 83.84	1.294%	0.01%	99.78%
343	GORRO DESCARTABLE DE CIRUJANO - - UNIDAD -	100	S/. 0.80	S/. 80.00	0.012%	0.01%	99.79%
344	CLORHEXIDINA GLUCONATO - 1 L CON DOSIFICADOR - JABON - 2 g/100 mL	3	S/. 24.11	S/. 72.34	0.372%	0.01%	99.80%
345	GEL ANTIBACTERIAL PARA MANOS - 1 L - UNIDAD -	6	S/. 11.95	S/. 71.71	0.184%	0.01%	99.80%
346	LORATADINA - - TABLET - 10 mg	1411	S/. 0.05	S/. 70.55	0.001%	0.01%	99.81%
347	CIPROFLOXACINO (COMO CLORHIDRATO)(SOLUCION OFTALMICA) - 5 mL - SOLUCI - 3 mg/mL (0.3 %)	14	S/. 5.00	S/. 70.00	0.077%	0.01%	99.82%
348	METRONIDAZOL - 120 mL - SUSPEN - 250 mg/5 mL	32	S/. 2.16	S/. 69.12	0.033%	0.01%	99.82%
349	CREATININA COLORIMETRICA - 220 DET - KIT -	1	S/. 68.80	S/. 68.80	1.062%	0.01%	99.83%
350	LATANOPROST (SOLUCION OFTALMICA) - 2.5 mL - SOLUCI - 50 µg/mL (0.005 %)	8	S/. 8.00	S/. 64.00	0.123%	0.01%	99.83%
351	SONDA NASOGASTRICA N° 14 - - UNIDAD -	61	S/. 1.04	S/. 63.44	0.016%	0.01%	99.84%
352	BENZATINA BENICILPENICILINA - - INYECT - 1200000 UI	130	S/. 0.48	S/. 62.40	0.007%	0.01%	99.85%
353	NISTATINA (GOTAS) - 12 mL - SUSPEN - 100000 UI/mL	20	S/. 3.04	S/. 60.80	0.047%	0.01%	99.85%
354	LANCETA ESTERIL PARA ADULTO - - UNIDAD -	100	S/. 0.59	S/. 59.00	0.009%	0.01%	99.86%
355	ALCOHOL ETILICO (ETANOL) - 1 L - SOLUCI - 70°	11	S/. 5.30	S/. 58.30	0.082%	0.01%	99.86%
356	LORATADINA - 60 mL - JARABE - 5 mg/5 mL	31	S/. 1.78	S/. 55.18	0.027%	0.01%	99.87%
357	PRUEBA RAPIDA DE HORMONA GONADOTROPINA CORIONICA (HCG) - 25 DET - KIT -	2	S/. 27.05	S/. 54.10	0.417%	0.00%	99.87%
358	ETIONAMIDA - - TABLET - 250 mg	100	S/. 0.54	S/. 54.00	0.008%	0.00%	99.88%
359	LAMINA PORTA OBJETO 25.4 mm X 76.2 mm - - UNIDAD -	750	S/. 0.07	S/. 54.00	0.001%	0.00%	99.88%
360	AGUA DESTILADA - 1 L - SOLUCI -	13	S/. 4.00	S/. 52.00	0.062%	0.00%	99.89%
361	CANULA BINASAL PARA OXIGENO PEDIATRICO - - UNIDAD -	28	S/. 1.60	S/. 44.80	0.025%	0.00%	99.89%
362	SONDA DE ALIMENTACION N° 6 - - UNIDAD -	36	S/. 1.24	S/. 44.64	0.019%	0.00%	99.89%
363	TIRA REACTIVA PARA ORINA DE 10 PARAMETROS - 100 DET - KIT -	1	S/. 44.00	S/. 44.00	0.679%	0.00%	99.90%
364	JABON GERMICIDA LIQUIDO - 1 L - UNIDAD -	4	S/. 10.80	S/. 43.20	0.167%	0.00%	99.90%
365	COLORANTE GRAM - 500 mL (4 FRASCOS) - UNIDAD -	2	S/. 20.74	S/. 41.47	0.320%	0.00%	99.91%
366	MEBENDAZOL - 30 mL - SUSPEN - 100 mg/5 mL	33	S/. 1.24	S/. 40.92	0.019%	0.00%	99.91%
367	DEXAMETASONA - - TABLET - 500 µg (0.5 mg)	1273	S/. 0.03	S/. 40.74	0.000%	0.00%	99.91%
368	CALCIO CARBONATO - - TABLET - 500 mg (Equiv. a 500 mg de Calcio)	600	S/. 0.07	S/. 39.00	0.001%	0.00%	99.92%
369	FLUCONAZOL - - TABLET - 50 mg	278	S/. 0.14	S/. 38.92	0.002%	0.00%	99.92%
370	SONDA VESICAL TIPO FOLEY 2 VIAS DESCARTABLE N° 12 - - UNIDAD -	24	S/. 1.60	S/. 38.40	0.025%	0.00%	99.92%
371	PIRIDOXINA CLORHIDRATO - - TABLET - 50 mg	624	S/. 0.06	S/. 36.82	0.001%	0.00%	99.93%
372	MASCARILLA DESCARTABLE TIPO N-95 X 20 - - UNIDAD -	40	S/. 0.90	S/. 36.00	0.014%	0.00%	99.93%

N°	PRODUCTO	DEMANDA ANUAL	COSTO UNITARIO	TOTAL	% DEL PRECIO UNITARIO	% DE LA DEMANDA	% DE LA DEMANDA ACUMULADA	CLASE
373	PROPRANOLOL CLORHIDRATO - - TABLET - 40 mg	1466	S/. 0.02	S/. 35.18	0.000%	0.00%	99.93%	
374	DILUYENTE PARA VACUNA CONTRA SARAMPION Y RUBEOLA (SR) - 10 DOSIS - INYECT -	347	S/. 0.10	S/. 34.70	0.002%	0.00%	99.94%	
375	AGUJA DENTAL TIPO CARPULE DESCARTABLE N° 30 G X 1" - - UNIDAD -	144	S/. 0.24	S/. 34.56	0.004%	0.00%	99.94%	
376	PRUEBA RAPIDA PARA DIAGNOSTICO DE SIFILIS (RPR) - 30 DET - KIT -	18	S/. 1.59	S/. 28.66	0.025%	0.00%	99.94%	
377	ATENOLOL - - TABLET - 100 mg	882	S/. 0.03	S/. 28.22	0.000%	0.00%	99.95%	
378	CLORANFENICOL (COMO PALMITATO) - 60 mL - SUSPEN - 250 mg/5 mL	5	S/. 5.61	S/. 28.04	0.087%	0.00%	99.95%	
379	SONDA NASOGASTRICA N° 6 - - UNIDAD -	27	S/. 1.00	S/. 27.00	0.015%	0.00%	99.95%	
380	BENCILPENICILINA SODICA - - INYECT - 1000000 UI	67	S/. 0.40	S/. 26.80	0.006%	0.00%	99.95%	
381	GUANTE PARA EXAMEN DESCARTABLE TALLA M - - PAR -	87	S/. 0.31	S/. 26.64	0.005%	0.00%	99.96%	
382	LLAVE DE DOBLE VIA DESCARTABLE CON EXTENSION 10 cm - - UNIDAD -	16	S/. 1.60	S/. 25.60	0.025%	0.00%	99.96%	
383	VENDA ELASTICA 5" X 5 yd - - UNIDAD -	20	S/. 1.23	S/. 24.64	0.019%	0.00%	99.96%	
384	BENZATINA BENCILPENICILINA - - INYECT - 2400000 UI	18	S/. 1.20	S/. 21.60	0.019%	0.00%	99.96%	
385	FURAZOLIDONA - - TABLET - 100 mg	379	S/. 0.06	S/. 21.22	0.001%	0.00%	99.96%	
386	AGUJA HIPODERMICA DESCARTABLE N° 22 G X 1 1/2" - - UNIDAD -	265	S/. 0.08	S/. 21.20	0.001%	0.00%	99.97%	
387	YODO POVIDONA (ESPUMA) - 120 mL - SOLUCI - 7.5 g/100 mL	8	S/. 2.56	S/. 20.48	0.040%	0.00%	99.97%	
388	TETRACICLINA CLORHIDRATO - - TABLET - 500 mg	196	S/. 0.10	S/. 20.38	0.002%	0.00%	99.97%	
389	MASCARILLA DESCARTABLE QUIRURGICA 3 PLEGUES - - UNIDAD -	231	S/. 0.08	S/. 18.48	0.001%	0.00%	99.97%	
390	DILUYENTE PARA VACUNA ANTIPAROTIDITIS, RUBEOLA Y SARAMPION (SPR) - 1 DOSIS - INYECT -	1995	S/. 0.01	S/. 16.43	0.000%	0.00%	99.97%	
391	VACUNA CONTRA LA DIFTERIA Y TETANOS (DT PEDIATRICO) - 10 DOSIS - INYECT -	2	S/. 7.51	S/. 15.02	0.116%	0.00%	99.97%	
392	PREDNISONA - - TABLET - 5 mg	624	S/. 0.02	S/. 14.98	0.000%	0.00%	99.98%	
393	DISPOSITIVO INTRAUTERINO DE COBRE - - UNIDAD -	8	S/. 1.87	S/. 14.96	0.029%	0.00%	99.98%	
394	TIAMAZOL - - TABLET - 5 mg	90	S/. 0.16	S/. 14.80	0.003%	0.00%	99.98%	
395	SONDA DE ASPIRACION ENDOTRAQUEAL N° 8 - - UNIDAD -	13	S/. 1.12	S/. 14.56	0.017%	0.00%	99.98%	
396	AGUJA DE ANESTESIA ESPINAL DESCARTABLE N° 27 G X 3 1/2" - - UNIDAD -	2	S/. 7.20	S/. 14.40	0.111%	0.00%	99.98%	
397	SONDA NASOGASTRICA N° 8 - - UNIDAD -	13	S/. 1.10	S/. 14.30	0.017%	0.00%	99.98%	
398	MEBENDAZOL - - TABLET - 100 mg	217	S/. 0.06	S/. 13.89	0.001%	0.00%	99.98%	
399	JERINGA DESCARTABLE 1 mL CON AGUJA 25 G X 1" AUTORETRACTIL - - UNIDAD -	20	S/. 0.69	S/. 13.83	0.011%	0.00%	99.99%	
400	BROMURO DE VECURONIO - 1 mL - INYECT - 4 mg/mL	4	S/. 3.20	S/. 12.80	0.049%	0.00%	99.99%	
401	SONDA DE ASPIRACION ENDOTRAQUEAL N° 14 - - UNIDAD -	13	S/. 0.96	S/. 12.48	0.015%	0.00%	99.99%	
402	CALCIO GLUCONATO - 10 mL - INYECT - 100 mg/mL (Equiv. a 8.4 mg/mL de Calc	17	S/. 0.72	S/. 12.24	0.011%	0.00%	99.99%	
403	SONDA DE ALIMENTACION N° 14 - - UNIDAD -	5	S/. 2.40	S/. 12.00	0.037%	0.00%	99.99%	
404	SONDA DE ASPIRACION ENDOTRAQUEAL N° 6 - - UNIDAD -	10	S/. 1.12	S/. 11.20	0.017%	0.00%	99.99%	
405	ALOPURINOL - - TABLET - 100 mg	111	S/. 0.10	S/. 11.10	0.002%	0.00%	99.99%	
406	ESTIBOGLUCONATO SODICO - 5 mL - INYECT - Equiv. a 100 mg antimonio pentavalent	3	S/. 3.28	S/. 9.85	0.051%	0.00%	99.99%	
407	SONDA VESICAL TIPO FOLEY 2 VIAS N° 18 F - - UNIDAD -	4	S/. 2.32	S/. 9.28	0.036%	0.00%	99.99%	
408	YODO POVIDONA - 120 mL - SOLUCI - 10 g/100 mL	3	S/. 2.88	S/. 8.64	0.044%	0.00%	99.99%	
409	LAMINA CUBRE OBJETO 25 mm X 25 mm X 100 - - UNIDAD -	10	S/. 0.80	S/. 8.00	0.012%	0.00%	99.99%	
410	PAPEL TOALLA DE 22 cm X 20 cm X 50 HOJAS X 3 ROLLOS - - UNIDAD -	2	S/. 3.70	S/. 7.40	0.057%	0.00%	100.00%	
411	AGUJA HIPODERMICA DESCARTABLE N° 18 G X 1 1/2" - - UNIDAD -	87	S/. 0.08	S/. 6.96	0.001%	0.00%	100.00%	
412	AGUA PARA INYECCION - 5 mL - INYECT -	38	S/. 0.16	S/. 6.08	0.002%	0.00%	100.00%	
413	SONDA DE ASPIRACION ENDOTRAQUEAL N° 10 - - UNIDAD -	6	S/. 0.95	S/. 5.70	0.015%	0.00%	100.00%	
414	BENCILPENICILINA SODICA CON DILUYENTE - - INYECT - 1000000 UI	7	S/. 0.80	S/. 5.60	0.012%	0.00%	100.00%	
415	MISOPROSTOL - - TABLET - 200 æg	4	S/. 1.20	S/. 4.80	0.019%	0.00%	100.00%	
416	DILUYENTE PARA VACUNA ANTIAMARILICA (AMA) - 10 DOSIS - INYECT -	415	S/. 0.01	S/. 4.15	0.000%	0.00%	100.00%	
417	PRUEBA RAPIDA PARA VIH 1-2 - 25 DET - KIT -	10	S/. 0.40	S/. 4.00	0.006%	0.00%	100.00%	
418	DILUYENTE PARA VACUNA ANTITUBERCULOSA (BCG) - 10 DOSIS - INYECT -	308	S/. 0.01	S/. 3.08	0.000%	0.00%	100.00%	
419	SONDA DE ALIMENTACION N° 12 - - UNIDAD -	1	S/. 2.32	S/. 2.32	0.036%	0.00%	100.00%	
420	LEVONORGESTREL - - TABLET - 750 æg	8	S/. 0.25	S/. 2.00	0.004%	0.00%	100.00%	
421	LEVONORGESTREL - BLISTER X 2 - TABLET - 750 æg	2	S/. 0.89	S/. 1.78	0.014%	0.00%	100.00%	
422	AMIKACINA (COMO SULFATO) - 2 mL - INYECT - 50 mg/mL	1	S/. 0.80	S/. 0.80	0.012%	0.00%	100.00%	
423	NAPROXENO - - TABLET - 500 mg	4	S/. 0.12	S/. 0.48	0.002%	0.00%	100.00%	
424	JERINGA DESCARTABLE 3 mL CON AGUJA 23 G X 1" - - UNIDAD -	2	S/. 0.16	S/. 0.32	0.002%	0.00%	100.00%	
425	BAJALENGUA DE MADERA ADULTO X 100 - - UNIDAD -	2	S/. 0.16	S/. 0.32	0.002%	0.00%	100.00%	
426	ACETAZOLAMIDA - - TABLET - 250 mg	0	S/. 0.25	S/. -	0.004%	0.00%	100.00%	
427	DORZOLAMIDA (SOLUCION OFTALMICA) - 5 mL - SOLUCI - 20 mg/mL	0	S/. 47.60	S/. -	0.734%	0.00%	100.00%	
428	ERITROMICINA - 60 mL - SUSPEN - 250 mg/5 mL	0	S/. 2.56	S/. -	0.040%	0.00%	100.00%	
429	MANITOL - 1 L - INYECT - 20 g/100 mL (20%)	0	S/. 4.58	S/. -	0.071%	0.00%	100.00%	
430	SONDA DE SUCCION (aspiracion) N° 14 - - UNIDAD -	0	S/. 1.37	S/. -	0.021%	0.00%	100.00%	
431	TUBO ENDOTRAQUEAL N° 7,0 CON CUFF - - UNIDAD -	0	S/. 4.80	S/. -	0.074%	0.00%	100.00%	
432	SUTURA ACIDO POLIGLACTIN 3/0/C/A 1/2 CIRCULO REDONDA 35 mm X 70 cm - UNIDAD -	0	S/. 5.30	S/. -	0.082%	0.00%	100.00%	
433	VACUNA ANTIPTOLIOMIELITICA - JERINGA PRELLENADA/ 1 D - INYECT - 80 lf/0.5 mL	0	S/. 23.21	S/. -	0.358%	0.00%	100.00%	
434	TUBERCULINA - PPD - 1 mL - INYECT - 5 UI/0.1 mL	0	S/. 124.17	S/. -	1.916%	0.00%	100.00%	
	<b>TOTAL</b>		<b>S/. 6,480.88</b>	<b>S/. 1,096,484.37</b>	<b>100%</b>			

C

**ANEXO N° 6 . Índice de rotación por producto**

CLASE N°	DESCRIPCIÓN	PRODUCTOS VENTA ANUAL	COSTO UNITARIO	TOTAL	SALDO PRODUCTOS ANUAL	TOTAL SALDO	PROMEDIO	INDICE DE ROTACION POR PRODUCTO
A	1 VACUNA ANTINEUMOCOCCA CONIUGADA 13-VALENTE - 1 DOSIS - INYECT -	3033	59.596429	180,755.97	4861	S/. 289,698.24	S/. 24,141.52	7.49
	2 VACUNA CONTRA LA INFLUENZA ESTACIONARIA - ADULTO - 1 DOSIS (0.5 mL) - INYECT -	4648	14.07	65,397.36	3641	S/. 51,228.87	S/. 4,269.07	15.32
	3 VACUNA ANTI RABICA DE USO VETERINARIO CULTIVO CELULAR - 10 DOSIS - INYECT -	1204	50.022	60,226.49	7224	S/. 361,358.93	S/. 30,113.24	2.00
	4 VACUNA ANTI VARICELA - 0.7 mL - INYECT - 1350 UPP/0.5 mL	968	60.21	58,283.28	1898	S/. 114,278.58	S/. 9,523.22	6.12
	5 SODIO CLORURO - 1 L - INYECT - 900 mg/100 mL (0.9 %)	14648	2.24	32,811.52	3698	S/. 8,283.52	S/. 690.29	47.53
	6 VACUNA RECOMBINANTE TETRAVALENTE CONTRA VIRUS DEL PAPILOMA HUMANO TIPO 6, 11, 16 Y 18 (VPH) - 0.5 mL - INYECT -	449	40.235141	18,065.58	919	S/. 36,976.09	S/. 3,081.34	5.86
	7 VACUNA ANTI POLIOMIELITICA - 1 DOSIS - INYECT - 80 Lf/0.5 mL	919	18.845884	17,319.37	1115	S/. 21,013.16	S/. 1,751.10	9.89
	8 ETONGESTREL (IMPLANTE) - UNIDAD - 68 mg	227	71.67003	16,269.10	166	S/. 11,897.22	S/. 991.44	16.41
	9 BUPIVACAINA CLORHIDRATO + DEXTROSA - 4 mL - INYECT - 20 mg + 320 mg	833	19.2	15,993.60	860	S/. 16,512.00	S/. 1,376.00	11.62
	10 VACUNA CONTRA DIFTERIA, TETANOS Y TOS FERINA ACELULAR ADSORBIDA (DPTa) - 1 DO	297	52.873421	15,703.41	474	S/. 25,062.00	S/. 2,088.50	7.52
	11 OXIGENO MEDICINAL GAS COMPRIMIDO - m3 - GAS - 99.5 %	1574	9.72	15,299.28	2811	S/. 27,322.92	S/. 2,276.91	6.72
	12 VACUNA ANTI PAROTIDITIS, RUBEOLA Y SARAMPION - 1 DOSIS - INYECT - 700 DCI/0.5 mL	1993	7.14548	14,240.94	3629	S/. 25,930.95	S/. 2,160.91	6.59
	13 JERINGA DESCARTABLE 1 mL CON AGUA 25 G X 5/8" RETRACTIL - UNIDAD -	8528	1.448416	12,352.09	12850	S/. 18,612.15	S/. 1,551.01	7.96
	14 HIERRO (COMO SACARATO) - 5 mL - INYECT - 20 mg Fe/mL	486	25	12,150.00	332	S/. 8,300.00	S/. 691.67	17.57
	15 HIERRO POLIMALTOSA - 20 mL - SOLUCI - 50 mg/mL	1434	8.281581	11,875.79	1608	S/. 13,316.78	S/. 1,109.73	10.70
	16 TERMOMETRO CLINICO ORAL - UNIDAD -	5562	2	11,124.00	1435	S/. 2,870.00	S/. 239.17	46.51
	17 PRUEBA RAPIDA PARA VIH 1-2 y SIFILIS - 25 DET - KIT -	68	162.47	11,047.96	39	S/. 6,336.33	S/. 528.03	20.92
	18 ESTRADIOL CIPIONATO + MEDROXIPROGESTERONA ACETATO - 0.5 mL - INYECT - 5 mg + 25 mg/0.5 mL	1554	6.847891	10,641.62	967	S/. 6,621.91	S/. 551.83	19.28
	19 AMOXICILINA + ACIDO CLAVULANICO (COMO SAL POTASICA) - 60 mL - SUSPEN - 250 mg + 62.5 mg/5 mL	999	10.35	10,339.65	435	S/. 4,502.25	S/. 375.19	27.56
	20 ATAZANAVIR - TABLET - 300 mg	540	18.700503	10,098.27	180	S/. 3,366.09	S/. 280.51	36.00
	21 CEFTRIAXONA SODICA - INYECT - 1 g	6442	1.52	9,791.84	1563	S/. 2,375.76	S/. 197.98	49.46
	22 GUANTE QUIRURGICO ESTERIL DESCARTABLE N° 7 1/2 - PAR -	15212	0.64	9,735.68	6500	S/. 4,160.00	S/. 346.67	28.08
	23 LACTULOSA - 180 mL - SOLUCI - 3.33 g/5 mL	965	10	9,650.00	504	S/. 5,040.00	S/. 420.00	22.98
	24 VACUNA CONTRA LA INFLUENZA PEDIATRICO (ANTIGENO TIPO A (H1N1 + H3N2) + ANTIGENO TIPO B - 20 DOSIS - INYECT - 90 ug/mL	87	109.168748	9,497.68	97	S/. 10,589.37	S/. 882.45	10.76
	25 VACUNA ANTI MARIQUITA - 10 DOSIS - INYECT - 1000 DIT/0.5 mL	415	22.71603	9,427.15	360	S/. 8,177.77	S/. 681.48	13.83
	26 VACUNA CONTRA EL SARAMPION Y LA RUBEOLA (SR) - 10 DOSIS - INYECT -	347	26.7725	9,290.66	430	S/. 11,512.18	S/. 959.35	9.68
	27 VACUNA CONTRA EL ROTAVIRUS PLV (SUSPENSION ORAL) - 1 DOSIS - SUSPEN -	786	10.942913	8,601.13	1582	S/. 17,311.69	S/. 1,442.64	5.96
	28 EQUIPO MICROGOTERO CON VOLUTROL - UNIDAD -	3283	2.4	7,879.20	932	S/. 2,236.80	S/. 186.40	42.27
	29 AMOXICILINA + ACIDO CLAVULANICO (COMO SAL POTASICA) - TABLET - 500 mg + 125 mg	12908	0.6	7,744.80	3314	S/. 1,988.40	S/. 165.70	46.74
	30 INSULINA HUMANA (ADN RECOMBINANTE) - 10 mL - INYECT - 100 UI/mL	337	22.72	7,656.64	158	S/. 3,589.76	S/. 299.15	25.59
	31 LOPINAVIR + RITONAVIR - TABLET - 200 mg + 50 mg	6420	1.15545	7,417.99	1080	S/. 1,247.89	S/. 103.99	71.33
	32 SALBUTAMOL (COMO SULFATO) - 200 DOSIS - AEROSO - 100 æg/DOSIS	1330	5.5	7,315.00	601	S/. 3,305.50	S/. 275.46	26.56
	33 JERINGA DESCARTABLE 1 mL CON AGUA 25 G X 1" RETRACTIL - UNIDAD -	10150	0.684062	6,943.23	12429	S/. 8,502.21	S/. 708.52	9.80
	34 TRAMADOL CLORHIDRATO - 1 mL - INYECT - 50 mg/mL	6644	1.04	6,909.76	3505	S/. 3,645.20	S/. 303.77	22.75
	35 ACIDO FOLICO + FERROSO SULFATO (Equiv. de Hierro elemental) - TABLET - 400 æg + 60 mg Fe	50400	0.12	6,048.00	26971	S/. 3,236.52	S/. 269.71	22.42
	36 CEFAZOLINA (COMO SAL SODICA) - INYECT - 1 g	3425	1.76	6,028.00	1075	S/. 1,892.00	S/. 157.67	38.23
	37 CATETER ENDOVENOSO PERIFERICO N° 18 G X 1 1/4" - UNIDAD -	4946	1.2	5,935.20	1686	S/. 2,023.20	S/. 168.60	35.20
	38 JERINGA DESCARTABLE 10 mL CON AGUA 21 G X 1 1/2" - UNIDAD -	24328	0.24	5,838.72	9420	S/. 2,260.80	S/. 188.40	30.99
	39 LOSARTAN POTASICO - TABLET - 50 mg	95253	0.06	5,715.18	17472	S/. 1,048.32	S/. 87.36	65.42
	40 METFORMINA CLORHIDRATO - TABLET - 850 mg	101610	0.0554	5,629.19	17349	S/. 961.13	S/. 80.09	70.28
	41 JERINGA DESCARTABLE 5 mL CON AGUA 21 G X 1 1/2" - UNIDAD -	22626	0.24	5,430.24	6684	S/. 1,604.16	S/. 133.68	40.62
	42 METAMIZOL SODICO - 2 mL - INYECT - 1 g	14659	0.37	5,423.83	3268	S/. 1,209.16	S/. 100.76	53.83
	43 NAPROXENO SODICO - TABLET - 550 mg	34450	0.155	5,339.75	9129	S/. 1,415.00	S/. 117.92	45.28
	44 PRESERVATIVOS SIN NONOXINOL - UNIDAD -	58889	0.090437	5,325.74	51792	S/. 4,683.91	S/. 390.33	13.64
45 GUANTE QUIRURGICO ESTERIL DESCARTABLE N° 6 1/2 - PAR -	8205	0.64	5,251.20	2975	S/. 1,904.00	S/. 158.67	33.10	
46 VACUNA ANTI RABICA HUMANA INACTIVADA (PREPARADO DE CULTIVO CELULAR WISTAR PM/W138) + DILUYENTE - 1 DOSIS - INYECT - 2.5 UI	98	53.33	5,226.34	134	S/. 7,146.22	S/. 595.52	8.78	
47 EFAVIRENZ + EMTRICITABINA + TENOFOVIR - TABLET - 600 mg + 200 mg + 300 mg <sup>3</sup>	4500	1.119261	5,036.67	570	S/. 637.98	S/. 53.16	94.74	
48 VACUNA DPT, Hib Y Vhb (PENTAVALENTE) - 1 DOSIS - INYECT -	1192	4.148431	4,944.93	2087	S/. 8,657.78	S/. 721.48	6.85	
49 ESPIRONOLACTONA - TABLET - 100 mg	1950	2.5	4,875.00	5363	S/. 13,407.50	S/. 1,117.29	4.36	
50 EQUIPO DE VENOCISIS - UNIDAD -	5928	0.8	4,742.40	1335	S/. 1,068.00	S/. 89.00	53.29	
51 SALBUTAMOL (COMO SULFATO) - 10 mL - SOLUCI - 5 mg/mL	337	14	4,718.00	222	S/. 3,108.00	S/. 259.00	18.22	
52 LLAVE DE TRIPLE VIA DESCARTABLE - UNIDAD -	5403	0.85	4,592.55	1718	S/. 1,460.30	S/. 121.69	37.74	
53 FENTANILO - 10 mL - INYECT - 50 æg/mL	450	10.18	4,581.00	508	S/. 5,171.44	S/. 430.95	10.63	
54 CLINDAMICINA (COMO FOSFATO) - 4 mL - INYECT - 600 mg	3006	1.5	4,509.00	1214	S/. 1,821.00	S/. 151.75	29.71	
55 MEDROXIPROGESTERONA ACETATO - 1 mL - INYECT - 150 mg/mL	1606	2.723188	4,373.44	1153	S/. 3,139.84	S/. 261.65	16.71	
56 ABACAVIR (COMO SULFATO) - TABLET - 300 mg	4980	0.867653	4,320.91	1800	S/. 1,561.78	S/. 130.15	33.20	



CLASE N°	DESCRIPCIÓN	PRODUCTOS VENTA ANUAL	COSTO UNITARIO	TOTAL	SALDO PRODUCTOS ANUAL	TOTAL SALDO	PROMEDIO	INDICE DE ROTACION POR PRODUCTO		
57	MUPIROICINA (COMO SAL CALCIICA) -15 g - CREMA - 2 g/100 g (2 %)	565	7	3,955.00	386	S/.	2,702.00	S/.	225.17	17.56
58	PARACETAMOL - - TABLET - 500 mg	75201	0.052	3,910.45	23644	S/.	1,229.49	S/.	102.46	38.17
59	ALBENDAZOL - 20 mL - SUSPEN - 100 mg/5 mL	2576	1.44	3,709.44	1209	S/.	1,740.96	S/.	145.08	25.57
60	SUTURA CATGUT CROMICO 1 C/A 1/2 CIRCULO REDONDA 35 mm X 70 cm - UNIDAD -	1015	3.6	3,654.00	497	S/.	1,789.20	S/.	149.10	24.51
61	SUTURA CATGUT CROMICO 2/0 C/A 1/2 CIRCULO REDONDA 35 mm X 70 cm - UNIDAD -	1495	2.4	3,588.00	468	S/.	1,123.20	S/.	93.60	38.33
62	SUTURA ACIDO POLIGLICOLICO 1 C/A 1/2 CIRCULO REDONDA 35mm x 70cm - UNIDAD -	657	5.3	3,482.10	293	S/.	1,552.90	S/.	129.41	26.91
63	HIPROMELOSA (SOLUCION OFTALMICA) - 15 mL - SOLUCI - 3 mg/mL	320	10.823	3,463.36	179	S/.	1,937.32	S/.	161.44	21.45
64	CIPROFLOXACINO (COMO LACTATO) - 100 mL - INVECT - 200 mg	3704	0.88	3,259.52	1000	S/.	880.00	S/.	73.33	44.45
65	GUANTE QUIRURGICO ESTERIL DESCARTABLE N° 7 - - PAR -	4294	0.72	3,091.68	2317	S/.	1,668.24	S/.	139.02	22.24
66	OTRAS COMBINACIONES DE MULTIVITAMINAS - 1 g - POLVO -	43904	0.069965	3,071.74	34352	S/.	2,403.44	S/.	200.29	15.34
67	SOLUCION POIELECTROLITICA - 1 L - SOLUCI -	425	7	2,975.00	464	S/.	3,248.00	S/.	270.67	10.99
68	TRAMADOL CLORHIDRATO - - TABLET - 50 mg	7422	0.4	2,968.80	5175	S/.	2,070.00	S/.	172.50	17.21
69	AMOXICILINA - TABLET - 500 mg	16078	0.18	2,894.04	8925	S/.	1,606.50	S/.	133.88	21.62
70	CEFALEXINA - TABLET - 500 mg	14432	0.2	2,886.40	4503	S/.	900.60	S/.	75.05	38.46
71	IBUPROFENO - 60 mL - SUSPEN - 100 mg/5 mL	1944	1.44	2,799.36	794	S/.	1,143.36	S/.	95.28	29.38
72	ESCOPOLAMINA N-BUTILBROMURO - TABLET - 10 mg	6789	0.4	2,715.60	5226	S/.	2,090.40	S/.	174.20	15.59
73	LUDOCAN CLORHIDRATO SIN PRESERVANTES - 20 mL - INVECT - 2 g/100 mL (2 %)	1561	1.7079	2,666.03	615	S/.	1,050.36	S/.	87.53	30.46
74	SUTURA NYLON AZUL MONOFILAMENTO 3/0 C/A 1/2 CIRCULO REDONDA 25 mm X 75 cm - UNIDAD -	1088	2.4	2,611.20	584	S/.	1,401.60	S/.	116.80	22.36
75	OMEPRAZOL - TABLET - 20 mg	21594	0.12	2,591.28	7828	S/.	939.36	S/.	78.28	33.10
76	DIMENHIDRINATO - 5 mL - INVECT - 50 mg	5135	0.5	2,567.50	1474	S/.	737.00	S/.	61.42	41.80
77	AGUA DE PUNCIÓN LUMBAR 27 G X 3 1/2" - UNIDAD -	354	7.2	2,548.80	600	S/.	4,320.00	S/.	360.00	7.08
78	ESCOPOLAMINA N-BUTILBROMURO - 1 mL - INVECT - 20 mg/mL	2973	0.85	2,527.05	1615	S/.	1,372.75	S/.	114.40	22.09
79	ENVASE DE PLASTICO CON TAPA ROSCA PARA ESPUTO 60 mL - UNIDAD -	7900	0.319182	2,521.54	0	S/.	-	S/.	-	0.00
80	AMOXICILINA - 60 mL - SUSPEN - 250 mg/5 mL	1658	1.52	2,520.16	1129	S/.	1,716.08	S/.	143.01	17.62
81	TRIGLICERIDOS ENZIMATICO - 200 DET - KIT -	9	280	2,520.00	2	S/.	560.00	S/.	46.67	54.00
82	FLUTICASONA PROPIONATO + SALMETEROL (COMO XINAFOATO) - 120 DOSIS - AEROSO - 250 $\mu$ g + 25 $\mu$ g/DOSIS	95	26.2	2,489.00	120	S/.	3,144.00	S/.	262.00	9.50
83	OMEPRAZOL (COMO SAL SODICA) - INVECT - 40 mg	1447	1.7	2,459.90	1579	S/.	2,684.30	S/.	223.69	11.00
84	HIDROCORTISONA (COMO SUCINATO SODICO) - 2 mL - INVECT - 100 mg	927	2.64	2,447.28	442	S/.	1,166.88	S/.	97.24	25.17
85	CARBONATO DE CALCIO - TABLET - 1.25 g (Equiv a 500 mg de Calcio)	26504	0.092	2,438.37	6844	S/.	629.65	S/.	52.47	46.47
86	PARACETAMOL - 60 mL - JARABE - 120 mg/5 mL	1876	1.28	2,401.28	793	S/.	1,015.04	S/.	84.59	28.39
87	ORFENADRINA CITRATO - 2 mL - INVECT - 30 mg/mL	2495	0.96	2,395.20	2455	S/.	2,356.80	S/.	196.40	12.20
88	DEXTROSA - 1 L - INVECT - 5 g/100 mL (5 %)	903	2.64	2,383.92	457	S/.	1,206.48	S/.	100.54	23.71
89	AGUA HIPODERMICA DESCARTABLE N° 21 G X 1 1/2" - UNIDAD -	14829	0.16	2,372.64	6084	S/.	973.44	S/.	81.12	29.25
90	DEKAMETASONA FOSFATO (COMO SAL SODICA) - 2 mL - INVECT - 4 mg/2 mL	5742	0.4	2,296.80	3090	S/.	1,236.00	S/.	103.00	22.30
91	GASA ESTERIL 10 cm X 10 cm - UNIDAD -	1857	1.2	2,228.40	913	S/.	1,095.60	S/.	91.30	24.41
92	OXITOCINA - 1 mL - INVECT - 10 UI	6902	0.32	2,208.64	2561	S/.	819.52	S/.	68.29	32.34
93	JERINGA DESCARTABLE 1 mL CON AGUA 25 G X 5/8" - UNIDAD -	7329	0.3	2,198.70	3358	S/.	1,007.40	S/.	83.95	26.19
94	ATORVASTATINA (COMO SAL CALCIICA) - TABLET - 20 mg	43793	0.048	2,102.06	24230	S/.	1,163.04	S/.	96.92	21.69
95	MICROCUBETA DESCARTABLE PARA HEMOGLOBINOMETRO HEMOCONTROL - UNIDAD -	300	7	2,100.00	200	S/.	1,400.00	S/.	116.67	18.00
96	SULFADIAZINA DE PLATA - 50 g - CREMA - 1 g/100 g	231	8.8	2,032.80	211	S/.	1,856.80	S/.	154.73	13.14
97	CIPROFLOXACINO (COMO CLORHIDRATO) - TABLET - 500 mg	12689	0.16	2,030.24	4175	S/.	668.00	S/.	55.67	36.47
98	FERROSO SULFATO - 180 mL - JARABE - 75 mg (Equiv. 15 mg Fe)/5 mL	1662	1.2	1,994.40	672	S/.	806.40	S/.	67.20	29.68
99	DICLOFENACO SODICO - 3 mL - INVECT - 25 mg/mL	8211	0.24	1,970.64	3158	S/.	757.92	S/.	63.16	31.20
100	EFAVIRENZ - TABLET - 600 mg	7080	0.276144	1,955.10	1290	S/.	356.23	S/.	29.69	65.86
101	CLOTRIMAZOL - 20 g - CREMA - 1 g/100 g (1 %)	1144	1.68	1,921.92	423	S/.	710.64	S/.	59.22	32.45
102	CLORFENAMINA MALEATO - 120 mL - JARABE - 2 mg/5 mL	1582	1.2	1,898.40	486	S/.	583.20	S/.	48.60	39.06
103	MASCARILLA DESCARTABLE CON TIRAS X 50 UND - UNIDAD -	10	189	1,890.00	0	S/.	-	S/.	-	0.00
104	IBUPROFENO - TABLET - 400 mg	28136	0.0671	1,887.93	10684	S/.	716.90	S/.	59.74	31.60
105	VACUNA CONTRA LA HEPATITIS B ADULTO - 1 DOSIS - INVECT - 20 ug/mL	345	5.47213	1,887.88	1424	S/.	7,792.31	S/.	649.36	2.91
106	ISONIAZIDA - TABLET - 100 mg	15664	0.120055	1,880.54	2046	S/.	245.63	S/.	20.47	91.87
107	PARACETAMOL - 120 mL - JARABE - 120 mg/5 mL	660	2.8	1,848.00	194	S/.	543.20	S/.	45.27	40.82
108	CATETER ENDOVENOSO PERIFERICO N° 22 G X 1" - UNIDAD -	1517	1.2	1,820.40	1371	S/.	1,645.20	S/.	137.10	13.28
109	BECLOMETASONA DIPROPIONATO - 200 DOSIS - AEROSO - 250 $\mu$ g/DOSIS	118	15.32	1,807.76	340	S/.	5,208.80	S/.	434.07	4.16
110	VACUNA ANTI TUBERCULOSA (BCG) - 10 DOSIS - INVECT - 3200000 U/0.1 mL	361	4.975	1,795.98	1522	S/.	7,571.95	S/.	631.00	2.85
111	MICROCUBETA DESCARTABLE PARA HEMOGLOBINOMETRO PORTATIL X 50 - UNIDAD -	250	7.142857	1,785.71	0	S/.	-	S/.	-	0.00
112	ETILEFRINA - 1 mL - INVECT - 10 mg/mL	620	2.8	1,736.00	589	S/.	1,649.20	S/.	137.43	12.63
113	ESTRIOL (CREMA VAGINAL) - 15 g - CREMA - 100 mg/100 g (0.1 %)	80	21	1,680.00	70	S/.	1,470.00	S/.	122.50	13.71
114	DICLOXACILINA (COMO SAL SODICA) - TABLET - 500 mg	6631	0.24	1,591.44	4572	S/.	1,097.28	S/.	91.44	17.40
115	LAMIVUDINA - TABLET - 150 mg	13200	0.120393	1,589.19	2160	S/.	260.05	S/.	21.67	73.33
116	LAMIVUDINA + ZIDOVUDINA - TABLET - 150 mg + 300 mg	5820	0.267711	1,558.08	1560	S/.	417.63	S/.	34.80	44.77
117	GUBENCLAMIDA - TABLET - 5 mg	38733	0.04	1,549.32	20192	S/.	807.68	S/.	67.31	23.02
118	SEVOFLURANO - 250 mL - SOLUCI - 100 mL/100 mL	5	304	1,520.00	14	S/.	4,256.00	S/.	354.67	4.29
119	PRUEBA RAPIDA PARA VIH 1-2 - 1 DET - KIT -	380	3.94	1,497.20	3093	S/.	12,186.42	S/.	1,015.54	1.47

CLASE N°	DESCRIPCIÓN	PRODUCTOS VENTA ANUAL	COSTO UNITARIO	TOTAL	SALDO PRODUCTOS ANUAL	TOTAL SALDO	PROMEDIO	INDICE DE ROTACION POR PRODUCTO	
B	120 VACUNA ANTIPOLIOMIELITICA BIVALENTE TIPO 1 Y 3 - 20 DOSIS - SUSPEN -	133	11.21555	1,491.67	210	S/. 2,355.27	S/. 196.27	7.60	
	121 METILDOPA - TABLET - 250 mg	1822	0.8	1,457.60	4549	S/. 3,639.20	S/. 303.27	4.81	
	122 ENALAPRIL MALEATO - TABLET - 10 mg	44722	0.032	1,431.10	14740	S/. 471.68	S/. 39.31	36.41	
	123 GUANTE PARA EXAMEN DESCARTABLE TALLA M - UNIDAD -	4408	0.32	1,410.56	4095	S/. 1,310.40	S/. 109.20	12.92	
	124 JERINGA DESCARTABLE 20 mL CON AGUJA 21 G X 1 1/2" - UNIDAD -	3518	0.4	1,407.20	1229	S/. 491.60	S/. 40.97	34.35	
	MICROCUBETA DE POLIESTIRENO DESCARTABLE PARA EQUIPO HEMOCONTROL X 50 UNIDADES - UNIDAD -	4	350	1,400.00	4	S/. 1,400.00	S/. 116.67	12.00	
	126 ETINILESTRADIOL + LEVONORGESTREL (BLISTER) - 21 tab + 7 tab SIN EFEC - TABLET - 30 æ	1321	1.058498	1,398.28	1682	S/. 1,780.39	S/. 148.37	9.42	
	127 SIMETICONA - 15 mL - SUSPEN - 80 mg/ml	477	2.8	1,335.60	347	S/. 971.60	S/. 80.97	16.50	
	128 BETAMETASONA (COMO DIPROPIONATO) - 20 g - CREMA - 50 mg/100 g (0.05 %)	743	1.75	1,300.25	515	S/. 901.25	S/. 75.10	17.31	
	129 ALUMINIO HIDROXIDO + MAGNESIO HIDROXIDO - 150 mL - SUSPEN - 300 - 400 mg/5 mL	638	2	1,276.00	766	S/. 1,532.00	S/. 127.67	9.99	
	C	130 AEROCAMARA ADULTO - UNIDAD -	276	4.5	1,242.00	95	S/. 427.50	S/. 35.63	34.86
		131 AGUJA DE PUNCIÓN LUMBAR (RAQUIDEA) DESCARTABLE N° 26 G X 3 1/2" - UNIDAD -	170	7.2	1,224.00	280	S/. 2,016.00	S/. 168.00	7.29
132 AMIKACINA (COMO SULFATO) - 2 mL - INYECT - 250 mg/ml		759	1.6	1,214.40	0	S/. -	S/. -	0.00	
133 CLOSERINA - TABLET - 250 mg		475	2.554442	1,213.36	50	S/. 127.72	S/. 10.64	114.00	
134 RIFAMPICINA - TABLET - 300 mg		2956	0.410337	1,212.96	0	S/. -	S/. -	0.00	
135 COLESTEROL TOTAL ENZIMATICO - 400 DET - KIT -		3	390	1,170.00	1	S/. 390.00	S/. 32.50	36.00	
136 UREA ENZIMATICA - 1 DET - KIT -		3	390	1,170.00	0	S/. -	S/. -	0.00	
137 CATETER ENDOVENOSO PERIFERICO N° 24 G X 3/4" - UNIDAD -		974	1.2	1,168.80	973	S/. 1,167.60	S/. 97.30	12.01	
138 GEMFIBROZIL - TABLET - 600 mg		7642	0.1456	1,112.68	7298	S/. 1,062.59	S/. 88.55	12.57	
139 SUTURA ACIDO POLIGLACTIN 3/0 C/A 1/2 CIRCULO REDONDA 30 mm X 70 cm - UNIDAD -		252	4.4	1,108.80	417	S/. 1,834.80	S/. 152.90	7.25	
140 CLINDAMICINA (COMO CLORHIDRATO) - TABLET - 300 mg		6895	0.16	1,103.20	8284	S/. 1,325.44	S/. 110.45	9.99	
141 MIDAZOLAM - 5 mL - INYECT - 5 mg		284	3.765	1,069.26	476	S/. 1,792.14	S/. 149.35	7.16	
142 ACETILSISTEINA - 10 mL - INYECT - 200 mg/ml		149	7.16	1,066.84	331	S/. 2,369.96	S/. 197.50	5.40	
143 PREDNISONA - TABLET - 50 mg		3210	0.33	1,059.30	2783	S/. 918.39	S/. 76.53	13.84	
144 ACIDO TRANEXAMICO - TABLET - 250 mg		201	5.2	1,045.20	929	S/. 4,830.80	S/. 402.57	2.60	
145 FENITOINA SODICA - TABLET - 100 mg		2955	0.35	1,034.25	6284	S/. 2,199.40	S/. 183.28	5.64	
146 METRONIDAZOL - 100 mL - INYECT - 500 mg		968	1.04	1,006.72	816	S/. 848.64	S/. 70.72	14.24	
147 AGUJA DE ANESTESIA ESPINAL DESCARTABLE N° 26 G X 3 1/2" - UNIDAD -		205	4.8	984.00	142	S/. 681.60	S/. 56.80	17.32	
148 ALBENDAZOL - TABLET - 200 mg		2435	0.4	974.00	4007	S/. 1,602.80	S/. 133.57	7.29	
149 RIFAMPICINA - 60 mL - SUSPEN - 100 mg/5 mL		72	13.457247	968.92	0	S/. -	S/. -	0.00	
150 LIDOCAINA CLORHIDRATO + EPINEFRINA - 1.8 mL - INYECT - 20 mg + 10 ug/ml		909	1.06	963.54	1044	S/. 1,106.64	S/. 92.22	10.45	
151 CATETER ENDOVENOSO PERIFERICO N° 20 G X 1 1/4" - UNIDAD -		796	1.2	955.20	1131	S/. 1,357.20	S/. 113.10	8.45	
152 CREATININA CINETICA - 100 DET - KIT -		13	73.008	949.10	0	S/. -	S/. -	0.00	
153 SODIO CLORURO - 20 mL - INYECT - 20 g/100 mL (20 %)		1042	0.9	937.80	888	S/. 799.20	S/. 66.60	14.08	
154 FERROSO SULFATO - 30 mL - SOLUCI - 25 mg de Fe/ml		61	15.187	926.41	254	S/. 3,857.50	S/. 321.46	2.88	
155 BROMURO DE IPATROPIO - 200 DOSIS - AEROSO - 20 æg/Dosis		155	5.95905	923.65	150	S/. 893.86	S/. 74.49	12.40	
156 POUCEJUNA - 500 mL - INYECT - 3.5 g/100 mL (3.5 %)		25	36	900.00	184	S/. 6,624.00	S/. 552.00	1.63	
157 JERINGA DESCARTABLE 3 mL CON AGUJA 21 G X 1 1/2" - UNIDAD -		3729	0.24	894.96	3611	S/. 866.64	S/. 72.22	12.39	
158 VENDA DE YESO 6" X 5 yd - UNIDAD -		135	6.4	864.00	104	S/. 665.60	S/. 55.47	15.58	
159 VACUNA CONTRA LA HEPATITIS B PEDIATRICO - 1 DOSIS - INYECT - 10 ug/0.5 mL		855	1.000523	855.45	1641	S/. 1,641.86	S/. 136.82	6.25	
160 KANAMICINA (COMO SULFATO) - INYECT - 1 g		204	4.183929	853.52	27	S/. 112.97	S/. 9.41	90.67	
161 TENOFOVIR - TABLET - 300 mg		4170	0.201886	841.86	300	S/. 60.57	S/. 5.05	166.80	
162 TIRA REACTIVA PARA ORINA DE 11 PARAMETROS - 100 DET - KIT -		14	60	840.00	10	S/. 600.00	S/. 50.00	16.80	
163 VACUNA CONTRA DIFTERIA, TETANOS Y TOS FERINA (DPT, TRIPLE) - 10 DOSIS - INYECT -		110	7.6	836.00	382	S/. 2,903.20	S/. 241.93	3.46	
164 ACIDO FOLICO - TABLET - 500 æg (0.5 mg)		14395	0.058	834.91	14202	S/. 823.72	S/. 68.64	12.16	
165 PROPOFOL - 20 mL - INYECT - 10 mg/mL (1 %)		161	5	805.00	277	S/. 1,385.00	S/. 115.42	6.97	
166 FITOMENADIONA - 1 mL - INYECT - 10 mg/ml		992	0.8	793.60	718	S/. 574.40	S/. 47.87	16.58	
167 PAYAL CALZON DESCARTABLE PARA ADULTO TALLA GRANDE - UNIDAD -		282	2.8	789.60	114	S/. 319.20	S/. 26.60	29.68	
168 SULFAMETOXAZOL + TRIMETOPRIMA - 60 mL - SUSPEN - 200 mg + 40 mg/5 mL		490	1.6	784.00	278	S/. 444.80	S/. 37.07	21.15	
169 DEXTROMETORFANO BROMHIDRATO - 120 mL - JARABE - 15 mg/5 mL		543	1.44	781.92	628	S/. 904.32	S/. 75.36	10.38	
170 METRONIDAZOL - TABLET - 500 mg		9674	0.08	773.92	6215	S/. 497.20	S/. 41.43	18.68	
171 AEROCAMARA PEDIATRICA - UNIDAD -		170	4.5	765.00	122	S/. 549.00	S/. 45.75	16.72	
FLUTICASONA PROPIONATO + SALMETEROL (COMO XINAFOATO) - 120 DOSIS - AEROSO							S/. 1,676.80		
172 - 125 æg + 25 æg/DOSIS		29	26.2	759.80	64	S/. 1,676.80	S/. 139.73	5.44	
173 SUTURA CATGUT CROMICO 3/0 C/A 1/2 CIRCULO REDONDA 35 mm X 70 cm - UNIDAD -		316	2.4	758.40	293	S/. 703.20	S/. 58.60	12.94	
174 BOLSA COLECTORA DE ORINA X 2 L - UNIDAD -		469	1.6	750.40	348	S/. 556.80	S/. 46.40	16.17	
175 LAMINA PORTA OBJETO 25 mm X 75 mm X 50 UNIDADES - UNIDAD -		213	3.4	724.20	13	S/. 44.20	S/. 3.68	196.62	
176 MASCARA DE OXIGENO DESCARTABLE PARA NEBUJIZACION PEDIATRICO - UNIDAD -		255	2.8	714.00	130	S/. 364.00	S/. 30.33	23.54	
177 AZITROMICINA - TABLET - 500 mg	2228	0.32	712.96	2180	S/. 697.60	S/. 58.13	12.26		
178 SUTURA ACIDO POLIGLICOLICO 2/0 C/A 1/2 CIRCULO REDONDA 35 mm X 70 cm - UNIDAD -	162	4.4	712.80	223	S/. 981.20	S/. 81.77	8.72		
179 DOXICICLINA - TABLET - 100 mg	5918	0.12	710.16	5028	S/. 603.36	S/. 50.28	14.12		
180 SODIO CLORURO - 100 mL - INYECT - 900 mg/100 mL (0.9 %)	710	1	710.00	586	S/. 586.00	S/. 48.83	14.54		
181 OXACILINA - INYECT - 1 g	565	1.2	678.00	560	S/. 672.00	S/. 56.00	12.11		
182 CLONAZEPAM - TABLET - 500 æg (0.5 mg)	5581	0.12	669.72	5343	S/. 641.16	S/. 53.43	12.53		

CLASE N°	DESCRIPCIÓN	PRODUCTOS VENTA ANUAL	COSTO UNITARIO	TOTAL	SALDO PRODUCTOS ANUAL	TOTAL SALDO	PROMEDIO	INDICE DE ROTACION POR PRODUCTO
183	JERINGA DESCARTABLE 1 mL CON AGUA 27 G X 1/2" RETRACTIL - UNIDAD -	965	0.69	665.85	1391	S/. 999.79	S/. 79.98	8.32
184	FUROSEMIDA - 2 mL - INYECT - 10 mg/mL	830	0.8	664.00	1525	S/. 1,220.00	S/. 101.67	6.53
185	ACIDO ACETILSALICILICO - TABLET - 100 mg	16718	0.039	652.00	9709	S/. 378.65	S/. 31.55	20.66
186	KETOTIFENO (SOLUCION OFTALMICA) - 10 mL - SOLUCI - 0.25 mg/mL	28	23.18	649.04	26	S/. 602.68	S/. 50.22	12.92
187	RITONAVIR - TABLET - 100 mg	540	1.197351	646.57	180	S/. 215.52	S/. 17.96	36.00
188	YODO Povidona - 60 mL - SOLUCI - 10 g/100 mL	179	3.6	644.40	194	S/. 698.40	S/. 58.20	11.07
189	CLORANFENICOL (COMO SUCINATO SODICO) - INYECT - 1 g	306	2.1	642.60	358	S/. 751.80	S/. 62.65	10.26
190	TRANSAMINASA GLUTAMICA OXALACETICA (TGO) CINETICA - 200 DET - KIT -	2	318	636.00	0	S/. -	S/. -	0.00
191	TRANSAMINASA GLUTAMICA PIRUVICA (TGP) ENZIMATICA - 200 DET - KIT -	2	318	636.00	2	S/. 636.00	S/. 53.00	12.00
192	CLOTRIMAZOL - OVULO - 500 mg	1289	0.48	618.72	1818	S/. 872.64	S/. 72.72	8.51
193	SODIO BICARBONATO - 20 mL - INYECT - 8.4 g/100 mL (8.4 %)	768	0.8	614.40	825	S/. 660.00	S/. 55.00	11.17
194	RANITIDINA (COMO CLORHIDRATO) - 2 mL - INYECT - 25 mg/mL	2145	0.28	600.60	905	S/. 253.40	S/. 21.12	28.44
195	PARACETAMOL - 10 mL - SOLUCI - 100 mg/mL	667	0.88	586.96	533	S/. 469.04	S/. 39.09	15.02
196	MASCARILLA DE BIOSEGURIDAD DESCARTABLE (N95) - UNIDAD -	80	7.2	576.00	0	S/. -	S/. -	0.00
197	SUTURA NYLON AZUL MONOFILAMENTO 2 C/A 1/2 CIRCULO REDONDA 30 mm x 75 cm - UNIDAD -	159	3.6	572.40	646	S/. 2,325.60	S/. 193.80	2.95
198	VENDA ELASTICA 6" X 5 yd - UNIDAD -	274	2	548.00	170	S/. 340.00	S/. 28.33	19.34
199	SUTURA NYLON AZUL MONOFILAMENTO 1 C/A 1/2 CIRCULO REDONDA 35 mm X 75 cm -	274	2	548.00	1212	S/. 2,424.00	S/. 202.00	2.71
200	AZITROMICINA - 60 mL - SUSPEN - 200 mg/5 mL	188	2.88	541.44	142	S/. 408.96	S/. 34.08	15.89
201	AZITROMICINA - 30 mL - SUSPEN - 200 mg/5 mL	200	2.7	540.00	89	S/. 240.30	S/. 20.03	26.97
202	ORFENDRINA CITRATO - TABLET - 100 mg	11060	0.048	530.88	7346	S/. 352.61	S/. 29.38	18.07
203	KETAMINA (COMO CLORHIDRATO) - 10 mL - INYECT - 50 mg/mL	219	2.4	525.60	466	S/. 1,118.40	S/. 93.20	5.64
204	CLORANFENICOL - TABLET - 500 mg	1308	0.4	523.20	3093	S/. 1,237.20	S/. 103.10	5.07
205	SONDA VESICAL TIPO NELATON No 14 - UNIDAD -	229	2.24	512.96	143	S/. 320.32	S/. 26.69	19.22
206	ESPARADRAPO DE PAPEL 1" X 10 yd - UNIDAD -	131	3.9	510.90	144	S/. 561.60	S/. 46.80	10.92
207	ALGODON HIDROFILO - 500 g - UNIDAD -	46	10.8	496.80	30	S/. 324.00	S/. 27.00	18.40
208	RANITIDINA (COMO CLORHIDRATO) - TABLET - 300 mg	5147	0.096	494.11	3522	S/. 338.11	S/. 28.18	17.54
209	VACUNA CONTRA EL SARAMPION Y LA RUBEOLA (SR) - 1 DOSIS - INYECT -	50	9.73	486.50	550	S/. 5,351.50	S/. 445.96	1.09
210	SONDA VESICAL TIPO FOLEY 2 VIAS DESCARTABLE N° 14 - UNIDAD -	208	2.32	482.56	223	S/. 517.36	S/. 43.11	11.19
211	VENDA ELASTICA 3" X 5 yd - UNIDAD -	334	1.44	480.96	352	S/. 506.88	S/. 42.24	11.39
212	MANDIL DESCARTABLE TALLA M - UNIDAD -	110	4.32	475.20	0	S/. -	S/. -	0.00
213	FERROSO SULFATO - TABLET - 300 mg (Equiv. 60 mg Fe)	6944	0.067344	467.64	2982	S/. 200.82	S/. 16.73	27.94
214	SUTURA NYLON AZUL MONOFILAMENTO 4/0 C/A 1/2 CIRCULO REDONDA 20 mm X 75 cm - UNIDAD -	191	2.4	458.40	311	S/. 746.40	S/. 62.20	7.37
215	LANCETAS RETRACTIL DESCARTABLE ADULTO X 100 UNIDADES - UNIDAD -	5	90	450.00	0	S/. -	S/. -	0.00
216	VENDA DE YESO 4" X 5 yd - UNIDAD -	102	4.32	440.64	212	S/. 915.84	S/. 76.32	5.77
217	SONDA VESICAL TIPO FOLEY 2 VIAS DESCARTABLE N° 16 - UNIDAD -	189	2.32	438.48	209	S/. 484.88	S/. 40.41	10.85
218	VENDA ELASTICA 4" X 5 yd - UNIDAD -	274	1.6	438.40	226	S/. 361.60	S/. 30.13	14.55
219	ALPRAZOLAM - TABLET - 500 aeg (0.5 mg)	5395	0.08	431.60	9685	S/. 774.80	S/. 64.57	6.68
220	FENOBARBITAL - TABLET - 100 mg	1228	0.35	429.80	1986	S/. 695.10	S/. 57.93	7.42
221	CLORFENAMINA MALEATO - TABLET - 4 mg	17660	0.024	423.84	13761	S/. 330.26	S/. 27.52	15.40
222	GENTAMICINA (COMO SULFATO) - 2 mL - INYECT - 80 mg/mL	1175	0.36	423.00	945	S/. 340.20	S/. 28.35	14.92
223	ERITROMICINA - 120 mL - SUSPEN - 250 mg/5 mL	52	8.1	421.20	84	S/. 680.40	S/. 56.70	7.43
224	PIRAZINAMIDA - TABLET - 500 mg	2325	0.179272	416.81	250	S/. 44.82	S/. 3.73	111.60
225	PREDNISONA - 60 mL - JARABE - 5 mg/5 mL	98	4.15	406.70	210	S/. 871.50	S/. 72.63	5.60
226	ALUMINIO HIDROXIDO + MAGNESIO HIDROXIDO - 150 mL - SUSPEN - 400 + 400 mg/5 mL	203	2	406.00	80	S/. 160.00	S/. 13.33	30.45
227	METOCLOPRAMIDA CLORHIDRATO - 2 mL - INYECT - 5 mg/mL	1626	0.24	390.24	848	S/. 203.52	S/. 16.96	23.01
228	FUROSEMIDA - TABLET - 40 mg	4866	0.08	389.28	4880	S/. 390.40	S/. 32.53	11.97
229	ZIDOVUDINA + LAMIVUDINA + NEVIRAPINA - TABLET - 300 mg + 150 mg + 200 mg	840	0.460356	386.70	120	S/. 55.24	S/. 4.60	84.00
230	DEXAMETASONA - TABLET - 4 mg	962	0.4	384.80	1195	S/. 478.00	S/. 39.83	9.66
231	ACEITE DE INMERSION PARA MICROSCOPIA - 500 mL - UNIDAD -	1	384	384.00	0	S/. -	S/. -	0.00
232	HOJA DE BISTURI DESCARTABLE N° 21 - UNIDAD -	1188	0.32	380.16	938	S/. 300.16	S/. 25.01	15.20
233	LANCETA DESCARTABLE PEDIATRICA - UNIDAD -	2200	0.17	374.00	200	S/. 34.00	S/. 2.83	132.00
234	DEXTROSA - 20 mL - INYECT - 333 mg/mL (33 %)	464	0.8	371.20	603	S/. 482.40	S/. 40.20	9.23
235	CODEINA FOSFATO - 2 mL - INYECT - 30 mg/mL	93	3.9	362.70	278	S/. 1,084.20	S/. 90.35	4.01
236	ATROPINA SULFATO - 1 mL - INYECT - 1 mg/mL	1268	0.285834	362.44	2562	S/. 732.31	S/. 61.03	5.94
237	ALGODON HIDROFILO - 100 g - UNIDAD -	125	2.88	360.00	174	S/. 501.12	S/. 41.76	8.62
238	COLESTEROL HDL - 1 DET - KIT -	3	120	360.00	1	S/. 120.00	S/. 10.00	36.00
239	HIDROCLOROTIAZIDA - TABLET - 25 mg	14783	0.024	354.79	9220	S/. 221.28	S/. 18.44	19.24
240	DICLOXACILINA (COMO SAL SODICA) - 60 mL - SUSPEN - 250 mg/5 mL	192	1.84	353.28	169	S/. 310.96	S/. 25.91	13.63
241	VENDA DE YESO 8" X 5 yd - UNIDAD -	68	5.17	351.56	107	S/. 553.19	S/. 46.10	7.63
242	ALCOHOL ETILICO (ETANOL) - 1 L - SOLUCI - 96°	78	4.4	343.20	109	S/. 479.60	S/. 39.97	8.59
243	DIGOXINA - TABLET - 250 aeg (0.25 mg)	1428	0.24	342.72	2471	S/. 593.04	S/. 49.42	6.93
244	ESPEJULO VAGINAL DESCARTABLE MEDIANO - UNIDAD -	300	1.12	336.00	0	S/. -	S/. -	0.00
245	AGUA HIPODERMICA DESCARTABLE N° 23 G X 1" - UNIDAD -	2044	0.16	327.04	2293	S/. 366.88	S/. 30.57	10.70

CLASE N°	DESCRIPCIÓN	PRODUCTOS VENTA ANUAL	COSTO UNITARIO	TOTAL	SALDO PRODUCTOS ANUAL	TOTAL SALDO	PROMEDIO	INDICE DE ROTACION POR PRODUCTO
246	TIMOLOL MALEATO(SOLUCION OFTALMICA) - 5 mL - SOLUCI - 5 mg/mL (0.5 %)	36	8.75	315.00	97	S/. 848.75	S/. 70.73	4.45
247	LLAVE DE TRIPLE VIA CON EXTENSION X 10 cm - UNIDAD -	157	2	314.00	799	S/. 1,598.00	S/. 133.17	2.36
248	BENZOATO DE BENCILO - 120 mL - LOCION - 25 g/100 mL (25 %)	101	3.088	311.89	88	S/. 271.74	S/. 22.65	13.77
249	VENDA ELASTICA 2" X 5 yd - UNIDAD -	255	1.2	306.00	232	S/. 278.40	S/. 23.20	13.19
250	BOISA SIMPLE DE EXTRACCION DE SANGRE X 450 mL - UNIDAD -	38	8	304.00	68	S/. 544.00	S/. 45.33	6.71
251	MASCARA DE OXIGENO DESCARTABLE PARA NEBUJAZACION ADULTO - UNIDAD -	108	2.8	302.40	93	S/. 260.40	S/. 21.70	13.94
252	PRUEBA RAPIDA PARA HEPATITIS B - 30 DET - KIT -	5	60	300.00	0	S/. -	S/. -	0.00
253	BETAMETASONA (COMO FOSFATO SODICO) - 1 mL - INYECT - 4 mg/mL	156	1.905	297.18	252	S/. 480.06	S/. 40.01	7.43
254	DEXTOSA - 1 L - INYECT - 10 g/100 mL (10 %)	100	2.88	288.00	136	S/. 391.68	S/. 32.64	8.82
255	SUTURA NYLON AZUL MONOFILAMENTO 5/0 C/A 3/8 CIRCULO CORTANTE 15 mm X 75 cm - UNIDAD -	117	2.4	280.80	565	S/. 1,356.00	S/. 113.00	2.48
256	MEDROXI PROGESTERONA ACETATO - TABLET - 5 mg	552	0.5	276.00	1348	S/. 674.00	S/. 56.17	4.91
257	ETAMBUTOL CLORHIDRATO - TABLET - 400 mg	2230	0.123075	274.46	0	S/. -	S/. -	0.00
258	LEVOTIROXINA SODICA - TABLET - 100 µg (0.1 mg)	1009	0.271	273.44	1595	S/. 432.25	S/. 36.02	7.59
259	EPINEFRINA (COMO CLORHIDRATO O TARTRATO) - 1 mL - INYECT - 1 mg/mL	846	0.32	270.72	840	S/. 268.80	S/. 22.40	12.09
260	GUANTE QUIRURGICO ESTERIL DESCARTABLE N° 8 - PAR -	422	0.64	270.08	534	S/. 341.76	S/. 28.48	9.48
261	PRUEBA RAPIDA PARA HEPATITIS B - 25 DET - KIT -	8	33.72499	269.80	40	S/. 1,349.00	S/. 112.42	2.40
262	ERGOMETRINA MALEATO - 1 mL - INYECT - 200 µg/mL (0.2 mg/mL)	544	0.47895	260.55	14063	S/. 6,735.47	S/. 561.29	0.46
263	CARBAMAZEPINA - TABLET - 200 mg	2126	0.12	255.12	3898	S/. 467.76	S/. 38.98	6.54
264	SULFAMETOXAZOL + TRIMETOPRIMA - TABLET - 400 mg + 80 mg	1578	0.16	252.48	3087	S/. 493.92	S/. 41.16	6.13
265	TETRACICLINA CLORHIDRATO (UNGENTO OFTALMICO) - 6 g - UNGEN - 1 g/100 g (1 %)	63	4	252.00	175	S/. 700.00	S/. 58.33	4.32
266	ERITROMICINA - TABLET - 500 mg	572	0.43	245.96	1634	S/. 702.62	S/. 58.55	4.20
267	VACUNA CONTRA LA DIFTERIA Y TETANOS (DT ADULTO) - 10 DOSIS - INYECT -	44	5.471824	240.76	271	S/. 1,482.86	S/. 123.57	1.95
268	GLUCOSA ENZIMATICA - 400 DET - KIT -	3	80	240.00	0	S/. -	S/. -	0.00
269	ANILIDOPINO (COMO BESILATO) - TABLET - 5 mg	5902	0.04	236.08	4907	S/. 196.28	S/. 16.36	14.43
270	LEVOFLOXACINO - TABLET - 250 mg	200	1.177828	235.57	0	S/. -	S/. -	0.00
271	METOCLOPRAMIDA CLORHIDRATO - TABLET - 10 mg	2927	0.08	234.16	2242	S/. 179.36	S/. 14.95	15.67
272	YODO PIVIDONA - 1 L - SOLUCI - 8.5 g/100 mL	15	15.52	232.80	45	S/. 698.40	S/. 58.20	4.00
273	DIAZEPAM - 2 mL - INYECT - 5 mg/mL	287	0.8	229.60	693	S/. 554.40	S/. 46.20	4.97
274	TUBO DE VIDRIO 13 mm X 100 mm - UNIDAD -	300	0.75	225.00	0	S/. -	S/. -	0.00
275	SUTURA ACIDO POLIGLACTIN 1 C/A 1/2 CIRCULO REDONDA 35 mm X 70 cm - UNIDAD -	51	4.4	224.40	61	S/. 268.40	S/. 22.37	10.03
276	MICROCUBETA DESCARTABLE PARA HEMOGLOBINOMETRO PORTATIL - UNIDAD -	558	0.4	223.20	373	S/. 149.20	S/. 12.43	17.95
277	CANULA BINALSA PARA OXIGENO ADULTO - UNIDAD -	139	1.6	222.40	167	S/. 267.20	S/. 22.27	9.99
278	FLUCONAZOL - TABLET - 150 mg	919	0.24	220.56	1756	S/. 421.44	S/. 35.12	6.28
279	HEPARINA SODICA - 5 mL - INYECT - 5000 UI/5 mL	41	5.304	217.46	82	S/. 434.93	S/. 36.24	6.00
280	GLUCOSA ENZIMATICA - 1 DET - KIT -	2	108.608	217.22	18	S/. 1,954.94	S/. 162.91	1.33
281	HOJA DE BISTURI DESCARTABLE N° 15 - UNIDAD -	676	0.32	216.32	1217	S/. 389.44	S/. 32.45	6.67
282	SUTURA NYLON AZUL MONOFILAMENTO 3/0 C/A 1/2 CIRCULO CORTANTE 25 mm X 75 cm - UNIDAD -	89	2.4	213.60	20	S/. 48.00	S/. 4.00	53.40
283	POTASIO CLORURO - 10 mL - INYECT - 20 g/100 mL	884	0.24	212.16	580	S/. 139.20	S/. 11.60	18.29
284	YODO PIVIDONA (ESPUMA) - 60 mL - SOLUCI - 7.5 g/100 mL	82	2.56	209.92	330	S/. 844.80	S/. 70.40	2.98
285	AGUIA HUBER N° 22 G X 20 mm - UNIDAD -	9	23	207.00	26	S/. 598.00	S/. 49.83	4.15
286	LIDOCAINA CLORHIDRATO - 10 mL - GEL - 2 g/100 mL	118	1.75	206.50	172	S/. 301.00	S/. 25.08	8.23
287	ESPARADRAPO HIPOALERGICO DE PAPEL 2.5 cm X 9.1 m X 12 - UNIDAD -	47	4.3333	203.67	97	S/. 420.33	S/. 35.03	5.81
288	SALES DE REHIDRACION ORAL - 20.5 g/L - POLVO -	503	0.4	201.20	607	S/. 242.80	S/. 20.23	9.94
289	NITROFURANTOINA - TABLET - 100 mg	1000	0.2	200.00	1594	S/. 318.80	S/. 26.57	7.53
290	APOSITO TRANSPARENTE ADHESIVO 10 cm X 12 cm - UNIDAD -	199	1	199.00	200	S/. 200.00	S/. 16.67	11.94
291	PREDNISONA - TABLET - 20 mg	1620	0.122	197.64	4022	S/. 490.68	S/. 40.89	4.83
292	SUTURA NYLON AZUL MONOFILAMENTO 3/0 C/A 3/8 CIRCULO CORTANTE 20 mm X 75	72	2.72	195.84	18	S/. 48.96	S/. 4.08	48.00
293	DINITRATO DE ISOSORBIDA(SUB LINGUAL) - TABLET - 5 mg	384	0.48	184.32	1130	S/. 542.40	S/. 45.20	4.08
294	FENITOINA SODICA - 120 mL - SUSPEN - 125 mg/5 mL	20	9.2	184.00	147	S/. 1,352.40	S/. 112.70	1.63
295	CAPTOPRIL - TABLET - 25 mg	7663	0.024	183.91	9617	S/. 230.81	S/. 19.23	9.56
296	CLORFENAMINA MALEATO - 1 mL - INYECT - 10 mg/mL	1122	0.16	179.52	1396	S/. 223.36	S/. 18.61	9.64
297	SUTURA SEDA NEGRA TRENZADA 3/0 C/A 3/8 CIRCULO CORTANTE 20 mm X 75 cm - UNIDAD -	62	2.8	173.60	169	S/. 473.20	S/. 39.43	4.40
298	BENCILPENICILINA PROCAINICA - INYECT - 1000000 UI	175	0.96	168.00	406	S/. 389.76	S/. 32.48	5.17
299	FOSFATASA ALCALINA - 200 DET - KIT -	1	168	168.00	0	S/. -	S/. -	0.00
300	ALBUMINA - 1 DET - KIT -	1	168	168.00	0	S/. -	S/. -	0.00
301	BROMURO DE IPRATROPIO - 200 DOSIS - AEROSO - 50 µg/DOSIS	12	13.8	165.60	12	S/. 165.60	S/. 13.80	12.00
302	SULFAMETOXAZOL + TRIMETOPRIMA - TABLET - 800 mg + 160 mg	780	0.21	163.80	443	S/. 93.03	S/. 7.75	21.13
303	ALGODON HIDROFILO - 25 g - UNIDAD -	170	0.96	163.20	424	S/. 407.04	S/. 33.92	4.81
304	MAGNESIO SULFATO - 10 mL - INYECT - 200 mg/mL	252	0.64	161.28	588	S/. 376.32	S/. 31.36	5.14
305	LAMINILLA CUBRE OBJETO 25 mm X 75 mm - UNIDAD -	20	8.032	160.64	40	S/. 321.28	S/. 26.77	6.00
306	TAMBOR DE ACERO INOXIDABLE 15 cm X 15 cm - UNIDAD -	8	20	160.00	16	S/. 320.00	S/. 26.67	6.00
307	DIMENRIDRATO - TABLET - 50 mg	4995	0.032	159.84	2780	S/. 88.96	S/. 7.41	21.56
308	VENDA ELASTICA 8" X 5 yd - UNIDAD -	82	1.92	157.44	62	S/. 119.04	S/. 9.92	15.87

CLASE N°	DESCRIPCIÓN	PRODUCTOS VENTA ANUAL	COSTO UNITARIO	TOTAL	SALDO PRODUCTOS ANUAL	TOTAL SALDO	PROMEDIO	INDICE DE ROTACION POR PRODUCTO
309	SUTURA SEDA NEGRA TRENZADA 2/0 C/A 3/8 CIRCULO CORTANTE 25 mm x 75 cm - - UNIDAD -	63	2.4	151.20	53	\$/. 127.20	\$/. 10.60	14.26
310	ITRACONAZOL - - TABLET - 100 mg	109	1.378	150.20	903	\$/. 1,244.33	\$/. 103.69	1.45
311	LEVOPLOXACINO - - TABLET - 500 mg	451	0.327083	147.51	856	\$/. 279.98	\$/. 23.33	6.32
312	UDOCAINA CLORHIDRATO - 30 g - GEL - 2 g/100 g	14	10.5	147.00	24	\$/. 252.00	\$/. 21.00	7.00
313	EMTRICITABINA + TENOFOVIR - - TABLET - 200 mg + 300 mg	300	0.481039	144.31	780	\$/. 375.21	\$/. 31.27	4.62
314	FENTONA SODICA - 2 mL - INYECT - 50mg/mL	118	1.2	141.60	349	\$/. 418.80	\$/. 34.90	4.06
315	SONDA VESICAL TIPO NELATON Nº 16 - - UNIDAD -	63	2.24	141.12	117	\$/. 262.08	\$/. 21.84	6.46
316	SUTURA SEDA NEGRA TRENZADA 4/0 C/A 1/2 CIRCULO CORTANTE 20 mm X 75 cm - - UNIDAD -	50	2.8	140.00	743	\$/. 2,080.40	\$/. 173.37	0.81
317	CLOBETASOL PROPIONATO - 25 g - CREMA - 50 mg/100 g (0.05 %)	49	2.85	139.65	138	\$/. 393.30	\$/. 32.78	4.26
318	CLOPIDOGREL (COMO BISULFATO) - - TABLET - 75 mg	775	0.18	139.50	1662	\$/. 299.16	\$/. 24.93	5.60
319	CLARITROMICINA - 60 mL - SUSPEN - 250 mg/5 mL	17	7.98	135.66	139	\$/. 1,109.22	\$/. 92.44	1.47
320	PRESERVATIVO FEMENINO - - UNIDAD -	60	2.24	134.40	80	\$/. 179.20	\$/. 14.93	9.00
321	GRUPO SANGUINEO (ANTI A-B-D FACTOR RH) - 10 mL - KIT -	2	62.856	125.71	2	\$/. 125.71	\$/. 10.48	12.00
322	RUPIROMICINA CLORHIDRATO (SIN PRESERVANTES) - 20 mL - INYECT - 5 mg/mL (0.5 %)	77	1.6	123.20	53	\$/. 84.80	\$/. 7.07	17.43
323	SONDA NASOGASTRICA Nº 16 - - UNIDAD -	79	1.54	121.66	905	\$/. 1,393.70	\$/. 116.14	1.05
324	SONDA VESICAL TIPO NELATON Nº 12 - - UNIDAD -	54	2.24	120.96	79	\$/. 176.96	\$/. 14.75	8.20
325	BOLSA COLECTORA DE ORINA X 100 mL - - UNIDAD -	302	0.4	120.80	760	\$/. 304.00	\$/. 25.33	4.77
326	TIRA REACTIVA PARA ORINA DE 11 PARAMETROS - - KIT -	2	60	120.00	2	\$/. 120.00	\$/. 10.00	12.00
327	NIFFEDIPINO - - TABLET - 10 mg	1010	0.117	118.17	3941	\$/. 461.10	\$/. 38.42	3.08
328	ACICLOVIR - - TABLET - 200 mg	1434	0.08	114.72	2627	\$/. 210.16	\$/. 17.51	6.55
329	ALCOHOL ACIDO P.A. - 1 L - SOLUCI -	3	36.5	109.50	1	\$/. 36.50	\$/. 3.04	36.00
330	YODO PODOVONA (ESPUMA) - 1 L - SOLUCI - 8.5 g/100 mL	5	21.6	108.00	15	\$/. 324.00	\$/. 27.00	4.00
331	SUTURA DE SEDA NEGRA TRENZADA NO 2/0 C/A - 3/8 CC 20MM - UNIDAD -	42	2.56	107.52	48	\$/. 122.88	\$/. 10.24	10.50
332	CINTA METRICA DE TEFLON PARA PERIMETRO CRANEAL Y SIMETRIA FACIAL DE 26 mm X 64 cm - - UNIDAD -	8	12.512	100.10	16	\$/. 200.19	\$/. 16.68	6.00
333	DINITRATO DE ISOSORBIDA - - TABLET - 10 mg	200	0.5	100.00	411	\$/. 205.50	\$/. 17.13	5.84
334	ACIDO FOLICO + FERROSO SULFATO HEPTAHIDRATO - - TABLET - 800 µg + 300 mg	5	20	100.00	0	\$/. -	\$/. -	0.00
335	LANCETA ESTERIL DESCARTABLE - - UNIDAD -	200	0.5	100.00	0	\$/. -	\$/. -	0.00
336	FURAZOLIDONA - 120 mL - SUSPEN - 50 mg/15 mL	40	2.5	100.00	45	\$/. 112.50	\$/. 9.38	10.67
337	MASCARA DE OXIGENO TIPO VENTURI PARA ADULTO - - UNIDAD -	21	4.4	92.40	50	\$/. 220.00	\$/. 18.33	5.04
338	ACIDO SULFOALCILICO P.A. - 1 L - UNIDAD -	2	45.704	91.41	22	\$/. 1,005.49	\$/. 83.79	1.09
339	AMPICILINA SODICA - - INYECT - 1 g	75	1.18	88.50	40	\$/. 47.20	\$/. 3.93	22.50
340	AEROCAMARA LACTANTE - - UNIDAD -	20	4.4	88.00	74	\$/. 325.60	\$/. 27.13	3.24
341	EQUIPO DE TRANSFUSION DE SANGRE - - UNIDAD -	36	2.4	86.40	80	\$/. 192.00	\$/. 16.00	5.40
342	TUBO CAPILAR CON HEPARINA X 100 - - UNIDAD -	1	83.84	83.84	1	\$/. 83.84	\$/. 6.99	12.00
343	GORRO DESCARTABLE DE CIRUJANO - - UNIDAD -	100	0.8	80.00	0	\$/. -	\$/. -	0.00
344	CLORHEXIDINA GLUCONATO - 1 L CON DOSIFICADOR - JABON - 2 g/100 mL	3	24.112	72.34	42	\$/. 1,012.70	\$/. 84.39	0.86
345	GEL ANTIBACTERIAL PARA MANOS - 1 L - UNIDAD -	6	11.952	71.71	0	\$/. -	\$/. -	0.00
346	LORATADINA - - TABLET - 10 mg	1411	0.05	70.55	2160	\$/. 108.00	\$/. 9.00	7.84
347	CIPROFLOXACINO (COMO CLORHIDRATO) SOLUCION OFTALMICA - 5 mL - SOLUCI - 3 mg/mL (0.3 %)	14	5	70.00	143	\$/. 715.00	\$/. 59.58	1.17
348	METRONIDAZOL - 120 mL - SUSPEN - 250 mg/5 mL	32	2.16	69.12	19	\$/. 41.04	\$/. 3.42	20.21
349	CREATININA COLORIMETRICA - 220 DET - KIT -	1	68.8	68.80	0	\$/. -	\$/. -	0.00
350	LATANOPROST (SOLUCION OFTALMICA) - 2.5 mL - SOLUCI - 50 µg/mL (0.005 %)	8	8	64.00	38	\$/. 304.00	\$/. 25.33	2.53
351	SONDA NASOGASTRICA Nº 14 - - UNIDAD -	61	1.04	63.44	172	\$/. 178.88	\$/. 14.91	4.26
352	BENZATINA BENICILPENICILINA - INYECT - 1200000 UI	130	0.48	62.40	459	\$/. 220.32	\$/. 18.36	3.40
353	NISTATINA (GOTAS) - 12 mL - SUSPEN - 100000 UI/mL	20	3.04	60.80	40	\$/. 121.60	\$/. 10.13	6.00
354	LANCETA ESTERIL PARA ADULTO - - UNIDAD -	100	0.59	59.00	100	\$/. 59.00	\$/. 4.92	12.00
355	ALCOHOL ETILICO (ETANOL) - 1 L - SOLUCI - 70º	11	5.3	58.30	0	\$/. -	\$/. -	0.00
356	LORATADINA - 60 mL - JARABE - 5 mg/5 mL	31	1.78	55.18	66	\$/. 117.48	\$/. 9.79	5.64
357	PRUEBA RAPIDA DE HORMONA GONADOTROPINA CORIONICA (HCG) - 25 DET - KIT -	2	27.048	54.10	4	\$/. 108.19	\$/. 9.02	6.00
358	ETONAMIDA - - TABLET - 250 mg	100	0.54	54.00	50	\$/. 27.00	\$/. 2.25	24.00
359	LAMINA PORTA OBJETO 25.4 mm X 76.2 mm - - UNIDAD -	750	0.072	54.00	0	\$/. -	\$/. -	0.00
360	AGUA DESTILADA - 1 L - SOLUCI -	13	4	52.00	26	\$/. 104.00	\$/. 8.67	6.00
361	CANULA BINASAL PARA OXIGENO PEDIATRICO - - UNIDAD -	28	1.6	44.80	207	\$/. 331.20	\$/. 27.60	1.62
362	SONDA DE ALIMENTACION Nº 6 - - UNIDAD -	36	1.24	44.64	111	\$/. 137.64	\$/. 11.47	3.89
363	TIRA REACTIVA PARA ORINA DE 10 PARAMETROS - 100 DET - KIT -	1	44	44.00	7	\$/. 308.00	\$/. 25.67	1.71
364	JABON GERMICIDA LIQUIDO - 1 L - UNIDAD -	4	10.8	43.20	0	\$/. -	\$/. -	0.00
365	COLORANTE GRAM - 500 mL (4 FRASCOS) - UNIDAD -	2	20.736	41.47	6	\$/. 124.42	\$/. 10.37	4.00
366	MEBENDAZOL - 30 mL - SUSPEN - 100 mg/5 mL	33	1.24	40.92	67	\$/. 83.08	\$/. 6.92	5.91
367	DEXAMETASONA - - TABLET - 500 µg (0.5 mg)	1273	0.032	40.74	3065	\$/. 98.08	\$/. 8.17	4.98
368	CALCIO CARBONATO - - TABLET - 500 mg (Equiv. a 500 mg de Calcio)	600	0.065	39.00	50	\$/. 3.25	\$/. 0.27	144.00
369	FLUCONAZOL - - TABLET - 50 mg	278	0.1388	38.59	754	\$/. 104.66	\$/. 8.72	4.42
370	SONDA VESICAL TIPO FOLEY 2 VIAS DESCARTABLE Nº 12 - - UNIDAD -	24	1.6	38.40	176	\$/. 281.60	\$/. 23.47	1.64
371	PHRIDOXINA CLORHIDRATO - - TABLET - 50 mg	624	0.059	36.82	2642	\$/. 155.88	\$/. 12.99	2.83



CLASE N°	DESCRIPCIÓN	PRODUCTOS VENTA ANUAL	COSTO UNITARIO	TOTAL	SALDO PRODUCTOS ANUAL	TOTAL SALDO	PROMEDIO	INDICE DE ROTACION POR PRODUCTO		
372	MASCARILLA DESCARTABLE TIPO N-95 X 20 - UNIDAD -	40	0.9	36.00	0	S/.	-	0.00		
373	PROPRANOLOL CLORHIDRATO - TABLET - 40 mg	1466	0.024	35.18	2993	S/.	71.83	5.99		
374	DILUYENTE PARA VACUNA CONTRA SARAMPION Y RUBEOIA (SR) - 10 DOSIS - INYECT -	347	0.1	34.70	430	S/.	43.00	3.58		
375	AGUIA DENTAL TIPO CARPULE DESCARTABLE N° 30 G X 1" - UNIDAD -	144	0.24	34.56	170	S/.	40.80	3.40		
376	PRUEBA RAPIDA PARA DIAGNOSTICO DE SIFILIS (RPR) - 30 DET - KIT -	18	1.592	28.66	2	S/.	3.18	0.27		
377	ATENOLOL - TABLET - 100 mg	882	0.032	28.22	3649	S/.	116.77	9.73		
378	CLORANFENICOL (COMO PALMITATO) - 60 mL - SUSPEN - 250 mg/5 mL	5	5.608	28.04	130	S/.	729.04	60.75		
379	SONDA NASOGASTRICA N° 6 - UNIDAD -	27	1	27.00	352	S/.	352.00	29.33		
380	BENCILPENICILINA SODICA - INYECT - 1000000 UI	67	0.4	26.80	492	S/.	196.80	16.40		
381	GUANTE PARA EXAMEN DESCARTABLE TALLA M - PAR -	87	0.3062	26.64	88	S/.	26.95	2.25		
382	LLAVE DE DOBLE VIA DESCARTABLE CON EXTENSION 10 cm - UNIDAD -	16	1.6	25.60	4	S/.	6.40	0.53		
383	VENDA ELASTICA 5" X 5 yd - UNIDAD -	20	1.232	24.64	13	S/.	16.02	1.33		
384	BENZATINA BENCILPENICILINA - INYECT - 2400000 UI	18	1.2	21.60	270	S/.	324.00	27.00		
385	FURAZOLIDONA - TABLET - 100 mg	379	0.056	21.22	3768	S/.	211.01	17.58		
386	AGUIA HIPODERMICA DESCARTABLE N° 22 G X 1 1/2" - UNIDAD -	265	0.08	21.20	1786	S/.	142.88	11.91		
387	YODO POVIDONA (ESPUMA) - 120 mL - SOLUCI - 7.5 g/100 mL	8	2.56	20.48	15	S/.	38.40	3.20		
388	TETRACICLINA CLORHIDRATO - TABLET - 500 mg	196	0.104	20.38	1390	S/.	144.56	12.05		
389	MASCARILLA DESCARTABLE QUIRURGICA 3 PLEGUES - UNIDAD -	231	0.08	18.48	842	S/.	67.36	5.61		
390	DILUYENTE PARA VACUNA ANTIPAROTITIS, RUBEOIA Y SARAMPION (SPR) - 1 DOSIS - INYECT -	1995	0.008237	16.43	3624	S/.	29.85	2.49		
391	VACUNA CONTRA LA DIFTERIA Y TETANOS (DT PEDIATRICO) - 10 DOSIS - INYECT -	2	7.51	15.02	2	S/.	15.02	1.25		
392	PREDNISONA - TABLET - 5 mg	624	0.024	14.98	3237	S/.	77.69	6.47		
393	DISPOSITIVO INTRAUTERINO DE COBRE - UNIDAD -	8	1.87	14.96	27	S/.	50.49	4.21		
394	TIAMAZOL - TABLET - 5 mg	90	0.1644	14.80	740	S/.	121.66	10.14		
395	SONDA DE ASPIRACION ENDOTRAQUEAL N° 8 - UNIDAD -	13	1.12	14.56	35	S/.	39.20	3.27		
396	AGUIA DE ANESTESIA ESPINAL DESCARTABLE N° 27 G X 3 1/2" - UNIDAD -	2	7.2	14.40	0	S/.	-	0.00		
397	SONDA NASOGASTRICA N° 8 - UNIDAD -	13	1.1	14.30	468	S/.	514.80	42.90		
398	MEBENDAZOL - TABLET - 100 mg	217	0.064	13.89	6363	S/.	407.23	33.94		
399	JERINGA DESCARTABLE 1 mL CON AGUIA 25 G X 1" AUTORETRACTIL - UNIDAD -	20	0.691254	13.83	60	S/.	41.48	3.46		
400	BROMURO DE VECURONIO - 1 mL - INYECT - 4 mg/mL	4	3.2	12.80	9	S/.	28.80	2.40		
401	SONDA DE ASPIRACION ENDOTRAQUEAL N° 14 - UNIDAD -	13	0.96	12.48	42	S/.	40.32	3.36		
402	CALCIO GLUCONATO - 10 mL - INYECT - 100 mg/mL (Equiv. a 8.4 mg/mL de Calc	17	0.72	12.24	65	S/.	46.80	3.90		
403	SONDA DE ALIMENTACION N° 14 - UNIDAD -	5	2.4	12.00	22	S/.	52.80	4.40		
404	SONDA DE ASPIRACION ENDOTRAQUEAL N° 6 - UNIDAD -	10	1.12	11.20	38	S/.	42.56	3.55		
405	ALOPURINOL - TABLET - 100 mg	111	0.1	11.10	3409	S/.	340.90	28.41		
406	ESTIBOGLUCONATO SODICO - 5 mL - INYECT - Equiv. a 100 mg antimonio pentavalent	3	3.283333	9.85	0	S/.	-	0.00		
407	SONDA VESICAL TIPO FOLEY 2 VIAS N° 18 F - UNIDAD -	4	2.32	9.28	15	S/.	34.80	2.90		
408	YODO POVIDONA - 120 mL - SOLUCI - 10 g/100 mL	3	2.88	8.64	16	S/.	46.08	3.84		
409	LAMINA CUBRE OBJETO 25 mm X 25 mm X 100 - UNIDAD -	10	0.8	8.00	0	S/.	-	0.00		
410	PAPEL TOALLA DE 22 cm X 20 cm X 50 HOJAS X 3 ROLLOS - UNIDAD -	2	3.7	7.40	0	S/.	-	0.00		
411	AGUIA HIPODERMICA DESCARTABLE N° 18 G X 1 1/2" - UNIDAD -	87	0.08	6.96	641	S/.	51.28	4.27		
412	AGUIA PARA INYECCION - 5 mL - INYECT -	38	0.16	6.08	0	S/.	-	0.00		
413	SONDA DE ASPIRACION ENDOTRAQUEAL N° 10 - UNIDAD -	6	0.95	5.70	59	S/.	56.05	4.67		
414	BENCILPENICILINA SODICA CON DILUYENTE - INYECT - 1000000 UI	7	0.8	5.60	23	S/.	18.40	1.53		
415	MISOPROSTOL - TABLET - 200 µg	4	1.2	4.80	0	S/.	-	0.00		
416	DILUYENTE PARA VACUNA ANTIAMARILICA (AMA) - 10 DOSIS - INYECT -	415	0.01	4.15	287	S/.	2.87	0.24		
417	PRUEBA RAPIDA PARA VIH 1-2 - 25 DET - KIT -	10	0.4	4.00	3	S/.	1.20	0.10		
418	DILUYENTE PARA VACUNA ANTITUBERCULOSA (BCG) - 10 DOSIS - INYECT -	308	0.01	3.08	1178	S/.	11.78	0.98		
419	SONDA DE ALIMENTACION N° 12 - UNIDAD -	1	2.32	2.32	139	S/.	322.48	26.87		
420	LEVONORGESTREL - TABLET - 750 µg	8	0.249375	2.00	38	S/.	9.48	0.79		
421	LEVONORGESTREL - BUSTER X 2 - TABLET - 750 µg	2	0.89	1.78	40	S/.	35.60	2.97		
422	AMIKACINA (COMO SULFATO) - 2 mL - INYECT - 50 mg/mL	1	0.8	0.80	1	S/.	0.80	0.07		
423	NAPROXENO - TABLET - 500 mg	4	0.12	0.48	4	S/.	0.48	0.04		
424	JERINGA DESCARTABLE 3 mL CON AGUIA 23 G X 1" - UNIDAD -	2	0.16	0.32	0	S/.	-	0.00		
425	BAJALENGUA DE MADERA ADULTO X 100 - UNIDAD -	2	0.16	0.32	0	S/.	-	0.00		
426	ACETAZOLAMIDA - TABLET - 250 mg	0	0.25	-	180	S/.	45.00	3.75		
427	DORZOLAMIDA (SOLUCION OFTALMICA) - 5 mL - SOLUCI - 20 mg/mL	0	47.6	-	12	S/.	571.20	47.60		
428	ERITROMICINA - 60 mL - SUSPEN - 250 mg/5 mL	0	2.56	-	0	S/.	-	0.00		
429	MANITOL - 1 L - INYECT - 20 g/100 mL (20%)	0	4.58	-	0	S/.	-	0.00		
430	SONDA DE SUCCION (aspiracion) N° 14 - UNIDAD -	0	1.37	-	10	S/.	13.70	1.14		
431	TUBO ENDOTRAQUEAL N° 7.0 CON CUFF - UNIDAD -	0	4.8	-	0	S/.	-	0.00		
432	SUTURA ACIDO POLIGLACTIN 3/0 C/A 1/2 CIRCULO REDONDA 35 mm X 70 cm - UNIDAD -	0	5.3	-	0	S/.	-	0.00		
433	VACUNA ANTIPOLIOMIELITICA - JERINGA PREENLADADA 1 D - INYECT - 80 UI/0.5 mL	0	23.214479	-	133	S/.	3,087.53	257.29		
434	TUBERCUINA - PPD - 1 mL - INYECT - 5 UI/0.1 mL	0	124.171304	-	504	S/.	62,582.34	5,215.19		
				<b>1,096,484.37</b>	<b>S/.</b>	<b>793,337.00</b>	<b>S/.</b>	<b>1,551,573.43</b>	<b>S/.</b>	<b>129,297.79</b>

### ANEXO N° 7. Cantidad optima y punto de reorden de cada producto

CLASE	N°	DESCRIPCIÓN	PRODUCTOS VENTA ANUAL	COSTO DE PEDIDO	COSTO DE ALMACENAR	CANTIDAD ÓPTIMA DE PEDIDO	PUNTO DE REORDEN	COSTO TOTAL	N° ÓPTIMO DE PEDIDOS ANUAL	N° ÓPTIMO DE PEDIDOS MENSUAL
A	1	VACUNA ANTINEUMOCOCCICA CONJUGADA 13-VALENTE - 1 DOSIS - INYECT -	3033	103.99	520.31	34.82	42	S/. 198,872.39	87	7
	2	VACUNA CONTRA LA INFLUENZA ESTACIONARIA - ADULTO - 1 DOSIS (0.5 ml)	4648	37.62	188.25	43	68	S/. 73,511.40	108	9
	3	VACUNA ANTIRRABICA DE USO VETERINARIO CULTIVO CELULAR - 10 DOSIS -	1204	34.65	173.36	22	17	S/. 64,029.65	55	5
	4	VACUNA ANTIVARICELA - 0.7 ml - INYECT - 1350 UFP/0.5 ml	968	33.53	167.77	20	13	S/. 61,583.37	49	4
	5	SODIO CLORURO - 1 L - INYECT - 900 mg/100 ml (0.9%)	14648	18.88	94.45	77	203	S/. 40,038.54	191	16
	6	VACUNA RECOMBINANTE TETRAVALENTE CONTRA VIRUS DEL PAILOMA	449	10.39	52.00	13	6	S/. 18,762.23	34	3
	7	VACUNA ANTIPOLIOMIELITICA - 1 DOSIS - INYECT - 80 LF/0.5 ml	919	9.96	49.85	19	13	S/. 18,274.87	48	4
	8	ETONOGESTREL (IMPLANTE) - - UNIDAD - 68 mg	227	9.36	46.83	10	3	S/. 16,715.18	24	2
	9	BUPIVACAINA CLORHIDRATO + DEXTROSA - 4 ml - INYECT - 20 mg + 320 mg	833	9.20	46.04	18	12	S/. 16,833.66	46	4
	10	VACUNA CONTRA DIFTERIA, TETANOS Y TOS FERINA ACELULAR ADSORBIDA (	297	9.03	45.20	11	4	S/. 16,195.92	27	2
	11	OXIGENO MEDICINAL GAS COMPRIMIDO - m3 - GAS - 99.5%	1574	8.80	44.04	25	22	S/. 16,403.91	63	5
	12	VACUNA ANTIPAROTIDITIS, RUBEOLA Y SARAMPION - 1 DOSIS - INYECT - 700	1993	8.19	40.99	28	28	S/. 15,397.95	71	6
	13	JERINGA DESCARTABLE 1 ml CON AGUIA 25 G X 5/8" RETRACTIL - - UNIDAD -	8528	7.11	35.56	58	118	S/. 14,428.00	146	12
	14	HIERRO (COMO SACARATO) - 5 ml - INYECT - 20 mg Fe/ml	486	6.99	34.97	14	7	S/. 12,637.46	35	3
	15	HIERRO POLIMALTOSA - 20 ml - SOLUCI - 50 mg/ml	1434	6.83	34.18	24	20	S/. 12,694.22	60	5
	16	TERMOMETRO CLINICO ORAL - - UNIDAD -	5562	6.40	32.02	47	77	S/. 12,633.80	118	10
	17	PRUEBA RAPIDA PARA VIH 1-2 y SIFILIS - 25 DET - KIT -	68	6.36	31.80	5	1	S/. 11,213.76	13	1
	18	ESTRADIOL CIPIONATO + MEDROXIPROGESTERONA ACETATO - 0.5 mL -	1554	6.12	30.63	25	22	S/. 11,405.07	62	5
	19	AMOXCICLINA + ACIDO CLAVULANICO (COMO SAL POTASICA) - 60 mL -	999	5.95	29.76	20	14	S/. 10,934.40	50	4
	20	ATAZANAVIR - - TABLET - 300 mg	540	5.81	29.07	15	8	S/. 10,525.33	37	3
	21	CEFTRIAXONA SODICA - - INYECT - 1 g	6442	5.63	28.19	51	89	S/. 11,222.11	127	11
	22	GUANTE QUIRURGICO ESTERIL DESCARTABLE N° 7 1/2 - - PAR -	15212	5.60	28.02	78	211	S/. 11,920.94	195	16
	23	LACTULOSA - 180 ml - SOLUCI - 3.33 g/5 ml	965	5.55	27.78	20	13	S/. 10,195.55	49	4
	24	VACUNA CONTRA LA INFLUENZA PEDIATRICO (ANTIGENO TIPO A (H1N1 +	87	5.46	27.34	6	1	S/. 9,658.90	15	1
	25	VACUNA ANTIAMARILICA - 10 DOSIS - INYECT - 1000 DIT/0.5 ml	415	5.42	27.14	13	6	S/. 9,776.65	32	3
	26	VACUNA CONTRA EL SARAMPION Y LA RUBEOLA (SR) - 10 DOSIS - INYECT -	347	5.34	26.74	12	5	S/. 9,605.00	29	2
	27	VACUNA CONTRA EL ROTAVIRUS PLV (SUSPENSION ORAL) - 1 DOSIS - SUSPEN	786	4.95	24.76	18	11	S/. 9,039.97	44	4
	28	EQUIPO MICROGOTERO CON VOLUTROL - - UNIDAD -	3283	4.53	22.68	36	46	S/. 8,700.80	91	8
	29	AMOXCICLINA + ACIDO CLAVULANICO (COMO SAL POTASICA) - - TABLET -	12908	4.46	22.29	72	179	S/. 9,346.14	180	15
	30	INSULINA HUMANA (ADN RECOMBINANTE) - 10 ml - INYECT - 100 UI/ml	337	4.40	22.04	12	5	S/. 7,912.44	29	2
	31	LOPINAVIR + RITONAVIR - - TABLET - 200 mg + 50 mg	6420	4.27	21.35	51	89	S/. 8,499.67	127	11
	32	SALBUTAMOL (COMO SULFATO) - 200 DOSIS - AEROSO - 100 æg/DOSIS	1330	4.21	21.06	23	18	S/. 7,800.49	58	5
	33	JERINGA DESCARTABLE 1 ml CON AGUIA 25 G X 1" RETRACTIL - - UNIDAD -	10150	3.99	19.99	64	141	S/. 8,216.26	159	13
	34	TRAMADOL CLORHIDRATO - 1 ml - INYECT - 50 mg/ml	6644	3.98	19.89	52	92	S/. 7,934.75	129	11
	35	ACIDO FOUCO + FERROSO SULFATO (Equiv. de Hierro elemental) - - TABLET - 400 æg + 60 mg Fe	50400	3.48	17.41	142	700	S/. 8,518.99	355	30
	36	CEFZOLINA (COMO SAL SODICA) - - INYECT - 1 g	3425	3.47	17.35	37	48	S/. 6,670.02	93	8
	37	CATER ENDOVENOSO PERIFERICO N° 18 G X 1 1/4" - - UNIDAD -	4946	3.41	17.08	44	69	S/. 6,694.84	111	9
	38	JERINGA DESCARTABLE 10 ml CON AGUIA 21 G X 1 1/2" - - UNIDAD -	24328	3.36	16.81	99	338	S/. 7,496.07	247	21
	39	LOSARTAN POTASICO - - TABLET - 50 mg	95253	3.29	16.45	195	1323	S/. 8,925.24	488	41
	40	METFORMINA CLORHIDRATO - - TABLET - 850 mg	101610	3.24	16.20	202	1411	S/. 8,894.76	504	42
	41	JERINGA DESCARTABLE 5 ml CON AGUIA 21 G X 1 1/2" - - UNIDAD -	22626	3.12	15.63	95	314	S/. 6,916.75	238	20
	42	METAMIZOL SODICO - 2 ml - INYECT - 1 g	14659	3.12	15.61	77	204	S/. 6,618.92	192	16
	43	NAPROXENO SODICO - - TABLET - 550 mg	34450	3.07	15.37	117	478	S/. 7,143.43	294	24
	44	PRESERVATIVOS SIN NONOXINOL - - UNIDAD -	58889	3.06	15.33	153	818	S/. 7,677.76	384	32
45	GUANTE QUIRURGICO ESTERIL DESCARTABLE N° 6 1/2 - - PAR -	8205	3.02	15.12	57	114	S/. 6,116.85	143	12	
B	46	VACUNA ANTIRRABICA HUMANA INACTIVADA (PREPARADO DE CULTIVO					1			
	46	CELULAR WISTAR PMJ(W138) + DILUYENTE - 1 DOSIS - INYECT - 2.5 UI	98	3.01	15.04	6		S/. 5,320.50	16	1
	47	EFAVIRENZ + EMTRICITABINA + TENOFOVIR - - TABLET - 600 mg + 200 mg +	4500	2.90	14.50	42	63	S/. 5,651.56	106	9
	48	VACUNA DPT, Hib Y VHB (PENTAVALENTE) - 1 DOSIS - INYECT -	1192	2.84	14.23	22	17	S/. 5,255.63	55	5
	49	ESPIRONOLACTONA - - TABLET - 100 mg	1950	2.80	14.03	28	27	S/. 5,266.77	70	6
	50	EQUIPO DE VENOCUSIS - - UNIDAD -	5928	2.73	13.65	49	82	S/. 5,406.90	122	10
	51	SALBUTAMOL (COMO SULFATO) - 10 ml - SOLUCI - 5 mg/ml	337	2.71	13.58	12	5	S/. 4,875.62	29	2
	52	LLAVE DE TRIPLE VIA DESCARTABLE - - UNIDAD -	5403	2.64	13.22	46	75	S/. 5,206.90	116	10
	53	FENTANIL - 10 ml - INYECT - 50 æg/ml	450	2.64	13.19	13	6	S/. 4,757.85	34	3
	54	CLINDAMICINA (COMO FOSFATO) - 4 ml - INYECT - 600 mg	3006	2.59	12.98	35	42	S/. 4,958.90	87	7
	55	MEDROXIPROGESTERONA ACETATO - 1 ml - INYECT - 150 mg/ml	1606	2.52	12.59	25	22	S/. 4,692.40	63	5
	56	ABACAVIR (COMO SULFATO) - - TABLET - 300 mg	4980	2.49	12.44	45	69	S/. 4,875.84	112	9

CLASE	N°	DESCRIPCIÓN	PRODUCTOS VENTA ANUAL	COSTO DE PEDIDO	COSTO DE ALMACENAR	CANTIDAD ÓPTIMA DE PEDIDO	PUNTO DE REORDEN	COSTO TOTAL	N° ÓPTIMO DE PEDIDOS ANUAL	N° ÓPTIMO DE PEDIDOS MENSUAL
	57	MUPIROCILO (COMO SAL CALCICA) - 15 g - CREMA - 2 g/100g (2%)	565	2.28	11.38	15	8	\$/. 4,126.09	38	3
	58	PARACETAMOL - TABLET - 500 mg	75201	2.25	11.26	173	1044	\$/. 5,862.01	434	36
	59	ALBENDAZOL - 20 mL - SUSPEN - 100 mg/5 mL	2576	2.13	10.68	32	36	\$/. 4,052.07	80	7
	60	SUTURA CATGUT CROMICO 1 C/A 1/2 CIRCULO REDONDA 35 mm X 70 cm - -	1015	2.10	10.52	20	14	\$/. 3,865.86	50	4
	61	SUTURA CATGUT CROMICO 2/0 C/A 1/2 CIRCULO REDONDA 35 mm X 70 cm - UNIDAD -	1495	2.06	10.33	24	21	\$/. 3,840.47	61	5
	62	SUTURA ACIDO POLIGLICOLICO 1 C/A 1/2 CIRCULO REDONDA 35 mm x 70 cm -	657	2.00	10.02	16	9	\$/. 3,644.53	41	3
	63	HIPROMELOSA (SOLUCION OFTALMICA) - 15 mL - SOLUCI - 3 mg/mL	320	1.99	9.97	11	4	\$/. 3,576.11	28	2
	64	CIPROFLOXACINO (COMO LACTATO) - 100 mL - INYECT - 200 mg	3704	1.88	9.38	38	51	\$/. 3,620.54	96	8
	65	GUANTE QUIRURGICO ESTERIL DESCARTABLE N° 7 - PAR -	4294	1.78	8.90	41	60	\$/. 3,460.38	104	9
	66	OTRAS COMBINACIONES DE MULTIVITAMINAS - 1 g - POLVO -	48904	1.77	8.84	132	610	\$/. 4,243.08	331	28
	67	SOLUCION POUELECTROLITICA - 1 L - SOLUCI -	425	1.71	8.56	13	6	\$/. 3,086.62	33	3
	68	TRAMADOL CLORHIDRATO - TABLET - 50 mg	7422	1.71	8.55	54	103	\$/. 3,434.26	136	11
	69	AMOXICILINA - TABLET - 500 mg	16078	1.66	8.33	80	223	\$/. 3,561.87	201	17
	70	CEFALEXINA - TABLET - 500 mg	14432	1.66	8.31	76	200	\$/. 3,517.45	190	16
	71	IBUPROFENO - 60 mL - SUSPEN - 100 mg/5 mL	1944	1.61	8.06	28	27	\$/. 3,023.98	70	6
	72	ESCOPOLAMINA N-BUTILBROMURO - TABLET - 10 mg	6789	1.56	7.82	52	94	\$/. 3,122.80	130	11
	73	LIDOCAINA CLORHIDRATO SIN PRESERVANTES - 20 mL - INYECT - 2 g/100 mL	1561	1.53	7.67	25	22	\$/. 2,857.73	62	5
	74	SUTURA NYLON AZUL MONOFILAMENTO 3/0 C/A 1/2 CIRCULO REDONDA 25 mm X 75 cm - UNIDAD -	1088	1.50	7.52	21	15	\$/. 2,767.95	52	4
	75	OMEPRAZOL - TABLET - 20 mg	21594	1.49	7.46	93	300	\$/. 3,284.27	232	19
	76	DIMENHIDRATO - 5 mL - INYECT - 50 mg	5135	1.48	7.39	45	71	\$/. 2,902.33	113	9
	77	AGUIA DE PUNCIÓN LUMBAR 27 G X 3 1/2" - UNIDAD -	354	1.47	7.34	12	5	\$/. 2,636.07	30	2
	78	ESCOPOLAMINA N-BUTILBROMURO - 1 mL - INYECT - 20 mg/mL	2973	1.45	7.27	34	41	\$/. 2,777.81	86	7
	79	ENVASE DE PLASTICO CON TAPA ROSCA PARA ESPUTO 60 mL - UNIDAD -	7900	1.45	7.26	56	110	\$/. 2,929.41	141	12
	80	AMOXICILINA - 60 mL - SUSPEN - 250 mg/5 mL	1658	1.45	7.25	26	23	\$/. 2,706.91	64	5
	81	TRIGLICERIDOS ENZIMATICO - 200 DET - KIT -	9	1.45	7.25	2	0	\$/. 2,533.76	5	0
	82	FLUTICASONA PROPIONATO + SALMETEROL (COMO XINAFOATO) - 120	95	1.43	7.16	6	1	\$/. 2,533.15	15	1
	83	OMEPRAZOL (COMO SAL SODICA) - INYECT - 40 mg	1447	1.42	7.08	24	20	\$/. 2,630.19	60	5
	84	HIDROCORTISONA (COMO SUCCINATO SODICO) - 2 mL - INYECT - 100 mg	927	1.41	7.04	19	13	\$/. 2,582.88	48	4
	85	CARBONATO DE CALCIO - TABLET - 1.25 g (Equiv. a 500 mg de Calcio)	26504	1.40	7.02	103	368	\$/. 3,160.80	258	21
	86	PARACETAMOL - 60 mL - JARABE - 120 mg/5 mL	1876	1.38	6.91	27	26	\$/. 2,590.56	69	6
	87	ORFENADRINA CITRATO - 2 mL - INYECT - 30 mg/mL	2495	1.38	6.89	32	35	\$/. 2,612.93	79	7
	88	DEXTROSA - 1 L - INYECT - 5 g/100 mL (5%)	903	1.37	6.86	19	13	\$/. 2,514.29	48	4
	89	AGUIA HIPODERMICA DESCARTABLE N° 21 G X 1 1/2" - UNIDAD -	14829	1.36	6.83	77	206	\$/. 2,898.45	193	16
	90	DEXAMETASONA FOSFATO (COMO SAL SODICA) - 2 mL - INYECT - 4 mg/2 mL	5742	1.32	6.61	48	80	\$/. 2,613.54	120	10
	91	GASA ESTERIL 10 cm X 10 cm - UNIDAD -	1857	1.28	6.41	27	26	\$/. 2,403.16	68	6
	92	OXITOCINA - 1 mL - INYECT - 10 UI	6902	1.27	6.36	53	96	\$/. 2,542.57	131	11
	93	JERINGA DESCARTABLE 1 mL CON AGUIA 25 G X 5/8" - UNIDAD -	7329	1.26	6.33	54	102	\$/. 2,541.26	135	11
	94	ATORVASTATINA (COMO SAL CALCICA) - TABLET - 20 mg	43793	1.21	6.05	132	608	\$/. 2,902.62	331	28
	95	MICROCUBETA DESCARTABLE PARA HEMOGLOBINOMETRO HEMOCONTROL -	300	1.21	6.04	11	4	\$/. 2,166.19	27	2
	96	SULFADIAZINA DE PLATA - 50 g - CREMA - 1 g/100 g	231	1.17	5.85	10	3	\$/. 2,089.03	24	2
	97	CIPROFLOXACINO (COMO CLORHIDRATO) - TABLET - 500 mg	12689	1.17	5.84	71	176	\$/. 2,446.44	178	15
	98	FERROSO SULFATO - 180 mL - JARABE - 75 mg (Equiv. 15 mg Fe)/5 mL	1662	1.15	5.74	26	23	\$/. 2,142.37	64	5
	99	DICLOFENACO SODICO - 3 mL - INYECT - 25 mg/mL	8211	1.13	5.67	57	114	\$/. 2,295.61	143	12
	100	EFAVIRENZ - TABLET - 600 mg	7080	1.12	5.63	53	98	\$/. 2,254.48	133	11
	101	CLOTRIMAZOL - 20 g - CREMA - 1 g/100 g (1%)	1144	1.11	5.53	21	16	\$/. 2,040.22	53	4
	102	CLORFENAMINA MALEATO - 120 mL - JARABE - 2 mg/5 mL	1582	1.09	5.46	25	22	\$/. 2,035.82	63	5
	103	MASCARILLA DESCARTABLE CON TIRAS X 50 UND - UNIDAD -	10	1.09	5.44	2	0	\$/. 1,900.88	5	0
	104	IBUPROFENO - TABLET - 400 mg	28136	1.09	5.43	106	391	\$/. 2,464.24	265	22
	105	VACUNA CONTRA LA HEPATITIS B ADULTO - 1 DOSIS - INYECT - 20 ug/mL	345	1.09	5.43	12	5	\$/. 1,951.70	29	2
	106	ISONIAZIDA - TABLET - 100 mg	15664	1.08	5.41	79	218	\$/. 2,308.87	198	16
	107	PARACETAMOL - 120 mL - JARABE - 120 mg/5 mL	660	1.06	5.32	16	9	\$/. 1,934.40	41	3
	108	CATETER ENDOVENOSO PERIFERICO N° 22 G X 1" - UNIDAD -	1517	1.05	5.24	25	21	\$/. 1,949.43	62	5
	109	BECLOMETASONA DIPROPIONATO - 200 DOSIS - AEROSO - 250 ug/DOSIS	118	1.04	5.20	7	2	\$/. 1,843.50	17	1
	110	VACUNA ANTITUBERCULOSA (BCG) - 10 DOSIS - INYECT - 3200000 U/0.1 mL	361	1.03	5.17	12	5	\$/. 1,858.08	30	3
	111	MICROCUBETA DESCARTABLE PARA HEMOGLOBINOMETRO PORTATIL X 50 -	250	1.03	5.14	10	3	\$/. 1,837.10	25	2
	112	ETILEFRINA - 1 mL - INYECT - 10 mg/mL	620	1.00	5.00	16	9	\$/. 1,814.67	39	3
	113	ESTRIOL (CREMA VAGINAL) - 15 g - CREMA - 100 mg/100 g (0.1%)	80	0.97	4.84	6	1	\$/. 1,707.35	14	1
	114	DICLOXACILINA (COMO SAL SODICA) - TABLET - 500 mg	6631	0.92	4.58	51	92	\$/. 1,827.28	129	11
	115	LAMIVUDINA - TABLET - 150 mg	13200	0.91	4.57	73	183	\$/. 1,921.47	182	15
	116	LAMIVUDINA + ZIDOVUDINA - TABLET - 150 mg + 300 mg	5820	0.90	4.48	48	81	\$/. 1,774.40	121	10
	117	GUBENCLAMIDA - TABLET - 5 mg	38733	0.89	4.46	124	538	\$/. 2,104.23	311	26
	118	SEVOFLURANO - 250 mL - SOLUCI - 100 mL/100 mL	5	0.87	4.38	1	0	\$/. 1,526.19	4	0
	119	PRUEBA RAPIDA PARA VIH 1-2 - 1 DET - KIT -	380	0.86	4.31	1	5	\$/. 1,550.31	31	3



CLASE	N°	DESCRIPCIÓN	PRODUCTOS VENTA ANUAL	COSTO DE PEDIDO	COSTO DE ALMACENAR	CANTIDAD ÓPTIMA DE PEDIDO	PUNTO DE REORDEN	COSTO TOTAL	N° ÓPTIMO DE PEDIDOS ANUAL	N° ÓPTIMO DE PEDIDOS MENSUAL
B	120	VACUNA ANTIPOLIOMIELITICA BIVALENTE TIPO 1 Y 3 - 20 DOSIS - SUSPEN -	133	0.86	4.29	7	2	S/. 1,522.98	18	2
	121	METILDOPA - TABLET - 250 mg	1822	0.84	4.20	27	25	S/. 1,570.83	68	6
	122	ENALAPRIL MALEATO - TABLET - 10 mg	44722	0.82	4.12	134	621	S/. 1,981.88	334	28
	123	GUANTE PARA EXAMEN DESCARTABLE TALLA M - UNIDAD -	4408	0.81	4.06	42	61	S/. 1,580.99	105	9
	124	JERINGA DESCARTABLE 20 mL CON AGUJA 21 G X 1 1/2" - UNIDAD -	3518	0.81	4.05	37	49	S/. 1,559.10	94	8
	125	MICROCUBETA DE POLIESTIRENO DESCARTABLE PARA EQUIPO HEMOCONTROL X 50 UNIDADES - UNIDAD -	4	0.81	4.03	1	0	S/. 1,405.10	3	0
	126	ETINILESTRADIOL + LEVONORGESTREL (BLISTER) - 21 tab + 7 tab SIN EFEC - TAB	1321	0.80	4.02	23	18	S/. 1,490.76	57	5
	127	SIMETICONA - 15 mL - SUSPEN - 80 mg/mL	477	0.77	3.84	14	7	S/. 1,388.69	35	3
	128	BETAMETASONA (COMO DIPROPIONATO) - 20 g - CREMA - 50 mg/100 g (0.05	743	0.75	3.74	17	10	S/. 1,364.75	43	4
	129	ALUMINIO HIDROXIDO + MAGNESIO HIDROXIDO - 150 mL - SUSPEN - 300 - 400 mg/5 mL	638	0.73	3.67	16	9	S/. 1,334.65	40	3
	130	AEROCAMARA ADULTO - UNIDAD -	276	0.71	3.58	11	4	S/. 1,279.55	26	2
	131	AGUJA DE PUNCIÓN LUMBAR (RAQUIDEA) DESCARTABLE N° 26 G X 3 1/2 - UNIDAD -	170	0.70	3.52	8	2	S/. 1,253.04	21	2
132	AMIKACINA (COMO SULFATO) - 2 mL - INYECT - 250 mg/mL	759	0.70	3.50	17	11	S/. 1,275.29	44	4	
133	CYCLOSERINA - TABLET - 250 mg	475	0.70	3.49	14	7	S/. 1,261.49	34	3	
134	RIFAMPICINA - TABLET - 300 mg	2956	0.70	3.49	34	41	S/. 1,332.97	86	7	
135	COLESTEROL TOTAL ENZIMATICO - 400 DET - KIT -	3	0.67	3.37	1	0	S/. 1,173.69	3	0	
136	UREA ENZIMATICA - 1 DET - KIT -	3	0.67	3.37	1	0	S/. 1,173.69	3	0	
137	CATETER ENDOVENOSO PERIFERICO N° 24 G X 3/4" - UNIDAD -	974	0.67	3.36	20	14	S/. 1,235.18	49	4	
138	GEMFIBROZILO - TABLET - 600 mg	7642	0.64	3.20	55	106	S/. 1,289.69	138	12	
139	SUTURA ACIDO POLIGLACTIN 3/0 C/A 1/2 CIRCULO REDONDA 30 mm X 70 cm -	252	0.64	3.19	10	4	S/. 1,140.83	25	2	
140	CLINDAMICINA (COMO CLORHIDRATO) - TABLET - 300 mg	6895	0.63	3.18	52	96	S/. 1,269.91	131	11	
141	MIDAZOLAM - 5 mL - INYECT - 5 mg	284	0.62	3.08	11	4	S/. 1,102.05	27	2	
142	ACETILCISTEINA - 10 mL - INYECT - 200 mg/mL	149	0.61	3.07	8	2	S/. 1,090.54	19	2	
143	PREDNISONA - TABLET - 50 mg	3210	0.61	3.05	36	45	S/. 1,168.52	90	7	
144	ACIDO TRANEXAMICO - TABLET - 250 mg	201	0.60	3.01	9	3	S/. 1,072.17	22	2	
145	FENITOINA SODICA - TABLET - 100 mg	2955	0.59	2.98	34	41	S/. 1,136.57	86	7	
146	METRONIDAZOL - 100 mL - INYECT - 500 mg	968	0.58	2.90	20	13	S/. 1,063.72	49	4	
147	AGUJA DE ANESTESIA ESPINAL DESCARTABLE N° 26 G X 3 1/2" - UNIDAD -	205	0.57	2.83	9	3	S/. 1,009.64	23	2	
148	ALBENDAZOL - TABLET - 200 mg	2435	0.56	2.80	31	34	S/. 1,061.47	78	7	
149	RIFAMPICINA - 60 mL - SUSPEN - 100 mg/5 mL	72	0.56	2.79	5	1	S/. 983.88	13	1	
150	LIDOCAINA CLORHIDRATO + EPINEFRINA - 1.8 mL - INYECT - 20 mg + 10	909	0.55	2.77	19	13	S/. 1,016.41	48	4	
151	CATETER ENDOVENOSO PERIFERICO N° 20 G X 1 1/4" - UNIDAD -	796	0.55	2.75	18	11	S/. 1,004.24	45	4	
152	CREATININA CINETICA - 100 DET - KIT -	13	0.55	2.73	2	0	S/. 955.33	6	0	
153	SODIO CLORURO - 20 mL - INYECT - 20 g/100 mL (20%)	1042	0.54	2.70	20	14	S/. 992.89	51	4	
154	FERROSO SULFATO - 30 mL - SOLUCI - 25 mg de Fe/mL	61	0.53	2.67	5	1	S/. 939.57	12	1	
155	BROMURO DE IPRATROPIO - 200 DOSIS - AEROSO - 20 æg/Dosis	155	0.53	2.66	8	2	S/. 944.58	20	2	
156	POUGELINA - 500 mL - INYECT - 3.5 g/100 mL (3.5%)	25	0.52	2.59	3	0	S/. 908.19	8	1	
157	JERINGA DESCARTABLE 3 mL CON AGUJA 21 G X 1 1/2" - UNIDAD -	3729	0.51	2.58	39	52	S/. 994.42	97	8	
158	VENDA DE YESO 6" X 5 yd - UNIDAD -	135	0.50	2.49	7	2	S/. 882.27	18	2	
159	VACUNA CONTRA LA HEPATITIS B PEDIATRICO - 1 DOSIS - INYECT - 10 ug/0.5	855	0.49	2.46	18	12	S/. 900.97	46	4	
160	KANAMICINA (COMO SULFATO) - INYECT - 1 g	204	0.49	2.46	9	3	S/. 875.71	23	2	
161	TENOFOVIR - TABLET - 300 mg	4170	0.48	2.42	41	58	S/. 940.80	102	9	
162	TIRA REACTIVA PARA ORINA DE 11 PARAMETROS - 100 DET - KIT -	14	0.48	2.42	2	0	S/. 845.72	6	0	
163	VACUNA CONTRA DIFTERIA, TETANOS Y TOS FERINA (DPT, TRIPLE) - 10 DOSIS - INYECT -	110	0.48	2.41	7	2	S/. 851.96	17	1	
164	ACIDO FOLICO - TABLET - 500 æg (0.5 mg)	14395	0.48	2.40	76	200	S/. 1,017.21	190	16	
165	PROPOFOL - 20 mL - INYECT - 10 mg/mL (1%)	161	0.46	2.32	8	2	S/. 823.59	20	2	
166	FITOMENADIONA - 1 mL - INYECT - 10 mg/mL	992	0.46	2.28	20	14	S/. 839.09	50	4	
167	PAXAL CALZON DESCARTABLE PARA ADULTO TALLA GRANDE - UNIDAD -	282	0.45	2.27	11	4	S/. 813.73	27	2	
168	SULFAMETOXAZOL + TRIMETOPRIMA - 60 mL - SUSPEN - 200 mg + 40 mg/5 mL	490	0.45	2.26	14	7	S/. 815.58	35	3	
169	DEXTROMETORFANO BROMHIDRATO - 120 mL - JARABE - 15 mg/5 mL	543	0.45	2.25	15	8	S/. 815.08	37	3	
170	METRONIDAZOL - TABLET - 500 mg	9674	0.45	2.23	62	134	S/. 912.45	156	13	
171	AEROCAMARA PEDIATRICA - UNIDAD -	170	0.44	2.20	8	2	S/. 783.15	21	2	
172	FLUTICASONA PROPIONATO + SALMETEROL (COMO XINAFOATO) - 120	29	0.44	2.19	3	0	S/. 767.25	9	1	
173	SUTURA CATGUT CROMICO 3/0 C/A 1/2 CIRCULO REDONDA 35 mm X 70 cm -	316	0.44	2.18	11	4	S/. 782.93	28	2	
174	BOLSA COLECTORA DE ORINA X 2 L - UNIDAD -	469	0.43	2.16	14	7	S/. 779.97	34	3	
175	LAMINA PORTA OBJETO 25 mm X 75 mm X 50 UNIDADES - UNIDAD -	213	0.42	2.08	9	3	S/. 743.43	23	2	
176	MASCARA DE OXIGENO DESCARTABLE PARA NEBULIZACION PEDIATRICO - U	255	0.41	2.06	10	4	S/. 734.75	25	2	
177	AZITROMICINA - TABLET - 500 mg	2228	0.41	2.05	30	31	S/. 774.20	75	6	
178	SUTURA ACIDO POLIGLICOLICO 2/0 C/A 1/2 CIRCULO REDONDA 35 mm X 70	162	0.41	2.05	8	2	S/. 729.31	20	2	
179	DOXICICLINA - TABLET - 100 mg	5918	0.41	2.04	49	82	S/. 809.58	122	10	
180	SODIO CLORURO - 100 mL - INYECT - 900 mg/100 mL (0.9%)	710	0.41	2.04	17	10	S/. 744.43	42	4	
181	OXACILINA - INYECT - 1 g	565	0.39	1.95	15	8	S/. 707.33	38	3	
182	CLONAZEPAM - TABLET - 500 æg (0.5 mg)	5581	0.39	1.93	47	78	S/. 760.77	118	10	

CLASE	N°	DESCRIPCIÓN	PRODUCTOS VENTA ANUAL	COSTO DE PEDIDO	COSTO DE ALMACENAR	CANTIDAD ÓPTIMA DE PEDIDO	PUNTO DE REORDEN	COSTO TOTAL	N° ÓPTIMO DE PEDIDOS ANUAL	N° ÓPTIMO DE PEDIDOS MENSUAL
	183	JERINGA DESCARTABLE 1 mL CON AGUA 27 G X 1/2" RETRACTIL - UNIDAD -	965	0.38	1.92	20	13	S/. 703.49	49	4
	184	FUROSEMIDA - 2 mL - INYECT - 10 mg/mL	830	0.38	1.91	18	12	S/. 698.81	46	4
	185	ACIDO ACETILSALICILICO - TABLET - 100 mg	16718	0.38	1.88	82	232	S/. 805.42	205	17
	186	KETOTIFENO (SOLUCION OFTALMICA) - 10 mL - SOLUCI - 0.25 mg/mL	28	0.37	1.87	3	0	S/. 655.29	8	1
	187	RITONAVIR - TABLET - 100 mg	540	0.37	1.86	15	8	S/. 673.91	37	3
	188	YODO POVIDONA - 60 mL - SOLUCI - 10 g/100 mL	179	0.37	1.85	8	2	S/. 660.09	21	2
	189	CLORANFENICOL (COMO SUCCINATO SODICO) - INYECT - 1 g	306	0.37	1.85	11	4	S/. 663.06	28	2
	190	TRANSAMINASA GLUTAMICA OXALACETICA (TGO) CINETICA - 200 DET - KIT -	2	0.37	1.83	1	0	S/. 637.64	2	0
	191	TRANSAMINASA GLUTAMICA PIRUVICA (TGP) ENZIMATICA - 200 DET - KIT -	2	0.37	1.83	1	0	S/. 637.64	2	0
	192	CLOTRIMAZOL - OVULO - 500 mg	1289	0.36	1.78	23	18	S/. 659.15	57	5
	193	SODIO BICARBONATO - 20 mL - INYECT - 8.4 g/100 mL (8.4%)	768	0.35	1.77	18	11	S/. 645.39	44	4
	194	RANITIDINA (COMO CLORHIDRATO) - 2 mL - INYECT - 25 mg/mL	2145	0.35	1.73	29	30	S/. 651.22	73	6
	195	PARACETAMOL - 10 mL - SOLUCI - 100 mg/mL	667	0.34	1.69	16	9	S/. 614.55	41	3
	196	MASCARILLA DE BIOSEGURIDAD DESCARTABLE (N95) - UNIDAD -	80	0.33	1.66	6	1	S/. 585.38	14	1
	197	SUTURA NYLON AZUL MONOFILAMENTO 2 C/A 1/2 CIRCULO REDONDA 30 mm x 75 cm - UNIDAD -	159	0.33	1.65	8	2	S/. 585.54	20	2
	198	VENDA ELASTICA 6" X 5 yd - UNIDAD -	274	0.32	1.58	10	4	S/. 564.51	26	2
	199	SUTURA NYLON AZUL MONOFILAMENTO 1 C/A 1/2 CIRCULO REDONDA 35 mm	274	0.32	1.58	10	4	S/. 564.51	26	2
	200	AZITROMICINA - 60 mL - SUSPEN - 200 mg/5 mL	188	0.31	1.56	9	3	S/. 554.95	22	2
	201	AZITROMICINA - 30 mL - SUSPEN - 200 mg/5 mL	200	0.31	1.55	9	3	S/. 553.90	22	2
	202	ORFENADRINA CITRATO - TABLET - 100 mg	11060	0.31	1.53	66	154	S/. 632.49	166	14
	203	KETAMINA (COMO CLORHIDRATO) - 10 mL - INYECT - 50 mg/mL	219	0.30	1.51	9	3	S/. 539.76	23	2
	204	CLORANFENICOL - TABLET - 500 mg	1308	0.30	1.51	23	18	S/. 557.64	57	5
	205	SONDA VESICAL TIPO NELATON Nº 14 - UNIDAD -	229	0.30	1.48	10	3	S/. 527.09	24	2
	206	ESPARADRAPO DE PAPEL 1" X 10 yd - UNIDAD -	131	0.29	1.47	7	2	S/. 521.54	18	2
	207	ALGODON HIDROFILO - 500 g - UNIDAD -	46	0.29	1.43	4	1	S/. 502.93	11	1
	208	RANITIDINA (COMO CLORHIDRATO) - TABLET - 300 mg	5147	0.28	1.42	45	71	S/. 558.62	113	9
	209	VACUNA CONTRA EL SARAMPION Y LA RUBEOLA (SR) - 1 DOSIS - INYECT -	50	0.28	1.40	4	1	S/. 492.76	11	1
	210	SONDA VESICAL TIPO FOLEY 2 VIAS DESCARTABLE Nº 14 - UNIDAD -	208	0.28	1.39	9	3	S/. 495.23	23	2
	211	VENDA ELASTICA 3" X 5 yd - UNIDAD -	334	0.28	1.38	12	5	S/. 496.96	29	2
	212	MANDIL DESCARTABLE TALLA M - UNIDAD -	110	0.27	1.37	7	2	S/. 484.27	17	1
	213	FERROSO SULFATO - TABLET - 300 mg (Equiv. 60 mg Fe)	6944	0.27	1.35	53	96	S/. 538.55	132	11
	214	SUTURA NYLON AZUL MONOFILAMENTO 4/0 C/A 1/2 CIRCULO REDONDA 20	191	0.26	1.32	9	3	S/. 469.93	22	2
	215	LANCETAS RETRACTIL DESCARTABLE ADULTO X 100 UNIDADES - UNIDAD -	5	0.26	1.30	1	0	S/. 451.83	4	0
	216	VENDA DE YESO 4" X 5 yd - UNIDAD -	102	0.25	1.27	6	1	S/. 448.74	16	1
	217	SONDA VESICAL TIPO FOLEY 2 VIAS DESCARTABLE Nº 16 - UNIDAD -	189	0.25	1.26	9	3	S/. 449.45	22	2
	218	VENDA ELASTICA 4" X 5 yd - UNIDAD -	274	0.25	1.26	10	4	S/. 451.61	26	2
	219	ALPRAZOLAM - TABLET - 500 µg (0.5 mg)	5395	0.25	1.24	46	75	S/. 489.29	116	10
	220	FENOBARBITAL - TABLET - 100 mg	1228	0.25	1.24	22	17	S/. 457.21	55	5
	221	CLORFENAMINA MALEATO - TABLET - 4 mg	17660	0.24	1.22	84	245	S/. 526.34	210	18
	222	GENTAMICINA (COMO SULFATO) - 2 mL - INYECT - 80 mg/mL	1175	0.24	1.22	22	16	S/. 449.39	54	5
	223	ERITROMICINA - 120 mL - SUSPEN - 250 mg/5 mL	52	0.24	1.21	5	1	S/. 426.73	11	1
	224	PIRAZINAMIDA - TABLET - 500 mg	2325	0.24	1.20	30	32	S/. 453.38	76	6
	225	PREDNISONA - 60 mL - JARABE - 5 mg/5 mL	98	0.23	1.17	6	1	S/. 414.03	16	1
	226	ALUMINIO HIDROXIDO + MAGNESIO HIDROXIDO - 150 mL - SUSPEN - 400 mg/5 mL	203	0.23	1.17	9	3	S/. 416.53	23	2
	227	METOCLOPRAMIDA CLORHIDRATO - 2 mL - INYECT - 5 mg/mL	1626	0.22	1.12	25	23	S/. 418.88	64	5
	228	FUROSEMIDA - TABLET - 40 mg	4866	0.22	1.12	44	68	S/. 438.70	110	9
	229	ZIDOVIDUNA + LAMIVUDINA + NEVIRAPINA - TABLET - 300 mg + 150 mg +	840	0.22	1.11	18	12	S/. 407.10	46	4
	230	DEXAMETASONA - TABLET - 4 mg	962	0.22	1.11	20	13	S/. 406.52	49	4
	231	ACEITE DE INMERSION PARA MICROSCOPIA - 500 mL - UNIDAD -	1	0.22	1.11	1	0	S/. 384.70	2	0
	232	HOJA DE BISTURI DESCARTABLE Nº 21 - UNIDAD -	1188	0.22	1.09	22	17	S/. 404.01	55	5
	233	LANCETA DESCARTABLE PEDIATRICA - UNIDAD -	2200	0.22	1.08	30	31	S/. 405.92	74	6
	234	DEXTROSA - 20 mL - INYECT - 333 mg/mL (33%)	464	0.21	1.07	14	6	S/. 385.75	34	3
	235	CODEINA FOSFATO - 2 mL - INYECT - 30 mg/mL	93	0.21	1.04	6	1	S/. 369.07	15	1
	236	ATROPINA SULFATO - 1 mL - INYECT - 1 mg/mL	1268	0.21	1.04	23	18	S/. 385.92	56	5
	237	ALGODON HIDROFILO - 100 g - UNIDAD -	125	0.21	1.04	7	2	S/. 367.32	18	1
	238	COLESTEROL HDL - 1 DET - KIT -	3	0.21	1.04	1	0	S/. 361.13	3	0
	239	HIDROCLOROTIAZIDA - TABLET - 25 mg	14783	0.20	1.02	77	205	S/. 433.30	192	16
	240	DICLOXACILINA (COMO SAL SODICA) - 60 mL - SUSPEN - 250 mg/5 mL	192	0.20	1.02	9	3	S/. 362.19	22	2
	241	VENDA DE YESO 8" X 5 yd - UNIDAD -	68	0.20	1.01	5	1	S/. 356.84	13	1
	242	ALCOHOL ETILICO (ETANOL) - 1 L - SOLUCI - 96º	78	0.20	0.99	6	1	S/. 348.72	14	1
	243	DIGOXINA - TABLET - 250 µg (0.25 mg)	1428	0.20	0.99	24	20	S/. 366.29	60	5
	244	ESPECULO VAGINAL DESCARTABLE MEDIANO - UNIDAD -	300	0.19	0.97	11	4	S/. 346.59	27	2
	245	AGUJA HIPODERMICA DESCARTABLE Nº 23 G X 1" - UNIDAD -	2044	0.19	0.94	29	28	S/. 353.95	72	6

CLASE	N°	DESCRIPCIÓN	PRODUCTOS VENTA ANUAL	COSTO DE PEDIDO	COSTO DE ALMACENAR	CANTIDAD ÓPTIMA DE PEDIDO	PUNTO DE REORDEN	COSTO TOTAL	N° ÓPTIMO DE PEDIDOS ANUAL	N° ÓPTIMO DE PEDIDOS MENSUAL
	246	TIMOLOL MALEATO(SOLUCION OFTALMICA) - 5 mL - SOLUCI - 5 mg/mL (0.5	36	0.18	0.91	4	1 S/.	318.44	9	1
	247	LLAVE DE TRIPLE VIA CON EXTENSION X 10 cm - - UNIDAD -	157	0.18	0.90	8	2 S/.	321.16	20	2
	248	BENZOATO DE BENCILO - 120 mL - LOCION - 25 g/100 mL (25 %)	101	0.18	0.90	6	1 S/.	317.59	16	1
	249	VENDA ELASTICA 2" X 5 yd - - UNIDAD -	255	0.18	0.88	10	4 S/.	314.89	25	2
	250	BOLSA SIMPLE DE EXTRACCION DE SANGRE X 450 mL - - UNIDAD -	38	0.17	0.88	4	1 S/.	307.41	10	1
	251	MASCARA DE OXIGENO DESCARTABLE PARA NEBULIZACION ADULTO - -	108	0.17	0.87	7	2 S/.	308.12	16	1
	252	PRUEBA RAPIDA PARA HEPATITIS B - 30 DET - KIT -	5	0.17	0.86	1	0 S/.	301.22	4	0
	253	BETAMETASONA (COMO FOSFATO SODICO) - 1 mL - INYECT - 4 mg/mL	156	0.17	0.86	8	2 S/.	303.94	20	2
	254	DEXTROSA - 1 L - INYECT - 10 g/100 mL (10 %)	100	0.17	0.83	6	1 S/.	293.24	16	1
	255	SUTURA NYLON AZUL MONOFILAMENTO 5/0 C/A 3/8 CIRCULO CORTANTE 15	117	0.16	0.81	7	2 S/.	286.33	17	1
	256	MEDROXIPROGESTERONA ACETATO - - TABLET - 5 mg	552	0.16	0.79	15	8 S/.	287.80	37	3
	257	ETAMBUTOL CLORHIDRATO - - TABLET - 400 mg	2230	0.16	0.79	30	31 S/.	298.04	75	6
	258	LEVOTIROXINA SODICA - - TABLET - 100 µg (0.1 mg)	1009	0.16	0.79	20	14 S/.	289.25	50	4
	259	EPINEFRINA (COMO CLORHIDRATO O TARTRATO) - 1 mL - INYECT - 1 mg/mL	846	0.16	0.78	18	12 S/.	285.05	46	4
	260	GUANTE QUIRURGICO ESTERIL DESCARTABLE N° 8 - - PAR -	422	0.16	0.78	13	6 S/.	280.18	32	3
	261	PRUEBA RAPIDA PARA HEPATITIS B - 25 DET - KIT -	8	0.16	0.78	2	0 S/.	271.19	4	0
	262	ERGOMETRINA MALEATO - 1 mL - INYECT - 200 µg/mL (0.2 mg/mL)	544	0.15	0.75	15	8 S/.	271.61	37	3
	263	CARBAMAZEPINA - - TABLET - 200 mg	2126	0.15	0.73	29	30 S/.	276.53	73	6
	264	SULFAMETOXAZOL + TRIMETOPRIMA - - TABLET - 400 mg + 80 mg	1578	0.15	0.73	25	22 S/.	270.73	63	5
	265	TETRACICLINA CLORHIDRATO (UNGENSO OFTALMICO) - 6 g - UNGEN - 1 g/100 g (1 %)	63	0.14	0.73	5	1 S/.	255.64	13	1
	266	ERITROMICINA - - TABLET - 500 mg	572	0.14	0.71	15	8 S/.	256.67	38	3
	267	VACUNA CONTRA LA DIFTERIA Y TETANOS (DT ADULTO) - 10 DOSIS - INYECT -	44	0.14	0.69	4	1 S/.	243.67	10	1
	268	GLUCOSA ENZIMATICA - 400 DET - KIT -	3	0.14	0.69	1	0 S/.	240.76	3	0
	269	AMLODIPINO (COMO BESILATO) - - TABLET - 5 mg	5902	0.14	0.68	49	82 S/.	269.09	122	10
	270	LEVOFLOXACINO - - TABLET - 250 mg	200	0.14	0.68	9	3 S/.	241.63	22	2
	271	METOCLOPRAMIDA CLORHIDRATO - - TABLET - 10 mg	2927	0.13	0.67	34	41 S/.	257.22	86	7
	272	YODO POVIDONA - 1 L - SOLUCI - 8.5 g/100 mL	15	0.13	0.67	2	0 S/.	234.44	6	1
	273	DIAZEPAM - 2 mL - INYECT - 5 mg/mL	287	0.13	0.66	11	4 S/.	236.68	27	2
	274	TUBO DE VIDRIO 13 mm X 100 mm - - UNIDAD -	300	0.13	0.65	11	4 S/.	232.09	27	2
	275	SUTURA ACIDO POLI GLACTIN 1 C/A 1/2 CIRCULO REDONDA 35 mm X 70 cm - -	51	0.13	0.65	5	1 S/.	227.32	11	1
	276	MICROCUBETA DESCARTABLE PARA HEMOGLOBINOMETRO PORTATIL - -	558	0.13	0.64	15	8 S/.	232.80	37	3
	277	CANULA BINASAL PARA OXIGENO ADULTO - - UNIDAD -	139	0.13	0.64	7	2 S/.	227.17	19	2
	278	FLUCONAZOL - - TABLET - 150 mg	919	0.13	0.63	19	13 S/.	232.73	48	4
	279	HEPARINA SODICA - 5 mL - INYECT - 5000 UI/ 5 mL	41	0.13	0.63	4	1 S/.	220.00	10	1
	280	GLUCOSA ENZIMATICA - 1 DET - KIT -	2	0.12	0.63	1	0 S/.	217.78	2	0
	281	HOJA DE BISTURI DESCARTABLE N° 15 - - UNIDAD -	676	0.12	0.62	16	9 S/.	226.56	41	3
	282	SUTURA NYLON AZUL MONOFILAMENTO 3/0 C/A 1/2 CIRCULO CORTANTE 25 mm X 75 cm - - UNIDAD -	89	0.12	0.61	6	1 S/.	217.27	15	1
	283	POTASIO CLORURO - 10 mL - INYECT - 20 g/100 mL	884	0.12	0.61	19	12 S/.	223.64	47	4
	284	YODO POVIDONA (ESPUMA) - 60 mL - SOLUCI - 7.5 g/100 mL	82	0.12	0.60	6	1 S/.	213.38	14	1
	285	AGUIJA HUBER N° 22 G X 20 mm - - UNIDAD -	9	0.12	0.60	2	0 S/.	208.13	5	0
	286	LIDOCAINA CLORHIDRATO - 10 mL - GEL - 2 g/100 mL	118	0.12	0.59	7	2 S/.	210.58	17	1
	287	ESPARADRAPO HIPOALERGICO DE PAPEL 2.5 cm x 9.1 m x 12 - - UNIDAD -	47	0.12	0.59	4	1 S/.	206.21	11	1
	288	SALES DE REHIDRATACION ORAL - 20.5 g/L - POLVO -	503	0.12	0.58	14	7 S/.	209.41	35	3
	289	NITROFURANTOINA - - TABLET - 100 mg	1000	0.12	0.58	20	14 S/.	211.51	50	4
	290	ADPOSITO TRANSPARENTE ADHESIVO 10 cm X 12 cm - - UNIDAD -	199	0.11	0.57	9	3 S/.	204.11	22	2
	291	PREDNISONA - - TABLET - 20 mg	1620	0.11	0.57	25	23 S/.	212.12	64	5
	292	SUTURA NYLON AZUL MONOFILAMENTO 3/0 C/A 3/8 CIRCULO CORTANTE 20	72	0.11	0.56	5	1 S/.	198.86	13	1
	293	DINITRATO DE ISOSORBIDA(SUB LINGUAL) - - TABLET - 5 mg	384	0.11	0.53	12	5 S/.	190.89	31	3
	294	FENITOINA SODICA - 120 mL - SUSPEN - 125 mg/5 mL	20	0.11	0.53	3	0 S/.	185.50	7	1
	295	CAPTOPRIL - - TABLET - 25 mg	7663	0.11	0.53	55	106 S/.	213.21	138	12
	296	CLORFENAMINA MALEATO - 1 mL - INYECT - 10 mg/mL	1122	0.10	0.52	21	16 S/.	190.46	53	4
	297	SUTURA SEDA NEGRA TRENZADA 3/0 C/A 3/8 CIRCULO CORTANTE 20 mm X	62	0.10	0.50	5	1 S/.	176.09	12	1
	298	BENCILPENICILINA PROCAINICA - - INYECT - 1000000 UI	175	0.10	0.48	8	2 S/.	172.04	21	2
	299	FOSFATASA ALCALINA - 200 DET - KIT -	1	0.10	0.48	1	0 S/.	168.31	2	0
	300	ALBUMINA - 1 DET - KIT -	1	0.10	0.48	1	0 S/.	168.31	2	0
	301	BROMURO DE IPRAATROPIO - 200 DOSIS - AEROSO - 50 µg/DOSIS	12	0.10	0.48	2	0 S/.	166.64	5	0
	302	SULFAMETOXAZOL + TRIMETOPRIMA - - TABLET - 800 mg + 160 mg	780	0.09	0.47	18	11 S/.	172.13	44	4
	303	ALGODON HIDROFILO - 25 g - UNIDAD -	170	0.09	0.47	8	2 S/.	167.07	21	2
	304	MAGNESIO SULFATO - 10 mL - INYECT - 200 mg/mL	252	0.09	0.46	10	4 S/.	165.94	25	2
	305	LAMINILLA CUBRE OBJETO 25 mm X 75 mm - - UNIDAD -	20	0.09	0.46	3	0 S/.	161.95	7	1
	306	TAMBOR DE ACERO INOXIDABLE 15 cm X 15 cm - - UNIDAD -	8	0.09	0.46	2	0 S/.	160.82	4	0
	307	DIMENHIDRINATO - - TABLET - 50 mg	4995	0.09	0.46	45	69 S/.	180.40	112	9
	308	VENDA ELASTICA 8" X 5 yd - - UNIDAD -	82	0.09	0.45	6	1 S/.	160.03	14	1

CLASE	N°	DESCRIPCIÓN	PRODUCTOS VENTA ANUAL	COSTO DE PEDIDO	COSTO DE ALMACENAR	CANTIDAD ÓPTIMA DE PEDIDO	PUNTO DE REORDEN	COSTO TOTAL	N° ÓPTIMO DE PEDIDOS ANUAL	N° ÓPTIMO DE PEDIDOS MENSUAL
	309	SUTURA SEDA NEGRA TRENZADA 2/0 C/A 3/8 CIRCULO CORTANTE 25 mm x	63	0.09	0.44	5	1 S/.	153.38	13	1
	310	ITRACONAZOL - TABLET - 100 mg	109	0.09	0.43	7	2 S/.	153.06	17	1
	311	LEVOFLOXACINO - TABLET - 500 mg	451	0.08	0.42	13	6 S/.	153.22	34	3
	312	LIDOCAINA CLORHIDRATO - 30 g - GEL - 2 g/100 g	14	0.08	0.42	2	0 S/.	148.00	6	0
	313	EMTRICITABINA + TENOFOVIR - TABLET - 200 mg + 300 mg	300	0.08	0.42	11	4 S/.	148.86	27	2
	314	FENITOINA SODICA - 2 mL - INYECT - 50mg/mL	118	0.08	0.41	7	2 S/.	144.40	17	1
	315	SONDA VESICAL TIPO NELATON N° 16 - UNIDAD -	63	0.08	0.41	5	1 S/.	143.16	13	1
	316	SUTURA SEDA NEGRA TRENZADA 4/0 C/A 1/2 CIRCULO CORTANTE 20 mm X	50	0.08	0.40	4	1 S/.	141.80	11	1
	317	CLOBETASOL PROPIONATO - 25 g - CREMA - 50 mg/100 g (0.05 %)	49	0.08	0.40	4	1 S/.	141.43	11	1
	318	CLOPIDOGREL (COMO BISULFATO) - TABLET - 75 mg	775	0.08	0.40	18	11 S/.	146.57	44	4
	319	CLARITROMICINA - 60 mL - SUSPEN - 250 mg/5 mL	17	0.08	0.39	3	0 S/.	136.68	7	1
	320	PRESERVATIVO FEMENINO - UNIDAD -	60	0.08	0.39	5	1 S/.	136.29	12	1
	321	GRUPO SANGUINEO (ANTI A-B-D FACTOR Rh) - 10 mL - KIT -	2	0.07	0.36	1	0 S/.	126.04	2	0
	322	BUPIVACAINA CLORHIDRATO (SIN PRESERVANTES) - 20 mL - INYECT - 5 mg/mL	77	0.07	0.35	6	1 S/.	125.17	14	1
	323	SONDA NASOGASTRICA N° 16 - UNIDAD -	79	0.07	0.35	6	1 S/.	123.63	14	1
	324	SONDA VESICAL TIPO NELATON N° 12 - UNIDAD -	54	0.07	0.35	5	1 S/.	122.58	12	1
	325	BOLSA COLECTORA DE ORINA X 100 mL - UNIDAD -	302	0.07	0.35	11	4 S/.	124.62	27	2
	326	TIRA REACTIVA PARA ORINA DE 11 PARAMETROS - KIT -	2	0.07	0.35	1	0 S/.	120.31	2	0
	327	NIFEDIPINO - TABLET - 10 mg	1010	0.07	0.34	20	14 S/.	125.00	50	4
	328	ACICLOVIR - TABLET - 200 mg	1494	0.07	0.33	24	20 S/.	122.63	60	5
	329	ALCOHOL ACIDO P. A. - 1 L - SOLUCI -	3	0.06	0.32	1	0 S/.	109.85	3	0
	330	YODO POVIDONA (ESPUMA) - 1 L - SOLUCI - 8.5 g/100 mL	5	0.06	0.31	1	0 S/.	108.44	4	0
	331	SUTURA DE SEDA NEGRA TRENZADA NO 2/0 C/A - 3/8 CC 20MM - UNIDAD -	42	0.06	0.31	4	1 S/.	108.79	10	1
	332	CINTA METRICA DE TEFLON PARA PERIMETRO CRANEAL Y SIMETRIA FACIAL	8	0.06	0.29	2	0 S/.	100.61	4	0
	333	DINITRATO DE ISOSORBIDA - TABLET - 10 mg	200	0.06	0.29	9	3 S/.	102.57	22	2
	334	ACIDO FOLICO + FERROSULFATO HEPTAHIDRATO - TABLET - 800 µg + 300	5	0.06	0.29	1	0 S/.	100.41	4	0
	335	LANCETA ESTERIL DESCARTABLE - UNIDAD -	200	0.06	0.29	9	3 S/.	102.57	22	2
	336	FURAZOLIDONA - 120 mL - SUSPEN - 50 mg/15 mL	40	0.06	0.29	4	1 S/.	101.15	10	1
	337	MASCARA DE OXIGENO TIPO VENTURI PARA ADULTO - UNIDAD -	21	0.05	0.27	3	0 S/.	93.17	7	1
	338	ACIDO SULFOSALICILICO P. A. - 1 L - UNIDAD -	2	0.05	0.26	1	0 S/.	91.64	2	0
	339	AMPICILINA SODICA - INYECT - 1 g	75	0.05	0.25	5	1 S/.	89.89	14	1
	340	AEROCAMARA LACTANTE - UNIDAD -	20	0.05	0.25	3	0 S/.	88.72	7	1
	341	EQUIPO DE TRANSFUSION DE SANGRE - UNIDAD -	36	0.05	0.25	4	1 S/.	87.34	9	1
	342	TUBO CAPILAR CON HEPARINA X 100 - UNIDAD -	1	0.05	0.24	1	0 S/.	83.99	2	0
	343	GORRO DESCARTABLE DE CIRUJANO - UNIDAD -	100	0.05	0.23	6	1 S/.	81.46	16	1
	344	CLORHEXIDINA GLUCONATO - 1 L CON DOSIFICADOR - JABON - 2 g/100 mL	3	0.04	0.21	1	0 S/.	72.56	3	0
	345	GEL ANTIBACTERIAL PARA MANOS - 1 L - UNIDAD -	6	0.04	0.21	2	0 S/.	72.03	4	0
	346	LORATADINA - TABLET - 10 mg	1411	0.04	0.20	24	20 S/.	75.37	59	5
	347	PIPROFLOXACINO (COMO CLORHIDRATO) (SOLUCION OFTALMICA) - 5 mL -	14	0.04	0.20	2	0 S/.	70.48	6	0
	348	METRONIDAZOL - 120 mL - SUSPEN - 250 mg/5 mL	32	0.04	0.20	4	0 S/.	69.83	9	1
	349	CREATININA COLORIMETRICA - 220 DET - KIT -	1	0.04	0.20	1	0 S/.	68.93	2	0
	350	LATANOPROST (SOLUCION OFTALMICA) - 2.5 mL - SOLUCI - 50 µg/mL (0.005	8	0.04	0.18	2	0 S/.	64.33	4	0
	351	SONDA NASOGASTRICA N° 14 - UNIDAD -	61	0.04	0.18	5	1 S/.	64.34	12	1
	352	BENZATINA BENZILPENICILINA - INYECT - 1200000 UI	130	0.04	0.18	7	2 S/.	63.69	18	2
	353	NISTATINA (GOTAS) - 12 mL - SUSPEN - 100000 UI/mL	20	0.03	0.18	3	0 S/.	61.29	7	1
	354	LANCETA ESTERIL PARA ADULTO - UNIDAD -	100	0.03	0.17	6	1 S/.	60.07	16	1
	355	ALCOHOL ETILICO (ETANOL) - 1 L - SOLUCI - 70°	11	0.03	0.17	2	0 S/.	58.65	5	0
	356	LORATADINA - 60 mL - JARABE - 5 mg/5 mL	31	0.03	0.16	4	0 S/.	55.74	9	1
	357	PRUEBA RAPIDA DE HORMONA GONADOTROPINA CORIONICA (HCG) - 25	2	0.03	0.16	1	0 S/.	54.24	2	0
	358	ETIONAMIDA - TABLET - 250 mg	100	0.03	0.16	6	1 S/.	54.98	16	1
	359	LAMINA PORTA OBJETO 25.4 mm X 76.2 mm - UNIDAD -	750	0.03	0.16	17	10 S/.	56.69	43	4
	360	AGUA DESTILADA - 1 L - SOLUCI -	13	0.03	0.15	2	0 S/.	52.34	6	0
	361	CANULA BINASAL PARA OXIGENO PEDIATRICO - UNIDAD -	28	0.03	0.13	3	0 S/.	45.23	8	1
	362	SONDA DE ALIMENTACION N° 6 - UNIDAD -	36	0.03	0.13	4	1 S/.	45.13	9	1
	363	TIRA REACTIVA PARA ORINA DE 10 PARAMETROS - 100 DET - KIT -	1	0.03	0.13	1	0 S/.	44.08	2	0
	364	JABON GERMICIDA LIQUIDO - 1 L - UNIDAD -	4	0.02	0.12	1	0 S/.	43.36	3	0
	365	COLORANTE GRAM - 500 mL (4 FRASCOS) - UNIDAD -	2	0.02	0.12	1	0 S/.	41.58	2	0
	366	MEBENDAZOL - 30 mL - SUSPEN - 100 mg/5 mL	33	0.02	0.12	4	0 S/.	41.35	9	1
	367	DEXAMETASONA - TABLET - 500 µg (0.5 mg)	1273	0.02	0.12	23	18 S/.	43.38	56	5
	368	CALCIO CARBONATO - TABLET - 500 mg (Equiv. a 500 mg de Calcio)	600	0.02	0.11	15	8 S/.	40.74	39	3
	369	FLUCONAZOL - TABLET - 50 mg	278	0.02	0.11	11	4 S/.	39.76	26	2
	370	SONDA VESICAL TIPO FOLEY 2 VIAS DESCARTABLE N° 12 - UNIDAD -	24	0.02	0.11	3	0 S/.	38.74	8	1
	371	PIRIDOXINA CLORHIDRATO - TABLET - 50 mg	624	0.02	0.11	16	9 S/.	38.49	40	3

CLASE	N°	DESCRIPCIÓN	PRODUCTOS VENTA ANUAL	COSTO DE PEDIDO	COSTO DE ALMACENAR	CANTIDAD ÓPTIMA DE PEDIDO	PUNTO DE REORDEN	COSTO TOTAL	N° ÓPTIMO DE PEDIDOS ANUAL	N° ÓPTIMO DE PEDIDOS MENSUAL
	372	MASCARILLA DESCARTABLE TIPO N-95 X 20 - - UNIDAD -	40	0.02	0.10	4	1 \$/.	36.41	10	1
	373	PROPRANOLOL CLORHIDRATO - - TABLET - 40 mg	1466	0.02	0.10	24	20 \$/.	37.64	61	5
	374	DILUYENTE PARA VACUNA CONTRA SARAMPION Y RUBEOLA (SR) - 10 DOSIS -	347	0.02	0.10	12	5 \$/.	35.88	29	2
	375	AGUIA DENTAL TIPO CARPULE DESCARTABLE N° 30 G X 1" - - UNIDAD -	144	0.02	0.10	8	2 \$/.	35.31	19	2
	376	PRUEBA RAPIDA PARA DIAGNOSTICO DE SIFILIS (RPR) - 30 DET - KIT -	18	0.02	0.08	3	0 \$/.	28.88	7	1
	377	ATENOLOL - - TABLET - 100 mg	882	0.02	0.08	19	12 \$/.	29.75	47	4
	378	CLORANFENICOL (COMO PALMITATO) - 60 mL - SUSPEN - 250 mg/5 mL	5	0.02	0.08	1	0 \$/.	28.15	4	0
	379	SONDA NASOGASTRICA N° 6 - - UNIDAD -	27	0.02	0.08	3	0 \$/.	27.26	8	1
	380	BENCILPENICILINA SODICA - - INYECT - 1000000 UI	67	0.02	0.08	5	1 \$/.	27.20	13	1
	381	GUANTE PARA EXAMEN DESCARTABLE TALLA M - - PAR -	87	0.02	0.08	6	1 \$/.	27.09	15	1
	382	LLAVE DE DOBLE VIA DESCARTABLE CON EXTENSION 10 cm - - UNIDAD -	16	0.01	0.07	3	0 \$/.	25.79	6	1
	383	VENDA ELASTICA 5" X 5 yd - - UNIDAD -	20	0.01	0.07	3	0 \$/.	24.84	7	1
	384	BENZATINA BENCILPENICILINA - - INYECT - 2400000 UI	18	0.01	0.06	3	0 \$/.	21.77	7	1
	385	FURAZOLIDONA - - TABLET - 100 mg	379	0.01	0.06	12	5 \$/.	21.98	31	3
	386	AGUIA HIPODERMICA DESCARTABLE N° 22 G X 1 1/2" - - UNIDAD -	265	0.01	0.06	10	4 \$/.	21.83	26	2
	387	YODO POVIDONA (ESPUMA) - 120 mL - SOLUCI - 7.5 g/100 mL	8	0.01	0.06	2	0 \$/.	20.59	4	0
	388	TETRACICLINA CLORHIDRATO - - TABLET - 500 mg	196	0.01	0.06	9	3 \$/.	20.90	22	2
	389	MASCARILLA DESCARTABLE QUIRURGICA 3 PLEGUES - - UNIDAD -	231	0.01	0.05	10	3 \$/.	18.99	24	2
	390	DILUYENTE PARA VACUNA ANTIPAROTIDITIS, RUBEOLA Y SARAMPION (SPR) - 1 DOSIS - INYECT -	1995	0.01	0.05	28	28 \$/.	17.77	71	6
	391	VACUNA CONTRA LA DIFTERIA Y TETANOS (DT PEDIATRICO) - 10 DOSIS -	2	0.01	0.04	1	0 \$/.	15.06	2	0
	392	PREDNISONA - - TABLET - 5 mg	624	0.01	0.04	16	9 \$/.	15.66	40	3
	393	DISPOSITIVO INTRAUTERINO DE COBRE - - UNIDAD -	8	0.01	0.04	2	0 \$/.	15.04	4	0
	394	TIAMAZOL - - TABLET - 5 mg	90	0.01	0.04	6	1 \$/.	15.05	15	1
	395	SONDA DE ASPIRACION ENDOTRAQUEAL N° 8 - - UNIDAD -	13	0.01	0.04	2	0 \$/.	14.66	6	0
	396	AGUIA DE ANESTESIA ESPINAL DESCARTABLE N° 27 G X 3 1/2" - - UNIDAD -	2	0.01	0.04	1	0 \$/.	14.44	2	0
	397	SONDA NASOGASTRICA N° 8 - - UNIDAD -	13	0.01	0.04	2	0 \$/.	14.39	6	0
	398	MEBENDAZOL - - TABLET - 100 mg	217	0.01	0.04	9	3 \$/.	14.26	23	2
	399	JERINGA DESCARTABLE 1 mL CON AGUIA 25 G X 1" AUTORETRACTIL - - UNIDA	20	0.01	0.04	3	0 \$/.	13.94	7	1
	400	BROMURO DE VEURONIO - 1 mL - INYECT - 4 mg/mL	4	0.01	0.04	1	0 \$/.	12.85	3	0
	401	SONDA DE ASPIRACION ENDOTRAQUEAL N° 14 - - UNIDAD -	13	0.01	0.04	2	0 \$/.	12.56	6	0
	402	CALCIO GLUCONATO - 10 mL - INYECT - 100 mg/mL (Equiv. a 8.4 mg/mL de Ca	17	0.01	0.04	3	0 \$/.	12.33	7	1
	403	SONDA DE ALIMENTACION N° 14 - - UNIDAD -	5	0.01	0.03	1	0 \$/.	12.05	4	0
	404	SONDA DE ASPIRACION ENDOTRAQUEAL N° 6 - - UNIDAD -	10	0.01	0.03	2	0 \$/.	11.26	5	0
	405	ALOPURINOL - - TABLET - 100 mg	111	0.01	0.03	7	2 \$/.	11.31	17	1
	406	ESTIBOGLUCONATO SODICO - 5 mL - INYECT - Equiv. a 100 mg antimonio pentavalent	3	0.01	0.03	1	0 \$/.	9.88	3	0
	407	SONDA VESICAL TIPO FOLEY 2 VIAS N° 18 F - - UNIDAD -	4	0.01	0.03	1	0 \$/.	9.31	3	0
	408	YODO POVIDONA - 120 mL - SOLUCI - 10 g/100 mL	3	0.00	0.02	1	0 \$/.	8.67	3	0
	409	LAMINA CUBRE OBJETO 25 mm X 25 mm X 100 - - UNIDAD -	10	0.00	0.02	2	0 \$/.	8.05	5	0
	410	PAPEL TOALLA DE 22 cm X 20 cm X 50 HOJAS X 3 ROLLOS - - UNIDAD -	2	0.00	0.02	1	0 \$/.	7.42	2	0
	411	AGUIA HIPODERMICA DESCARTABLE N° 18 G X 1 1/2" - - UNIDAD -	87	0.00	0.02	6	1 \$/.	7.08	15	1
	412	AGUA PARA INYECCION - 5 mL - INYECT -	38	0.00	0.02	4	1 \$/.	6.15	10	1
	413	SONDA DE ASPIRACION ENDOTRAQUEAL N° 10 - - UNIDAD -	6	0.00	0.02	2	0 \$/.	5.73	4	0
	414	BENCILPENICILINA SODICA CON DILUYENTE - - INYECT - 1000000 UI	7	0.00	0.02	2	0 \$/.	5.63	4	0
	415	MISOPROSTOL - - TABLET - 200 æg	4	0.00	0.01	1	0 \$/.	4.82	3	0
	416	DILUYENTE PARA VACUNA ANTIAMARILICA (AMA) - 10 DOSIS - INYECT -	415	0.00	0.01	13	6 \$/.	4.30	32	3
	417	PRUEBA RAPIDA PARA VIH 1-2 - 25 DET - KIT -	10	0.00	0.01	2	0 \$/.	4.02	5	0
	418	DILUYENTE PARA VACUNA ANTITUBERCULOSA (BCG) - 10 DOSIS - INYECT -	308	0.00	0.01	11	4 \$/.	3.18	28	2
	419	SONDA DE ALIMENTACION N° 12 - - UNIDAD -	1	0.00	0.01	1	0 \$/.	2.32	2	0
	420	LEVONORGESTREL - - TABLET - 750 æg	8	0.00	0.01	2	0 \$/.	2.01	4	0
	421	LEVONORGESTREL - BLISTER X 2 - TABLET - 750 æg	2	0.00	0.01	1	0 \$/.	1.78	2	0
	422	AMIKACINA (COMO SULFATO) - 2 mL - INYECT - 50 mg/mL	1	0.00	0.00	1	0 \$/.	0.80	2	0
	423	NAPROXENO - - TABLET - 500 mg	4	0.00	0.00	1	0 \$/.	0.48	3	0
	424	JERINGA DESCARTABLE 3 mL CON AGUIA 23 G X 1" - - UNIDAD -	2	0.00	0.00	1	0 \$/.	0.32	2	0
	425	BAJALENGUA DE MADERA ADULTO X 100 - - UNIDAD -	2	0.00	0.00	1	0 \$/.	0.32	2	0
	426	ACETAZOLAMIDA - - TABLET - 250 mg	0	-	-	0	0 \$/.	-	0	0
	427	DORZOLAMIDA (SOLUCION OFTALMICA) - 5 mL - SOLUCI - 20 mg/mL	0	-	-	0	0 \$/.	-	0	0
	428	ERITROMICINA - 60 mL - SUSPEN - 250 mg/5 mL	0	-	-	0	0 \$/.	-	0	0
	429	MANITOL - 1 L - INYECT - 20 g/100 mL (20%)	0	-	-	0	0 \$/.	-	0	0
	430	SONDA DE SUCCION (aspiracion) N° 14 - - UNIDAD -	0	-	-	0	0 \$/.	-	0	0
	431	TUBO ENDOTRAQUEAL N° 7.0 CON CUFF - - UNIDAD -	0	-	-	0	0 \$/.	-	0	0
	432	SUTURA ACIDO POLIGLACTIN 3/0 C/A 1/2 CIRCULO REDONDA 35 mm X 70 cm	0	-	-	0	0 \$/.	-	0	0
	433	VACUNA ANTIPOLIOMIELITICA - JERINGA PRELENADA/ 1 D - INYECT - 80 U/0.5 mL	0	-	-	0	0 \$/.	-	0	0
	434	TUBERCULINA - PPD - 1 mL - INYECT - 5 UI/0.1 mL	0	-	-	0	0 \$/.	-	0	0

**ANEXO N° 8. Comparación de los costos según cantidad optima y cantidad actual**

CLASE	N°	DESCRIPCIÓN	CANTIDAD OPTIMA	COSTO TOTAL	CANTIDAD ACTUAL	COSTO ACTUAL	DIFERENCIA S/.	DIFERENCIA %
A	1	VACUNA ANTINEUMOCOCCICA CONJUGADA 13-VALENTE - 1 DOSIS - INYECT -	35	198,872.39	252.75	S/. 247,757.91	S/. 48,885.51	0.08
	2	VACUNA CONTRA LA INFLUENZA ESTACIONARIA - ADULTO - 1 DOSIS (0.5 mL) - INYECT -	43	73,511.40	387.33	S/. 102,306.09	S/. 28,794.70	0.04
	3	VACUNA ANTIRRABICA DE USO VETERINARIO CULTIVO CELULAR - 10 DOSIS - INYECT -	22	64,029.65	100.33	S/. 69,339.31	S/. 5,309.66	0.01
	4	VACUNA ANTIVARICELA - 0.7 mL - INYECT - 1350 UFP/0.5 mL	20	61,583.37	80.67	S/. 65,452.34	S/. 3,868.97	0.01
	5	SODIO CLORURO - 1 L - INYECT - 900 mg/100 mL (0.9%)	77	40,038.54	1,220.67	S/. 90,683.13	S/. 50,644.60	0.08
	6	VACUNA RECOMBINANTE TETRAVALENTE CONTRA VIRUS DEL PAPELOMA HUMANO TIPO 6, 11, 16 Y 18 (VPH) - 0.5 mL - INYECT -	13	18,762.23	37.42	S/. 19,163.17	S/. 400.93	0.00
	7	VACUNA ANTIPOLIOMIELITICA - 1 DOSIS - INYECT - 80 Lf/0.5 mL	19	18,274.87	76.58	S/. 19,347.93	S/. 1,073.06	0.00
	8	ETONOGESTREL (IMPLANTE) - - UNIDAD - 68 mg	10	16,715.18	18.92	S/. 16,824.35	S/. 109.17	0.00
	9	BUPIVACAINA CLORHIDRATO + DEXTROSA - 4 mL - INYECT - 20 mg + 320 mg	18	16,833.66	69.42	S/. 17,701.91	S/. 868.25	0.00
	10	VACUNA CONTRA DIFTERIA, TETANOS Y TOS FERINA ACELULAR ADSORBIDA (DPTa) - 1 DOSIS - INYECT - 2.5 Lf + 5 Lf + 8 æg	11	16,195.92	24.75	S/. 16,371.20	S/. 175.28	0.00
	11	OXIGENO MEDICINAL GAS COMPRIMIDO - m <sup>3</sup> - GAS - 99.5 %	25	16,403.91	131.17	S/. 18,293.14	S/. 1,889.23	0.00
	12	VACUNA ANTIPAROTIDITIS, RUBEOLA Y SARAMPION - 1 DOSIS - INYECT - 700 DCI/0.5 mL	28	15,397.95	166.08	S/. 17,743.37	S/. 2,345.42	0.00
	13	JERINGA DESCARTABLE 1 mL CON AGUJA 25 G X 5/8" RETRACTIL - UNIDAD -	58	14,428.00	710.67	S/. 25,071.50	S/. 10,643.50	0.02
	14	HIERRO (COMO SACARATO) - 5 mL - INYECT - 20 mg Fe/mL	14	12,637.46	40.50	S/. 12,942.10	S/. 304.64	0.00
	15	HIERRO POLIMALTOSA - 20 mL - SOLUCI - 50 mg/mL	24	12,694.22	119.50	S/. 14,000.31	S/. 1,306.09	0.00
	16	TERMOMETRO CLINICO ORAL - UNIDAD -	47	12,633.80	463.50	S/. 18,621.58	S/. 5,987.77	0.01
	17	PRUEBA RAPIDA PARA VIH 1-2 y SIFILIS - 25 DET - KIT -	5	11,213.76	5.67	S/. 11,214.33	S/. 0.58	0.00
	18	ESTRADIOL CIPIONATO + MEDROXIPROGESTERONA ACETATO - 0.5 mL - INYECT - 5 mg + 25 mg/0.5 mL	25	11,405.07	129.50	S/. 12,698.52	S/. 1,293.45	0.00
	19	AMOXICILINA + ACIDO CLAVULANICO (COMO SAL POTASICA) - 60 mL - SUSPEN - 250 mg	20	10,934.40	83.25	S/. 11,649.91	S/. 715.51	0.00
	20	ATAZANAVIR - TABLET - 300 mg	15	10,525.33	45.00	S/. 10,822.02	S/. 296.69	0.00
	21	CEFTRIAJONA SODICA - INYECT - 1 g	51	11,222.11	536.83	S/. 17,425.03	S/. 6,202.92	0.01
	22	GUANTE QUIRURGICO ESTERIL DESCARTABLE N° 7 1/2 - PAR -	78	11,920.94	1,267.67	S/. 27,565.64	S/. 15,644.71	0.02
	23	LACTULOSA - 180 mL - SOLUCI - 3.33 g/5 mL	20	10,195.55	80.42	S/. 10,833.51	S/. 637.96	0.00
	24	VACUNA CONTRA LA INFLUENZA PEDIATRICO (ANTIGENO TIPO A (H1N1 + H3N2) + ANTIGENO TIPO B - 20 DOSIS - INYECT - 90 ug/mL	6	9,658.90	7.25	S/. 9,662.35	S/. 3.45	0.00
	25	VACUNA ANTIAMARILICA - 10 DOSIS - INYECT - 1000 DIT/0.5 mL	13	9,776.65	34.58	S/. 9,961.46	S/. 184.81	0.00
	26	VACUNA CONTRA EL SARAMPION Y LA RUBEOLA (SR) - 10 DOSIS - INYECT -	12	9,605.00	28.92	S/. 9,740.83	S/. 135.83	0.00
	27	VACUNA CONTRA EL ROTAVIRUS PLV (SUSPENSION ORAL) - 1 DOSIS - SUSPEN -	18	9,039.97	65.50	S/. 9,471.35	S/. 431.37	0.00
	28	EQUIPO MICROGOTERO CON VOLUTROL - UNIDAD -	36	8,700.80	273.58	S/. 11,036.09	S/. 2,335.28	0.00
	29	AMOXICILINA + ACIDO CLAVULANICO (COMO SAL POTASICA) - TABLET - 500 mg + 125	72	9,346.14	1,075.67	S/. 19,788.48	S/. 10,442.34	0.02
	30	INSULINA HUMANA (ADN RECOMBINANTE) - 10 mL - INYECT - 100 UI/mL	12	7,912.44	28.08	S/. 8,018.97	S/. 106.54	0.00
	31	LOPINAVIR + RITONAVIR - TABLET - 200 mg + 50 mg	51	8,499.67	535.00	S/. 13,181.08	S/. 4,681.41	0.01
	32	SALBUTAMOL (COMO SULFATO) - 200 DOSIS - AEROSO - 100 æg/DOSIS	23	7,800.49	110.83	S/. 8,532.37	S/. 731.88	0.00
	33	JERINGA DESCARTABLE 1 mL CON AGUJA 25 G X 1" RETRACTIL - UNIDAD -	64	8,216.26	845.83	S/. 15,443.66	S/. 7,227.41	0.01
	34	TRAMADOL CLORHIDRATO - 1 mL - INYECT - 50 mg/mL	52	7,934.75	553.67	S/. 12,463.64	S/. 4,528.89	0.01
	35	ACIDO FOLICO + FERROSO SULFATO (Equiv. de Hierro elemental) - TABLET - 400 æg + 60 mg Fe	142	8,518.99	4,200.00	S/. 42,649.23	S/. 34,130.25	0.05
	36	CEFALOXINA (COMO SAL SODICA) - INYECT - 1 g	37	6,670.02	285.42	S/. 8,545.85	S/. 1,875.83	0.00
	37	CATER ENDOVENOSO PERIFERICO N° 18 G X 1 1/4" - UNIDAD -	44	6,694.84	412.17	S/. 9,497.02	S/. 2,802.18	0.00
	38	JERINGA DESCARTABLE 10 mL CON AGUJA 21 G X 1 1/2" - UNIDAD -	99	7,496.07	2,027.33	S/. 22,915.58	S/. 15,419.51	0.02
	39	LOSARTAN POTASICO - TABLET - 50 mg	195	8,925.24	7,937.75	S/. 71,047.58	S/. 62,122.35	0.10
	40	METFORMINA CLORHIDRATO - TABLET - 850 mg	202	8,894.76	8,467.50	S/. 74,270.62	S/. 65,375.87	0.10
	41	JERINGA DESCARTABLE 5 mL CON AGUJA 21 G X 1 1/2" - UNIDAD -	95	6,916.75	1,885.50	S/. 20,203.89	S/. 13,287.15	0.02
	42	METAMIZOL SODICO - 2 mL - INYECT - 1 g	77	6,618.92	1,221.58	S/. 14,997.31	S/. 8,378.39	0.01
	43	NAPROXENO SODICO - TABLET - 550 mg	117	7,143.43	2,870.83	S/. 27,439.78	S/. 20,296.35	0.03
	44	PRESERVATIVOS SIN NONOXINOL - UNIDAD -	153	7,677.76	4,907.42	S/. 42,978.48	S/. 35,300.71	0.05
45	GUANTE QUIRURGICO ESTERIL DESCARTABLE N° 6 1/2 - PAR -	57	6,116.85	683.75	S/. 10,455.12	S/. 4,338.27	0.01	
B	46	VACUNA ANTIRRABICA HUMANA INACTIVADA (PREPARADO DE CULTIVO CELULAR WISTAR PM/W138) + DILUYENTE - 1 DOSIS - INYECT - 2.5 UI	6	5,320.50	8.17	S/. 5,323.85	S/. 3.35	0.00
	47	EFAVIRENZ + EMTRICITABINA + TENOFOVIR - TABLET - 600 mg + 200 mg + 300 mg	42	5,651.56	375.00	S/. 7,789.85	S/. 2,138.29	0.00
	48	VACUNA DPT, HIB Y VHB (PENTAVALENTE) - 1 DOSIS - INYECT -	22	5,255.63	99.33	S/. 5,686.03	S/. 430.40	0.00
	49	ESPIRONOLACTONA - TABLET - 100 mg	28	5,266.77	162.50	S/. 6,048.82	S/. 782.04	0.00
	50	EQUIPO DE VENOCISIS - UNIDAD -	49	5,406.90	494.00	S/. 8,146.96	S/. 2,740.06	0.00
	51	SALBUTAMOL (COMO SULFATO) - 10 mL - SOLUCI - 5 mg/mL	12	4,875.62	28.08	S/. 4,941.27	S/. 65.65	0.00
	52	LLAVE DE TRIPLE VIA DESCARTABLE - UNIDAD -	46	5,206.90	450.25	S/. 7,600.35	S/. 2,393.45	0.00
	53	FENTANILO - 10 mL - INYECT - 50 æg/mL	13	4,757.85	37.50	S/. 4,859.87	S/. 102.02	0.00
	54	CLINDAMICINA (COMO FOSFATO) - 4 mL - INYECT - 600 mg	35	4,958.90	250.50	S/. 6,165.78	S/. 1,206.87	0.00
	55	MEDROXIPROGESTERONA ACETATO - 1 mL - INYECT - 150 mg/mL	25	4,692.40	133.83	S/. 5,246.05	S/. 553.65	0.00
	56	ABACAVIR (COMO SULFATO) - TABLET - 300 mg	45	4,875.84	415.00	S/. 6,931.59	S/. 2,055.75	0.00

CLASE	N°	DESCRIPCIÓN	CANTIDAD OPTIMA	COSTO TOTAL	CANTIDAD ACTUAL	COSTO ACTUAL	DIFERENCIA S/.	DIFERENCIA %		
	57	MUPIROCINA (COMO SAL CALCICA) - 15g - CREMA - 2g/100g (2%)	15	4,126.09	47.08	S/.	4,250.31	S/.	124.23	0.00
	58	PARACETAMOL - - TABLET - 500 mg	173	5,862.01	6,266.75	S/.	39,207.68	S/.	33,345.66	0.05
	59	ALBENDAZOL - 20 mL - SUSPEN - 100 mg/5 mL	32	4,052.07	214.67	S/.	4,881.12	S/.	829.05	0.00
	60	SUTURA CATGUT CROMICO 1 C/A 1/2 CIRCULO REDONDA 35 mm X 70 cm - - UNIDAD -	20	3,865.86	84.58	S/.	4,124.05	S/.	258.20	0.00
	61	SUTURA CATGUT CROMICO 2/0 C/A 1/2 CIRCULO REDONDA 35 mm X 70 cm - - UNIDAD -	24	3,840.47	124.58	S/.	4,256.13	S/.	415.65	0.00
	62	SUTURA ACIDO POLIGLICOLICO 1 C/A 1/2 CIRCULO REDONDA 35 mm x 70 cm - - UNIDAD -	16	3,644.53	54.75	S/.	3,780.53	S/.	136.00	0.00
	63	HIPROMELOSA (SOLUCION OFTALMICA) - 15 mL - SOLUCI - 3 mg/mL	11	3,576.11	26.67	S/.	3,620.19	S/.	44.08	0.00
	64	CIPROFLOXACINO (COMO LACTATO) - 100 mL - INYECT - 200 mg	38	3,620.54	308.67	S/.	4,730.07	S/.	1,109.53	0.00
	65	GUANTE QUIRURGICO ESTERIL DESCARTABLE N° 7 - - PAR -	41	3,460.38	357.83	S/.	4,705.28	S/.	1,244.91	0.00
	66	OTRAS COMBINACIONES DE MULTIVITAMINAS - 1g - POLVO -	132	4,243.08	3,658.67	S/.	19,268.04	S/.	15,024.96	0.02
	67	SOLUCION POLIELECTROLITICA - 1 L - SOLUCI -	13	3,086.62	35.42	S/.	3,147.18	S/.	60.57	0.00
	68	TRAMADOL CLORHIDRATO - - TABLET - 50 mg	54	3,434.26	618.50	S/.	5,632.07	S/.	2,197.80	0.00
	69	AMOXICILINA - - TABLET - 500 mg	80	3,561.87	1,339.83	S/.	8,494.79	S/.	4,932.92	0.01
	70	CEFALEXINA - - TABLET - 500 mg	76	3,517.45	1,202.67	S/.	7,902.54	S/.	4,385.09	0.01
	71	IBUPROFENO - 60 mL - SUSPEN - 100 mg/5 mL	28	3,023.98	162.00	S/.	3,471.38	S/.	447.40	0.00
	72	ESCOPOLAMINA N-BUTILBROMURO - - TABLET - 10 mg	52	3,122.80	565.75	S/.	4,945.55	S/.	1,822.75	0.00
	73	LIDOCAINA CLORHIDRATO SIN PRESERVANTES - 20 mL - INYECT - 2 g/100 mL (2%)	25	2,857.73	130.08	S/.	3,183.58	S/.	325.85	0.00
	74	SUTURA NYLON AZUL MONOFILAMENTO 3/0 C/A 1/2 CIRCULO REDONDA 25 mm X 75 cm - UNIDAD -	21	2,767.95	90.67	S/.	2,969.97	S/.	202.02	0.00
	75	OMEPRAZOL - - TABLET - 20 mg	93	3,284.27	1,799.50	S/.	9,320.45	S/.	6,036.18	0.01
	76	DIMENHIDRINATO - 5 mL - INYECT - 50 mg	45	2,902.33	427.92	S/.	4,166.50	S/.	1,264.17	0.00
	77	AGUJA DE PUNCIÓN LUMBAR 27 G X 3 1/2" - - UNIDAD -	12	2,636.07	29.50	S/.	2,674.61	S/.	38.54	0.00
	78	ESCOPOLAMINA N-BUTILBROMURO - 1 mL - INYECT - 20 mg/mL	34	2,777.81	247.75	S/.	3,445.58	S/.	667.77	0.00
	79	ENVASE DE PLASTICO CON TAPA ROSCA PARA ESPUTO 60 mL - - UNIDAD -	56	2,929.41	658.33	S/.	4,928.13	S/.	1,998.72	0.00
	80	AMOXICILINA - 60 mL - SUSPEN - 250 mg/5 mL	26	2,706.91	138.17	S/.	3,038.71	S/.	331.80	0.00
	81	TRIGLICERIDOS ENZIMATICO - 200 DET - KIT -	2	2,533.76	0.75	S/.	2,540.12	S/.	6.36	0.00
	82	FLUTICASONA PROPIONATO + SALMETEROL (COMO XINAFOATO) - 120 DOSIS - AEROSO - 250 aeg + 25 aeg/DOSIS	6	2,533.15	7.92	S/.	2,534.54	S/.	1.39	0.00
	83	OMEPRAZOL (COMO SAL SODICA) - - INYECT - 40 mg	24	2,630.19	120.58	S/.	2,903.80	S/.	273.61	0.00
	84	HIDROCORTISONA (COMO SUCCINATO SODICO) - 2 mL - INYECT - 100 mg	19	2,582.88	77.25	S/.	2,736.27	S/.	153.39	0.00
	85	CARBONATO DE CALCIO - - TABLET - 1.25 g (Equiv. a 500 mg de Calcio)	103	3,160.80	2,208.67	S/.	10,206.39	S/.	7,045.59	0.01
	86	PARACETAMOL - 60 mL - JARABE - 120 mg/5 mL	27	2,590.56	156.33	S/.	2,958.16	S/.	367.60	0.00
	87	ORFENADRINA CITRATO - 2 mL - INYECT - 30 mg/mL	32	2,612.93	207.92	S/.	3,128.49	S/.	515.56	0.00
	88	DEXTROSA - 1 L - INYECT - 5 g/100 mL (5%)	19	2,514.29	75.25	S/.	2,658.57	S/.	144.28	0.00
	89	AGUJA HIPODERMICA DESCARTABLE N° 21 G X 1 1/2" - - UNIDAD -	77	2,898.45	1,235.75	S/.	6,608.91	S/.	3,710.46	0.01
	90	DEXAMETASONA FOSFATO (COMO SAL SODICA) - 2 mL - INYECT - 4 mg/2 mL	48	2,613.54	478.50	S/.	3,894.43	S/.	1,280.89	0.00
	91	GASA ESTERIL 10 cm X 10 cm - - UNIDAD -	27	2,403.16	154.75	S/.	2,740.10	S/.	336.94	0.00
	92	OXITOCINA - 1 mL - INYECT - 10 UI	53	2,542.57	575.17	S/.	4,052.23	S/.	1,509.66	0.00
	93	JERINGA DESCARTABLE 1 mL CON AGUJA 25 G X 5/8" - - UNIDAD -	54	2,541.26	610.75	S/.	4,146.60	S/.	1,605.34	0.00
	94	ATORVASTATINA (COMO SAL CALCICA) - - TABLET - 20 mg	132	2,902.62	3,649.42	S/.	13,157.57	S/.	10,254.95	0.02
	95	MICROCUBETA DESCARTABLE PARA HEMOGLOBINOMETRO HEMOCONTROL - - UNIDAD -	11	2,166.19	25.00	S/.	2,190.06	S/.	23.86	0.00
	96	SULFADIAZINA DE PLATA - 50 g - CREMA - 1 g/100 g	10	2,089.03	19.25	S/.	2,103.15	S/.	14.13	0.00
	97	CIPROFLOXACINO (COMO CLORHIDRATO) - - TABLET - 500 mg	71	2,446.44	1,057.42	S/.	5,134.07	S/.	2,687.63	0.00
	98	FERROSO SULFATO - 180 mL - JARABE - 75 mg (Equiv. 15 mg Fe)/5 mL	26	2,142.37	138.50	S/.	2,405.73	S/.	263.36	0.00
	99	DICLOFENACO SODICO - 3 mL - INYECT - 25 mg/mL	57	2,295.61	684.25	S/.	3,924.96	S/.	1,629.34	0.00
	100	EFAVIRENZ - - TABLET - 600 mg	53	2,254.48	590.00	S/.	3,628.79	S/.	1,374.31	0.00
	101	CLOTRIMAZOL - 20 g - CREMA - 1 g/100 g (1%)	21	2,040.22	95.33	S/.	2,198.89	S/.	158.67	0.00
	102	CLORFENAMINA MALEATO - 120 mL - JARABE - 2 mg/5 mL	25	2,035.82	131.83	S/.	2,271.71	S/.	235.90	0.00
	103	MASCARILLA DESCARTABLE CON TIRAS X 50 UND - - UNIDAD -	2	1,900.88	0.83	S/.	1,905.31	S/.	4.44	0.00
	104	IBUPROFENO - - TABLET - 400 mg	106	2,464.24	2,344.67	S/.	8,271.92	S/.	5,807.68	0.01
	105	VACUNA CONTRA LA HEPATITIS B ADULTO - 1 DOSIS - INYECT - 20 ug/mL	12	1,951.70	28.75	S/.	1,979.04	S/.	27.34	0.00
	106	ISONIAZIDA - - TABLET - 100 mg	79	2,308.87	1,305.33	S/.	5,426.52	S/.	3,117.65	0.00
	107	PARACETAMOL - 120 mL - JARABE - 120 mg/5 mL	16	1,934.40	55.00	S/.	2,007.04	S/.	72.64	0.00
	108	CATETER ENDOVENOSO PERIFERICO N° 22 G X 1" - - UNIDAD -	25	1,949.43	126.42	S/.	2,164.18	S/.	214.75	0.00
	109	BECLOMETASONA DIPROPIONATO - 200 DOSIS - AEROSO - 250 aeg/DOSIS	7	1,843.50	9.83	S/.	1,845.82	S/.	2.33	0.00
	110	VACUNA ANTITUBERCULOSA (BCG) - 10 DOSIS - INYECT - 3200000 U/0.1 mL	12	1,858.08	30.08	S/.	1,886.14	S/.	28.06	0.00
	111	MICROCUBETA DESCARTABLE PARA HEMOGLOBINOMETRO PORTATIL X 50 - - UNIDAD -	10	1,837.10	20.83	S/.	1,851.59	S/.	14.49	0.00
	112	ETILEFRINA - 1 mL - INYECT - 10 mg/mL	16	1,814.67	51.67	S/.	1,877.08	S/.	62.41	0.00
	113	ESTRIOL (CREMA VAGINAL) - 15 g - CREMA - 100 mg/100 g (0.1%)	6	1,707.35	6.67	S/.	1,707.72	S/.	0.37	0.00
	114	DICLOXACILINA (COMO SAL SODICA) - - TABLET - 500 mg	51	1,827.28	552.58	S/.	2,868.12	S/.	1,040.83	0.00
	115	LAMIVUDINA - - TABLET - 150 mg	73	1,921.47	1,100.00	S/.	4,116.14	S/.	2,194.67	0.00
	116	LAMIVUDINA + ZIDOVUDINA - - TABLET - 150 mg + 300 mg	48	1,774.40	485.00	S/.	2,656.44	S/.	882.04	0.00
	117	GUBENCLAMIDA - - TABLET - 5 mg	124	2,104.23	3,227.75	S/.	8,757.49	S/.	6,653.25	0.01
	118	SEVOFLURANO - 250 mL - SOLUCI - 100 mL/100 mL	1	1,526.19	0.42	S/.	1,531.40	S/.	5.22	0.00
	119	PRUEBA RAPIDA PARA VIH 1-2 - 1 DET - KIT -	12	1,550.31	31.67	S/.	1,575.77	S/.	25.46	0.00

CLASE	N°	DESCRIPCIÓN	CANTIDAD OPTIMA	COSTO TOTAL	CANTIDAD ACTUAL	COSTO ACTUAL	DIFERENCIA S/.	DIFERENCIA %
B	120	VACUNA ANTIPOLIOMIELITICA BIVALENTE TIPO 1 Y 3 - 20 DOSIS - SUSPEN -	7	1,522.98	11.08	S/. 1,525.76	S/. 2.79	0.00
	121	METILDOPA - - TABLET - 250 mg	27	1,570.83	151.83	S/. 1,786.19	S/. 215.36	0.00
	122	ENALAPRIL MALEATO - - TABLET - 10 mg	134	1,981.88	3,726.83	S/. 9,117.25	S/. 7,135.37	0.01
	123	GUANTE PARA EXAMEN DESCARTABLE TALLA M - - UNIDAD -	42	1,580.99	367.33	S/. 2,166.04	S/. 585.05	0.00
	124	JERINGA DESCARTABLE 20 mL CON AGUJA 21 G X 1 1/2" - - UNIDAD -	37	1,559.10	293.17	S/. 2,010.67	S/. 451.58	0.00
	125	MICROCUBETA DE POLIESTIRENO DESCARTABLE PARA EQUIPO HEMOCONTROL X 50 UNIDADES - - UNIDAD -	1	1,405.10	0.33	S/. 1,410.34	S/. 5.24	0.00
	126	ETINILESTRADIOL + LEVONORGESTREL (BLISTER) - 21 tab + 7 tab SIN EFEC - TABLET - 30 æg + 150 æg	23	1,490.76	110.08	S/. 1,629.47	S/. 138.71	0.00
	127	SIMETICONA - 15 mL - SUSPEN - 80 mg/mL	14	1,388.69	39.75	S/. 1,421.23	S/. 32.54	0.00
	128	BETAMETASONA (COMO DIPROPIONATO) - 20 g - CREMA - 50 mg/100 g (0.05 %)	17	1,364.75	61.92	S/. 1,425.10	S/. 60.35	0.00
	129	ALUMINIO HIDROXIDO + MAGNESIO HIDROXIDO - 150 mL - SUSPEN - 300 - 400 mg/5 mL	16	1,334.65	53.17	S/. 1,382.45	S/. 47.79	0.00
C	130	AEROCAMARA ADULTO - UNIDAD -	11	1,279.55	23.00	S/. 1,291.69	S/. 12.14	0.00
	131	AGUJA DE PUNCIÓN LUMBAR (RAQUIDEA) DESCARTABLE N° 26 G X 3 1/2 - - UNIDAD -	8	1,253.04	14.17	S/. 1,257.41	S/. 4.36	0.00
	132	AMIKACINA (COMO SULFATO) - 2 mL - INYECT - 250 mg/mL	17	1,275.29	63.25	S/. 1,333.33	S/. 58.05	0.00
	133	CICLOSERINA - - TABLET - 250 mg	14	1,261.49	39.58	S/. 1,290.86	S/. 29.38	0.00
	134	RIFAMPICINA - - TABLET - 300 mg	34	1,332.97	246.33	S/. 1,651.37	S/. 318.40	0.00
	135	COLESTEROL TOTAL ENZIMATICO - 400 DET - KIT -	1	1,173.69	0.25	S/. 1,178.50	S/. 4.81	0.00
	136	UREA ENZIMATICA - 1 DET - KIT -	1	1,173.69	0.25	S/. 1,178.50	S/. 4.81	0.00
	137	CATETER ENDOVENOSO PERIFERICO N° 24 G X 3/4" - - UNIDAD -	20	1,235.18	81.17	S/. 1,313.41	S/. 78.22	0.00
	138	GEMFIBROZILO - - TABLET - 600 mg	55	1,289.69	636.83	S/. 2,140.20	S/. 850.51	0.00
	139	SUTURA ACIDO POLIGLACTIN 3/0 C/A 1/2 CIRCULO REDONDA 30 mm X 70 cm - - UNIDAD -	10	1,140.83	21.00	S/. 1,149.97	S/. 9.13	0.00
	140	CLINDAMICINA (COMO CLORHIDRATO) - - TABLET - 300 mg	52	1,269.91	574.58	S/. 2,023.13	S/. 753.22	0.00
	141	MIDAZOLAM - 5 mL - INYECT - 5 mg	11	1,102.05	23.67	S/. 1,113.06	S/. 11.01	0.00
	142	ACETILCISTEINA - 10 mL - INYECT - 200 mg/mL	8	1,090.54	12.42	S/. 1,093.27	S/. 2.73	0.00
	143	PREDNISONA - - TABLET - 50 mg	36	1,168.52	267.50	S/. 1,474.45	S/. 305.92	0.00
	144	ACIDO TRANEXAMICO - - TABLET - 250 mg	9	1,072.17	16.75	S/. 1,077.61	S/. 5.45	0.00
	145	FENITOINA SODICA - - TABLET - 100 mg	34	1,136.57	246.25	S/. 1,407.95	S/. 271.38	0.00
	146	METRONIDAZOL - 100 mL - INYECT - 500 mg	20	1,063.72	80.67	S/. 1,130.55	S/. 66.83	0.00
	147	AGUJA DE ANESTESIA ESPINAL DESCARTABLE N° 26 G X 3 1/2" - - UNIDAD -	9	1,009.64	17.08	S/. 1,014.99	S/. 5.35	0.00
	148	ALBENDAZOL - - TABLET - 200 mg	31	1,061.47	202.92	S/. 1,265.18	S/. 203.71	0.00
	149	RIFAMPICINA - 60 mL - SUSPEN - 100 mg/5 mL	5	983.88	6.00	S/. 983.98	S/. 0.09	0.00
	150	LIDOCAINA CLORHIDRATO + EPINEFRINA - 1.8 mL - INYECT - 20 mg + 10 ug/mL	19	1,016.41	75.75	S/. 1,075.24	S/. 58.83	0.00
	151	CATETER ENDOVENOSO PERIFERICO N° 20 G X 1 1/4" - - UNIDAD -	18	1,004.24	66.33	S/. 1,052.99	S/. 48.74	0.00
	152	CREATININA CINETICA - 100 DET - KIT -	2	955.33	1.08	S/. 957.14	S/. 1.80	0.00
	153	SODIO CLORURO - 20 mL - INYECT - 20 g/100 mL (20 %)	20	992.89	86.83	S/. 1,061.48	S/. 68.58	0.00
	154	FERROSO SULFATO - 30 mL - SOLUCI - 25 mg de Fe/mL	5	939.57	5.08	S/. 939.58	S/. 0.01	0.00
	155	BROMURO DE IPRATROPIO - 200 DOSIS - AEROSO - 20 æg/Dosis	8	944.58	12.92	S/. 947.20	S/. 2.62	0.00
	156	POLIGELINA - 500 mL - INYECT - 3.5 g/100 mL (3.5 %)	3	908.19	2.08	S/. 908.91	S/. 0.72	0.00
	157	JERINGA DESCARTABLE 3 mL CON AGUJA 21 G X 1 1/2" - - UNIDAD -	39	994.42	310.75	S/. 1,301.41	S/. 306.99	0.00
	158	VENDA DE YESO 6" X 5 yd - - UNIDAD -	7	882.27	11.25	S/. 883.95	S/. 1.68	0.00
	159	VACUNA CONTRA LA HEPATITIS B PEDIATRICO - 1 DOSIS - INYECT - 10 ug/0.5 mL	18	900.97	71.25	S/. 949.08	S/. 48.11	0.00
	160	KANAMICINA (COMO SULFATO) - - INYECT - 1 g	9	875.71	17.00	S/. 880.30	S/. 4.59	0.00
	161	TENOFOVIR - - TABLET - 300 mg	41	940.80	347.50	S/. 1,268.73	S/. 327.93	0.00
	162	TIRA REACTIVA PARA ORINA DE 11 PARAMETROS - 100 DET - KIT -	2	845.72	1.17	S/. 847.21	S/. 1.49	0.00
	163	VACUNA CONTRA DIFTERIA, TETANOS Y TOS FERINA (DPT, TRIPLE) - 10 DOSIS - INYECT -	7	851.96	9.17	S/. 852.80	S/. 0.84	0.00
	164	ACIDO FOLICO - - TABLET - 500 æg (0.5 mg)	76	1,017.21	1,199.58	S/. 2,282.16	S/. 1,264.94	0.00
	165	PROPOFOL - 20 mL - INYECT - 10 mg/mL (1 %)	8	823.59	13.42	S/. 826.10	S/. 2.51	0.00
	166	FITOMENADIONA - 1 mL - INYECT - 10 mg/mL	20	839.09	82.67	S/. 893.50	S/. 54.41	0.00
	167	PAYAL CALZON DESCARTABLE PARA ADULTO TALLA GRANDE - - UNIDAD -	11	813.73	23.50	S/. 821.76	S/. 8.03	0.00
	168	SULFAMETOXAZOL + TRIMETOPRIMA - 60 mL - SUSPEN - 200 mg + 40 mg/5 mL	14	815.58	40.83	S/. 835.49	S/. 19.90	0.00
	169	DEXTROMETORFANO BROMHIDRATO - 120 mL - JARABE - 15 mg/5 mL	15	815.08	45.25	S/. 838.24	S/. 23.16	0.00
	170	METRONIDAZOL - - TABLET - 500 mg	62	912.45	806.17	S/. 1,677.23	S/. 764.78	0.00
	171	AEROCAMARA PEDIATRICA - - UNIDAD -	8	783.15	14.17	S/. 785.88	S/. 2.73	0.00
	172	FLUTICASONA PROPIONATO + SALMETEROL (COMO XINAFOATO) - 120 DOSIS - AEROSO - 125 æg + 25 æg/DOSIS	3	767.25	2.42	S/. 767.69	S/. 0.44	0.00
	173	SUTURA CATGLUT CROMICO 3/0 C/A 1/2 CIRCULO REDONDA 35 mm X 70 cm - - UNIDAD -	11	782.93	26.33	S/. 792.38	S/. 9.44	0.00
	174	BOLSA COLECTORA DE ORINA X 2 L - - UNIDAD -	14	779.97	39.08	S/. 797.79	S/. 17.82	0.00
	175	LAMINA PORTA OBJETO 25 mm X 75 mm X 50 UNIDADES - - UNIDAD -	9	743.43	17.75	S/. 747.70	S/. 4.27	0.00
	176	MASCARA DE OXIGENO DESCARTABLE PARA NEBULIZACION PEDIATRICO - - UNIDAD -	10	734.75	21.25	S/. 740.77	S/. 6.02	0.00
	177	AZITROMICINA - - TABLET - 500 mg	30	774.20	185.67	S/. 908.40	S/. 134.20	0.00
	178	SUTURA ACIDO POLIGLICOLICO 2/0 C/A 1/2 CIRCULO REDONDA 35 mm X 70 cm - -	8	729.31	13.50	S/. 731.57	S/. 2.26	0.00
	179	DOXICICLINA - - TABLET - 100 mg	49	809.58	493.17	S/. 1,219.13	S/. 409.55	0.00
	180	SODIO CLORURO - 100 mL - INYECT - 900 mg/100 mL (0.9 %)	17	744.43	59.17	S/. 775.36	S/. 30.93	0.00
	181	OXACILINA - - INYECT - 1 g	15	707.33	47.08	S/. 728.63	S/. 21.30	0.00
	182	CLONAZEPAM - - TABLET - 500 æg (0.5 mg)	47	760.77	465.08	S/. 1,122.64	S/. 361.86	0.00



CLASE	N°	DESCRIPCIÓN	CANTIDAD OPTIMA	COSTO TOTAL	CANTIDAD ACTUAL	COSTO ACTUAL	DIFERENCIA S/.	DIFERENCIA %
	183	JERINGA DESCARTABLE 1 mL CON AGUJA 27 G X 1/2" RETRACTIL - UNIDAD -	20	703.49	80.42	S/. 747.51	S/. 44.02	0.00
	184	FUROSEMIDA - 2 mL - INYECT - 10 mg/mL	18	698.81	69.17	S/. 734.68	S/. 35.87	0.00
	185	ACIDO ACETILSALICILICO - TABLET - 100 mg	82	805.42	1,393.17	S/. 1,963.85	S/. 1,158.43	0.00
	186	KETOTIFENO (SOLUCION OFTALMICA) - 10 mL - SOLUCI - 0.25 mg/mL	3	655.29	2.33	S/. 655.70	S/. 0.41	0.00
	187	RITONAVIR - TABLET - 100 mg	15	673.91	45.00	S/. 692.91	S/. 19.00	0.00
	188	IODO PIVIDONA - 60 mL - SOLUCI - 10 g/100 mL	8	660.09	14.92	S/. 662.68	S/. 2.59	0.00
	189	CLORANFENICOL (COMO SUCCINATO SODICO) - INYECT - 1 g	11	663.06	25.50	S/. 670.62	S/. 7.56	0.00
	190	TRANSAMINASA GLUTAMICA OXALACETICA (TGO) CINETICA - 200 DET - KIT -	1	637.64	0.17	S/. 640.54	S/. 2.91	0.00
	191	TRANSAMINASA GLUTAMICA PIRUVICA (TGP) ENZIMATICA - 200 DET - KIT -	1	637.64	0.17	S/. 640.54	S/. 2.91	0.00
	192	CLOTRIMAZOL - OVULO - 500 mg	23	659.15	107.42	S/. 718.65	S/. 59.50	0.00
	193	SODIO BICARBONATO - 20 mL - INYECT - 8.4 g/100 mL (8.4%)	18	645.39	64.00	S/. 675.24	S/. 29.85	0.00
	194	RANITIDINA (COMO CLORHIDRATO) - 2 mL - INYECT - 25 mg/mL	29	651.22	178.75	S/. 759.26	S/. 108.04	0.00
	195	PARACETAMOL - 10 mL - SOLUCI - 100 mg/mL	16	614.55	55.58	S/. 637.97	S/. 23.42	0.00
	196	MASCARILLA DE BIOSEGURIDAD DESCARTABLE (N95) - UNIDAD -	6	585.38	6.67	S/. 585.50	S/. 0.13	0.00
	197	SUTURA NYLON AZUL MONOFILAMENTO 2 C/A 1/2 CIRCULO REDONDA 30 mm x 75 cm - UNIDAD -	8	585.54	13.25	S/. 587.27	S/. 1.73	0.00
	198	VENDA ELASTICA 6" X 5 yd - UNIDAD -	10	564.51	22.83	S/. 569.79	S/. 5.28	0.00
	199	SUTURA NYLON AZUL MONOFILAMENTO 1 C/A 1/2 CIRCULO REDONDA 35 mm X 75 cm - UNIDAD -	10	564.51	22.83	S/. 569.79	S/. 5.28	0.00
	200	AZITROMICINA - 60 mL - SUSPEN - 200 mg/5 mL	9	554.95	15.67	S/. 557.39	S/. 2.44	0.00
	201	AZITROMICINA - 30 mL - SUSPEN - 200 mg/5 mL	9	553.90	16.67	S/. 556.68	S/. 2.78	0.00
	202	ORFENADRINA CITRATO - TABLET - 100 mg	66	632.49	921.67	S/. 1,238.77	S/. 606.28	0.00
	203	KETAMINA (COMO CLORHIDRATO) - 10 mL - INYECT - 50 mg/mL	9	539.76	18.25	S/. 543.03	S/. 3.28	0.00
	204	CLORANFENICOL - TABLET - 500 mg	23	557.64	109.00	S/. 608.89	S/. 51.25	0.00
	205	SONDA VESICAL TIPO NELATON Nº 14 - UNIDAD -	10	527.09	19.08	S/. 530.59	S/. 3.50	0.00
	206	ESPARADRAPO DE PAPEL 1" X 10 yd - UNIDAD -	7	521.54	10.92	S/. 522.45	S/. 0.91	0.00
	207	ALGODON HIDROFILO - 500 g - UNIDAD -	4	502.93	3.83	S/. 502.97	S/. 0.04	0.00
	208	RANITIDINA (COMO CLORHIDRATO) - TABLET - 300 mg	45	558.62	428.92	S/. 802.55	S/. 243.92	0.00
	209	VACUNA CONTRA EL SARAMPION Y LA RUBEOLA (SR) - 1 DOSIS - INYECT -	4	492.76	4.17	S/. 492.78	S/. 0.02	0.00
	210	SONDA VESICAL TIPO FOLEY 2 VIAS DESCARTABLE N° 14 - UNIDAD -	9	495.23	17.33	S/. 497.93	S/. 2.70	0.00
	211	VENDA ELASTICA 3" X 5 yd - UNIDAD -	12	496.96	27.83	S/. 503.55	S/. 6.59	0.00
	212	MANDIL DESCARTABLE TALLA M - UNIDAD -	7	484.27	9.17	S/. 484.75	S/. 0.48	0.00
	213	FERROSO SULFATO - TABLET - 300 mg (Equiv. 60 mg Fe)	53	538.55	578.67	S/. 860.34	S/. 321.78	0.00
	214	SUTURA NYLON AZUL MONOFILAMENTO 4/0 C/A 1/2 CIRCULO REDONDA 20 mm X 75 cm - UNIDAD -	9	469.93	15.92	S/. 472.07	S/. 2.14	0.00
	215	LANCETAS RETRACTIL DESCARTABLE ADULTO X 100 UNIDADES - UNIDAD -	1	451.83	0.42	S/. 453.38	S/. 1.55	0.00
	216	VENDA DE YESO 4" X 5 yd - UNIDAD -	6	448.74	8.50	S/. 449.07	S/. 0.33	0.00
	217	SONDA VESICAL TIPO FOLEY 2 VIAS DESCARTABLE N° 16 - UNIDAD -	9	449.45	15.75	S/. 451.45	S/. 2.00	0.00
	218	VENDA ELASTICA 4" X 5 yd - UNIDAD -	10	451.61	22.83	S/. 455.83	S/. 4.23	0.00
	219	ALPRAZOLAM - TABLET - 500 µg (0.5 mg)	46	489.29	449.58	S/. 713.85	S/. 224.56	0.00
	220	FENOBARBITAL - TABLET - 100 mg	22	457.21	102.33	S/. 496.07	S/. 38.86	0.00
	221	CLORFENAMINA MALEATO - TABLET - 4 mg	84	526.34	1,471.67	S/. 1,324.51	S/. 798.16	0.00
	222	GENTAMICINA (COMO SULFATO) - 2 mL - INYECT - 80 mg/mL	22	449.39	97.92	S/. 485.53	S/. 36.14	0.00
	223	ERITROMICINA - 120 mL - SUSPEN - 250 mg/5 mL	5	426.73	4.33	S/. 426.73	S/. 0.01	0.00
	224	PIRAZINAMIDA - TABLET - 500 mg	30	453.38	193.75	S/. 535.91	S/. 82.53	0.00
	225	PREDNISONA - 60 mL - JARABE - 5 mg/5 mL	6	414.03	8.17	S/. 414.29	S/. 0.26	0.00
	226	ALUMINIO HIDROXIDO + MAGNESIO HIDROXIDO - 150 mL - SUSPEN - 400 + 400 mg/5 mL	9	416.53	16.92	S/. 418.69	S/. 2.16	0.00
	227	METOCLOPRAMIDA CLORHIDRATO - 2 mL - INYECT - 5 mg/mL	25	418.88	135.50	S/. 469.04	S/. 50.16	0.00
	228	FUROSEMIDA - TABLET - 40 mg	44	438.70	405.50	S/. 619.16	S/. 180.46	0.00
	229	ZIDOVUDINA + LAMIVUDINA + NEVIRAPINA - TABLET - 300 mg + 150 mg + 200 mg	18	407.10	70.00	S/. 428.33	S/. 21.23	0.00
	230	DEXAMETASONA - TABLET - 4 mg	20	406.52	80.17	S/. 431.85	S/. 25.33	0.00
	231	ACEITE DE INMERSION PARA MICROSCOPIA - 500 mL - UNIDAD -	1	384.70	0.08	S/. 386.70	S/. 2.00	0.00
	232	HOJA DE BISTURI DESCARTABLE N° 21 - UNIDAD -	22	404.01	99.00	S/. 436.95	S/. 32.95	0.00
	233	LANCETA DESCARTABLE PEDIATRICA - UNIDAD -	30	405.92	183.33	S/. 475.27	S/. 69.34	0.00
	234	DEXTROSA - 20 mL - INYECT - 333 mg/mL (33%)	14	385.75	38.67	S/. 394.42	S/. 8.67	0.00
	235	CODEINA FOSFATO - 2 mL - INYECT - 30 mg/mL	6	369.07	7.75	S/. 369.25	S/. 0.18	0.00
	236	ATROPINA SULFATO - 1 mL - INYECT - 1 mg/mL	23	385.92	105.67	S/. 420.06	S/. 34.13	0.00
	237	ALGODON HIDROFILO - 100 g - UNIDAD -	7	367.32	10.42	S/. 367.88	S/. 0.56	0.00
	238	COLESTEROL HDL - 1 DET - KIT -	1	361.13	0.25	S/. 362.61	S/. 1.48	0.00
	239	HIDROCLOROTIAZIDA - TABLET - 25 mg	77	433.30	1,231.92	S/. 986.30	S/. 553.01	0.00
	240	DICLOXACILINA (COMO SAL SODICA) - 60 mL - SUSPEN - 250 mg/5 mL	9	362.19	16.00	S/. 363.85	S/. 1.67	0.00
	241	VENDA DE YESO 8" X 5 yd - UNIDAD -	5	356.84	5.67	S/. 356.85	S/. 0.02	0.00
	242	ALCOHOL ETILICO (ETANOL) - 1 L - SOLUCI - 96º	6	348.72	6.50	S/. 348.78	S/. 0.06	0.00
	243	DIGOXINA - TABLET - 250 µg (0.25 mg)	24	366.29	119.00	S/. 403.78	S/. 37.49	0.00
	244	ESPECULO VAGINAL DESCARTABLE MEDIANO - UNIDAD -	11	346.59	25.00	S/. 350.41	S/. 3.82	0.00
	245	AGUJA HIPODERMICA DESCARTABLE Nº 23 G X 1" - UNIDAD -	29	353.95	170.33	S/. 409.47	S/. 55.52	0.00

CLASE	N°	DESCRIPCIÓN	CANTIDAD OPTIMA	COSTO TOTAL	CANTIDAD ACTUAL	COSTO ACTUAL	DIFERENCIA S/.	DIFERENCIA %		
	246	TIMOLOL MALEATO(SOLUCION OFTALMICA) - 5 mL - SOLUCI - 5 mg/mL (0.5 %)	4	318.44	3.00	S/.	318.53	S/.	0.10	0.00
	247	LLAVE DE TRIPLE VIA CON EXTENSION X 10 cm - - UNIDAD -	8	321.16	13.08	S/.	322.08	S/.	0.92	0.00
	248	BENZOATO DE BENCILO - 120 mL - LOCIION - 25 g/100 mL (25 %)	6	317.59	8.42	S/.	317.82	S/.	0.23	0.00
	249	VENDA ELASTICA 2" X 5 yd - - UNIDAD -	10	314.89	21.25	S/.	317.47	S/.	2.58	0.00
	250	BOLSA SIMPLE DE EXTRACCION DE SANGRE X 450 mL - - UNIDAD -	4	307.41	3.17	S/.	307.48	S/.	0.07	0.00
	251	MASCARA DE OXIGENO DESCARTABLE PARA NEBULIZACION ADULTO - - UNIDAD -	7	308.12	9.00	S/.	308.40	S/.	0.29	0.00
	252	PRUEBA RAPIDA PARA HEPATITIS B - 30 DET - KIT -	1	301.22	0.42	S/.	302.25	S/.	1.03	0.00
	253	BETAMETASONA (COMO FOSFATO SODICO) - 1 mL - INYECT - 4 mg/mL	8	303.94	13.00	S/.	304.79	S/.	0.86	0.00
	254	DEXTOSA - 1 L - INYECT - 10 g/100 mL (10%)	6	293.24	8.33	S/.	293.44	S/.	0.20	0.00
	255	SUTURA NYLON AZUL MONOFILAMENTO 5/0 C/A 3/8 CIRCULO CORTANTE 15 mm X 75 cm	7	286.33	9.75	S/.	286.68	S/.	0.35	0.00
	256	MEDROXIPROGESTERONA ACETATO - - TABLET - 5 mg	15	287.80	46.00	S/.	296.18	S/.	8.38	0.00
	257	ETAMBUTOL CLORHIDRATO - - TABLET - 400 mg	30	298.04	185.83	S/.	349.76	S/.	51.71	0.00
	258	LEVOTIROXINA SODICA - - TABLET - 100 µg (0.1 mg)	20	289.25	84.08	S/.	308.42	S/.	19.17	0.00
	259	EPINEFRINA (COMO CLORHIDRATO O TARTRATO) - 1 mL - INYECT - 1 mg/mL	18	285.05	70.50	S/.	300.06	S/.	15.01	0.00
	260	GUANTE QUIRURGICO ESTERIL DESCARTABLE N° 8 - - PAR -	13	280.18	35.17	S/.	285.61	S/.	5.44	0.00
	261	PRUEBA RAPIDA PARA HEPATITIS B - 25 DET - KIT -	2	271.19	0.67	S/.	271.92	S/.	0.73	0.00
	262	ERGOMETRINA MALEATO - 1 mL - INYECT - 200 µg/mL (0.2 mg/mL)	15	271.61	45.33	S/.	279.35	S/.	7.74	0.00
	263	CARBAMAZEPINA - - TABLET - 200 mg	29	276.53	177.17	S/.	321.93	S/.	45.41	0.00
	264	SULFAMETOXAZOL + TRIMETOPRIMA - - TABLET - 400 mg + 80 mg	25	270.73	131.50	S/.	302.01	S/.	31.28	0.00
	265	TETRACICLINA CLORHIDRATO (UNGENTO OFTALMICO) - 6 g - UNGEN - 1 g/100 g (1%)	5	255.64	5.25	S/.	255.64	S/.	0.00	0.00
	266	ERITROMICINA - - TABLET - 500 mg	15	256.67	47.67	S/.	264.53	S/.	7.87	0.00
	267	VACUNA CONTRA LA DIFTERIA Y TETANOS (DT ADULTO) - 10 DOSIS - INYECT -	4	243.67	3.67	S/.	243.69	S/.	0.03	0.00
	268	GLUCOSA ENZIMATICA - 400 DET - KIT -	1	240.76	0.25	S/.	241.74	S/.	0.99	0.00
	269	AMLODIPINO (COMO BESILATO) - - TABLET - 5 mg	49	269.09	491.83	S/.	404.83	S/.	135.74	0.00
	270	LEVOFLOXACINO - - TABLET - 250 mg	9	241.63	16.67	S/.	242.84	S/.	1.21	0.00
	271	METOCLOPRAMIDA CLORHIDRATO - - TABLET - 10 mg	34	257.22	243.92	S/.	317.98	S/.	60.77	0.00
	272	YODO POVIDONA - 1 L - SOLUCI - 8.5 g/100 mL	2	234.44	1.25	S/.	234.83	S/.	0.39	0.00
	273	DIAZEPAM - 2 mL - INYECT - 5 mg/mL	11	236.68	23.92	S/.	239.09	S/.	2.41	0.00
	274	TUBO DE VIDRIO 13 mm X 100 mm - - UNIDAD -	11	232.09	25.00	S/.	234.65	S/.	2.56	0.00
	275	SUTURA ACIDO POLIGLACTIN 1 C/A 1/2 CIRCULO REDONDA 35 mm X 70 cm - - UNIDAD -	5	227.32	4.25	S/.	227.32	S/.	0.01	0.00
	276	MICROCUBETA DESCARTABLE PARA HEMOGLOBINOMETRO PORTATIL - - UNIDAD -	15	232.80	46.50	S/.	239.68	S/.	6.88	0.00
	277	CANULA BIVASAL PARA OXIGENO ADULTO - - UNIDAD -	7	227.17	11.58	S/.	227.64	S/.	0.47	0.00
	278	FLUCONAZOL - - TABLET - 150 mg	19	232.73	76.58	S/.	246.39	S/.	13.67	0.00
	279	HEPARINA SODICA - 5 mL - INYECT - 5000 UI/ 5 mL	4	220.00	3.42	S/.	220.03	S/.	0.04	0.00
	280	GLUCOSA ENZIMATICA - 1 DET - KIT -	1	217.78	0.17	S/.	218.77	S/.	0.99	0.00
	281	HOJA DE BISTURI DESCARTABLE N° 15 - - UNIDAD -	16	226.56	56.33	S/.	235.35	S/.	8.80	0.00
	282	SUTURA NYLON AZUL MONOFILAMENTO 3/0 C/A 1/2 CIRCULO CORTANTE 25 mm X 75 cm - UNIDAD -	6	217.27	7.42	S/.	217.35	S/.	0.09	0.00
	283	POTASIO CLORURO - 10 mL - INYECT - 20 g/100 mL	19	223.64	73.67	S/.	236.12	S/.	12.48	0.00
	284	YODO POVIDONA (ESPUMA) - 60 mL - SOLUCI - 7.5 g/100 mL	6	213.38	6.83	S/.	213.43	S/.	0.05	0.00
	285	AGUJA HUBER N° 22 G X 20 mm - - UNIDAD -	2	208.13	0.75	S/.	208.65	S/.	0.52	0.00
	286	LIDOCAINA CLORHIDRATO - 10 mL - GEL - 2 g/100 mL	7	210.58	9.83	S/.	210.85	S/.	0.27	0.00
	287	ESPARADRAPO HIPOALERGICO DE PAPEL 2.5 cm x 9.1 m x12 - - UNIDAD -	4	206.21	3.92	S/.	206.22	S/.	0.01	0.00
	288	SALES DE REHIDRATACION ORAL - 20.5 g/L - POLVO -	14	209.41	41.92	S/.	214.73	S/.	5.32	0.00
	289	NITROFURANTOINA - - TABLET - 100 mg	20	211.51	83.33	S/.	225.37	S/.	13.86	0.00
	290	APOSITO TRANSPARENTE ADHESIVO 10 cm X 12 cm - - UNIDAD -	9	204.11	16.58	S/.	205.12	S/.	1.01	0.00
	291	PREDNISONA - - TABLET - 20 mg	25	212.12	135.00	S/.	237.41	S/.	25.29	0.00
	292	SUTURA NYLON AZUL MONOFILAMENTO 3/0 C/A 3/8 CIRCULO CORTANTE 20 mm X 75 cm - UNIDAD -	5	198.86	6.00	S/.	198.88	S/.	0.02	0.00
	293	DINITRATO DE ISOSORBIDA(SUB LINGUAL) - - TABLET - 5 mg	12	190.89	32.00	S/.	194.08	S/.	3.19	0.00
	294	FENITOINA SODICA - 120 mL - SUSPEN - 125 mg/5 mL	3	185.50	1.67	S/.	185.71	S/.	0.21	0.00
	295	CAPTOPRIL - - TABLET - 25 mg	55	213.21	638.58	S/.	354.21	S/.	141.00	0.00
	296	CLORFENAMINA MALEATO - 1 mL - INYECT - 10 mg/mL	21	190.46	93.50	S/.	204.92	S/.	14.45	0.00
	297	SUTURA SEDA NEGRA TRENZADA 3/0 C/A 3/8 CIRCULO CORTANTE 20 mm X 75 cm - UNIDAD -	5	176.09	5.17	S/.	176.09	S/.	0.00	0.00
	298	BENCILPENICILINA PROCAINICA - - INYECT - 1000000 UI	8	172.04	14.58	S/.	172.69	S/.	0.64	0.00
	299	FOSFATASA ALCALINA - 200 DET - KIT -	1	168.31	0.08	S/.	169.18	S/.	0.87	0.00
	300	ALBUMINA - 1 DET - KIT -	1	168.31	0.08	S/.	169.18	S/.	0.87	0.00
	301	BROMURO DE IPRATROPIO - 200 DOSIS - AEROSO - 50 µg/DOSIS	2	166.64	1.00	S/.	166.98	S/.	0.34	0.00
	302	SULFAMETOXAZOL + TRIMETOPRIMA - - TABLET - 800 mg + 160 mg	18	172.13	65.00	S/.	180.25	S/.	8.13	0.00
	303	ALGODON HIDROFILO - 25 g - UNIDAD -	8	167.07	14.17	S/.	167.65	S/.	0.58	0.00
	304	MAGNESIO SULFATO - 10 mL - INYECT - 200 mg/mL	10	165.94	21.00	S/.	167.27	S/.	1.33	0.00
	305	LAMINILLA CUBRE OBJETO 25 mm X 75 mm - - UNIDAD -	3	161.95	1.67	S/.	162.13	S/.	0.19	0.00
	306	TAMBOR DE ACERO INOXIDABLE 15 cm X 15 cm - - UNIDAD -	2	160.82	0.67	S/.	161.26	S/.	0.43	0.00
	307	DIMENHIDRINATO - - TABLET - 50 mg	45	180.40	416.25	S/.	256.70	S/.	76.30	0.00
	308	VENDA ELASTICA 8" X 5 yd - - UNIDAD -	6	160.03	6.83	S/.	160.08	S/.	0.04	0.00

CLASE	N°	DESCRIPCIÓN	CANTIDAD OPTIMA	COSTO TOTAL	CANTIDAD ACTUAL	COSTO ACTUAL	DIFERENCIA S/.	DIFERENCIA %
	309	SUTURA SEDA NEGRA TRENZADA 2/0 C/A 3/8 CIRCULO CORTANTE 25 mm x 75 cm - -	5	153.38	5.25	S/. 153.39	S/. 0.00	0.00
	310	ITRACONAZOL - - TABLET - 100 mg	7	153.06	9.08	S/. 153.20	S/. 0.15	0.00
	311	LEVOFLOXACINO - - TABLET - 500 mg	13	153.22	37.58	S/. 156.51	S/. 3.30	0.00
	312	LIDOCAINA CLORHIDRATO - 30 g - GEL - 2 g/100 g	2	148.00	1.17	S/. 148.26	S/. 0.26	0.00
	313	EMTRICITABINA + TENOFOVIR - - TABLET - 200 mg + 300 mg	11	148.86	25.00	S/. 150.50	S/. 1.64	0.00
	314	FENITOINA SODICA - 2 mL - INYECT - 50mg/mL	7	144.40	9.83	S/. 144.58	S/. 0.18	0.00
	315	SONDA VESICAL TIPO NELATON N° 16 - - UNIDAD -	5	143.16	5.25	S/. 143.16	S/. 0.00	0.00
	316	SUTURA SEDA NEGRA TRENZADA 4/0 C/A 1/2 CIRCULO CORTANTE 20 mm X 75 cm - -	4	141.80	4.17	S/. 141.81	S/. 0.00	0.00
	317	CLOBETASOL PROPIONATO - 25 g - CREMA - 50 mg/100 g (0.05 %)	4	141.43	4.08	S/. 141.43	S/. 0.01	0.00
	318	CLOPIDOGREL (COMO BISULFATO) - - TABLET - 75 mg	18	146.57	64.58	S/. 153.43	S/. 6.86	0.00
	319	CLARITROMICINA - 60 mL - SUSPEN - 250 mg/5 mL	3	136.68	1.42	S/. 136.87	S/. 0.20	0.00
	320	PRESERVATIVO FEMENINO - - UNIDAD -	5	136.29	5.00	S/. 136.30	S/. 0.00	0.00
	321	GRUPO SANGUINEO (ANTI A-B-D FACTOR RH) - 10 mL - KIT -	1	126.04	0.17	S/. 126.61	S/. 0.57	0.00
	322	BUPIVACAINA CLORHIDRATO (SIN PRESERVANTES) - 20 mL - INYECT - 5 mg/mL (0.5 %)	6	125.17	6.42	S/. 125.19	S/. 0.02	0.00
	323	SONDA NASOGASTRICA N° 16 - - UNIDAD -	6	123.63	6.58	S/. 123.65	S/. 0.02	0.00
	324	SONDA VESICAL TIPO NELATON N° 12 - - UNIDAD -	5	122.58	4.50	S/. 122.58	S/. 0.00	0.00
	325	BOLSA COLECTORA DE ORINA X 100 mL - - UNIDAD -	11	124.62	25.17	S/. 126.01	S/. 1.39	0.00
	326	TIRA REACTIVA PARA ORINA DE 11 PARAMETROS - - KIT -	1	120.31	0.17	S/. 120.86	S/. 0.55	0.00
	327	NIFEDIPINO - - TABLET - 10 mg	20	125.00	84.17	S/. 133.30	S/. 8.30	0.00
	328	ACICLOVIR - - TABLET - 200 mg	24	122.63	119.50	S/. 135.24	S/. 12.62	0.00
	329	ALCOHOL ACIDO P.A. - 1 L - SOLUCI -	1	109.85	0.25	S/. 110.30	S/. 0.45	0.00
	330	YODO POVIDONA (ESPUMA) - 1 L - SOLUCI - 8.5 g/100 mL	1	108.44	0.42	S/. 108.81	S/. 0.37	0.00
	331	SUTURA DE SEDA NEGRA TRENZADA NO 2/0 C/A - 3/8 CC 20MM - UNIDAD -	4	108.79	3.50	S/. 108.80	S/. 0.02	0.00
	332	CINTA METRICA DE TEFLON PARA PERIMETRO CRANEAL Y SIMETRIA FACIAL DE 26 mm X	2	100.61	0.67	S/. 100.88	S/. 0.27	0.00
	333	DINITRATO DE ISOSORBIDA - - TABLET - 10 mg	9	102.57	16.67	S/. 103.09	S/. 0.52	0.00
	334	ACIDO FOLICO + FERROSO SULFATO HEPTAHIDRATO - - TABLET - 800 µg + 300 mg	1	100.41	0.42	S/. 100.75	S/. 0.34	0.00
	335	LANCETA ESTERIL DESCARTABLE - - UNIDAD -	9	102.57	16.67	S/. 103.09	S/. 0.52	0.00
	336	FURAZOLIDONA - 120 mL - SUSPEN - 50 mg/15 mL	4	101.15	3.33	S/. 101.17	S/. 0.02	0.00
	337	MASCARA DE OXIGENO TIPO VENTURI PARA ADULTO - - UNIDAD -	3	93.17	1.75	S/. 93.27	S/. 0.10	0.00
	338	ACIDO SULFOSALICILICO P.A. - 1 L - UNIDAD -	1	91.64	0.17	S/. 92.06	S/. 0.42	0.00
	339	AMPICILINA SODICA - - INYECT - 1 g	5	89.89	6.25	S/. 89.91	S/. 0.01	0.00
	340	AEROCAMARA LACTANTE - - UNIDAD -	3	88.72	1.67	S/. 88.82	S/. 0.10	0.00
	341	EQUIPO DE TRANSFUSION DE SANGRE - - UNIDAD -	4	87.34	3.00	S/. 87.37	S/. 0.03	0.00
	342	TUBO CAPILAR CON HEPARINA X 100 - - UNIDAD -	1	83.99	0.08	S/. 84.43	S/. 0.44	0.00
	343	GORRO DESCARTABLE DE CIRUJANO - - UNIDAD -	6	81.46	8.33	S/. 81.51	S/. 0.06	0.00
	344	CLORHEXIDINA GLUCONATO - 1 L CON DOSIFICADOR - JABON - 2 g/100 mL	1	72.56	0.25	S/. 72.86	S/. 0.30	0.00
	345	GEL ANTIBACTERIAL PARA MANOS - 1 L - UNIDAD -	2	72.03	0.50	S/. 72.26	S/. 0.23	0.00
	346	LORATADINA - - TABLET - 10 mg	24	75.37	117.58	S/. 82.98	S/. 7.60	0.00
	347	CIPROFLOXACINO (COMO CLORHIDRATO)[SOLUCION OFTALMICA] - 5 mL - SOLUCI - 3 mg/mL (0.3 %)	2	70.48	1.17	S/. 70.60	S/. 0.12	0.00
	348	METRONIDAZOL - 120 mL - SUSPEN - 250 mg/5 mL	4	69.83	2.67	S/. 69.86	S/. 0.03	0.00
	349	CREATININA COLORIMETRICA - 220 DET - KIT -	1	68.93	0.08	S/. 69.28	S/. 0.36	0.00
	350	LATANOPROST (SOLUCION OFTALMICA) - 2.5 mL - SOLUCI - 50 µg/mL (0.005 %)	2	64.33	0.67	S/. 64.50	S/. 0.17	0.00
	351	SONDA NASOGASTRICA N° 14 - - UNIDAD -	5	64.34	5.08	S/. 64.34	S/. 0.00	0.00
	352	BENZATINA BENICILPENICILINA - - INYECT - 1200000 UI	7	63.69	10.83	S/. 63.80	S/. 0.11	0.00
	353	NISTATINA (GOTAS) - 12 mL - SUSPEN - 100000 UI/mL	3	61.29	1.67	S/. 61.37	S/. 0.07	0.00
	354	LANCETA ESTERIL PARA ADULTO - - UNIDAD -	6	60.07	8.33	S/. 60.11	S/. 0.04	0.00
	355	ALCOHOL ETILICO (ETANOL) - 1 L - SOLUCI - 70°	2	58.65	0.92	S/. 58.78	S/. 0.13	0.00
	356	LORATADINA - 60 mL - JARABE - 5 mg/5 mL	4	55.74	2.58	S/. 55.77	S/. 0.03	0.00
	357	PRUEBA RAPIDA DE HORMONA GONADOTROPINA CORIONICA (HCG) - 25 DET - KIT -	1	54.24	0.17	S/. 54.48	S/. 0.25	0.00
	358	ETIONAMIDA - - TABLET - 250 mg	6	54.98	8.33	S/. 55.02	S/. 0.04	0.00
	359	LAMINA PORTA OBJETO 25.4 mm X 76.2 mm - - UNIDAD -	17	56.69	62.50	S/. 59.23	S/. 2.54	0.00
	360	AGUA DESTILADA - 1 L - SOLUCI -	2	52.34	1.08	S/. 52.44	S/. 0.10	0.00
	361	CANULA BINASAL PARA OXIGENO PEDIATRICO - - UNIDAD -	3	45.23	2.33	S/. 45.26	S/. 0.03	0.00
	362	SONDA DE ALIMENTACION N° 6 - - UNIDAD -	4	45.13	3.00	S/. 45.14	S/. 0.01	0.00
	363	TIRA REACTIVA PARA ORINA DE 10 PARAMETROS - 100 DET - KIT -	1	44.08	0.08	S/. 44.31	S/. 0.23	0.00
	364	JABON GERMICIDA LIQUIDO - 1 L - UNIDAD -	1	43.36	0.33	S/. 43.52	S/. 0.16	0.00
	365	COLORANTE GRAM - 500 mL (4 FRASCOS) - UNIDAD -	1	41.58	0.17	S/. 41.77	S/. 0.19	0.00
	366	MEBENDAZOL - 30 mL - SUSPEN - 100 mg/5 mL	4	41.35	2.75	S/. 41.36	S/. 0.02	0.00
	367	DEXAMETASONA - - TABLET - 500 µg (0.5 mg)	23	43.38	106.08	S/. 47.24	S/. 3.86	0.00
	368	CALCIO CARBONATO - - TABLET - 500 mg (Equiv. a 500 mg de Calcio)	15	40.74	50.00	S/. 42.08	S/. 1.34	0.00
	369	FLUCONAZOL - - TABLET - 50 mg	11	39.76	23.17	S/. 40.14	S/. 0.38	0.00
	370	SONDA VESICAL TIPO FOLEY 2 VIAS DESCARTABLE N° 12 - - UNIDAD -	3	38.74	2.00	S/. 38.78	S/. 0.03	0.00
	371	PIRIDOXINA CLORHIDRATO - - TABLET - 50 mg	16	38.49	52.00	S/. 39.83	S/. 1.34	0.00

CLASE	N°	DESCRIPCIÓN	CANTIDAD OPTIMA	COSTO TOTAL	CANTIDAD ACTUAL	COSTO ACTUAL	DIFERENCIA \$/.	DIFERENCIA %		
	372	MASCARILLA DESCARTABLE TIPO N-95 X 20 - - UNIDAD -	4	36.41	3.33	\$/.	36.42	0.01	0.00	
	373	PROPRANOLOL CLORHIDRATO - - TABLET - 40 mg	24	37.64	122.17	\$/.	41.61	\$/.	3.98	0.00
	374	DILUYENTE PARA VACUNA CONTRA SARAMPION Y RUBEOLA (SR) - 10 DOSIS - INYECT -	12	35.88	28.92	\$/.	36.38	\$/.	0.51	0.00
	375	AGUJA DENTAL TIPO CARPULE DESCARTABLE N° 30 G X 1" - - UNIDAD -	8	35.31	12.00	\$/.	35.40	\$/.	0.08	0.00
	376	PRUEBA RAPIDA PARA DIAGNOSTICO DE SIFILIS (RPR) - 30 DET - KIT -	3	28.88	1.50	\$/.	28.92	\$/.	0.04	0.00
	377	ATENOLOL - - TABLET - 100 mg	19	29.75	73.50	\$/.	31.40	\$/.	1.66	0.00
	378	CLORANFENICOL (COMO PALMITATO) - 60 mL - SUSPEN - 250 mg/5 mL	1	28.15	0.42	\$/.	28.25	\$/.	0.10	0.00
	379	SONDA NASOGASTRICA N° 6 - - UNIDAD -	3	27.26	2.25	\$/.	27.27	\$/.	0.02	0.00
	380	BENCILPENICILINA SODICA - - INYECT - 1000000 UI	5	27.20	5.58	\$/.	27.20	\$/.	0.00	0.00
	381	GUANTE PARA EXAMEN DESCARTABLE TALLA M - - PAR -	6	27.09	7.25	\$/.	27.10	\$/.	0.01	0.00
	382	LLAVE DE DOBLE VIA DESCARTABLE CON EXTENSION 10 cm - - UNIDAD -	3	25.79	1.33	\$/.	25.83	\$/.	0.04	0.00
	383	VENDA ELASTICA 5" X 5 yd - - UNIDAD -	3	24.84	1.67	\$/.	24.87	\$/.	0.03	0.00
	384	BENZATINA BENCILPENICILINA - - INYECT - 2400000 UI	3	21.77	1.50	\$/.	21.80	\$/.	0.03	0.00
	385	FURAZOLIDONA - - TABLET - 100 mg	12	21.98	31.58	\$/.	22.34	\$/.	0.36	0.00
	386	AGUJA HIPODERMICA DESCARTABLE N° 22 G X 1 1/2" - - UNIDAD -	10	21.83	22.08	\$/.	22.02	\$/.	0.19	0.00
	387	YODO POVIDONA (ESPUMA) - 120 mL - SOLUCI - 7.5 g/100 mL	2	20.59	0.67	\$/.	20.64	\$/.	0.06	0.00
	388	TETRACICLINA CLORHIDRATO - - TABLET - 500 mg	9	20.90	16.33	\$/.	21.00	\$/.	0.10	0.00
	389	MASCARILLA DESCARTABLE QUIRURGICA 3 PLEGUES - - UNIDAD -	10	18.99	19.25	\$/.	19.12	\$/.	0.13	0.00
	390	DILUYENTE PARA VACUNA ANTIPAROTIDITIS, RUBEOLA Y SARAMPION (SPR) - 1 DOSIS - INYECT -	28	17.77	166.25	\$/.	20.48	\$/.	2.71	0.00
	391	VACUNA CONTRA LA DIFTERIA Y TETANOS (DT PEDIATRICO) - 10 DOSIS - INYECT -	1	15.06	0.17	\$/.	15.13	\$/.	0.07	0.00
	392	PREDNISONA - - TABLET - 5 mg	16	15.66	52.00	\$/.	16.20	\$/.	0.54	0.00
	393	DISPOSITIVO INTRAUTERINO DE COBRE - - UNIDAD -	2	15.04	0.67	\$/.	15.08	\$/.	0.04	0.00
	394	TIAMAZOL - - TABLET - 5 mg	6	15.05	7.50	\$/.	15.06	\$/.	0.01	0.00
	395	SONDA DE ASPIRACION ENDOTRAQUEAL N° 8 - - UNIDAD -	2	14.66	1.08	\$/.	14.68	\$/.	0.03	0.00
	396	AGUJA DE ANESTESIA ESPINAL DESCARTABLE N° 27 G X 3 1/2" - - UNIDAD -	1	14.44	0.17	\$/.	14.50	\$/.	0.07	0.00
	397	SONDA NASOGASTRICA N° 8 - - UNIDAD -	2	14.39	1.08	\$/.	14.42	\$/.	0.03	0.00
	398	MEBENDAZOL - - TABLET - 100 mg	9	14.26	18.08	\$/.	14.35	\$/.	0.09	0.00
	399	JERINGA DESCARTABLE 1 mL CON AGUJA 25 G X 1" AUTORETRACTIL - - UNIDAD -	3	13.94	1.67	\$/.	13.95	\$/.	0.02	0.00
	400	BROMURO DE VECURONIO - 1 mL - INYECT - 4 mg/mL	1	12.85	0.33	\$/.	12.89	\$/.	0.05	0.00
	401	SONDA DE ASPIRACION ENDOTRAQUEAL N° 14 - - UNIDAD -	2	12.56	1.08	\$/.	12.59	\$/.	0.02	0.00
	402	CALCIO GLUCONATO - 10 mL - INYECT - 100 mg/mL (Equiv. a 8.4 mg/mL de Calc	3	12.33	1.42	\$/.	12.35	\$/.	0.02	0.00
	403	SONDA DE ALIMENTACION N° 14 - - UNIDAD -	1	12.05	0.42	\$/.	12.09	\$/.	0.04	0.00
	404	SONDA DE ASPIRACION ENDOTRAQUEAL N° 6 - - UNIDAD -	2	11.26	0.83	\$/.	11.29	\$/.	0.03	0.00
	405	ALOPURINOL - - TABLET - 100 mg	7	11.31	9.25	\$/.	11.32	\$/.	0.01	0.00
	406	ESTIBOGLUCONATO SODICO - 5 mL - INYECT - Equiv. a 100 mg antimonio pentavalent	1	9.88	0.25	\$/.	9.92	\$/.	0.04	0.00
	407	SONDA VESICAL TIPO FOLEY 2 VIAS N° 18 F - - UNIDAD -	1	9.31	0.33	\$/.	9.35	\$/.	0.03	0.00
	408	YODO POVIDONA - 120 mL - SOLUCI - 10 g/100 mL	1	8.67	0.25	\$/.	8.70	\$/.	0.04	0.00
	409	LAMINA CUBRE OBJETO 25 mm X 25 mm X 100 - - UNIDAD -	2	8.05	0.83	\$/.	8.06	\$/.	0.02	0.00
	410	PAPEL TOALLA DE 22 cm X 20 cm X 50 HOJAS X 3 ROLLOS - - UNIDAD -	1	7.42	0.17	\$/.	7.45	\$/.	0.03	0.00
	411	AGUJA HIPODERMICA DESCARTABLE N° 18 G X 1 1/2" - - UNIDAD -	6	7.08	7.25	\$/.	7.08	\$/.	0.00	0.00
	412	AGUA PARA INYECCION - 5 mL - INYECT -	4	6.15	3.17	\$/.	6.15	\$/.	0.00	0.00
	413	SONDA DE ASPIRACION ENDOTRAQUEAL N° 10 - - UNIDAD -	2	5.73	0.50	\$/.	5.74	\$/.	0.02	0.00
	414	BENCILPENICILINA SODICA CON DILUYENTE - - INYECT - 1000000 UI	2	5.63	0.58	\$/.	5.64	\$/.	0.02	0.00
	415	MISOPROSTOL - - TABLET - 200 æg	1	4.82	0.33	\$/.	4.84	\$/.	0.02	0.00
	416	DILUYENTE PARA VACUNA ANTIAMARILICA (AMA) - 10 DOSIS - INYECT -	13	4.30	34.58	\$/.	4.39	\$/.	0.08	0.00
	417	PRUEBA RAPIDA PARA VIH 1-2 - 25 DET - KIT -	2	4.02	0.83	\$/.	4.03	\$/.	0.01	0.00
	418	DILUYENTE PARA VACUNA ANTITUBERCULOSA (BCG) - 10 DOSIS - INYECT -	11	3.18	25.67	\$/.	3.22	\$/.	0.04	0.00
	419	SONDA DE ALIMENTACION N° 12 - - UNIDAD -	1	2.32	0.08	\$/.	2.34	\$/.	0.01	0.00
	420	LEVONORGESTREL - - TABLET - 750 æg	2	2.01	0.67	\$/.	2.01	\$/.	0.01	0.00
	421	LEVONORGESTREL - BUSTE X 2 - TABLET - 750 æg	1	1.78	0.17	\$/.	1.79	\$/.	0.01	0.00
	422	AMIKACINA (COMO SULFATO) - 2 mL - INYECT - 50 mg/mL	1	0.80	0.08	\$/.	0.81	\$/.	0.00	0.00
	423	NAPROXENO - - TABLET - 500 mg	1	0.48	0.33	\$/.	0.48	\$/.	0.00	0.00
	424	JERINGA DESCARTABLE 3 mL CON AGUJA 23 G X 1" - - UNIDAD -	1	0.32	0.17	\$/.	0.32	\$/.	0.00	0.00
	425	BAJALENGUA DE MADERA ADULTO X 100 - - UNIDAD -	1	0.32	0.17	\$/.	0.32	\$/.	0.00	0.00
	426	ACETAZOLAMIDA - - TABLET - 250 mg	0	-	-	\$/.	-	\$/.	-	0.00
	427	DORZOLAMIDA (SOLUCION OFTALMICA) - 5 mL - SOLUCI - 20 mg/mL	0	-	-	\$/.	-	\$/.	-	0.00
	428	ERITROMICINA - 60 mL - SUSPEN - 250 mg/5 mL	0	-	-	\$/.	-	\$/.	-	0.00
	429	MANITOL - 1 L - INYECT - 20 g/100 mL (20%)	0	-	-	\$/.	-	\$/.	-	0.00
	430	SONDA DE SUCCION (aspiracion) N° 14 - - UNIDAD -	0	-	-	\$/.	-	\$/.	-	0.00
	431	TUBO ENDOTRAQUEAL N° 7.0 CON CUFF - - UNIDAD -	0	-	-	\$/.	-	\$/.	-	0.00
	432	SUTURA ACIDO POLIGLACTIN 3/0 C/A 1/2 CIRCULO REDONDA 35 mm X 70 cm³ - UNIDAD -	0	-	-	\$/.	-	\$/.	-	0.00
	433	VACUNA ANTIPOLIOMELITICA - JERINGA PRELLENADA/1 D - INYECT - 80 Lf/0.5 mL	0	-	-	\$/.	-	\$/.	-	0.00
	434	TUBERCULINA - PPD - 1 mL - INYECT - 5 UI/0.1 mL	0	-	-	\$/.	-	\$/.	-	0.00
							\$/.	646,515.26		