



# FACULTAD DE NEGOCIOS

Carrera de Contabilidad y Finanzas

“ALTERNATIVAS DE FINANCIAMIENTO VIABLES, PARA LAS ADQUISICIONES DE VEHÍCULOS NUEVOS EN LA EMPRESA GRUPO TURÍSTICO CLASE “A” E.I.R.L., TRUJILLO - 2020”

Tesis para optar el título profesional de:  
Contador Público

**Autor:**

Carlos Miguel Marroquin Varas

**Asesora:**

Dra. Rossana Magally Cancino Olivera

Trujillo - Perú

2021



## DEDICATORIA

Se lo dedico al forjador de mi camino, a mi padre celestial, el que me acompaña y siempre me levanta de mi continuo tropiezo, al creador, de mis padres y de las personas que más amo, con mi sincero amor.

Gracias a DIOS

A mis padres por haberme forjado como la persona que soy hoy en día en la actualidad; muchos de mis logros se los debo a ustedes entre los que se incluye este. Me formaron con reglas y amando a DIOS. Me motivaron día a día para poder alcanzar mis metas con éxito.

Gracias a mis padres

Siempre me he sentido maravillado por la linda familia que tengo, que siempre se han preocupado de mí desde el momento en que nací, me han preparado para saber cómo luchar y salir victorioso ante los diversos obstáculos que te muestra la vida. Muchos años después, sus enseñanzas no cesan, y aquí estoy, con un nuevo logro exitosamente conseguido, mi informe de mi tesis. Quiero agradecerles por todo, no me alcanzan las palabras para expresar el orgullo y lo bien que me siento por tener una familia tan asombrosa.

Gracias a mi familia

## **AGRADECIMIENTO**

Agradezco a la Universidad Privada del Norte por haberme permitido recibir información profesional en la carrera de Contabilidad y Finanzas

También mi reconocimiento a los profesores por su orientación y acompañamiento permanente durante la formación de mi carrera profesional.

Asimismo, agradezco a mi asesora Dra. Rossana M. Cancino Olivera, quien con tanta voluntad me ha motivado y orientado durante el desarrollo del proyecto de investigación de mi tesis y poder contar con el título profesional.

## TABLA DE CONTENIDOS

DEDICATORIA .....	2
AGRADECIMIENTO.....	3
TABLA DE CONTENIDOS.....	4
ÍNDICE DE TABLAS .....	5
ÍNDICE DE FIGURAS.....	7
RESUMEN.....	8
CAPÍTULO I. INTRODUCCIÓN.....	9
CAPÍTULO II. MÉTODO.....	17
CAPÍTULO III. RESULTADOS.....	21
3.1 Datos Generales de la empresa:.....	21
3.2 Analizar las ventajas y desventajas del financiamiento mediante el préstamo comercial en la empresa Grupo Turístico Clase “A” E.I.R.L. ....	28
3.3 Descripción de la viabilidad de financiamiento mediante Leasing Financiero en la empresa Grupo Turístico Clase “A” E.I.R.L. ....	34
3.4 Establecer las características de financiamiento mediante el Crédito Vehicular de la empresa Grupo Turístico Clase “A” E.I.R.L. ....	42
3.5 Resumen de las comparaciones de las tres entidades financieras:.....	50
CAPÍTULO IV. DISCUSIÓN Y CONCLUSIONES .....	60
4.1 Discusión: .....	60
4.2 Conclusiones:.....	64
REFERENCIAS.....	66
ANEXOS .....	74

## ÍNDICE DE TABLAS

Tabla 1 Marca y modelo de los vehículos .....	22
Tabla 2 Especificaciones técnicas de los vehículos .....	24
Tabla 3 Equipamiento interno y externo de los vehículos .....	25
Tabla 4 Cotización de los vehículos .....	26
Tabla 5 Requisitos para el Préstamo Comercial por institución financiera .....	28
Tabla 6 Tasa de interés, tiempo para aprobar, cuota mensual, total a pagar, plazo y cobertura del Préstamo Comercial por institución financiera .....	29
Tabla 7 Cuadro resumen de Préstamo Comercial del Banco Interbank .....	31
Tabla 8 Cuadro resumen de Préstamo Comercial del Banco BCP .....	31
Tabla 9 Cuadro resumen de Préstamo Comercial del Banco BBVA .....	32
Tabla 10 Requisitos para el leasing financiero por cada Entidad Financiera .....	34
Tabla 11 Tasa de interés, tiempo para aprobar, cuota mensual, total a pagar, plazo y cobertura del leasing financiero por institución financiera .....	36
Tabla 12 Cuadro resumen de Leasing Financiero del Banco Interbank .....	38
Tabla 13 Cuadro resumen de Leasing Financiero del Banco BCP .....	39
Tabla 14 Cuadro resumen de Leasing Financiero del Banco BBVA .....	40
Tabla 15 Requisitos para el Crédito Vehicular por cada Entidad Financiera .....	42
Tabla 16 Tasa de interés, tiempo para aprobar, cuota mensual, total a pagar, plazo y cobertura del Crédito Vehicular por Institución Financiera .....	44
Tabla 17 Cuadro resumen de Crédito Vehicular del Banco Interbank .....	46
Tabla 18 Cuadro resumen de Crédito Vehicular del Banco BCP .....	47
Tabla 19 Cuadro resumen de Crédito Vehicular del Banco BBVA .....	48
Tabla 20 Periodo de aprobación del Banco Interbank .....	50
Tabla 21 Periodo de aprobación del Banco BBVA .....	50
Tabla 22 Periodo de aprobación del Banco BCP .....	50
Tabla 23 Resumen del periodo de aprobación por Institución Financiera .....	51
Tabla 24 Tasas de Interés del Banco Interbank .....	52
Tabla 25 Tasa de Interés del Banco BBVA .....	52
Tabla 26 Tasa de Interés del Banco BCP .....	52
Tabla 27 Resumen de la Tasa de Interés por institución financiera .....	52

Tabla 28 Cuota mensual del Banco Interbank .....	54
Tabla 29 Cuota mensual del Banco BBVA .....	54
Tabla 30 Cuota mensual del Banco BCP .....	54
Tabla 31 Resumen de la Cuota mensual por Institución Financiera .....	54
Tabla 32 Total a pagar del Banco Interbank .....	56
Tabla 33 Total a pagar del Banco BBVA .....	56
Tabla 34 Total a pagar del Banco BCP .....	56
Tabla 35 Resumen del total a pagar por Institución Financiera .....	56
Tabla 36 Determinación de la Alternativa de Financiamiento .....	58

## ÍNDICE DE FIGURAS

Figura 1: Fuentes de financiamiento .....	27
Figura 2: Tasa de interés del Préstamo Comercial por institución financiera .....	29
Figura 3: Cuota mensual, cobertura y total a pagar del Préstamo Comercial por institución financiera .....	30
Figura 4: Tasa de interés del leasing por institución financiera .....	36
Figura 5: Cuota mensual, cobertura y total a pagar del leasing por institución financiera	37
Figura 6: Tasa de interés del crédito vehicular por institución financiera .....	44
Figura 7: Cuota mensual, cobertura y total a pagar del crédito vehicular por institución financiera .....	45
Figura 8: Resumen de la Tasa de Interés por institución financiera .....	53
Figura 9: Resumen de la Cuota mensual por institución financiera .....	55
Figura 10: Resumen del Total a Pagar por institución financiera .....	57

## RESUMEN

La presente tesis tiene como objetivo determinar la mejor alternativa de financiamiento para la adquisición de nuevos vehículos de la empresa Grupo Turístico Clase “A” E.I.R.L. en Trujillo 2020. La investigación es descriptiva, con diseño de investigación no experimental debido a que las variables no se manipulan y es usada para describir la realidad de un hecho o situación concreta a través de una muestra en un periodo y tiempo determinado, asimismo los instrumentos usados fueron la guía de entrevista y la ficha de análisis documental.

Respecto a los resultados, se determinó que la empresa necesitaba la adquisición de vehículos nuevos debido a la demanda que ellos tenían, la empresa no sabía cómo poder adquirir las unidades sin poder pagar de más, esto es debido a la falta de información sobre las alternativas de financiamiento viables para la adquisición de estos vehículos nuevos.

Finalmente, se realizó simulaciones de las Alternativas de Financiamiento para una mejor visión y así poder escoger el financiamiento más apropiada para la empresa para la adquisición de vehículos nuevos.

**Palabras clave:** Alternativas de Financiamiento viables, Adquisición de nuevos vehículos



## CAPÍTULO I. INTRODUCCIÓN

El concepto de Alternativas de Financiamiento viables, a medida que el tiempo iba avanzando, el hombre también iba desarrollando en la obtención de nuevas tecnologías y relaciones para el incremento de nuevos productos y servicios, para así obtener la satisfacción de un mercado que cada día está en desarrollo y muy complejo. Desde pensar en detalles como cuánto necesito, si es que necesito, hasta cuál es la mejor alternativa, dadas mis necesidades y capacidades de pago; a qué plazo; tipo de tasa; calendario de pagos; tipo de financiamiento, entre otros puntos. Muchas veces depende de este tipo de decisiones que un negocio prospere o decaiga. Por ello, el tema merece ser tomado en cuenta con especial interés y dedicación, para lo cual en la presente tesis describiremos algunas consideraciones prácticas, y exponemos alternativas actuales de financiamiento. Por lo consiguiente, la gestión empresarial ya no es objeto de carácter local ni nacional, en la evolución de una nueva sociedad de información y conocimiento, debido a estos cambios, debe considerarse ahora como un asunto de índole mundial, para el crecimiento de nuevas estrategias para la permanencia dentro del mercado y satisfacciones a clientes de cualquier parte del mundo.

La crisis financiera que se han venido presentando alrededor de todo el mundo han hecho que el financiamiento siga siendo un tema de que hablar en la actualidad, ya que toda empresa nueva o en marcha requiere financiarse, para así poder constituirse o para operar y desarrollarse, por lo tanto, el acceso al crédito o financiamiento se torna un aspecto importante en el desarrollo, sobre todo de las economías emergentes. Quezada (2011), menciona que: todas y cada una de las empresas tiene como objetivo primordial; el crecimiento, la supervivencia y la obtención de utilidades. Para el alcance de estos objetivos,

los directivos deben realizar una adecuada distribución de éstos recursos (tanto financieros y humanos) basados en una buena medida de información y análisis de costos realizados para una buena toma de decisiones, tanto para la planeación y control en la gestión empresarial que les permita conocer nuevos mercados, mejorar su capacidad instalada y elevar su valor. En este entorno surge el planeamiento estratégico, dentro del ámbito del sector de transporte y turismo como un instrumento que ayuda al mejoramiento de éstos procesos con la finalidad de aumentar la ventaja competitiva, estando siempre acorde con las exigencias del mercado y que contribuya a una sublime gestión de calidad.

El planeamiento estratégico es un documento en el que los responsables de una organización reflejan cual será la estrategia a seguir en el mediano y largo plazo.

Las Alternativas de Financiamiento consiste en las posibilidades de obtener recursos económicos para la apertura, mantenimiento y desarrollo de nuevos proyectos en la empresa, para Brealy (2017) se refieren a la obtención del dinero requerido para ejecutar inversiones, desarrollar operaciones e impulsar el crecimiento de la organización; el cual puede conseguirse a través de recursos propios, autofinanciación , recursos generados de operaciones propias de la empresa y aportaciones de los socios, emisión de acciones o mediante recursos externos con la generación de una deuda saldable en el corto, mediano o largo plazo. Para autores como Boscán y Sandrea (2016) el financiamiento constituye la opción con que las empresas cuentan para desarrollar estrategias de operación mediante la inversión, lo que les permite aumentar la producción, crecer, expandirse, construir o adquirir nuevos equipos o hacer alguna otra inversión que se considere benéfica para sí misma o aprovechar alguna oportunidad que se suscite en el mercado.

En estos últimos años el negocio de transporte ha ido creciendo de manera significativa en la Ciudad de Trujillo, y con esto el número de empresarios que se dedica al

negocio de ventas de viajes y turismo, aumentando así la competencia en el mercado con empresas del mismo rubro. Para ello se debe desarrollar experiencias de gestión empresarial, ya que en la actualidad muchas empresas de esta misma índole se encuentran inmersas en el desarrollo e implementación de planes para alcanzar propósitos u objetivos.

Menciono que es fundamental tener definido el modelo económico-financiero del proyecto pues dependerá de los flujos con que cuente la potencial sociedad emisora para determinar el plazo de repago de la deuda a tomar en el mercado internacional y por tanto el tipo de financiamiento adecuado para el proyecto.

Las Alternativas de Financiamiento une a inversores con empresas que necesitan financiación a corto plazo. Estos servicios normalmente son prestados por Instituciones Financieras privadas independientes a los bancos. Según Ccaccya (2015) manifiesta que es un instrumento que optan las empresas para aprovisionarse de recursos ya sean bienes o servicios, ya sean propios o financiados por terceros para obtener un apalancamiento y estos tendrán plazos determinados los cuales tienen un costo financiero. Asimismo, Sapag (2017) manifiesta que es requerir a un préstamo bancario, en lo cual la empresa asume el costo financiero por lo tanto tiene un efecto negativo sobre las utilidades y positivo sobre el impuesto (genera ahorro tributario al reducir las utilidades contables por lo que se calcula el impuesto).

Según, Cravo, Becker y Gorila, 2014; Memili, Fang, Chrisman y Massis (2015) comenta que las empresas (mipymes), hoy en día, realizan un rol importante en las economías modernas debido a la riquezas y empleos que en la actualidad se puede generar. En el mismo sentido, Ahmedova (2015) menciona que las empresas (mipymes) debido a los acelerados cambios tecnológicos y globalizaciones de los mercados, los empresarios se ven forzados a realizar estas innovaciones con la finalidad de aumentar la creación de nuevos

conocimientos, generar ideas que permitan desarrollar nuevos productos, procesos y servicios o mejorar los ya existentes, y transferir ese conocimiento a todas las áreas de actividad dentro de la organización.

Es así como, (Gill, Biger y Nagpal, 2011; Foreman-Peck, 2013; Trang, 2015) indican que, los gobiernos toman más interés en la importancia de la fuente del incremento económico: es por eso que crean organismos y políticas de Estado, para apoyar a las mipymes en la consolidación y competitividad dentro del mercado. Es por esa razón, Cocca y Alberti (2011) menciona que, se debe considerar la variedad y la heterogeneidad de las empresas mipymes, ya que estas comparten ciertos rasgos que las diferencian unas de otras.

Además, Trang (2015) considera que, generalmente las compañías mipymes, disponen de pocos recursos y ni con personal calificado, pero tienen un extraordinario grado de flexibilidad y que llevan a cabo en muchos mercados que son altamente competitivos. Considerando los comentarios de, Arasti, Zandi y Bahmani (2014) teniendo en cuenta la perspectiva interna de la empresa (talento humano y financiero, tratamientos internos, clima laboral y cultura organizacional, etc.), uno de los mayores inconveniente esenciales que tienen las mipymes es la insuficiencia de capital, como por ejemplo; el poco talento humano, la poca capacidad de la gestión empresarial tanto los empresarios como del personal de confianza y estabilidad económica que la empresa posea.

Es por esa razón, Chávez (2015) indica que, a pesar del tamaño de las empresas que estas puedan tener; una de las mayores debilidades que estas poseen es la insuficiencia del capital humano disponible para un buen desenvolvimiento de la actividad dentro de la empresa, pero, por otro lado, esto representa una ventaja, porque ellos disponen de una mejor estructura organizacional de la cual esto les favorece en la flexibilidad, adaptabilidad y rapidez de reacción a los cambios que pueda presentar el mercado competitivo, es por ello

que se debe tener en cuenta que el entorno en que se mueven las organizaciones y que determinan su permanencia, crecimiento y competencia, exige el estar permanentemente analizando los diferentes factores que inciden en la operación de las mismas. Generalmente los pequeños empresarios son los propios gerentes de sus empresas, y de sus competencias en gerenciar una empresa, depende del éxito o fracaso organizacional. Sus decisiones se basan generalmente en su propia intuición y experiencia empresarial sin tomar en cuenta el análisis de información que estos deberían optar. Los pequeños empresarios tienden a seguir su propio conocimiento de reacción y adaptación que se orienta tan solo en el corto plazo, no teniendo en cuenta una buena planificación estratégica a largo plazo.

En el Perú, muchas empresas buscan permanecer en el mercado comercial sin embargo la mayoría de empresas, por falta de conocimiento no llevan a cabo una adecuada gestión empresarial incurriendo en un grave error los cuales les puede generar grandes pérdidas, por lo que cada empresa debe contar con un sistema de costeo que permita determinar sus costos, se debe conocer el volumen de ventas en el que no gane ni pierda, asimismo plantear estrategias que aumenten la rentabilidad a través de la reducción del precio, costo y volumen.

Es por ello que las preguntas de investigación a responder son las siguientes: ¿Cuáles son las diversas competencias entre las empresas mipymes con mayor y menor rendimiento?, ¿la innovación y la tecnología son determinantes del éxito competitivo?, ¿las buenas prácticas en el área de recursos humanos facilitan el rendimiento de las micro, pequeñas y medianas empresas?, ¿unos sistemas de control de gestión bien implantados favorecen el rendimiento?, ¿qué factores tienen más alcance para la competitividad de las empresas mipyme's?

Sin embargo, (Ministerio de la Producción, 2015) menciona que, en el Perú, no existen muchos estudios que analicen la problemática de las empresas mypime’s considerando desde una perspectiva global de la competitividad. Cabe resaltar que, el estado peruano tiene una economía en desarrollo y que forma parte de la Alianza del Pacífico y ha experimentado un importante crecimiento económico en la última década. Su tejido empresarial está formado principalmente por las MYPIME’S, en la cual representan el 99,6% de las unidades productivas del país y explican el 60% del empleo.

Tuesta (2014) en su tesis Alternativas de Financiamiento para la Implementación de una Sucursal de la Empresa Móvil Tours S.A. en la ciudad de Lambayeque Periodo 2014. Universidad Católica Santo Toribio de Mogrovejo, Chiclayo, Perú; Concluye que se ha optado por estructurar el financiamiento del proyecto con una combinación que considera el aporte de Móvil Tours por S/. 1’000,000 y 116 el financiamiento mixto de Leasing y préstamo mediano plazo, aprovechando la disponibilidad de líneas de créditos en los bancos y las condiciones especiales a que tiene acceso. El aporte de los socios tiene un doble componente de beneficio, por un lado, reduce el costo financiero (menos financiamiento de bancos) y por otro lado compromete a los socios en el proyecto. La alternativa de financiamiento propuesta se muestra adecuada a las condiciones del proyecto, utiliza los plazos de repago adecuados y representan un costo financiero ventajoso considerando las tasas especiales a las que se ha logrado acceder, por la condición de buen cliente de Móvil Tours en los bancos. La viabilidad financiera se ve reflejada en el retorno obtenido y mantiene márgenes de seguridad para afrontar cualquier alteración en las estimaciones de ingresos, teniendo de manera adicional el soporte financiero de la empresa Móvil Tours y sus accionistas, para superar cualquier contingencia que se presente y pueda afectar los flujos proyectados.

La empresa Grupo Turístico Clase “A” E.I.R.L., dedicada al transporte de pasajeros en viajes y turismo, no es ajena a los nuevos retos que nos exige definir y plantear estrategias para así liderar dentro de un riguroso mercado y alcanzar los objetivos propuestos. La empresa cuenta con un prestigio reconocible que debemos mantener y asegurar permanentemente la satisfacción de los potenciales clientes, así como en la calidad de nuestros servicios que se les brinda. Asimismo, la empresa está en la necesidad de adquirir dos Minibuses, para el desarrollo de sus operaciones futuras. Lo complicado sería la falta de financiamiento para realizar la compra, por lo que es necesario hacer una investigación para analizar las mejores alternativas de financiamiento y escoger el más adecuado para la empresa según sus capacidades para dicha adquisición.

Los resultados permitirán a la empresa, tomar una decisión acertada para la compra de este activo, de tal manera que le permita una mayor eficiencia y reducir los costes de financiamiento, optando por la opción más adecuada.

Tomando en cuenta la problemática mencionada se formuló la siguiente pregunta; ¿Cuál es la mejor alternativa de financiamiento para las adquisiciones de vehículos nuevos en la empresa Grupo Turístico Clase “A” E.I.R.L.?

Así mismo, se planteó como objetivo general: Establecer la mejor alternativa de financiamiento viable para las adquisiciones de vehículos nuevos en la empresa Grupo Turístico Clase “A” E.I.R.L. y los siguientes objetivos específicos:

- ✓ Analizar las ventajas y desventajas del financiamiento mediante el préstamo comercial en la empresa Grupo Turístico Clase “A” E.I.R.L.
- ✓ Describir la viabilidad de financiamiento mediante leasing en la empresa Grupo Turístico Clase “A” E.I.R.L.



- ✓ Establecer las características de financiamiento mediante el crédito vehicular de la empresa Grupo Turístico Clase “A” E.I.R.L.

Por ser una investigación descriptiva, no tiene hipótesis.

El desarrollo de la presente investigación se justifica por que brinda información importante relacionado a las diversas alternativas de financiamiento que presenta el mercado financiero y que contribuye como información para otras empresas también tengan acceso y puedan mejorar significativamente su gestión



## CAPÍTULO II. MÉTODO

El trabajo de investigación es de tipo descriptiva, de diseño no experimental ya que no se manipulan las variables, manipulando los hechos ocurridos en el contexto donde se sitúan.

Según Guevara (2020), La investigación descriptiva se efectúa cuando se desea describir, en todos sus componentes principales, una realidad.

Así mismo Martínez (2018), habla sobre Carlos Sabino, en la cual define a la investigación descriptiva en su obra: El proceso de investigación (1992) como; el tipo de investigación que tiene como objetivo describir algunas características fundamentales de conjuntos homogéneos de fenómenos, utiliza criterios sistemáticos que permiten establecer la estructura o el comportamiento de los fenómenos en estudio, proporcionando información sistemática y comparable con la de otras fuentes.

Por último, Guevara (2020), exhorta que, la información suministrada por la investigación descriptiva debe ser verídica, precisa y sistemática. Se debe evitar hacer inferencias en torno al fenómeno. Lo fundamental son las características observables y verificables.

La población está conformada por las diferentes entidades financieras y sitios web de dichas entidades donde se almacena la información y documentación sobre el tema.

Según Chaudhur (2018), la población se define como; el conjunto de casos que tienen una serie de especificaciones en común y se encuentran en un espacio determinado. En muchos casos, no es posible analizar toda la población por cuestiones de tiempo y recursos humanos. Es por ello que debe trabajarse con una parte “Muestra”

Expuesto lo anterior, los autores concuerdan que la Población es la totalidad del fenómeno a estudiar, donde las unidades de esta poseen una característica común, la que se estudia y da origen a los datos de la investigación.

La muestra está conformada por las entidades financieras: Banco INTERBANK, Banco BCP y Banco BBVA, las cuales otorgan leasing. Según Chaudhuri (2018) define muestra como ese subgrupo de casos de una población en el cual se recolectan los datos. El trabajar con muestra permite: ahorrar tiempo, reduce costos y si está bien seleccionada puede ayudar con la precisión y exactitud de los datos. Otro aspecto que se tiene que tener a consideración es que la población y muestra deben estar en relación con la pregunta de investigación y objetivos, al igual que debe tener representatividad estadística.

La técnica de la entrevista, es aplicada al gerente de la empresa y así evaluar el conocimiento que él posee en Gestión Empresarial sobre las alternativas de financiamientos viables que estas conllevan para la adquisición de vehículos nuevos. Este instrumento registra la información brindada del gerente de la empresa respecto a las preguntas imputadas por parte del entrevistador con el fin de llegar a un objetivo respecto al trabajo de investigación. Bavaresco (2016), define la entrevista como otro instrumento de la técnica de observación mediante uso de la encuesta, pero esta vez dada de forma verbal por parte del informante, por ser una fuente primaria, se requiere de la elaboración de preguntas muy bien elaboradas antes de estar los entrevistadores frente a los entrevistados, es decir, deben ser planificadas o estructuradas, de manera sistemática, aun cuando ellas pueden ser no estructuradas. Asimismo, Hurtado (2016) explica que la entrevista constituye una actividad mediante la cual dos personas (existen veces que pueden ser mas), se sitúan frente a frente, para una de ellas hacer preguntas (obtener información) y la otra, responder (proveer información).

La técnica del análisis documental, es aplicada a la empresa, utilizando un conjunto de operaciones encaminadas a representar un documento y su contenido bajo una forma diferente de su forma original, con la finalidad posibilitar su recuperación posterior e identificarlo. Este instrumento nos permite registrar la información de Gestión Empresarial, Alternativas de Financiamiento Viables y todo tipo de documentación dada en la empresa. Se pone en conocimiento que la información brindada del presente trabajo de investigación es de peculiaridad propia, y de los párrafos mencionados de diversos autores están debidamente citados, respetando las fuentes de información a su redacción. Según Solís (2016), indica que, el análisis documental es la operación que consiste en seleccionar las ideas informativamente relevantes de un documento a fin de expresar su contenido sin ambigüedades para recuperar la información en él contenida.

Se realizó las siguientes actividades:

- ✓ Se recopiló información documental relacionada con el tema, tanto sobre investigaciones previas, así como documentos de las diversas entidades financieras.
- ✓ Efectuada la entrevista se recopiló la información y se procedió al procesamiento correspondiente.
- ✓ Una vez recogida la información se procedió a analizar los diversos aspectos relacionados a la adquisición de las unidades de transporte, realizando una tabla de comparación de las tasas de interés, tiempo de aprobación de crédito, monto total de desembolso, etc.

Se pone en conocimiento que la información brindada en el presente trabajo de investigación es de peculiaridad propia. Los párrafos mencionados son diversos autores y están debidamente citados, respetando las fuentes de información a su redacción. La información que se muestra en este informe de investigación es totalmente confiable y fidedigna.

### **CAPÍTULO III. RESULTADOS**

#### **3.1 Datos Generales de la empresa:**

- **Giro comercial** : Agencia de Viajes y Turismo
- **Inicio de actividades** : 06/01/2012
- **Razón Social** : Grupo Turístico Clase “A” E.I.R.L.
- **Numero de Ruc** : 20477554840
- **Tipo de contribuyente** : Empresa Individual de Responsabilidad Limitada
- **Dirección de domicilio fiscal** : Jr. Francisco Pizarro Nro. 478 Int. 202 Trujillo La Libertad - Trujillo - Trujillo
- **Representante legal** : Santos David Juárez Torres – Gerente General.

#### **Reseña Histórica:**

La empresa Grupo Turístico Clase “A” E.I.R.L. viene operando en el rubro de viajes y turismo desde hace 5 años, inicialmente como persona natural, con el transcurso del tiempo fue incrementando su cartera de clientes ofreciendo el servicio de transporte privado de pasajeros a grupos familiares y empresarios, por lo que el propietario en coordinación con el gerente, decidieron adquirir dos Minibuses mediante financiamiento, que serán utilizadas para cubrir la demanda de su servicio.

El primer paso fue identificar las características que deben cumplir estas unidades de transporte (marca, modelo, capacidad, etc.), luego solicitar cotizaciones a los proveedores de la localidad y finalmente analizar las alternativas de financiamiento que el mercado financiero ofrecía.

**Visión:**

Ser reconocidos en Trujillo como empresa líder en servicios turísticos, manteniendo la excelencia del servicio, conservando el medio ambiente y obteniendo la mayor satisfacción de turistas y visitantes.

**Misión:**

Proporcionar servicios turísticos que superen las expectativas de nuestros clientes mediante un servicio confiable y que contribuya al desarrollo socio-económico de las comunidades, minimizando los impactos que afectan al medio ambiente.

**Valores:**

RESPETO: Entre los trabajadores de la empresa y al momento de atender a los clientes.

HONESTIDAD: Cumpliendo con lo propuesto a los clientes.

RESPONSABILIDAD: Cada personal que trabaje en la empresa debe cumplir con sus labores.

**Descripción de los vehículos nuevos a adquirir**

La empresa decidió adquirir dos minibuses con las que pueda cubrir sus servicios.

A continuación, se detallan la marca, modelo, año y otros datos de los vehículos que se desean adquirir

**Tabla 1**

***Marca y modelo de los vehículos***

Marca	FOTON
Modelo	2 MINIBUS
Año	2020/2021/2022
Color	Blanco y Metálica
Tipo	Mecánico
N° Asientos	Piloto + 13 pasajeros
Combustible	Diesel
Freno	Principal/Auxiliar De mano Sistema de frenos ABS + EBD
	Asientos de cuero

Equipamiento Interior	Cinturones de seguridad por asiento Asientos reclinables Calefacción Radio AM/FM+AUX+USB
Equipamiento Exterior	Espejos retrovisores Faros neblineros Aros de aluminio Ventanas eléctricas, puerta delantera Limpiaparabrisas
Motor	Euro IV Turbo Diesel Intercooler
Transmisión	Tapas frenos
Tracción	MT 5 + R
Inyección	4 x 2 posterior Common Rail Bosch
Airbag	Piloto y copiloto
Luces	Luz/Baja y alta Intermitentes Emergencia Luz de freno, de placa Faros Neblinero
Sensores	Retroceso Alarma

**Fuente:** Grupo Turístico Clase “A” E.I.R.L.

### Solicitud de cotizaciones

Una vez identificados los vehículos que se deseaban adquirir, se procedió a la búsqueda de la concesionaria o distribuidora de la marca seleccionada llegando a contactarse con la empresa Diamante del Pacífico SAC, identificada con el RUC 20384734503 y ubicada en la Av. América Oeste No. 108, Urb. Los Cedros a la que se le solicitó los precios de acuerdo a los datos de los vehículos solicitados.

Las cotizaciones se realizaron de tres modelos de vehículos: INKAPOWE - FOTON, FOTON e INKAPOWER - KING LONG y de acuerdo a las especificaciones técnicas de cada uno de ellos.

A continuación, se detalla las especificaciones técnicas y luego las cotizaciones de los 3 modelos de vehículos.

**Tabla 2**  
*Especificaciones técnicas de los vehículos*

<b>ESPECIFICACIONES TÉCNICAS DE LOS VEHÍCULOS</b>			
UNIDADES	<b>INKAPOWER – FOTON</b>	<b>FOTON</b>	<b>INKAPOWER – KING LONG</b>
MARCA/MODELO	K2 SUPPORTER GASOLINA	K2 SUPPORTER DIESEL	KINGO 17 AS DK4 MT6 DSL – SIN AC
<b>FRENOS:</b>			
SISTEMA DE FRENOS	ABS + EBD	ABS + EBD	ABS + EBD
<b>NEUMÁTICOS:</b>			
MEDIDAS	195 R15C	195 R15C	196 R15C
Nº ASIENTOS:	Piloto + 14 pasajeros	Piloto + 14 pasajeros	Piloto + 16 pasajeros
<b>DIMENSIONES:</b>			
TIPO DE CARROCERÍA	Minibus	Microbus	Minibus
LONGITUD	5,320 mm	5,320 mm	5,470 mm
ANCHO	1,695 mm	1,695 mm	1,885 mm
ALTO	2,240 mm	3,050 mm	2,285 mm
DISTANCIA ENTRE EJES	3,050 mm	3,050 mm	3,110 mm
<b>MOTOR:</b>			
MARCA	Foton	Isuzu	King Long
MODELO	486	4JB1T	XMQ6552HED4 – DK4
ASPIRACIÓN	Natural	Turbo Diesel Intercooler	Turbo Intercooler
SIST. INYECCIÓN	Directa	Common Rail Bosch	Common Rail Bosch
Nº CILINDROS / TIPO / VÁLVULAS	4 cil/Lineal	4 cil/Lineal	4 cil/Lineal / 16v
CILINDRADA	1,998 cc	2,771 cc	2,498 cc
TIPO DE COMBUSTIBLE	Gasolina	Diesel	Diesel
POTENCIA	127 HP – 95 Kw / 3,600 rpm.	94 HP – 70 Kw / 3,600 rpm.	114 HP – 85 Kw / 4,800 rpm.
TORQUE	193 N.m / 3200 - 4500 rpm	225 N.m / 1800 - 2000 rpm	235 N.m / 3800 rpm
<b>SUSPENSIÓN:</b>			
DELANTERA	Susp. Independiente con Barra torsión	Susp. Independiente con Barra torsión	Barra Torsión Independiente
POSTERIOR	Eje rígido y muelles	Eje rígido y muelles	Muelles Ballestas
<b>TRANSMISIÓN:</b>			
TIPO	Mecánica	Mecánica	Mecánica
VELOCIDADES	5 + Retroceso	5 + Retroceso	6 + Retroceso
TRACCIÓN	4 X 2	4 X 2	4 X 2



<b>PESOS:</b>					
PESO BRUTO	3,150 kg	3,150 kg	3,380 kg		
PESO NETO	2,025 kg	2,025 kg	2,210 kg		
CARGA ÚTIL	1,125 kg	1,125 kg	1,170 kg		
GARANTÍA	3 años o 100,000 km	3 años o 100,000 km	3 años o 100,000 km		
PROCEDENCIA / TECNOLOGÍA	China/Japón	China/Japón	China/Japón		
AÑO	2022	2022	2020		
PRECIO INCLUIDO IGV	\$ 19,390.00	\$ 20,990.00	\$ 27,990.00		
PRECIO INCLUIDO IGV	S/ 69,804.00	S/ 75,564.00	S/ 100,764.00		

**Fuente:** Diamante del Pacífico SA

Se realizó un cuadro comparativo de las especificaciones técnicas de las 3 unidades terrestres que se muestra en la tabla 2, según las proformas que envió la empresa Diamante del Pacífico SA.

**Tabla 3**  
*Equipamiento interno y externo de los vehículos*

<b>EQUIPAMIENTOS DE LOS VEHÍCULOS</b>			
<b>UNIDADES</b>	<b>INKAPOWER – FOTON</b>	<b>FOTON</b>	<b>INKAPOWER – KING LONG</b>
<b>EQUIPAMIENTO INTERNO</b>	<ul style="list-style-type: none"> <li>- Ángulo ajustable del volante</li> <li>- Asientos reclinables</li> <li>- Apoya cabezas (área de pasajeros)</li> <li>- Cinturón de seguridad delantero y posterior de 3 puntos</li> <li>- Calefacción delantera y posterior</li> <li>- Radio AM/FM + AUX + USB</li> </ul>	<ul style="list-style-type: none"> <li>- Ángulo ajustable del volante</li> <li>- Asientos reclinables</li> <li>- Apoya cabezas (área de pasajeros)</li> <li>- Cinturón de seguridad delantero y posterior de 3 puntos</li> <li>- Calefacción delantera y posterior</li> <li>- Radio AM/FM + AUX + USB</li> </ul>	<ul style="list-style-type: none"> <li>- Pantalla táctil</li> <li>- Cámara de retroceso</li> <li>- Radio + USB + MP5</li> <li>- Asientos de cuero</li> <li>- Última fila de asientos abatibles tipo mariposa</li> <li>- Vidrios delanteros eléctricos</li> <li>- Vidrios posteriores corredizos</li> <li>- Tacómetro / Odómetro / Velocímetro</li> <li>- Cenicero + Encendedor</li> <li>- Amplia guantera</li> <li>- Tapasol piloto y copiloto</li> <li>- Martillo de emergencia</li> <li>- Luz de salón delantero y posterior</li> <li>- Agarraderas delanteras</li> </ul>

<b>EQUIPAMIENTO EXTERNO</b>	<u>Seguridad:</u>	<u>Seguridad:</u>	- Aros de aluminio Aleación
	- Faros neblineros delanteros y posteriores	- Faros neblineros delanteros y posteriores	- Parrilla delantera cromada
	- Tercera luz de freno	- Tercera luz de freno	- Espejos retrovisores con luces direccionales y de posición.
	- Martillo de emergencia	- Martillo de emergencia	- Llanta de repuesto <u>Seguridad:</u>
			- Extinguidor
			- Kit de herramientas básicas
			- Espejos eléctricos
			- Limpia parabrisas delantero y posterior
			- Faros neblineros delanteros y posteriores

**Fuente:** Diamante del Pacífico SA

De igual forma se realizó un cuadro comparativo de los equipamientos tanto internos como equipamientos externos de las 3 unidades terrestres que se muestra en la tabla 3, según las proformas que envió la empresa Diamante del Pacífico SA, para que la empresa Grupo Turístico Clase “A” E.I.R.L. pueda elegir lo que mejor le convenga.

**Tabla 4**  
*Cotización de los vehículos*

UNIDADES	COTIZACIÓN DE LOS VEHÍCULOS		
	INKAPOWER – FOTON	FOTON	INKAPOWER – KING LONG
<b>Precio incluido IGV</b>	\$ 19,390.00	20,990.00	27,990.00
<b>Precio incluido IGV</b>	S/ 69,804.00	75,564.00	100,764.00

Con la información que suministró el proveedor referente a las especificaciones técnicas, al equipamiento interno y externo de cada uno de los vehículos, se analizó los precios y se seleccionó las 2 unidades a adquirir: INKAPOWER – FOTON (K2 SUPPORTER GASOLINA) y FOTON (K2 SUPPORTER DIESEL) sumando el importe de \$ 40,380.00 o su equivalente al tipo de cambio S/ 3.60, resultando S/ 145,368.00

### **Financiamiento:**

Con la cotización brindada por la empresa Diamantes del Pacífico SA de las 3 diferentes unidades, se seleccionó a INKAPOWER – FOTON (K2 SUPPORTER GASOLINA) y FOTON (K2 SUPPORTER DIESEL) por un importe de S/ 145,368.00, que se debía financiar por medio del sistema financiero. Para esto se seleccionó al Banco Interbank, Banco de Crédito del Perú y Banco BBVA, con estos dos últimos la empresa mantienen operaciones.



*Figura 1.* Fuentes de financiamiento

**Fuente:** Grupo Turístico Clase “A” E.I.R.L.

Con la información que se obtuvo de las instituciones financieras seleccionadas se optó por 3 formas de financiamiento: el Crédito Comercial, Leasing Financiero y Préstamo Vehicular.

### 3.2 Analizar las ventajas y desventajas del financiamiento mediante el préstamo

#### comercial en la empresa Grupo Turístico Clase “A” E.I.R.L.

Mediante el análisis documental y la información brindada por las instituciones financieras se recopiló información referente a los requisitos solicitados para tener acceso a esta forma de financiamiento que es el préstamo comercial.

**Tabla 5**

***Requisitos para el Préstamo Comercial por institución financiera***

INTERBANK	BCP	BBVA
<ul style="list-style-type: none"> <li>• Debes tener 12 meses de antigüedad comercial debidamente acreditada.</li> <li>• Deberás presentar los siguientes documentos:</li> <li>• Contrato de alquiler vintner.</li> <li>• Licencia de Funcionamiento.</li> <li>• Una copia de la última declaración mensual de impuestos (RUS, RES, reg. general) y/o constancia de pago.</li> <li>• Declaración anual de impuestos y/o constancia de pago, solo para casos del régimen general.</li> </ul>	<ul style="list-style-type: none"> <li>• Flujo de Caja Histórico-Proyectado</li> <li>• Principales partidas de los EEFF de CIERRE y SITUACIÓN.</li> </ul>	<ul style="list-style-type: none"> <li>• Balance de apertura (para empresas con menos de 2 años).</li> <li>• Declaración confidencial de patrimonio.</li> <li>• Flujo de caja proyectado (por el periodo del préstamo).</li> <li>• 6 últimos pagos de IGV a SUNAT (Régimen General).</li> <li>• Declaración Jurada de Impuesto a la Renta - 3.a Categoría (últimos 2 años).</li> <li>• Balance general y estado de ganancias y pérdidas (últimos 2 años).</li> <li>• Balance de situación y estado de ganancias y pérdidas (no mayor a 3 meses).</li> <li>• Certificado de vigencia de poderes (no mayor a 3 meses).</li> <li>• Documento de identidad del/los apoderado/s y avalistas (copia).</li> <li>• Solicitud de Préstamo Comercial debidamente llenada y firmada (formato del banco).</li> </ul>

**Fuente:** INTERBANK, BCP y BBVA

**Tabla 6**

*Tasa de interés, tiempo para aprobar, cuota mensual, total a pagar, plazo y cobertura del Préstamo Comercial por institución financiera*

	<b>BCP</b>	<b>INTERBANK</b>	<b>BBVA</b>
<b>Tasa de Interés</b>	22%	25%	32%
<b>Periodo para aprobar</b>	24 horas	48 horas	48 horas
<b>Cuota mensual</b>	S/ 3,964.98	S/ 4,085.78	S/ 4,570.10
<b>Total a pagar</b>	S/ 237,899.03	S/ 245,147.17	S/ 274,206.00
<b>Plazo</b>	60 meses	60 meses	60 meses
<b>Cobertura</b>	100%	100%	100%

**Fuente:** INTERBANK, BCP y BBVA

En la tabla anterior se puede observar las condiciones presentadas por cada institución financiera para el otorgamiento del Préstamo vehicular por el importe de S/ 145,368.00

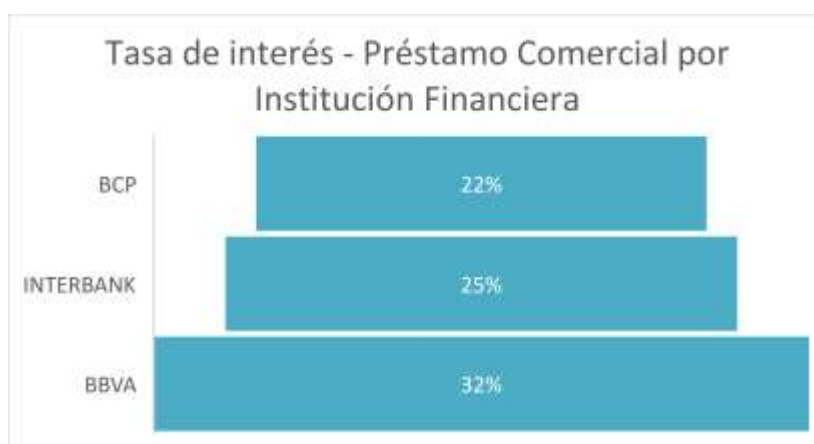

**Figura 2.** Tasa de interés del Préstamo Comercial por institución financiera

**Fuente:** INTERBANK, BCP y BBVA

Como se aprecia en la figura la tasa de interés más baja para esta forma de financiamiento la tiene el Banco de Crédito del Perú y la más alta el Banco BBVA.

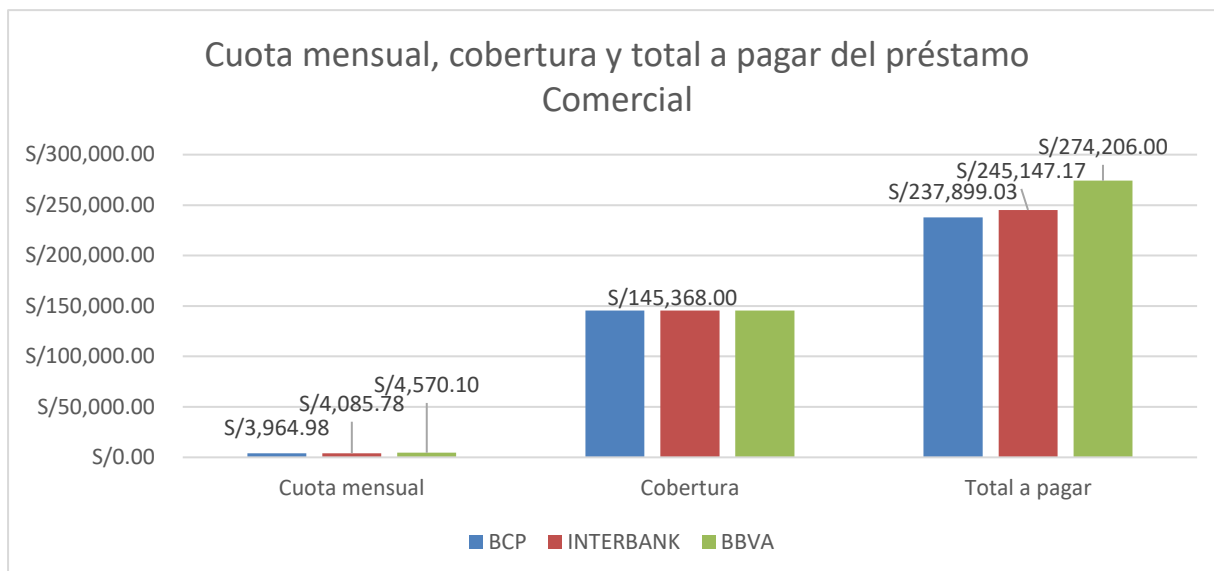

**Figura 3.** Cuota mensual, cobertura y total a pagar del Préstamo Comercial por institución financiera

**Fuente:** Propia

El importe del Préstamo a solicitar es de S/ 145,368.00 a un plazo de 60 meses o 5 años y considerando que el financiamiento por préstamo comercial ofrece una cobertura total del 100%, se puede observar en la figura anterior los diferentes importes de la cuota mensual y en el monto total a pagar por cada institución financiera.

Teniendo en cuenta el monto a solicitar y el plazo en que se pagará la deuda, se realizó un resumen anual por cada Entidad Financiera con sus respectivos tasa de intereses, cuotas, comisiones más seguras, etc.

#### **Banco Interbank (Anexo 8)**

- Importe a solicitar: S/ 145,368.00
- Plazo: 60 meses
- Tasa de interés: 25% TEA
- Seguro desgravamen: S/ 59.56 mensual

- Cuota: S/ 4,085.78 mensual

**Tabla 7**

**Cuadro resumen de Préstamo Comercial del Banco Interbank**

Año	Vencimiento	Amortización	Interés	Cuota	Saldo
0	31/12/2020	S/ 0.00	S/ 0.00	S/ 0.00	S/ 145,368.00
1	31/12/2021	S/ 17,585.97	S/ 31,443.39	S/ 49,029.36	S/ 126,256.11
2	31/12/2022	S/ 22,053.57	S/ 26,975.79	S/ 49,029.36	S/ 103,693.91
3	31/12/2023	S/ 25,083.56	S/ 19,860.02	S/ 44,943.58	S/ 78,225.68
4	31/12/2024	S/ 40,418.98	S/ 16,781.94	S/ 57,200.92	S/ 36,869.76
5	31/12/2025	S/ 40,225.92	S/ 4,718.03	S/ 44,943.95	S/ 0.00
		S/ 145,368.00	S/ 99,779.17	S/ 245,147.17	

**Fuente:** Banco Interbank

**Banco BCP (Anexo 9)**

- Importe a solicitar: S/ 145,368.00
- Plazo: 60 meses
- Tasa de interés: 22% TEA
- Seguro desgravamen: 0.090% mensual
- Cuota: S/ 3,964.98 mensual

**Tabla 8**

**Cuadro resumen de Préstamo Comercial del Banco BCP**

Año	Vencimiento	Amortización	Interés	Comisiones + Seguros	Cuota	Saldo
0	31/12/2020	S/ 0.00	S/ 0.00	S/ 0.00	S/ 0.00	S/ 145,368.00
1	31/12/2021	S/ 18,197.19	S/ 27,900.39	S/ 1,482.22	S/ 47,579.76	S/ 143,060.74
2	31/12/2022	S/ 22,498.99	S/ 23,815.60	S/ 1,265.21	S/ 47,579.76	S/ 117,741.44
3	31/12/2023	S/ 27,817.76	S/ 18,765.16	S/ 996.89	S/ 47,579.76	S/ 86,517.55
4	31/12/2024	S/ 34,341.80	S/ 12,570.20	S/ 667.80	S/ 47,579.76	S/ 47,831.47
5	31/12/2025	S/ 42,512.26	S/ 4,811.93	S/ 255.63	S/ 47,579.76	S/ 0.00
		S/ 145,368.00	S/ 87,863.28	S/ 4,667.75	S/ 237,898.80	

**Fuente:** Banco BCP

**Banco BBVA (Anexo 10)**

- Importe a solicitar: S/ 145,368.00
- Plazo: 60 meses
- Tasa de interés: 32% TEA
- Cuota: S/ 4,570.10 mensual

**Tabla 9**
***Cuadro resumen de Préstamo Comercial del Banco BBVA***

Año	Vencimiento	Amortización	Interés	Cuota	Saldo
0	31/12/2020	S/ 0.00	S/ 0.00	S/ 0.00	S/ 145,368.00
1	31/12/2021	S/ 15,325.19	S/ 39,516.01	S/ 54,841.20	S/ 128,721.88
2	31/12/2022	S/ 20,311.53	S/ 34,529.67	S/ 54,841.20	S/ 107,816.16
3	31/12/2023	S/ 24,347.80	S/ 25,923.30	S/ 51,271.10	S/ 83,014.24
4	31/12/2024	S/ 38,140.81	S/ 21,270.49	S/ 59,411.30	S/ 43,815.62
5	31/12/2025	S/ 47,242.67	S/ 7,598.53	S/ 54,841.20	S/ 0.00
		S/ 145,368.00	S/ 152,063.05	S/ 274,206.00	

**Fuente:** Banco BBVA

El préstamo comercial es un producto de financiamiento cuyo objetivo es cubrir las necesidades financieras de las empresas. Así, con este crédito, los empresarios pueden adquirir capital de trabajo, maquinarias, unidades de transporte, equipos, locales comerciales, etc. Teniendo la información obtenida mediante las páginas web de las entidades financieras seleccionadas, se puede definir las ventajas y desventajas de esta forma de financiamiento.



### **Ventajas:**

- Criterios flexibles para obtener préstamos comerciales. Requisitos mínimos, tales como calificación crediticia mínima, ingresos comerciales mínimos e historial comercial, sin un tipo específico de aval. Por lo tanto, puedes calificar fácilmente para acceder a capital.
- Proceso de solicitud de préstamo sencillo y rápido. Solicitud en línea fácil con unos pocos clics y respuesta en 24 horas. No más cargas de papeleo y meses de espera hasta obtener una respuesta.
- Financiamiento rápido en solo un par de días. No debes preocuparte de si recibirás el dinero pronto.

### **Desventajas:**

- Altas tasas de interés. Es por ello que se debe de elegir cuidadosamente a la Entidad Financiera, ya que no todas las entidades ofrecen las mismas tasas de interés.
- Puede haber algunas multas por pago anticipado o tarifas ocultas.

Es por ello que financiarse a través de las entidades financieras es la vía principal de la mayoría de los negocios. Con ello, pueden adquirir los bienes o servicios que necesitan sin perder efectivo de forma inmediata, pero la desventaja es que los intereses son muy altos y eso genera que los gastos financieros aumenten y utilidad disminuya.

### 3.3 Descripción de la viabilidad de financiamiento mediante Leasing Financiero en la empresa Grupo Turístico Clase “A” E.I.R.L.

Mediante el análisis documental y la información brindada por las instituciones financieras se recopiló información referente a los requisitos solicitados para tener acceso a esta forma de financiamiento que es el leasing.

**Tabla 10**  
**Requisitos para el leasing financiero por cada Entidad Financiera**

INTERBANK	BCP	BBVA
<ul style="list-style-type: none"> <li>• Carta dirigida a la división de leasing de INTERBANK solicitando financiamiento. En ella deberá indicar:               <ul style="list-style-type: none"> <li>I) Descripción del bien a financiar</li> <li>II) Nombre del proveedor del bien</li> <li>III) Importe de la operación</li> <li>IV) Plazo solicitado</li> </ul> </li> <li>• Proforma del bien a financiar y/o factura original de compra.</li> <li>• Estados financieros auditados de los tres (03) últimos años. En caso de no auditar, Estados Financieros SUNAT.</li> <li>• Estados financieros de situación de la empresa, con antigüedad no mayor a tres (03) meses, incluyendo descripción de las</li> </ul>	<ul style="list-style-type: none"> <li>• Contar con poderes para celebrar arrendamiento financiero.</li> <li>• Información financiera actualizada de la empresa.</li> <li>• Proforma del bien o bienes a financiar.</li> <li>• Carta solicitud (según formato BCP)</li> <li>• Si el seguro no es financiado por el banco (endosado) se deberá adjuntar previo al desembolso:</li> <li>• Copia de la póliza de seguro con sus respectivas coberturas y cláusulas adicionales.</li> <li>• Endoso original del seguro a favor de BCP debidamente firmado por la aseguradora y asegurado</li> </ul>	<ul style="list-style-type: none"> <li>• EEFF de situación (antigüedad no mayor a 3 meses).</li> <li>• Los 3 últimos pagos de IGV / Renta a SUNAT.</li> <li>• Proforma comercial del activo a nombre de BANCO BBVA PERÚ.</li> <li>• Copia de la vigencia de poderes de los representantes (antigüedad menor a 1 mes).</li> <li>• DNI de los representantes legales y fiadores.</li> <li>• EEFF de cierre (Ejercicio anterior).</li> <li>• Proforma del bien a financiar.</li> </ul>

- principales cuentas del (según modelo  
balance. establecido).
- Presupuesto de caja y proyecciones para el período del arrendamiento.
  - Último seis (6) comprobantes de pago del IGV.
  - Últimas dos (2) declaraciones juradas del impuesto a la renta.
  - Testimonio de constitución de la empresa.
  - Testimonio del último aumento de capital.
  - Poderes de los representantes legales de la empresa en los que faculten a realizar operaciones de arrendamiento financiero o acta correspondiente.
  - Copia de los documentos de identidad de las personas que suscriban los contratos y de los fiadores solidarios y sus cónyuges.
  - Fotocopias del RUC.
  - Consignar la información que se indica en el formato de información Básica y el Informe Sectorial que corresponda.

- Consignar la información que se solicita a los Fiadores Solidarios.

**Fuente:** INTERBANK, BCP y BBVA

**Tabla 11**

*Tasa de interés, tiempo para aprobar, cuota mensual, total a pagar, plazo y cobertura del leasing financiero por institución financiera*

	<b>BCP</b>	<b>INTERBANK</b>	<b>BBVA</b>
<b>Tasa de Interés</b>	20%	25%	27%
<b>Periodo de Aprobación</b>	10 días	14 días	12 días
<b>Cuota mensual</b>	S/ 3,735.88	S/ 4,077.28	S/ 4,214.47
<b>Total a pagar</b>	S/ 227,583.44	S/ 248,067.52	S/ 256,298.78
<b>Plazo</b>	60 meses	60 meses	60 meses
<b>Cobertura</b>	100%	100%	100%

**Fuente:** INTERBANK, BCP y BBVA



**Figura 4.** Tasa de interés del leasing por institución financiera

**Fuente:** INTERBANK, BCP y BBVA

Como se aprecia en la figura anterior la tasa de interés más baja para esta forma de financiamiento la tiene el Banco de Crédito del Perú con el 20% y la más alta es el Banco BBVA con el 27%

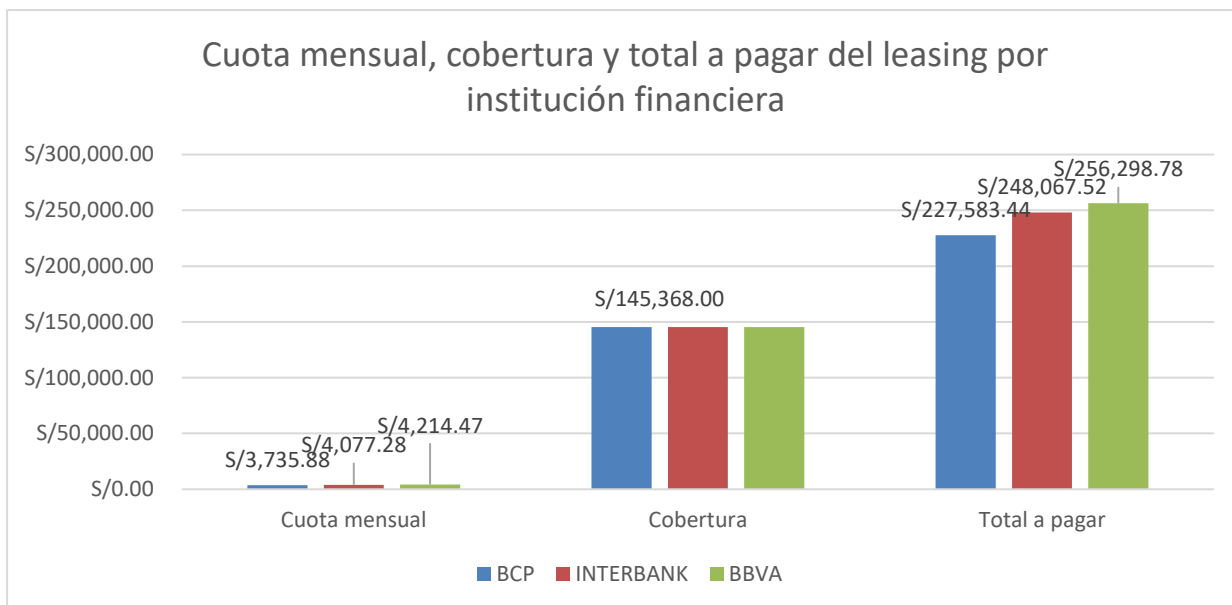

**Figura 5.** Cuota mensual, cobertura y total a pagar del leasing por institución financiera

**Fuente:** INTERBANK, BCP y BBVA

El importe del Préstamo a solicitar es de S/ 145,368.00 a un plazo de 60 meses o 5 años y considerando que el financiamiento por leasing ofrece una cobertura total del 100%, se puede observar en la figura anterior los diferentes importes de la cuota mensual y en el monto total a pagar por cada institución financiera.

. Teniendo en cuenta el monto a solicitar y el plazo en que se pagará la deuda, se realizó un resumen anual por cada Entidad Financiera con sus respectivos tasa de intereses, cuotas, comisiones más seguros, etc.

**Banco Interbank (Anexo 11)**

- Capital Financiado: S/ 123,193.22
- Monto Financiado: S/ 145,368.00
- Plazo: 60 meses
- Tasa de interés: 25% TEA
- Interés: S/ 84,125.98 total
- IGV Total: S/ 37,317.46
- Cuota sin IGV: S/ 3,455.32 mensual
- Cuota con IGV: S/ 4,077.28
- Comisión de estructuración sin IGV: S/ 1,453.68
- Comisión de estructuración IGV: S/ 261.66
- Comisión de estructuración con IGV: S/ 1,715.34
- O.C. sin IGV: S/ 1,453.68
- O.C. IGV: S/ 261.66
- O.C. con IGV: S/ 1,715.34

**Tabla 12**

***Cuadro resumen de Leasing Financiero del Banco Interbank***

Año	Fecha	Saldo Principal	Amortización	Interés	Cuota	IGV	Cuota con IGV
2020	31/12/2020	S/ 123,193.22	S/ 0.00	S/ 0.00	S/ 0.00	S/ 0.00	S/ 0.00
2021	31/12/2021	S/ 109,419.91	S/ 13,773.31	S/ 24,235.21	S/ 38,008.52	S/ 6,419.60	S/ 42,083.80
2022	31/12/2022	S/ 91,116.06	S/ 18,303.85	S/ 23,159.99	S/ 41,463.84	S/ 7,703.52	S/ 50,500.56
2023	31/12/2023	S/ 68,170.09	S/ 22,945.97	S/ 18,517.87	S/ 41,463.84	S/ 7,703.52	S/ 50,500.56
2024	31/12/2024	S/ 39,472.48	S/ 28,697.61	S/ 12,766.23	S/ 41,463.84	S/ 7,703.52	S/ 50,500.56
2025	31/12/2025	S/ 3,387.46	S/ 36,085.02	S/ 5,378.82	S/ 41,463.84	S/ 7,703.52	S/ 50,500.56
2026	2/01/2026	S/ 0	S/ 3,387.46	S/ 67.86	S/ 3,455.32	S/ 1,283.92	S/ 8,416.76
			S/ 123,193.22	S/ 84,125.98	S/ 207,319.20	S/ 37,317.46	S/ 242,636.66

**Fuente:** Banco Interbank

**Banco BCP (Anexo 12)**

- Capital Financiado: S/ 123,193.22
- Monto Financiado: S/ 145,368.00
- Plazo: 60 meses
- Tasa de interés: 20% TEA
- Interés: S/ 66,766.93
- IGV Total: S/ 34,192.80
- Cuota sin IGV: S/ 3,166.00 mensual
- Cuota con IGV: S/ 3,735.88 mensual
- Comisión de estructuración sin IGV: S/ 1,453.68
- Comisión de estructuración IGV: S/ 261.66
- Comisión de estructuración con IGV: S/ 1,715.34
- O.C. sin IGV: S/ 1,453.68
- O.C. IGV: S/ 261.66
- O.C. con IGV: S/ 1,715.34

**Tabla 13**

***Cuadro resumen de Leasing Financiero del Banco BCP***

Año	Fecha	Saldo Principal	Amortización	Interés	Cuota	IGV	Cuota con IGV
2020	31/12/2020	S/ 123,193.22	S/ 0.00	S/ 0.00	S/ 0.00	S/ 0.00	S/ 0.00
2021	31/12/2021	S/ 108,026.17	S/ 15,167.05	S/ 19,658.99	S/ 34,826.00	S/ 6,268.68	S/ 41,094.68
2022	31/12/2022	S/ 88,556.59	S/ 19,469.58	S/ 18,522.45	S/ 37,992.00	S/ 6,838.56	S/ 44,830.56
2023	31/12/2023	S/ 65,137.40	S/ 23,419.19	S/ 14,572.86	S/ 37,992.00	S/ 6,838.56	S/ 44,830.56
2024	31/12/2024	S/ 37,019.09	S/ 28,118.31	S/ 9,873.72	S/ 37,992.00	S/ 6,838.56	S/ 44,830.56
2025	31/12/2025	S/ 3,115.10	S/ 33,903.99	S/ 4,088.01	S/ 37,992.00	S/ 6,838.56	S/ 44,830.56
2026	2/01/2026	S/ 0	S/ 3,115.10	S/ 50.90	S/ 3,166.00	S/ 569.88	S/ 3,735.88
			S/ 123,193.22	S/ 66,766.93	S/ 189,960.00	S/ 34,192.80	S/ 224,152.80

**Fuente:** Banco BCP

**Banco BBVA (Anexo 13)**

- Capital Financiado: S/ 123,193.22
- Monto Financiado: S/ 145,368.00
- Plazo: 60 meses
- Tasa de interés: 27% TEA
- Interés: S/ 91,101.58
- IGV Total: S/ 38,573.06
- Cuota sin IGV: S/ 3,571.58 mensual
- Cuota con IGV: S/ 4,214.46 mensual
- Comisión de estructuración sin IGV: S/ 1,453.68
- Comisión de estructuración IGV: S/ 261.66
- Comisión de estructuración con IGV: S/ 1,715.34
- O.C. sin IGV: S/ 1,453.68
- O.C. IGV: S/ 261.66
- O.C. con IGV: S/ 1,715.34

**Tabla 14**

***Cuadro resumen de Leasing Financiero del Banco BBVA***

Año	Fecha	Saldo Principal	Amortización	Interés	Cuota	IGV	Cuota con IGV
2020	31/12/2020	S/ 123,193.22	S/ 0.00	S/ 0.00	S/ 0.00	S/ 0.00	S/ 0.00
2021	31/12/2021	S/ 109,934.74	S/ 13,258.48	S/ 26,028.90	S/ 39,287.38	S/ 7,071.73	S/ 46,359.11
2022	31/12/2022	S/ 92,080.45	S/ 17,854.29	S/ 25,004.67	S/ 42,858.96	S/ 7,714.61	S/ 50,573.57
2023	31/12/2023	S/ 69,335.49	S/ 22,744.96	S/ 20,114.00	S/ 42,858.96	S/ 7,714.61	S/ 50,573.57
2024	31/12/2024	S/ 40,343.79	S/ 28,900.70	S/ 13,958.26	S/ 42,858.96	S/ 7,714.61	S/ 50,573.57
2025	31/12/2025	S/ 3,496.50	S/ 36,938.29	S/ 5,920.67	S/ 42,858.96	S/ 7,714.61	S/ 50,573.57
2026	2/01/2026	S/ 0	S/ 3,496.50	S/ 75.08	S/ 3,571.58	S/ 642.88	S/ 4,214.46
			S/ 123,193.22	S/ 91,101.58	S/ 189,960.00	S/ 38,573.06	S/ 252,867.86

**Fuente:** Banco BBVA



Con el cumplimiento de los requisitos solicitados por las instituciones financieras seleccionadas se puede definir la viabilidad para obtener el financiamiento mediante el leasing. Esta forma de financiamiento consiste en un contrato de arrendamiento financiero, a un plazo previamente acordado, en el cual el cliente pacta con el Banco cuotas periódicas. Las entidades financieras ofrecen al arrendamiento financiero como herramienta de financiación a sus clientes para la obtención de bienes de capital, sin embargo, los clientes suelen optar por el tradicional crédito debido al desconocimiento de los beneficios del leasing como ventajas impositivas, tasas menores, fácil implementación y se da generalmente por la falta de difusión de entidades productoras.

Los beneficios del Leasing Financiero son:

- ✓ Después de terminar de pagar las cuotas acordadas, la empresa se convierte en propietario del bien, por un precio pactado al inicio del contrato.
- ✓ Deprecia aceleradamente el bien durante el plazo del financiamiento, lo cual reduce la base imponible para el pago del impuesto a la renta.
- ✓ Utiliza el IGV de los comprobantes de pago de cada cuota como crédito fiscal.

Es por ello que la empresa Grupo Turístico Clase “A” E.I.R.L. optó por el Leasing Financiero por los beneficios que le están otorgando tanto en los pagos cronológicos y los beneficios tributarios.

### 3.4 Establecer las características de financiamiento mediante el Crédito Vehicular de la empresa Grupo Turístico Clase “A” E.I.R.L.

Mediante el análisis documental y la información brindada por las instituciones financieras se recopiló información referente a los requisitos solicitados para tener acceso a esta forma de financiamiento que es el crédito vehicular.

**Tabla 15**  
*Requisitos para el Crédito Vehicular por cada Entidad Financiera*

INTERBANK	BCP	BBVA
<ul style="list-style-type: none"> <li>• Dirigido a personas naturales clientes o no clientes del Banco entre 24 y 72 años de edad que sustenten ingresos mínimos de US\$ 550 o S/ 1,500 (titulares tanto de Lima como Provincias)</li> <li>• Demostrar continuidad laboral mínima de seis meses para empleados dependientes con ingresos fijos, de un año para dependientes con ingresos variables e independientes y dos años para rentistas.</li> <li>• No debes presentar problemas de pago en Interbank ni en otras entidades financieras del sistema. En caso registres deudas en otras instituciones, deberás adjuntar referencias bancarias: copia de los</li> </ul>	<ul style="list-style-type: none"> <li>• No contar con multas de los últimos procesos electorales.</li> <li>• Es necesario que tengas un ingreso mensual bruto mínimo de S/ 1,500.</li> <li>• Buen comportamiento de pago en el BCP y sistema financiero.</li> <li>• Es obligatorio afiliarse a un seguro vehicular durante el plazo total del crédito.</li> </ul>	<ul style="list-style-type: none"> <li>• Si recibes tu sueldo en el BBVA solo te pediremos el DNI.</li> <li>• La continuidad laboral en función al tipo de ingreso.</li> <li>• No reportar atrasos en pagos de deudas en la Central de Riesgos de la SBS (tanto para el titular como el cónyuge, de ser el caso).</li> <li>• Tener una clasificación 100% normal en <b>BBVA</b> y el sistema financiero</li> <li>• Que el vehículo que se financiará con el préstamo esté asegurado.</li> </ul>

últimos Estados de Cuenta de Tarjeta de Crédito y cronograma de pagos de crédito vigentes.

- Copia del Documento de Identidad del titular y cónyuge.
- Llenar y firmar la solicitud de Crédito Vehicular (titular y cónyuge).
- Adjuntar la proforma del vehículo emitida por el concesionario correspondiente.
- Copia de Testimonio de Constitución de la empresa.
- Copia de la última Declaración Jurada de Impuesto Anual a la Renta.
- Copia de los últimos tres pagos mensuales realizados a SUNAT.
- Relación de los tres principales clientes de la empresa (N° de RUC y teléfono).
- Relación de los tres principales proveedores de la empresa (N° de RUC y teléfono).

---

**Fuente:** INTERBANK, BCP, BBVA

**Tabla 16**

*Tasa de interés, tiempo para aprobar, cuota mensual, total a pagar, plazo y cobertura del Crédito Vehicular por Institución Financiera*

	<b>BCP</b>	<b>INTERBANK</b>	<b>BBVA</b>
<b>Tasa de Interés</b>	17.20%	13.86%	20%
<b>Periodo de Aprobación</b>	24 horas	48 horas	48 horas
<b>Cuota mensual</b>	S/ 4,176.52	S/ 3,074.94	S/ 4,138.72
<b>Total a pagar</b>	S/ 250,591.20	S/ 184,496.57	S/ 248,322.80
<b>Plazo</b>	60 meses	60 meses	60 meses
<b>Cobertura</b>	100%	82.5%	100%

*Fuente: INTERBANK, BCP y BBVA*

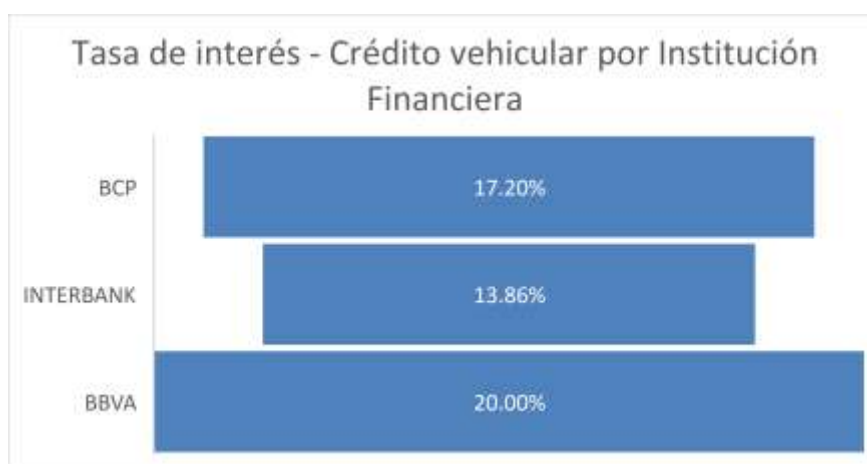

**Figura 6.** Tasa de interés del crédito vehicular por institución financiera

*Fuente: INTERBANK, BCP y BBVA*

Como se aprecia en la figura anterior, la tasa de interés más baja para esta forma de financiamiento la tiene el Banco Interbank con el 13.86% y la más alta es el Banco BBVA con el 20%

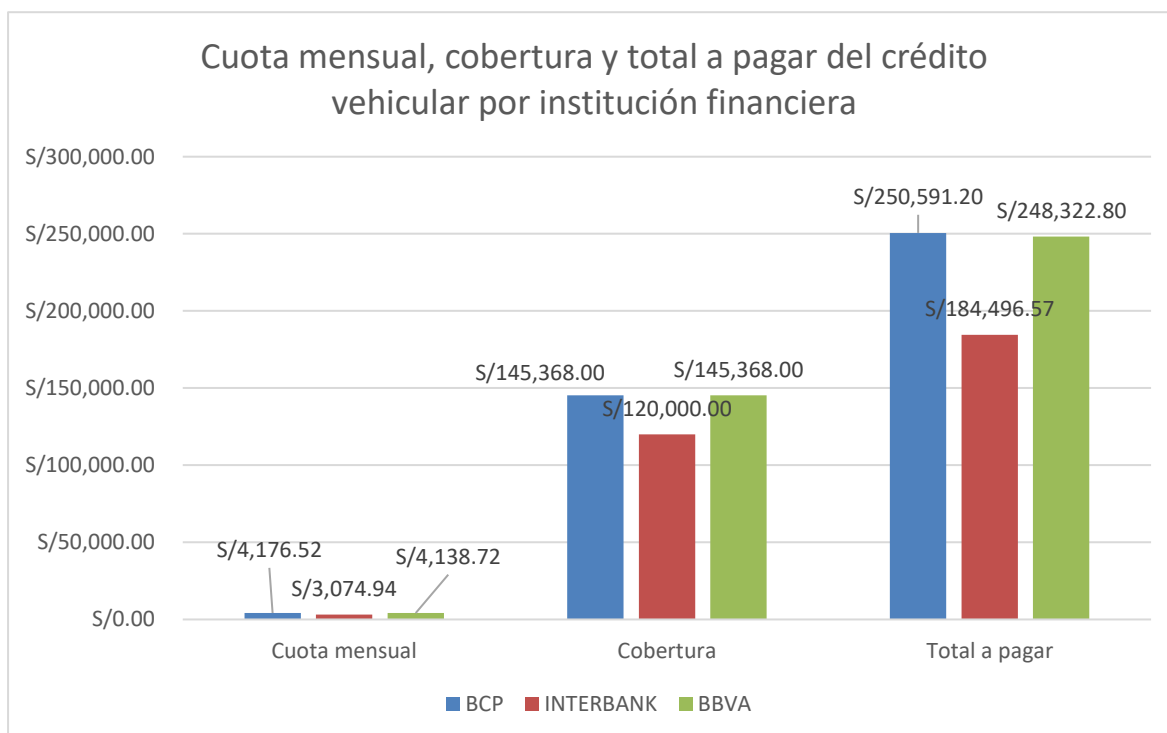

**Figura 7.** Cuota mensual, cobertura y total a pagar del crédito vehicular por institución financiera

**Fuente:** INTERBANK, BCP y BBVA

El importe del Préstamo a solicitar es de S/ 145,368.00 a un plazo de 60 meses o 5 años y considerando que el financiamiento por crédito vehicular del Banco BCP y del banco BBVA ofrecen una cobertura total del 100% y el Banco Interbank una cobertura solo del 82.5%, se puede observar en la figura anterior los diferentes importes de la cuota mensual y en el monto total a pagar por cada institución financiera.

Teniendo en cuenta el monto a solicitar y el plazo en que se pagará la deuda, se realizó un resumen anual por cada Entidad Financiera con sus respectivos tasa de intereses, cuotas, comisiones más seguros, etc.

**Banco Interbank (Anexo 14)**

- Importe que te pueden financiar máximo: S/ 150,000
- Importe Inicial: 20% del importe
- Importe a financiar: S/ 120,000.00
- Plazo: 60 meses
- Tasa de interés: 13.88% TEA
- Interés total: S/ 44,804.57
- Comisiones + Seguro: S/ 328.20 mensual
- Cuota: S/ 3,074.20 mensual

**Tabla 17**

**Cuadro resumen de Crédito Vehicular del Banco Interbank**

Año	Vencimiento	Amortización	Interés	Comisiones + Seguros	Cuota	Saldo
0	31/12/2020	S/ 0.00	S/ 0.00	S/ 0.00	S/ 0.00	S/ 120,000.00
1	31/12/2021	S/ 18,089.63	S/ 14,871.25	S/ 3,938.40	S/ 36,899.28	S/ 100,310.65
2	31/12/2022	S/ 18,878.09	S/ 11,336.05	S/ 3,610.20	S/ 33,824.34	S/ 81,280.74
3	31/12/2023	S/ 23,338.69	S/ 9,622.19	S/ 3,938.40	S/ 36,899.28	S/ 57,662.32
4	31/12/2024	S/ 31,377.07	S/ 7,077.29	S/ 4,594.80	S/ 43,049.16	S/ 25,857.49
5	31/12/2025	S/ 28,316.52	S/ 1,897.79	S/ 3,610.20	S/ 33,824.51	S/ 0.00
		S/ 120,000.00	S/ 44,804.57	S/ 19,692.00	S/ 184,496.57	

**Fuente:** Banco Interbank

**Banco BCP (Anexo 15)**

- Importe a financiar: S/ 145,368
- Plazo: 60 meses
- Tasa de interés: 17.20% TEA
- Interés total: S/ 104,557.73
- Seguro desgravamen: 0.091% mensual
- Seguro Bien: S/ 591.39 mensual
- Cuota: S/ 4,176.52 mensual

**Tabla 18**

**Cuadro resumen de Crédito Vehicular del Banco BCP**

Año	Vencimiento	Saldo	Interés	Seguro Desgravamen	Seguro Bien	Amortización	Cuota
0	31/12/2020	S/ 145,368.00	S/ 0.00	S/ 0.00	S/ 0.00	S/ 0.00	S/ 0.00
1	31/12/2021	S/ 123,300.37	S/ 22,070.28	S/ 817.48	S/ 6,960.13	S/ 20,267.35	S/ 50,118.24
2	31/12/2022	S/ 99,012.04	S/ 18,519.39	S/ 689.08	S/ 6,963.13	S/ 23,946.69	S/ 50,118.24
3	31/12/2023	S/ 70,314.40	S/ 14,330.34	S/ 530.80	S/ 6,963.13	S/ 28,293.97	S/ 50,118.24
4	31/12/2024	S/ 36,466.94	S/ 9,415.96	S/ 348.76	S/ 6,982.20	S/ 33,371.32	S/ 50,118.24
5	31/12/2025	S/ 0.00	S/ 3,535.43	S/ 130.96	S/ 6,963.13	S/ 39,488.67	S/ 50,118.24
			S/ 67,871.40	S/ 2,517.08	S/ 34,831.72	S/ 145,368.00	S/ 250,591.20

**Fuente:** Banco BCP

**Banco BBVA (Anexo 16)**

- Importe a financiar: S/ 145,368.00
- Plazo: 60 meses
- Tasa de interés: 20% TEA
- Cuota: S/ 4,138.72 mensual
- Comisiones + Seguros: S/ 397.58

**Tabla 19**

***Cuadro resumen de Crédito Vehicular del Banco BBVA***

Año	Vencimiento	Amortización	Interés	Comisiones + Seguros	Cuota	Saldo
0	31/12/2020					S/ 145,368.00
1	31/12/2021	S/ 19,423.75	S/ 25,469.93	S/ 4,770.96	S/ 49,664.64	S/ 124,464.95
2	31/12/2022	S/ 21,288.63	S/ 19,863.91	S/ 4,373.38	S/ 45,525.92	S/ 102,678.23
3	31/12/2023	S/ 27,675.19	S/ 17,218.49	S/ 4,770.96	S/ 49,664.64	S/ 74,536.66
4	31/12/2024	S/ 36,297.28	S/ 12,337.54	S/ 5,168.54	S/ 53,803.36	S/ 37,585.77
5	31/12/2025	S/ 40,683.15	S/ 4,210.13	S/ 4,770.96	S/ 49,664.24	S/ 0
		S/ 145,368.00	S/ 79,100.00	S/ 23,854.80	S/ 248,322.80	

**Fuente:** Banco BBVA



Con el cumplimiento de los requisitos solicitados por las instituciones financieras seleccionadas se puede establecer las características para obtener el financiamiento mediante un crédito vehicular. Esta forma de financiamiento consiste en un tipo de préstamo que otorga el banco para poder adquirir un automóvil nuevo o de segunda. El beneficio que brinda es que se puede obtener el vehículo en forma rápida y pagarlo en varias cuotas. El crédito vehicular es una actividad en la que participan con gran énfasis varias entidades del sistema financiero, principalmente bancos y financieras. Es un crédito o préstamo de fácil acceso destinado a la adquisición de vehículos nuevos o usados, con tasas competitivas y plazos acordes a la capacidad de pago. Las entidades ofrecen diversas modalidades de créditos a través de líneas y redes de descuento a personas naturales y jurídicas para optimizar su flota de transporte. Se puede otorgar en soles o en dólares, con diferentes tasas de interés. Es por ello que lo recomendable; para elegir el crédito vehicular más conveniente debes reunir la mayor información posible. Por ejemplo, además de las cuotas mensuales y la tasa efectiva anual (TEA), tener en cuenta otros costos, como el del seguro, mantenimiento, impuesto vehicular, consumo mensual de combustible, entre otros.

### 3.5 Resumen comparativo de las tres entidades financieras:

La investigación se centró en la recolección de información para la adquisición de dichos vehículos ya que es importante porque permite una comparación en los requisitos, la tasa de interés, el periodo, la cuota mensual y el monto total a pagar para obtener el financiamiento, la cobertura que cada Entidad puede financiar, de tal manera que se puede establecer las diferencias para elegir tanto al tipo de entidad financiera como la forma de financiamiento que se ajuste a los requerimientos de la empresa Grupo Turístico Clase “A” E.I.R.L.

#### Periodo de Aprobación por cada Entidad Financiera:

**Tabla 20**

*Periodo de aprobación del Banco Interbank*

Banco Interbank	Préstamo Comercial	Leasing Financiero	Crédito Vehicular
Periodo de aprobación	48 horas	14 días	48 horas

**Fuente:** Banco Interbank

**Tabla 21**

*Periodo de aprobación del Banco BBVA*

Banco BBVA	Préstamo Comercial	Leasing Financiero	Crédito Vehicular
Periodo de aprobación	48 horas	12 días	48 horas%

**Fuente:** Banco BBVA

**Tabla 22**

*Periodo de aprobación del Banco BCP*

Banco BCP	Préstamo Comercial	Leasing Financiero	Crédito Vehicular
Periodo de aprobación	24 horas	10 días	24 horas

**Fuente:** Banco de Crédito del Perú

**Tabla 23**

***Resumen del periodo de aprobación por Institución Financiera***

Institución Financiera	Periodo de aprobación		
	Préstamo Comercial	Leasing Financiero	Crédito Vehicular
Interbank	48 horas	14 días	48 horas
Banco BBVA	48 horas	12 días	48 horas
Banco BCP	24 horas	10 días	24 horas

**Fuente:** Propio

De las instituciones financieras analizadas, se puede observar que el periodo de aprobación del banco BCP, para las 3 formas de financiamiento, es la más baja, aunque se debe considerar que este periodo puede variar de acuerdo al cumplimiento de los requisitos y a la evaluación crediticia a la que la empresa está sujeta.

Entre el banco Interbank y el banco BBVA la diferencia solo esta en los días establecidos para la obtención del leasing financiero, 14 y 12 días respectivamente. En las otras formas de financiamiento coinciden en el periodo de 48 horas.

**Tasas de intereses por cada Entidad Financiera:**

**Tabla 24**

***Tasas de Interés del Banco Interbank***

INTERBANK	Préstamo Comercial	Leasing Financiero	Crédito Vehicular
Tasa de Interés	25%	25%	13.88%

**Fuente:** Banco Interbank

**Tabla 25**

***Tasa de Interés del Banco BBVA***

Banco BBVA	Préstamo Comercial	Leasing Financiero	Crédito Vehicular
Tasa de Interés	32%	27%	20.00%

**Fuente:** Banco BBVA

**Tabla 26**

***Tasa de Interés del Banco BCP***

Banco BCP	Préstamo Comercial	Leasing Financiero	Crédito Vehicular
Tasa de Interés	22%	20%	17.20%

**Fuente:** Banco de Crédito del Perú

**Tabla 27**

***Resumen de la Tasa de Interés por institución financiera***

Institución Financiera	Tasa de Interés		
	Préstamo Comercial	Leasing Financiero	Crédito Vehicular
Interbank	25%	25%	13.88%
Banco BBVA	32%	27%	20.00%
Banco BCP	22%	20%	17.20%

**Fuente:** Propio

## Tasas de Interés

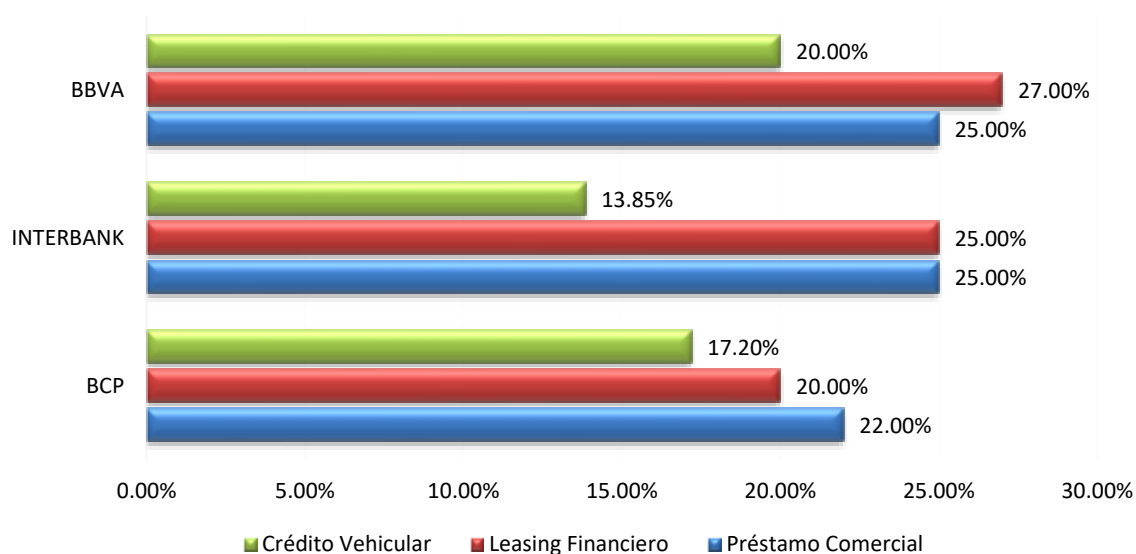

*Figura 8. Resumen de la Tasa de Interés por institución financiera*

**Fuente:** Propio

De las instituciones financieras analizadas, se puede observar que la tasa de interés del banco BCP, para las 3 formas de financiamiento, es la más baja, aunque se debe considerar que esta tasa puede variar de acuerdo a algunos factores como el tiempo, la cuota, la evaluación financiera de la empresa, tipo de cambio, entre otros

Para el crédito vehicular la tasa de interés del banco BCP es del 17.20% , del leasing financiero del 20% y del préstamo comercial del 22%

Con respecto al Crédito Vehicular, en el Banco Interbank, solo puede financiar hasta S/ 150,000 y de ello piden una inicial del 20%, quedando solo S/ 120,000.00 como parte del financiamiento, por ende, la entidad financiera solo le puede financiar a la empresa el 80% a una tasa de interés del 13.85%

**Cuota mensual por cada Entidad Financiera:**

**Tabla 28**

***Cuota mensual del Banco Interbank***

Banco Interbank	Préstamo Comercial	Leasing Financiero	Crédito Vehicular
Cuota mensual	S/ 4,085.78	S/ 4,077.28	S/ 3,074.94

**Fuente:** Banco Interbank

**Tabla 29**

***Cuota mensual del Banco BBVA***

Banco BBVA	Préstamo Comercial	Leasing Financiero	Crédito Vehicular
Cuota mensual	S/ 4,570.10	S/ 4,214.47	S/ 4,138.72

**Fuente:** Banco BBVA

**Tabla 30**

***Cuota mensual del Banco BCP***

Banco BCP	Préstamo Comercial	Leasing Financiero	Crédito Vehicular
Cuota mensual	S/ 3,964.98	S/ 3,735.88	S/ 4,176.52

**Fuente:** Banco de Crédito del Perú

**Tabla 31**

***Resumen de la Cuota mensual por Institución Financiera***

Institución Financiera	Cuota Mensual		
	Préstamo Comercial	Leasing Financiero	Crédito Vehicular
Banco Interbank	S/ 4,085.78	S/ 4,077.28	S/ 3,074.94
Banco BBVA	S/ 4,570.10	S/ 4,214.47	S/ 4,138.72
Banco BCP	S/ 3,964.98	S/ 3,735.88	S/ 4,176.52

**Fuente:** Propio

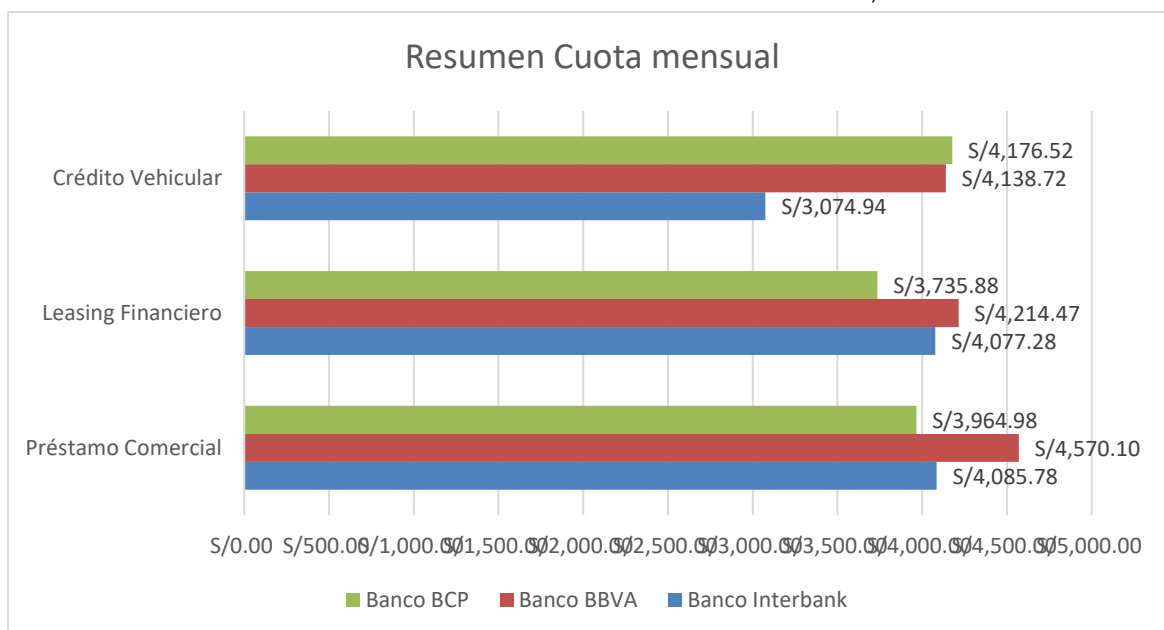

**Figura 9.** Resumen de la Cuota mensual por institución financiera

**Fuente:** Propio

De las instituciones financieras analizadas, se puede observar en la figura anterior que la cuota mensual para las 3 alternativas de financiamiento, la más baja es la del crédito vehicular del banco Interbank de S/ 3,735.88 aunque se debe considerar que la cobertura del monto financiado es solo hasta S/ 120,000. -, es decir un 82.5% de lo solicitado. Por esta razón la mejor forma de financiamiento referente a la cuota mensual a pagar por 5 años es la del banco BCP que brinda una cobertura al 100% y la cuota es de S/ 3,735.88.

**Total a pagar por cada Entidad Financiera:**

**Tabla 32**

**Total a pagar del Banco Interbank**

Banco Interbank	Préstamo Comercial	Leasing Financiero	Crédito Vehicular
Total a pagar	S/ 245,147.17	S/ 248,067.52	S/ 184,496.57

**Fuente:** Propio

**Tabla 33**

**Total a pagar del Banco BBVA**

Banco BBVA	Préstamo Comercial	Leasing Financiero	Crédito Vehicular
Total a pagar	S/ 274,206.00	S/ 256,298.78	S/ 248,322.80

**Fuente:** Propio

**Tabla 34**

**Total a pagar del Banco BCP**

Banco BCP	Préstamo Comercial	Leasing Financiero	Crédito Vehicular
Total a pagar	S/ 237, 899.03	S/ 227,583.44	S/ 250,591.20

**Fuente:** Propio

**Tabla 35**

**Resumen del total a pagar por Institución Financiera**

Institución Financiera	Total a pagar		
	Préstamo Comercial	Leasing Financiero	Crédito Vehicular
Interbank	S/ 245,147.17	S/ 248,067.52	S/ 184,496.57
Banco BBVA	S/ 274,206.00	S/ 256,298.78	S/ 248,322.80
Banco BCP	S/ 237,899.03	S/ 227,583.44	S/ 250,591.20

**Fuente:** Propio



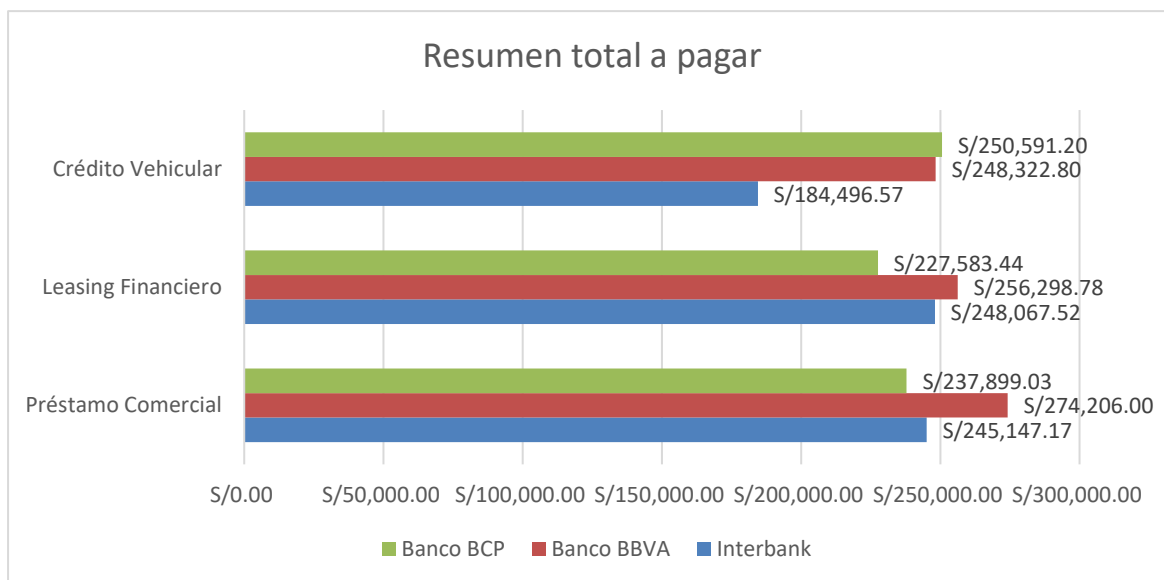

**Figura 10.** Resumen del Total a Pagar por institución financiera

**Fuente:** Propio

De las instituciones financieras analizadas, se puede observar en la figura anterior que el total a pagar después de los 5 años de plazo, para las 3 formas de financiamiento, la más baja es la del crédito vehicular del banco Interbank de S/ 184,496.57 aunque no es la mejor alternativa ya que la cobertura del monto financiado es solo hasta S/ 120,000. -, es decir cubre solo un 82.5% de lo solicitado. Por esta razón la mejor alternativa de financiamiento referente al monto total a pagar por 5 años es la del banco BCP por medio del leasing que brinda una cobertura al 100% y total es de S/ 227,583.44.

**Análisis comparativo de los tipos de Alternativas de Financiamiento por Institución**

**Financiera:**

**Tabla 36**

***Determinación de la Alternativa de Financiamiento***

<b>Banco Interbank</b>	<b>Préstamo Comercial</b>	<b>Leasing Financiero</b>	<b>Crédito Vehicular</b>
Requisitos	Cumple 100%	Cumple 100%	Cumple 90%
Tasa de interés	25%	25%	13.86%
Monto del préstamo	S/ 145,368.00	S/ 145,368.00	S/ 145,368.00
Cobertura	100%	100%	82.50%
Importe	S/ 145,368.00	S/ 145,368.00	S/ 120,000.00
Cuota mensual	S/ 4,085.78	S/ 4,077.28	S/ 3,074.94
Total a pagar	S/ 245,147.17	S/ 248,067.52	S/ 184,496.57
<b>Banco BBVA</b>	<b>Préstamo Comercial</b>	<b>Leasing Financiero</b>	<b>Crédito Vehicular</b>
Requisitos	Cumple 90%	Cumple 100%	Cumple 95%
Tasa de interés	32%	27%	20%
Monto del préstamo	S/ 145,368.00	S/ 145,368.00	S/ 145,368.00
Cobertura	100%	100%	100%
Importe	S/ 145,368.00	S/ 145,368.00	S/ 145,368.00
Cuota mensual	S/ 4,570.10	S/ 4,214.47	S/ 4,138.72
Total a pagar	S/ 274,206.00	S/ 256,298.78	S/ 248,322.80
<b>Banco BCP</b>	<b>Préstamo Comercial</b>	<b>Leasing Financiero</b>	<b>Crédito Vehicular</b>
Requisitos	Cumple 100%	<b>Cumple 100%</b>	Cumple 100%
Tasa de interés	22%	<b>20%</b>	17.20%
Monto del préstamo	S/ 145,368.00	<b>S/ 145,368.00</b>	S/ 145,368.00
Cobertura	100%	<b>100%</b>	100%
Importe	S/ 145,368.00	<b>S/ 145,368.00</b>	S/ 145,368.00
Cuota mensual	S/ 3,964.98	<b>S/ 3,735.88</b>	S/ 4,176.52
Total a pagar	S/ 237,899.03	<b>S/ 227,583.44</b>	S/ 250,591.20

**Fuente:** Propio

En la tabla 36 se realiza un análisis comparativo considerando los diversos criterios para poder determinar la mejor alternativa de financiamiento para la compra de los 2 minibuses marca FOTON por parte de la empresa Grupo Turístico Clase “A” E.I.R.L. y tomando en cuenta los requisitos, la tasa de interés, el monto del préstamo y el % de cobertura, la cuota mensual y el importe total a pagar al finalizar los 5 años de plazo. La empresa en vez de comprar éstas unidades con la alta inversión que se requiere (sea al contado o con cuotas iniciales), con el leasing financiero permite “alquilar” estas unidades mediante una entidad financiera, es por ello que se determina que la mejor alternativa de financiamiento para la adquisición de los vehículos nuevos es mediante el leasing financiero con el banco BCP debido a que ofrece la tasa de interés más conveniente que es del 20%, tiene una cobertura del 100% del financiamiento, además la empresa cumple con el 100% de los requisitos que se solicita para este financiamiento. El Banco BCP comprará los 2 Minibuses que la empresa necesita para sus actividades operativas y asegurará a un costo menor por su mayor poder de negociación y lo entregará emitiendo una factura por el arrendamiento, la misma que generará un escudo fiscal que disminuirá el impuesto a la renta y el IGV, otros de los beneficios del leasing financiero es sobre la depreciación acelerada y el requerimiento de garantía o aval para que la empresa puede obtener el financiamiento. La empresa Grupo Turístico Clase A además del ahorro en costos, el financiamiento en leasing permite reducir el riesgo a las partes intervinientes. Por el lado del Banco BCP, éste conserva momentáneamente la propiedad del bien y en caso de incumplimiento o rescisión por parte de la empresa solicitante, puede recuperarlo fácilmente,

## CAPÍTULO IV. DISCUSIÓN Y CONCLUSIONES

### 4.1 Discusión:

Con los resultados obtenidos en el Capítulo III se determinó que la mejor alternativa de financiamiento para la adquisición de 2 vehículos nuevos para la empresa Grupo Turístico Clase A EIRL fue el leasing financiero ofrecido por el Banco de Crédito del Perú debido a que se cumplían con el 100% de los requisitos y la tasa de interés, la cuota mensual, la cobertura y el total a pagar eran los más convenientes. Las otras alternativas consideradas fueron el préstamo comercial y el crédito vehicular por medio del Banco Interbank y el Banco BBVA

En relación al Préstamo Comercial para la empresa Grupo Turístico Clase “A” E.I.R.L., se determinó que los requisitos son; presentación de los Estados Financieros y Balance (Estado de Situación financiera y Estado de resultados), Declaraciones anuales (según tabla 05), el tiempo de aprobación del financiamiento es de 24 a 48 horas aproximado (según tabla 06), el porcentaje de interés oscila entre el 22% al 32%(según tabla 06) y, por último, las Entidades Financieras si están dispuestos de financiar a la empresa el 100%(según tabla 06); generando las ventajas y desventajas. Esto se debate con Francisco Javier Canto Cuevas (2017) en su tesis titulado; “Ensayos sobre el Préstamo Comercial” que en su investigación concluye que para un Préstamo Comercial los requisitos son mínimos y accesibles para que te acepten el crédito, tanto para las empresas como para personas naturales. Por otro lado, los intereses del Préstamo Comercial son muy elevados y eso hace que las utilidades y/o ganancias de la empresa disminuyan.

Los resultados obtenidos, permiten establecer los principales aspectos del leasing como requisitos, tasa de interés, plazos, tiempo de aprobación; lo cual lo establece como una acertada alternativa de financiamiento para las adquisiciones de las unidades de transporte en la empresa Grupo Turístico Clase “A” E.I.R.L., ya que hay diversos criterios de análisis que determinan los beneficios de inclinarse por esta Alternativas de Financiamiento, como el tiempo, el trámite documentario, las tasas de interés, la depreciación acelerada y el uso de IGV de las cuotas canceladas como crédito fiscal. En los resultados también se determinó que los requisitos son Carta de leasing por Entidad, EEFF del año anterior, copia de vigencia de poder, proforma del bien (según tabla 10), el tiempo de aprobación del financiamiento es de 10 a 12 días aproximado (según tabla 11), el porcentaje de interés oscila entre el 20% al 27%(según tabla 11) y, por último, las Entidades Financieras si están dispuestos de financiar a la empresa el 100% (según tabla 11); acertando la viabilidad de éste financiamiento. Esto coincide con Jonathan Alex Huamani Millio (2017) en su tesis titulado; “Incidencia del leasing financiero como instrumento de gestión en el crecimiento económico de las empresas de servicio de transporte en la Región Arequipa, año 2016-2017”, que en su investigación concluye que casi el 75% de las empresas de transportes utilizan el Leasing Financiero como Alternativa de Financiamiento de sus activos y es de vital importancia ya que contribuye con la gestión financiera de la empresa

En relación al Crédito Vehicular para la empresa Grupo Turístico Clase “A” E.I.R.L., se determinó que los requisitos son no tener problemas crediticios en ninguna entidad financiera, llenar y firmar el documento de crédito vehicular, obligatorio se tiene que adquirir un seguro vehicular (según tabla 15), el tiempo de aprobación del financiamiento es de 24 a 48 horas aproximado (según tabla 16), el porcentaje de interés oscila entre el 13.86% al 20%(según tabla 16) y, por último, BCP y BBVA si están dispuestos de financiar a la empresa el 100%, por otro lado el banco INTERBANK solo están dispuestos de financiar a la empresa el 80%(según tabla 16); estableciendo las características de éste financiamiento. Esto se contrasta con Gómez y Tomas (2019) en su tesis titulado “Fuente de Financiamiento para las Inversiones de las Empresas Comercializadoras de Combustible del Distrito de El Tambo-2018”, que en su investigación concluye que para un Crédito Vehicular es una de las Alternativas de Financiamiento más utilizado porque tienen una tasa muy competitiva en el mercado y de fácil acceso para la compra de vehículos nuevos o seminuevos. Asimismo Sinthia Melissa Manuel Salas y María Esther Martínez Rojas (2018) en su tesis titulado: “Análisis de la gestión de riesgo del crédito vehicular y su incidencia en la morosidad de la caja rural de ahorro y crédito Incasur S.A. – 2018”, indica que en el Crédito vehicular tienes que cumplir puntualmente con las tasas fijas antepuestas por las Entidades Financieras, ya que si faltas o se demora en cancelar, pues se tiene que pagar la morosidad, este pago es un porcentaje demasiado alto, que podría que la empresa pueda perjudicarle en sus utilidades.



Una de las limitaciones encontradas en el desarrollo de la investigación fue tener un acceso limitado para la recaudación de la información y análisis, ya que no hay mucha información en internet sobre el tema antes presentado. También cabe mencionar, que otras de las limitaciones es no poder ir las veces necesarias a las entidades para la recopilación de la información, ya que dichas limitaciones se dieron por la coyuntura nacional por la COVID-19. Como solución a las limitaciones antes mencionadas, se llevó sobrellevar a través de reuniones virtuales por Zoom, por aplicaciones como WhatsApp y por llamadas telefónicas.

#### 4.2 Conclusiones:

- ✓ Con el análisis realizado en 3 instituciones financieras se llegó a la conclusión que la mejor alternativa de financiamiento para las adquisiciones de vehículos nuevos en la empresa Grupo Turístico Clase “A” E.I.R.L es el Leasing Financiero brindado por el Banco BCP, debido que se cumple con los requisitos solicitados, se cuenta con una menor tasa de interés, además se puede financiar el 100% del total de los bienes y la cuota mensual es de S/ 3,735.88 y el importe total a pagar al culminar el plazo establecido de 5 años es de S/ 227,583.44 , también se consideró la mayor rapidez en la aprobación del financiamiento y no solicita aval o garantía para la operación.
  
- ✓ Al analizar las ventajas y desventajas del financiamiento mediante el préstamo comercial, se concluyó que las ventajas son los requisitos simples requeridos, la facilidad para acceder al crédito y el corto tiempo de aprobación del financiamiento, en tanto, las desventajas son, la alta tasa de interés, la cuota mensual elevada, así como también el monto total a pagar al finalizar el plazo establecido de 5 años, además garantía o aval para poder obtener el financiamiento.
  
- ✓ Referente a la viabilidad de financiamiento mediante leasing en la empresa Grupo Turístico Clase “A” E.I.R.L. se llegó a la conclusión que el financiamiento por leasing presenta facilidades en la presentación de los documentos solicitados, la tasa de interés es más baja, no solicita aval o garante, cubre el importe total de los bienes, se puede hacer uso de la depreciación acelerada y obtener reducción en el pago del impuesto a la renta y hacer uso del crédito fiscal del IGV.





- ✓ Finalmente establecer las características de financiamiento mediante el crédito vehicular de la empresa Grupo Turístico Clase “A” E.I.R.L. se concluyó que está más orientado a personas naturales, brinda facilidades para presentar la documentación requerida, el tiempo de aprobación es corto, pero presenta una tasa de interés que es variable y mayor que las otras opciones, solicita garantía hipotecaria y no cubre el importe total de los bienes.
  
- ✓ Es por ello que se llegó a la conclusión que la mejor opción para la empresa Grupo Turístico Clase “A” E.I.R.L., es mediante el Leasing Financiero en el Banco BCP, debido que se cumple con todos los requisitos solicitados, una menor tasa de interés, la cobertura a financiar es del 100% del total de los bienes, una mayor rapidez en la aprobación del financiamiento. Además, con el Leasing Financiero se puede obtener mayores beneficios como; después de terminar de pagar las cuotas acordadas, la empresa se convierte en propietario del bien, por un precio pactado al inicio del contrato, la depreciación acelerada de los activos adquiridos durante el plazo del financiamiento, lo cual reduce la base imponible para el pago del impuesto a la renta, también se puede utilizar el IGV de los comprobantes de pago de cada cuota como crédito fiscal.

## REFERENCIAS

Banco BBVA: Préstamo Comercial: Página web.

Recuperado online el 01 de noviembre del 2021 en;

<https://www.bbva.pe/empresas/productos/financiamiento/prestamos-comerciales/negocios-empresas.html>

Banco BBVA: Leasing Financiero: Página web.

Recuperado online el 01 de noviembre del 2021 en;

<https://www.bbva.pe/empresas/productos/financiamiento/leasing.html>

Banco BBVA: Crédito Vehicular: Página web.

Recuperado online el 01 de noviembre del 2021 en;

<https://www.bbva.pe/personas/productos/prestamos/credito-vehicular/auto-nuevo.html#requisitos>

Banco BCP: Préstamo Comercial: Página web.

Recuperado online el 01 de noviembre del 2021 en;

<https://www.viabcp.com/empresas/financiamiento/financiamiento-empresarial/mediano-plazo>

Banco BCP: Leasing Financiero: Página web.

Recuperado online el 01 de noviembre del 2021 en;

<https://www.viabcp.com/empresas/financiamiento/financiamiento-empresarial/leasing>

Banco BCP: Crédito Vehicular: Página web.

Recuperado online el 01 de noviembre del 2021 en;

<https://www.viabcp.com/creditos/credito-vehicular/tradicional>

Banco INTERBANK: Préstamo Comercial: Página web.

Recuperado online el 01 de noviembre del 2021 en;

<https://interbank.pe/pequena-empresa/financiamiento/financiamiento/capital-de-trabajo#!lq-pd-2>

Banco INTERBANK: Leasing Financiero: Página web.

Recuperado online el 01 de noviembre del 2021 en;

<https://interbank.pe/empresas-instituciones/financiamientos/leasing-mediano-plazo/leasing?rfid=producto:relacionados:link#!lq-pd-1>

Banco INTERBANK: Crédito Vehicular: Página web.

Recuperado online el 01 de noviembre del 2021 en;

<https://interbank.pe/prestamos-creditos/credito-vehicular#!lq-pd-2>

Caicedo Correa, Diana Carolina (2017) *La participación de las PYMES con la negociación de facturas comerciales negociables en el mercado de valores del Ecuador.*

Repositorio Institucional de Ecuador; Universidad Católica de Santiago de Guayaquil, Guayaquil – Ecuador.

Recuperado online el 01 de noviembre del 2021 en;

<http://repositorio.ucsg.edu.ec/handle/3317/8156>

Cuevas Ossandón, Rodrigo Andrés (2019). *Reformas de mercado y acuerdos comerciales en América Latina.* Repositorio Institucional de México; Social Science Open Access Repository (SSOAR), un servidor de textos completos en acceso abierto orientado a un público académico en ciencias sociales.

Recuperado online el 01 de noviembre del 2021 en;

<https://www.ssoar.info/ssoar/handle/document/64061>

De Jesús Valdivia Rivera, María Hernández Cárdenas, Manuel Melgarejo Galindo,

Doreidy (2018). *Tendencias de la gestión empresarial en el entorno a la  
capacitación del capital humano en las MIPYMEs del Estado de Veracruz.*

Google Académico de México; de El Tecnológico Nacional de México(TecNM)  
Campus Tierra Blanca, Veracruz – México.

Recuperado online el 01 de noviembre del 2021 en;

<https://scholar.google.com/citations?user=r-Zkpp0AAAAJ&hl=es>

Emerson Arley Ramírez Quiñonez y Jonathan Alexander Lozada Rueda (2018);

*Evaluación de Fuentes de Financiación para Empresas Dedicadas a la  
Producción y Comercialización de Prendas de Vestir en la Ciudad de*

*Bucaramanga.* Repositorio Institucional de Colombia; de la Universidad Santo  
Tomás, Bucaramanga – Colombia.

Recuperado online el 01 de noviembre del 2021 en;

<https://repository.usta.edu.co/bitstream/handle/11634/12700/2018jonathanlozadademersonramirez.pdf?sequence=1&isAllowed=y>

Francisco Javier Canto Cuevas (2017); *Ensayos sobre el Préstamo Comercial.*

Repositorio Institucional de España; de la Universidad de Sevilla, Sevilla - España

Recuperado online el 01 de noviembre del 2021 en;

[https://idus.us.es/bitstream/handle/11441/63974/TESIS%20FRANCISCO%20J%  
20CANTO%20CUEVAS\\_REPOSITORIO\\_SIN%20ARTICULOS.pdf?sequence  
=1&isAllowed=y](https://idus.us.es/bitstream/handle/11441/63974/TESIS%20FRANCISCO%20J%20CANTO%20CUEVAS_REPOSITORIO_SIN%20ARTICULOS.pdf?sequence=1&isAllowed=y)

Gabriela I. Arias F. (2015). *Alternativas de Financiamiento para las empresas  
manufactureras del sector metalúrgico en el Estado Aragua.*

Repositorio Institucional de Venezuela; Universidad de Carabobo, Carabobo –

Venezuela.

Recuperado online el 01 de noviembre del 2021 en;

<https://studylib.es/doc/1971659/maestr%C3%ADa-gabriela-arias.pdf>

Giraldo Gómez, María Elena (2018). *Modelos de gestión empresarial: estrategia de sostenibilidad, eficiencia y competitividad para las empresas en Colombia.*

Repositorio Institucional de Colombia; de la Universidad de La Salle Ciencia Unisalle; Bogotá – Colombia.

Recuperado online el 01 de noviembre del 2021 en;

[https://ciencia.lasalle.edu.co/cgi/viewcontent.cgi?article=1736&context=contaduria\\_publica](https://ciencia.lasalle.edu.co/cgi/viewcontent.cgi?article=1736&context=contaduria_publica)

Guevara Alban, Gladys Patricia, Verdesoto Arguello, Alexis Eduardo y Castro Molina,

Nelly Esther (2020) *Metodologías de investigación educativa (descriptivas, experimentales, participativas, y de investigación-acción).*

Repositorio Institucional de Ecuador; de la Universidad Técnica de Babahoyo, Babahoyo - Ecuador

Recuperado online el 01 de noviembre del 2021 en;

<https://dialnet.unirioja.es/descarga/articulo/7591592.pdf>

Holguín Alvarado, Gloria K. (2018). *La formación de emprendedores en la gestión empresarial con enfoque de género.*

Repositorio Institucional de Ecuador; de la Pontificia Universidad Católica del Ecuador; Esmeraldas – Ecuador.

Recuperado online el 01 de noviembre del 2021 en;

<http://rabida.uhu.es/dspace/handle/10272/15002>

Jiménez Lizama, Pamela; Lovón Cueva, Marco (2017). *Literacidad y etnografía: La*

*escritura generada en los mercados comerciales*. Repositorio Institucional

UNMSM de Perú; de la Universidad Nacional Mayor de San Marcos, Lima - Perú

Recuperado online el 01 de noviembre del 2021 en;

<http://revista.letras.unmsm.edu.pe/index.php/ls/article/view/381>

Jonathan Alex Huamani Millio (2017). *“Incidencia del Leasing Financiero como*

*Instrumento de Gestión en el crecimiento económico de las empresas de servicio*

*de transporte en la Región Arequipa, Año 2016-2017”*. Repositorio Institucional

de Perú; de la Universidad Nacional de San Agustín, Arequipa – Perú.

Recuperado online el 01 de noviembre del 2021 en;

<http://repositorio.unsa.edu.pe/handle/UNSA/4414>

Juan Diego Sánchez Sánchez, Luz Chacón León, Edgar Hernández Vásquez (2019).

*Modelo de medición de riesgo empresarial para la gestión de MIPYMEs en Costa*

*Rica: Un análisis exploratorio*.

Repositorio Institucional de Costa Rica; de la Universidad Estatal a Distancia e

Instituto Mixto de Ayuda Social, San José – Costa Rica.

Recuperado online el 01 de noviembre del 2021 en;

<https://repositorio.upct.es/handle/10317/7816>

Karin Rosario Gomez Pallarco y Marly Marleny Tomas Carhuamaca (2019); *Fuente de*

*financiamiento para las inversiones de las empresas comercializadoras de*

*combustible del distrito de El Tambo – 2018*.

Repositorio Institucional de Perú; de la Universidad Peruana Los Andes,

Huancayo – Perú.

Recuperado online el 01 de noviembre del 2021 en;

[https://repositorio.upla.edu.pe/bitstream/handle/20.500.12848/1487/TESIS%20DE%20GOMEZ%20PALLARCO\\_TOMAS%20CARHUAMACA.pdf?sequence=1&isAllowed=y](https://repositorio.upla.edu.pe/bitstream/handle/20.500.12848/1487/TESIS%20DE%20GOMEZ%20PALLARCO_TOMAS%20CARHUAMACA.pdf?sequence=1&isAllowed=y)

Mendoza Mejía, Kleine Noelia (2017) *El desempeño laboral en la medición del valor de mercado de las empresas comerciales de la ciudad de Huaraz – 2017*

Repositorio Institucional UNASAM; de la Universidad Nacional Santiago

Antúnez de Mayolo, Huaraz – Perú.

Recuperado online el 01 de noviembre del 2021 en;

<http://repositorio.unasam.edu.pe/handle/UNASAM/3309>

Reviriego José Miguel Herrera (2016). *Flujos comerciales interconectados: El mercado asiático y el americano durante la segunda mitad del siglo XVII*

Repositorio Institucional de México; de El Colegio de México, Ciudad de México – México.

Recuperado online el 01 de noviembre del 2021 en;

<https://www.jstor.org/stable/26470548?seq=1>

Revista Gestión Contable y Tributaria (18 de mayo del 2016): *Actividades de Inversión, Operación y Financiación en el Estado de Flujos.*

Google Académico; Instituto Nacional de Contadores Públicos, Bogotá – Colombia.

Recuperado online el 01 de noviembre del 2021 en;

<https://www.incp.org.co/que-son-actividades-de-inversion-operacion-y-financiacion-en-el-estado-de-flujos/>

Ricardo José Enrique Rodrigo, Alberto Ferreiro Bermúdez, Mirna Lázara González

Velázquez (2019). *La capacitación de directivos, una perspectiva para el logro de una Gestión Empresarial Sostenible*. Dialnet de Cuba; de la Universidad de Holguín, Holguín – Cuba.

Recuperado online el 01 de noviembre del 2021 en;

<https://dialnet.unirioja.es/servlet/articulo?codigo=7242301>

Rodríguez Morel, Genaro (2017) *Controles comerciales y alternativas de mercado en la española. Siglo XVI*. Repositorio Institucional de España; de la Universidad de Sevilla, Sevilla – España.

Recuperado online el 01 de noviembre del 2021 en;

<https://idus.us.es/handle/11441/65849;jsessionid=8123CBA1ABC79F62393A12F272D8074C?>

Samaniego Guevara, Hernán Washington (2018). *Validación de un modelo de gestión empresarial para pequeñas y medianas empresas (PYMES) basado en dinámica de sistemas*. Repositorio Institucional de Costa Rica; de la Universidad de Costa Rica; San José – Costa Rica.

Recuperado online el 01 de noviembre del 2021 en;

<https://revistas.ucr.ac.cr/index.php/ingenieria/article/view/31017>

Sierra Morán, Johana Cristina; Torres Merlo, Oswaldo Xavier, Vallejos Cazar, Alex

Francisco; Carrera Cuesta, Paola Yesenia (2018) *Hacia un nuevo modelo de gestión empresarial para un desarrollo sostenible*.

Repositorio Institucional de Ecuador; de la Universidad Regional Autónoma de los Andes, Ibarra - Ecuador.



Recuperado online el 01 de noviembre del 2021 en;

<http://45.238.216.13/ojs/index.php/EPISTEME/article/view/1503>

Sinthia Melissa Manuel Salas y María Esther Martínez Rojas (2018); *Análisis de la gestión de riesgo del Crédito Vehicular y su incidencia en la morosidad de la caja rural de Ahorro Y Crédito Incasur S.A. – 2018.*

Repositorio Institucional de Perú; de la Universidad Nacional de San Agustín,  
Arequipa – Perú.

Recuperado online el 01 de noviembre del 2021 en;

<http://repositorio.unsa.edu.pe/bitstream/handle/UNSA/8734/ADmasasmmarome1.pdf?sequence=3&isAllowed=y>

Vaca, Homero y Contreras, Francisco (2018) *Resiliencia estratégica y valor compartido. El modelo disruptivo de la gestión empresarial sostenible.*

Repositorio Institucional de Ecuador; de la Universidad de las Fuerzas Armadas,  
Extensión Latacunga - Ecuador

Repositorio Institucional de Venezuela; de la Universidad de Universidad de  
Carabobo, Carabobo – Venezuela

Recuperado online el 01 de noviembre del 2021 en;

<https://repositorio.pucesa.edu.ec/handle/123456789/2611>

**ANEXOS**

**Anexos 01: Operacionalidad de Variables**

VARIABLE	DEFINICIÓN CONCEPTUAL	DEFINICIÓN OPERACIONAL	DIMENSIONES	INDICADORES
Alternativas de Financiamiento Viabes	OCDE (2012), menciona que las fuentes de financiamiento son los distintos recursos financieros o vías que tiene una empresa a su disposición para captar créditos. Y que es un factor importante para crear una empresa y hacerla prosperar, el acceso a éste es decisivo para que una empresa tenga éxito y crezca económicamente.	Se debe tener una adecuada lista de alternativas de financiación con el objetivo de según las necesidades financieras que pueda tener en un momento dado, pueda escoger la alternativa para financiarse más idónea, adecuada y adaptada a sus necesidades.	Préstamo Comercial	- Tasas - Requisitos - Cuotas
			Financiamiento mediante leasing.	- Tasas - Requisitos - Cuotas
			Crédito Vehicular	- Tasas - Requisitos - Cuotas
Adquisición de Vehículos Nuevos	Ramón Colet y José Polio (2015), al momento de adquirir un vehículo, normalmente se toma la decisión con la familia, dando importancia a los factores y cualidades del vehículo que más se asemeje a las necesidades de la persona/familia por adquirir el vehículo. Una vez analizado todas las posibles variantes del vehículo a adquirir, el consumidor procede con la compra de la marca, color y la concesionaria en donde se efectuará la transacción.	Los vehículos son una herramienta importante para la logística de una empresa, ya que permite transportar al personal, distribuir productos, realizar gestiones con más rapidez. Los vehículos pueden cumplir múltiples funciones. Los vehículos permiten satisfacer las necesidades de empresas, tanto para las que se dedican a servicios, como por ejemplo las que requieren llevar documentos, turismo, etc.	Evaluación del vehículo	• Necesidad del bien • Tipo
			Vehículos comerciales	• Capacidad de asientos • Ambiente de confort y seguridad

**Anexos 02: Reporte de Ficha RUC**



**Reporte de Ficha RUC**  
GRUPO TURISTICO CLASE A E.I.R.L.  
20477554840

Lima, 09/08/2018

Información General del Contribuyente	
Código y descripción de Tipo de Contribuyente	07 EMPRESA INDIVIDUAL DE RESP. LTDA.
Fecha de Inscripción	09/01/2012
Fecha de Inicio de Actividades	09/01/2012
Estado del Contribuyente	ACTIVO
Dependencia SUNAT	0063 - I.R. LA LIBERTAD-MEPECO
Condición del Domicilio Fiscal	HABIDO
Emisor electrónico desde	01/09/2017
Comprobantes electrónicos	FACTURA (desde 01/09/2017)

Datos del Contribuyente	
Nombre Comercial	-
Tipo de Representación	-
Actividad Económica Principal	63040 - AGENCIAS DE VIAJES Y GUIAS TURISTIC.
Actividad Económica Secundaria 1	74996 - OTRAS ACTIVIDADES EMPRESARIALES NCP.
Actividad Económica Secundaria 2	- - -
Sistema Emisión Comprobantes de Pago	MANUAL
Sistema de Contabilidad	MANUAL
Código de Profesión / Oficio	-
Actividad de Comercio Exterior	SIN ACTIVIDAD
Número Fax	-
Teléfono Fijo 1	44 - 869705
Teléfono Fijo 2	-
Teléfono Móvil 1	- - 936832850
Teléfono Móvil 2	-
Correo Electrónico 1	galarza_consulting@gmail.com
Correo Electrónico 2	-

Domicilio Fiscal	
Actividad Económica Principal	63040 - AGENCIAS DE VIAJES Y GUIAS TURISTIC.
Departamento	LA LIBERTAD
Provincia	TRUJILLO
Distrito	TRUJILLO
Tipo y Nombre Zona	— TRUJILLO
Tipo y Nombre Vía	JR. FRANCISCO PIZARRO
Nro	478
Km	-

Página 1 de 3

[www.sunat.gob.pe](http://www.sunat.gob.pe)

Central de Consultas  
Desde teléfonos fijos 0-801-12-100  
Desde celulares (01)315-0730



Mz	-
Lote	-
Dpto	-
Interior	202
Otras Referencias	-
Condición del inmueble declarado como Domicilio Fiscal	ALQUILADO

Datos de la Persona Natural / Datos de la Empresa	
Fecha Inscripción RR.PP	03/01/2012
Número de Partida Registral	11183353
TomoFicha	-
Folio	-
Asiento	-
Origen de la Entidad	NACIONAL
País de Origen	-

Registro de Tributos Afectos				
Tributo	Afecto desde	Exoneración		
		Marca de Exoneración	Desde	Hasta
IGV - OPER. INT. - CTA. PROPIA	06/01/2012	-	-	-
RENTA 4TA. CATEG. RETENCIONES	01/07/2012	-	-	-
RENTA - REGIMEN MYPE TRIBUTARIO	01/01/2017	-	-	-

Representantes Legales					
Tipo y Número de Documento	Apellidos y Nombres	Cargo	Fecha de Nacimiento	Fecha Desde	Nro. Orden de Representación
DOC. NACIONAL DE IDENTIDAD 45784820	JUAREZ TORRES SANTOS DAVID	TITULAR-GERENTE	09/08/1988	03/01/2012	-
	Dirección		Ubigeo	Teléfono	Correo
	— SECTOR EL MOLINO CAL MANTARO 628		LA LIBERTAD TRUJILLO TRUJILLO	13 -	-

Otras Personas Vinculadas



Tipo y Nro.Doc.	Apellidos y Nombres	Vínculo	Fecha de Nacimiento	Fecha Desde	Origen	Porcentaje
DOC. NACIONAL DE IDENTIDAD - 45784820	JUAREZ TORRES SANTOS DAVID	TITULAR	09/06/1988	03/01/2012	-	-
	Dirección	Ubigeo	Teléfono	Correo		
		---	---	-		
	País de Residencia		País de Constitución			

Dependencia SUNAT: I.R.LA LIBERTAD-MEPECO

Fecha: 05/08/2018

Hora: 12:01

Página 3 de 3

Jefe del área de Servicios  
SUNAT

Sr. Contribuyente, al solicitar el presente Reporte Electrónico, debe tener en cuenta lo siguiente:

- La información mostrada corresponde a lo registrado por usted a través de SUNAT Operaciones en Línea.
- El máximo de reportes a ser generados por día es TRES (03). A partir del 4to reporte, se toma el último reporte generado. La generación del reporte en el día siempre muestra los datos registrados hasta el día anterior.
- Es importante que, para efectos de mantenerlo informado sobre sus obligaciones y facilidades, actualice sus datos en el RUC, como correo electrónico, teléfono fijo y teléfono celular.
- Puede validar y visualizar el reporte electrónico generado a través del código QR ubicado en la parte inferior derecha del presente documento o colocando la siguiente dirección en la barra del navegador:



<http://www.sunat.gob.pe/cl-ti-itreporteec-visor/reporteec/reportecertificado/descarga?doc=vROQMFZm5U%2BQLT5kQC6cvM8ObQ2huJVoc6B%2FLxrim3w36KApbi2dprwMRM7FLXgol6gyuq8GkVAGPMicRtDn2h8IzvLC2T7qr!%2BiB3MB4sl%3D>

[www.sunat.gob.pe](http://www.sunat.gob.pe)

Central de Consultas  
Desde teléfonos fijos 0-801-12-100  
Desde celulares (01)315-0730

**Fuente:** Recuperado online el 01 de noviembre del 2021 en;

[http://www.sunat.gob.pe/cl-ti-itreporteecvisor/reporteec\(reportecertificado/descarga?doc=vROQMFZm5U%2BQLT5kQC6cvM8ObQ2huJVoc6B%2FLxrim3w36KApbi2dprwMRM7FLXgol6gyuq8GkVAGPMicRtDn2h8IzvLC2T7qr!%2BiB3MB4sl%3D](http://www.sunat.gob.pe/cl-ti-itreporteecvisor/reporteec(reportecertificado/descarga?doc=vROQMFZm5U%2BQLT5kQC6cvM8ObQ2huJVoc6B%2FLxrim3w36KApbi2dprwMRM7FLXgol6gyuq8GkVAGPMicRtDn2h8IzvLC2T7qr!%2BiB3MB4sl%3D)

**Anexos 03: Logo de la empresa**



**Fuente:** Empresa Grupo Turístico Clase “A”

**Anexos 04: Gerente de la empresa**



**Fuente:** Propia

**Anexo 5: Proforma K2 SUPORTE ISUZU DIESEL**



DIAMANTE DEL PACIFICO S.A.  
Av. República de Panamá 3837 – Surquillo

**PROFORMA**

Señor(es) : GRUPO TURISTICO CLASE A E.I.R.L.  
RUC/ DNI : 20477554840  
Ciudad : Trujillo  
Gestor Corporativo : Erika Chihuaman Valdiviezo

Estimado(s) señor(es), a continuación, le alcanzamos nuestra(s) principal(es) oferta(s) del Vehículo:

**ESPECIFICACIONES TÉCNICAS**

**K2 Supporter diesel**



Marca	FOTON	Frenos	
Dimensiones		FRENO AUXILIAR (SEGURIDAD)	SISTEMA DE FRENOS ABS + EBD
Tipo de Carrocería	Microbus	Neumáticos	
Longitud	5,320 mm	Medidas	195 R15C
Ancho	1,695 mm	Nº Asientos	Piloto + 14 pasajeros
Alto	2,240 mm	Equipamiento Interior	
Distancia entre ejes	3,050 mm	Ángulo ajustable del volante	
Motor		Asientos reclinables	
Marca	Isuzu	Apoya cabezas (área de pasajeros)	
Modelo	4JB1T	Cinturón de seguridad delantero y posterior de 3 puntos	
Aspiración	Turbo Diesel Intercooler	Calefacción delantera y posterior	
Sist.	Common Rail	Radio AM/FM + AUX + USB	
Inyección	Bosch	Equipamiento exterior	
Nº cilindros	4 cil / Línea	Faros neblineros delanteros y posteriores	
/ Tipo / Válvulas		Tercera luz de freno	
Cilindrada	2,771 cc	Martillo de emergencia	
Tipo de Combustible	Diesel	Precio	
Potencia	94 HP - 70 Kw / 3,600 rpm.	<b>Modelo2021 - \$20,990,00</b>	
		<b>IMPORTANTE</b>	
		FICHA TÉCNICA E IMÁGENES REFERENCIALES SUJETA A CAMBIOS SIN PREVIO AVISO - EQUIPAMIENTO REFERENCIAL.	
		TIEMPO DE COBERTURA FICHA TÉCNICA REFERENCIAL SUJETA A CAMBIOS SIN PREVIO AVISO LA GARANTÍA ES DE 3 AÑOS O 100,000 KM, LO QUE OCURRA PRIMERO, A PARTIR DE LA FECHA DE ENTREGA DEL	

DIAMANTE DEL PACIFICO S.A.  
Av. República de Panamá 3837 – Surquillo



**FOTON**

DIAMANTE DEL PACIFICO S.A.  
Av. República de Panamá 3837 – Surquillo

Torque	225 / 1800 - 2000
Suspensión	
Delantera	Susp. Independiente con barra torsión
Posterior	Eje rígido y muelles
Transmisión	
Tipo	Mecánica
Velocidades	5 + retroceso
Tracción	4 x 2
Pesos	
Peso Bruto	3,150 kg.
Peso Neto	2,025 kg.
Carga Útil	1,125 kg.

VEHÍCULO, SOLO SI EL VEHÍCULO HA EFECTUADO TODOS SUS MANTENIMIENTOS REGULARES (DURANTE EL PERIODO DE VIGENCIA DE LA GARANTIA) EN NUESTROS TALLERES O EN LOS TALLERES AFILIADOS A NIVEL NACIONAL. ESTE BENEFICIO SE EXTINGUIRÁ DE FORMA INMEDIATA SI EL VEHÍCULO NO CUMPLE CON LOS MANTENIMIENTOS REGULARES Y/O LO REALIZA DE FORMA PARCIAL, UTILIZA TERCEROS AJENOS A DDP PARA REPARACIONES O MODIFICACIONES EN EL VEHÍCULO.

Precio válido por 10 días

Nota 01.- La presente cotización es válida por 07 días desde su emisión o hasta agotar el stock. Posteriormente, favor contáctese con nosotros para la actualización o validación de los precios.

**CONDICIONES DE PAGO:**

DIAMANTE DEL PACIFICO SA  
RUC: 20384734503

Lista de Cuentas Corrientes

Banco	Codigo Cta Intercambiarlo	Cta Cte	Moneda	Cta Recaudo
INTERBANK	003-041-003000324522-19	041-3000324522	DOLARES	DIAMANTE - 07.582.01
BCP	002-193-001774691070-16	193-1774691-0-70	SOLES	
BCP	002-193-001599789192-12	193-1599789-1-92	DOLARES	
CONTINENTAL	011-910-000100113195-70	0100113195	SOLES	0011-001-0001917-009
CONTINENTAL	011-910-000100113209-79	0100113209	DOLARES	0011-001-0001918-009
SCOTIABANK	009-028-000010170939-22	001-0170939	SOLES	
SCOTIABANK	009-028-000010090056-22	001-0090056	DOLARES	

Atentamente,

**Erika Liliana Chihuaman Valdiviezo**  
Ejecutivo Comercial Empresas  
Celular 966403963  
echihuaman@incapower.pe

DIAMANTE DEL PACIFICO S.A.  
Av. República de Panamá 3837 – Surquillo

**Fuente:** Diamantes del Pacífico SA





**Anexo 6: Proforma K2 SUPPORTER GASOLINA**



**FOTON**

**PROFORMA**

Señor(es) : GRUPO TURISTICO CLASE A E.I.R.L.  
RUC/ DNI : 20477554840  
Ciudad : Trujillo  
Gestor Corporativo : Erika Chihuaman Valdiviezo

Estimado(s) señor(es), a continuación, le alcanzamos nuestra(s) principal(es) oferta(s) del Vehículo:

**K2 SUPPORTER GASOLINA**



Marca	INCAPOWER - FOTON	Frenos	
Versión	BJ6539B1PVA-AC	Seguridad	ABS + EBD
<b>Dimensiones</b>		<b>Neumáticos</b>	
Tipo de Carrocería	Minitub	Medidas	195 R15C
Longitud	5,320 mm	<b>Nº Asientos</b> Piloto + 14 pasajeros	
Ancho	1,695 mm	<b>Equipamiento Interior</b>	
Alto	2,240 mm	Angulo ajustable del volante	
Distancia entre ejes	3,050 mm	Asientos reclinables	
<b>Motor</b>		Apoya cabezas (área de pasajeros)	
Modelo	FOTON 486	Cinturón de seguridad delantero y posterior de 3 puntos	
Aspiración	Natural	Calefacción delantera y posterior	
Sist. Inyección	Directa	Radio AM/FM + AUX + USB	
Nº cilindros / Tipo /	4 cil / Lineal	Equipamiento exterior	
Válvulas		Faros neblineros delanteros y posteriores	
Cilindrada	1,998 cc	Tercera luz de freno	
Tipo de Combustible	Gasolina	Martillo de emergencia	
Potencia	127 HP - 95 Kw / 3,600 rpm.	Precio	
Torque	193/3200-4500		

DIAMANTE DEL PACIFICO S.A.  
CC Mall Plaza - Motor Plaza - Trujillo  
Av América Oeste 108 Urb Los Cedros Trujillo



Suspensión		Modelo 2022 - \$19,390
Delantera	Susp. Independiente con barra torsión	
Posterior	Eje rígido y muelles	
Transmisión		
Tipo	Mecánica	
Velocidades	5 + retrceso	
Tracción	4 x 2	
Pesos		
Peso Bruto	3,150 kg.	
Peso Neto	2,025 kg.	
Carga Util	1,125 kg.	

DIAMANTE DEL PACIFICO SA  
RUC: 20384734503

Lista de Cuentas Corrientes

Nota

es  
07  
su  
hasta  
stock.

Banco	Codigo Cta Intercambiario	Cta Cte	Moneda	Cta Recaudo
INTERBANK	003-041-003000324522-19	041-3000324522	DOLARES	DIAMANTE - 07-582-01
BCP	002-193-001774691070-16	193-1774691-0-70	SOLES	
BCP	002-193-001599789192-12	193-1599789-1-92	DOLARES	
CONTINENTAL	011-910-000100113195-70	0100113195	SOLES	0011-001-0001917-009
CONTINENTAL	011-910-000100113209-79	0100113209	DOLARES	0011-001-0001918-009
SCOTIABANK	009-028-000010170939-22	001-0170939	SOLES	
SCOTIABANK	009-028-000010090056-22	001-0090056	DOLARES	

01.- La presente cotización válida por días desde emisión o agotar el

Posteriormente, favor contáctese con nosotros para la actualización o validación de los precios.



Iliana Chihuaman Valdiviezo  
Gerente Comercial Empresas  
Celular 966403963

DIAMANTE DEL PACIFICO S.A.  
CC Mall Plaza - Motor Plaza - Trujillo  
Av América Oeste 108 Urb Los Cedros Trujillo

Fuente: Diamantes del Pacífico SA



**Anexo 7: Proforma INKAPOWER - KING LONG**



**PROFORMA**

Señor(es) : GRUPO TURISTICO CLASE A E.I.R.L.  
RUC/ DNI : 20477554840  
Ciudad : Trujillo  
Gestor Corporativo : Erika Chihuaman Valdiviezo.

**ESPECIFICACIONES TÉCNICAS**

**KINGO 17 AS DIA MT6 DSL - SIN AC**



Marca	INCAPOWER - KING LONG	Dirección	DIRECCIÓN ASISTIDA HIDRÁULICA
Dimensiones		Frenos	
Tipo de Carrocería	Minibus	Delantero / Posterior	Discos ventilados / Tambor
Longitud	5,470 mm	Estacionamiento	Manual de cable
Ancho	1,885 mm	Neumáticos	
Alto	2,285 mm	Medidas	195 / R15C
Distancia entre ejes	3,110 mm	Nº Asientos	Piloto + 16 pasajeros
Voladizo Delantero	1,250 mm	Seguridad	
Voladizo Posterior	1,110 mm	ABS + EBD	
Ángulo de ataque	17°	BLOQUEO CENTRAL	
Ángulo de salida	18°	CIERRE CENTRALIZADO	
Motor		CINTURONES DE SEGURIDAD EN TODOS SUS ASIENTOS	
Marca	King Long	Equipamiento Interior	
Modelo	XMQ6552BED4 - DK4	PANTALLA TÁCTIL	
Sist. Inyección	COMMON RAIL BOSH	-CÁMARA DE RETROCESO	
Aspiración	Turbo Intercooler	MP5	
Nº cilindros / Tipo / Válvulas	4 cil / Líneal / 16 v	RADIO + USB	
Cilindrada	2,498 cc	ASIENTOS DE CUERO	
		ULTIMA FILA DE ASIENTOS ABATIBLES TIPO MARIPOSA	
		VIDRIOS DELANTEROS ELÉCTRICOS	
		VIDRIOS POSTERIORES CORREDIZOS	
		TACÓMETRO / ODÓMETRO / VELOCÍMETRO	
		CENICERO + ENCENDEDOR	



<p>Tipo de Combustible <b>DIESEL</b></p> <p>Capacidad de tanque <b>18GL</b></p> <p>Potencia <b>114 HP - 85 Kw / 4,800 rpm.</b></p> <p>Torque <b>235 N.m / 3800 rpm</b></p> <p>Norma de emisión <b>EURO IV</b></p> <p>Dirección <b>Hidráulico</b></p> <p>Suspensión <b>Delantera BARRA TORSION INDEPENDIENTE</b></p> <p>Posterior <b>MUELLES BALLESTAS</b></p> <p>Transmisión <b>Tipo Mecánica</b></p> <p>Velocidades <b>6 + retroceso</b></p> <p>Tracción <b>4 x 2</b></p> <p>Pesos <b>Peso Bruto 3,380 kg.</b></p> <p><b>Peso Neto 2,210 kg.</b></p> <p><b>Carga Útil 1,170 kg.</b></p>	<p><b>AMPLIA GUANTERA</b></p> <p><b>TAPASOL PILOTO Y COPILOTO</b></p> <p><b>MARTILLO DE EMERGENCIA</b></p> <p><b>LUZ DE SALÓN DELANTERO Y POSTERIOR</b></p> <p><b>AGARRADERAS DELANTERAS</b></p> <p><b>Equipamiento Exterior</b></p> <p><b>AROS DE ALUMINIO ALEACIÓN</b></p> <p><b>PARRILLA DELANTERA CROMADA</b></p> <p><b>ESPEJOS RETROVISORES CON LUCES DIRECCIONALES Y DE POSICIÓN</b></p> <p><b>LLANTA DE REPUESTO</b></p> <p><b>EXTINGUIDOR</b></p> <p><b>KIT DE HERRAMIENTAS BÁSICAS</b></p> <p><b>ESPEJOS ELÉCTRICOS</b></p> <p><b>LIMPIA PARABRISAS DELANTERO Y POSTERIOR</b></p> <p><b>FAROS NEBLINEROS DELANTEROS Y POSTERIORES</b></p> <p><b>PRECIO</b></p> <p>Modelo 2020 : \$27,990</p>
------------------------------------------------------------------------------------------------------------------------------------------------------------------------------------------------------------------------------------------------------------------------------------------------------------------------------------------------------------------------------------------------------------------------------------------------------------------------------------------------------------------------------------------------------------------------------------------	-------------------------------------------------------------------------------------------------------------------------------------------------------------------------------------------------------------------------------------------------------------------------------------------------------------------------------------------------------------------------------------------------------------------------------------------------------------------------------------------------------------------------------------------------------------------------------------------------------------------------------------------------------------------------------------------------------

**DIAMANTE DEL PACIFICO SA**  
RUC: 20384734503

**Lista de Cuentas Corrientes**

Banco	Codigo Cta Intercambiarlo	Cta Cte	Moneda	Cta Recaudo
INTERBANK	003-041-003000324522-19	041-3000324522	DOLARES	DIAMANTE - 07-582-01
BCP	002-193-001774691070-16	193-1774691-0-70	SOLES	
BCP	002-193-001599789192-12	193-1599789-1-92	DOLARES	
CONTINENTAL	011-910-000100113195-70	0100113195	SOLES	0011-001-0001917-009
CONTINENTAL	011-910-000100113209-79	0100113209	DOLARES	0011-001-0001918-009
SCOTIABANK	009-028-000010170939-22	001-0170939	SOLES	
SCOTIABANK	009-028-000010090056-22	001-0090056	DOLARES	

Atentamente,

Erika Liliana Chihuaman Valdiviezo  
Ejecutivo Comercial Empresas  
Celular 966403963  
echihuaman@incapower.pe

**Fuente:** Diamantes del Pacífico SA



### Anexo 8: Simulación del Préstamo Comercial del Banco INTERBANK

## Préstamo Comercial

Importe a solicitar

# S/ 145,368.00

Cuota:	S/ 4,085.78
Duración total:	60 meses
TCEA Referencial de Operación:	24.999998%

#### – Detalle del préstamo

Producto	Préstamo Comercial
Importe a solicitar	S/ 145,368.00
Cuota	S/ 4,085.78
Duración total	60 meses
Fecha de solicitud	30/12/2020
Días de pago	30
Tipo Seguro de Desgravamen	SIN SEGURO
Importe Seguro de Desgravamen	S/ 0.00
Tasa Efectiva Anual	25%
TCEA Referencial de Operación	24.999998%

## Préstamo Comercial

Importe a Solicitar:	S/ 145,368.00
Días de pago:	30
Duración total (meses):	60 meses
Periodo de gracia (meses):	-
Fecha de Solicitud:	30/12/2020
Cuota	S/ 4,085.78
Tipo Seguro Desgravamen:	SIN SEGURO
Importe Seguro Desgravamen:	S/ 0.00
Importe Seguro de Bien:	-
Tasa Efectiva Anual:	25%
TCEA Referencial de Operación:	24.999998%
Comisión envío físico estado de cuenta:	-
Cuotas Adicionales:	-

Mes	Vencimiento	Amortización	Interés	Comisiones + Seguros	Subvención	Cuota	Saldo
1	01/02/2021	S/ 1,081.68	S/ 3,004.10	S/ 0.00	S/ 0.00	S/ 4,085.78	S/ 144,286.32
2	01/03/2021	S/ 1,559.75	S/ 2,526.03	S/ 0.00	S/ 0.00	S/ 4,085.78	S/ 142,726.57
3	30/03/2021	S/ 1,497.01	S/ 2,588.77	S/ 0.00	S/ 0.00	S/ 4,085.78	S/ 141,229.56
4	30/04/2021	S/ 1,345.79	S/ 2,739.99	S/ 0.00	S/ 0.00	S/ 4,085.78	S/ 139,883.77
5	31/05/2021	S/ 1,371.90	S/ 2,713.88	S/ 0.00	S/ 0.00	S/ 4,085.78	S/ 138,511.87
6	30/06/2021	S/ 1,486.01	S/ 2,599.77	S/ 0.00	S/ 0.00	S/ 4,085.78	S/ 137,025.86
7	30/07/2021	S/ 1,513.91	S/ 2,571.87	S/ 0.00	S/ 0.00	S/ 4,085.78	S/ 135,511.95
8	31/08/2021	S/ 1,371.07	S/ 2,714.71	S/ 0.00	S/ 0.00	S/ 4,085.78	S/ 134,140.88
9	30/09/2021	S/ 1,568.05	S/ 2,517.73	S/ 0.00	S/ 0.00	S/ 4,085.78	S/ 132,572.83
10	02/11/2021	S/ 1,346.10	S/ 2,739.68	S/ 0.00	S/ 0.00	S/ 4,085.78	S/ 131,226.73
11	30/11/2021	S/ 1,788.38	S/ 2,297.40	S/ 0.00	S/ 0.00	S/ 4,085.78	S/ 129,438.35
12	30/12/2021	S/ 1,656.32	S/ 2,429.46	S/ 0.00	S/ 0.00	S/ 4,085.78	S/ 127,782.03
13	31/01/2022	S/ 1,525.92	S/ 2,559.86	S/ 0.00	S/ 0.00	S/ 4,085.78	S/ 126,256.11
14	28/02/2022	S/ 1,875.40	S/ 2,210.38	S/ 0.00	S/ 0.00	S/ 4,085.78	S/ 124,380.71
15	30/03/2022	S/ 1,751.25	S/ 2,334.53	S/ 0.00	S/ 0.00	S/ 4,085.78	S/ 122,629.46
16	02/05/2022	S/ 1,551.59	S/ 2,534.19	S/ 0.00	S/ 0.00	S/ 4,085.78	S/ 121,077.87
17	30/05/2022	S/ 1,966.06	S/ 2,119.72	S/ 0.00	S/ 0.00	S/ 4,085.78	S/ 119,111.81
18	30/06/2022	S/ 1,774.90	S/ 2,310.88	S/ 0.00	S/ 0.00	S/ 4,085.78	S/ 117,336.91
19	01/08/2022	S/ 1,735.17	S/ 2,350.61	S/ 0.00	S/ 0.00	S/ 4,085.78	S/ 115,601.74
20	31/08/2022	S/ 1,916.02	S/ 2,169.76	S/ 0.00	S/ 0.00	S/ 4,085.78	S/ 113,685.72
21	30/09/2022	S/ 1,951.98	S/ 2,133.80	S/ 0.00	S/ 0.00	S/ 4,085.78	S/ 111,733.74
22	31/10/2022	S/ 1,918.04	S/ 2,167.74	S/ 0.00	S/ 0.00	S/ 4,085.78	S/ 109,815.70
23	30/11/2022	S/ 2,024.62	S/ 2,061.16	S/ 0.00	S/ 0.00	S/ 4,085.78	S/ 107,791.08
24	30/12/2022	S/ 2,062.62	S/ 2,023.16	S/ 0.00	S/ 0.00	S/ 4,085.78	S/ 105,728.46
25	30/01/2023	S/ 2,034.55	S/ 2,051.23	S/ 0.00	S/ 0.00	S/ 4,085.78	S/ 103,693.91
26	28/02/2023	S/ 2,204.98	S/ 1,880.80	S/ 0.00	S/ 0.00	S/ 4,085.78	S/ 101,488.93
27	30/03/2023	S/ 2,180.91	S/ 1,904.87	S/ 0.00	S/ 0.00	S/ 4,085.78	S/ 99,308.02
28	02/05/2023	S/ 2,033.53	S/ 2,052.25	S/ 0.00	S/ 0.00	S/ 4,085.78	S/ 97,274.49
29	30/05/2023	S/ 2,382.79	S/ 1,702.99	S/ 0.00	S/ 0.00	S/ 4,085.78	S/ 94,891.70
30	30/06/2023	S/ 2,244.79	S/ 1,840.99	S/ 0.00	S/ 0.00	S/ 4,085.78	S/ 92,646.91
31	31/07/2023	S/ 2,288.34	S/ 1,797.44	S/ 0.00	S/ 0.00	S/ 4,085.78	S/ 90,358.57
32	31/08/2023	S/ 2,332.74	S/ 1,753.04	S/ 0.00	S/ 0.00	S/ 4,085.78	S/ 88,025.83
33	02/10/2023	S/ 2,322.36	S/ 1,763.42	S/ 0.00	S/ 0.00	S/ 4,085.78	S/ 85,703.47

Mes	Vencimiento	Amortización	Interés	Comisiones + Seguros	Subvención	Cuota	Saldo
34	30/10/2023	S/ 2,585.36	S/ 1,500.42	S/ 0.00	S/ 0.00	S/ 4,085.78	S/ 83,118.11
35	30/11/2023	S/ 2,473.21	S/ 1,612.57	S/ 0.00	S/ 0.00	S/ 4,085.78	S/ 80,644.90
36	02/01/2024	S/ 2,419.22	S/ 1,666.56	S/ 0.00	S/ 0.00	S/ 4,085.78	S/ 78,225.68
37	30/01/2024	S/ 2,716.28	S/ 1,369.50	S/ 0.00	S/ 0.00	S/ 4,085.78	S/ 75,509.40
38	29/02/2024	S/ 2,668.52	S/ 1,417.26	S/ 0.00	S/ 0.00	S/ 4,085.78	S/ 72,840.88
39	01/04/2024	S/ 2,626.56	S/ 1,459.22	S/ 0.00	S/ 0.00	S/ 4,085.78	S/ 70,214.32
40	30/04/2024	S/ 2,812.23	S/ 1,273.55	S/ 0.00	S/ 0.00	S/ 4,085.78	S/ 67,402.09
41	30/05/2024	S/ 2,820.69	S/ 1,265.09	S/ 0.00	S/ 0.00	S/ 4,085.78	S/ 64,581.40
42	01/07/2024	S/ 2,792.02	S/ 1,293.76	S/ 0.00	S/ 0.00	S/ 4,085.78	S/ 61,789.38
43	30/07/2024	S/ 2,965.05	S/ 1,120.73	S/ 0.00	S/ 0.00	S/ 4,085.78	S/ 58,824.33
44	02/09/2024	S/ 2,832.92	S/ 1,252.86	S/ 0.00	S/ 0.00	S/ 4,085.78	S/ 55,991.41
45	30/09/2024	S/ 3,105.53	S/ 980.25	S/ 0.00	S/ 0.00	S/ 4,085.78	S/ 52,885.88
46	30/10/2024	S/ 3,093.15	S/ 992.63	S/ 0.00	S/ 0.00	S/ 4,085.78	S/ 49,792.73
47	02/12/2024	S/ 3,056.79	S/ 1,028.99	S/ 0.00	S/ 0.00	S/ 4,085.78	S/ 46,735.94
48	30/12/2024	S/ 3,267.57	S/ 818.21	S/ 0.00	S/ 0.00	S/ 4,085.78	S/ 43,468.37
49	30/01/2025	S/ 3,242.45	S/ 843.33	S/ 0.00	S/ 0.00	S/ 4,085.78	S/ 40,225.92
50	28/02/2025	S/ 3,356.16	S/ 729.62	S/ 0.00	S/ 0.00	S/ 4,085.78	S/ 36,869.76
51	31/03/2025	S/ 3,370.47	S/ 715.31	S/ 0.00	S/ 0.00	S/ 4,085.78	S/ 33,499.29
52	30/04/2025	S/ 3,457.02	S/ 628.76	S/ 0.00	S/ 0.00	S/ 4,085.78	S/ 30,042.27
53	30/05/2025	S/ 3,521.91	S/ 563.87	S/ 0.00	S/ 0.00	S/ 4,085.78	S/ 26,520.36
54	30/06/2025	S/ 3,571.26	S/ 514.52	S/ 0.00	S/ 0.00	S/ 4,085.78	S/ 22,949.10
55	30/07/2025	S/ 3,655.04	S/ 430.74	S/ 0.00	S/ 0.00	S/ 4,085.78	S/ 19,294.06
56	01/09/2025	S/ 3,687.06	S/ 398.72	S/ 0.00	S/ 0.00	S/ 4,085.78	S/ 15,607.00
57	30/09/2025	S/ 3,802.70	S/ 283.08	S/ 0.00	S/ 0.00	S/ 4,085.78	S/ 11,804.30
58	30/10/2025	S/ 3,864.22	S/ 221.56	S/ 0.00	S/ 0.00	S/ 4,085.78	S/ 7,940.08
59	01/12/2025	S/ 3,926.72	S/ 159.06	S/ 0.00	S/ 0.00	S/ 4,085.78	S/ 4,013.36
60	30/12/2025	S/ 4,013.36	S/ 72.79	S/ 0.00	S/ 0.00	S/ 4,086.15	S/ 0.00
		S/ 145,368.00	S/ 99,779.17	S/ 0.00	S/ 0.00	S/ 245,147.17	

**Fuente:** Banco INTERBANK

### Anexo 9: Simulación del Préstamo Comercial del Banco BCP



#### Calculadora Crédito Efectivo / Consumo

Por favor ingresa los siguientes datos:

<b>Fecha de desembolso</b>	31/12/2020	(dd/mm/aaaa)
<b>Día de Pago (1-31)</b>	31	
Plazo (en Meses)	60	
<b>Moneda</b>	Soles	
<b>Seguro de Protección Financiera</b>	Sin SPF	
<b>Envío de Estado de Cuenta</b>	Virtual	
<b>Tipo Cliente</b>	Cientes no PdH BCP	
<b>Rango de Ingreso</b>	Otros	
Tasa de Interés Efectiva Anual (En base a 360 días)	22.00%	
<b>Ingrese Tasa si seleccionó Tipo de Clientes o Rango de Ingres</b>	22.00%	
<b>Tipo de Seguro de Desgravamen</b>	Individual	
Tasa mensual de Seguro de Desgravamen	0.090%	
Evaluación de Póliza Endosada	0.00	
Envío Físico de Estado de Cuenta	SI	0.00
Modalidad de pago (Cuotas por Año)		12
<b>Ingrese Monto a solicitar</b>	SI	<b>145,368.00</b>
Intereses por Cambio de Fecha	SI	0.00
Seguros por Cambio de Fecha	SI	0.00



#### Cronograma

[Ver datos](#)

**NOTA:** Todo crédito se encuentra sujeto a la evaluación crediticia del Banco, quien determina el monto y plazo a otorgar.  
Este documento ha sido emitido en base a la información proporcionada por el cliente y tiene carácter referencial.

Tasa de Interés Efectiva Anual (en base a 360 días)	22.00%
Tasa de Costo Efectivo Anual (en base a 360 días)	23.28%
Cantidad Total a Pagar:	SI 237,899.03

	Interés	Seguro Desg	Amortización	Envío Físico de Estado de Cuenta	Evaluación de Póliza Endosada	Seguro de Protección Financiera	Cuota
Totales a pagar	87,863.25	4,667.77	145,368.00	0.00	0.00	0.00	237,899.03



**“ALTERNATIVAS DE FINANCIAMIENTO VIABLES, PARA LAS  
ADQUISICIONES DE VEHÍCULOS NUEVOS EN LA EMPRESA  
GRUPO TURÍSTICO CLASE “A” E.I.R.L., TRUJILLO – 2020”**

#	Fecha	Saldo	Interés	Seguro Desg	Amortización	Envío Físico de Estado de Cuenta	Evaluación de Póliza Endosada	Seguro de Protección Financiera	Cuota
	31/12/2020	145,368.00							
	31/12/2020	145,368.00	0.00	0.00	0.00	0.00	0.00	0.00	0.00
1	31/01/2021	144,046.27	2,509.91	133.34	1,321.73	0.00	0.00	0.00	3,964.98
2	28/02/2021	142,447.03	2,246.41	119.34	1,599.24	0.00	0.00	0.00	3,964.98
3	31/03/2021	141,072.19	2,459.48	130.66	1,374.84	0.00	0.00	0.00	3,964.98
4	30/04/2021	139,589.60	2,357.17	125.23	1,482.59	0.00	0.00	0.00	3,964.98
5	31/05/2021	138,162.80	2,410.14	128.04	1,426.80	0.00	0.00	0.00	3,964.98
6	30/06/2021	136,629.02	2,308.56	122.64	1,533.78	0.00	0.00	0.00	3,964.98
7	31/07/2021	135,148.39	2,359.03	125.32	1,480.63	0.00	0.00	0.00	3,964.98
8	31/08/2021	133,640.83	2,333.46	123.97	1,507.56	0.00	0.00	0.00	3,964.98
9	30/09/2021	132,027.48	2,233.00	118.63	1,613.35	0.00	0.00	0.00	3,964.98
10	31/10/2021	130,463.18	2,279.58	121.10	1,564.30	0.00	0.00	0.00	3,964.98
11	30/11/2021	128,793.90	2,179.90	115.81	1,669.27	0.00	0.00	0.00	3,964.98
12	31/12/2021	127,170.80	2,223.75	118.14	1,623.10	0.00	0.00	0.00	3,964.98
13	31/01/2022	125,518.19	2,195.72	116.65	1,652.61	0.00	0.00	0.00	3,964.98
14	28/02/2022	123,614.66	1,957.46	103.99	1,903.53	0.00	0.00	0.00	3,964.98
15	31/03/2022	121,897.38	2,134.32	113.39	1,717.28	0.00	0.00	0.00	3,964.98
16	30/04/2022	120,077.38	2,036.78	108.20	1,820.00	0.00	0.00	0.00	3,964.98
17	31/05/2022	118,295.79	2,073.25	110.14	1,781.59	0.00	0.00	0.00	3,964.98
18	30/06/2022	116,412.41	1,976.60	105.01	1,883.38	0.00	0.00	0.00	3,964.98
19	31/07/2022	114,564.18	2,009.97	106.78	1,848.23	0.00	0.00	0.00	3,964.98
20	31/08/2022	112,682.34	1,978.06	105.09	1,881.84	0.00	0.00	0.00	3,964.98
21	30/09/2022	110,700.18	1,882.81	100.02	1,982.15	0.00	0.00	0.00	3,964.98
22	31/10/2022	108,748.08	1,911.34	101.54	1,952.10	0.00	0.00	0.00	3,964.98
23	30/11/2022	106,696.70	1,817.07	96.53	2,051.38	0.00	0.00	0.00	3,964.98
24	31/12/2022	104,671.80	1,842.22	97.87	2,024.90	0.00	0.00	0.00	3,964.98
25	31/01/2023	102,610.08	1,807.26	96.01	2,061.72	0.00	0.00	0.00	3,964.98
26	28/02/2023	100,330.32	1,600.21	85.01	2,279.76	0.00	0.00	0.00	3,964.98
27	31/03/2023	98,189.66	1,732.30	92.03	2,140.66	0.00	0.00	0.00	3,964.98
28	30/04/2023	95,952.49	1,640.65	87.16	2,237.18	0.00	0.00	0.00	3,964.98
29	31/05/2023	93,732.22	1,656.71	88.01	2,220.26	0.00	0.00	0.00	3,964.98
30	30/06/2023	91,416.61	1,566.17	83.20	2,315.61	0.00	0.00	0.00	3,964.98
31	31/07/2023	89,113.87	1,578.39	83.85	2,302.74	0.00	0.00	0.00	3,964.98
32	31/08/2023	86,769.26	1,538.63	81.74	2,344.61	0.00	0.00	0.00	3,964.98
33	30/09/2023	84,331.13	1,449.82	77.02	2,438.14	0.00	0.00	0.00	3,964.98
34	31/10/2023	81,899.55	1,456.06	77.35	2,431.57	0.00	0.00	0.00	3,964.98
35	30/11/2023	79,375.73	1,368.46	72.70	2,523.83	0.00	0.00	0.00	3,964.98
36	31/12/2023	76,854.05	1,370.50	72.81	2,521.68	0.00	0.00	0.00	3,964.98
37	31/01/2024	74,286.51	1,326.96	70.50	2,567.53	0.00	0.00	0.00	3,964.98
38	29/02/2024	71,585.15	1,199.88	63.74	2,701.36	0.00	0.00	0.00	3,964.98
39	31/03/2024	68,921.81	1,235.98	65.66	2,663.34	0.00	0.00	0.00	3,964.98
40	30/04/2024	66,169.62	1,151.61	61.18	2,752.19	0.00	0.00	0.00	3,964.98
41	31/05/2024	63,407.81	1,142.48	60.69	2,761.81	0.00	0.00	0.00	3,964.98
42	30/06/2024	60,558.59	1,059.48	56.29	2,849.22	0.00	0.00	0.00	3,964.98
43	31/07/2024	57,694.76	1,045.60	55.55	2,863.84	0.00	0.00	0.00	3,964.98
44	31/08/2024	54,778.85	996.15	52.92	2,915.91	0.00	0.00	0.00	3,964.98
45	30/09/2024	51,777.79	915.30	48.63	3,001.06	0.00	0.00	0.00	3,964.98
46	31/10/2024	48,754.29	893.99	47.49	3,023.50	0.00	0.00	0.00	3,964.98
47	30/11/2024	45,647.22	814.63	43.28	3,107.07	0.00	0.00	0.00	3,964.98
48	31/12/2024	42,512.24	788.14	41.87	3,134.97	0.00	0.00	0.00	3,964.98
49	31/01/2025	39,320.27	734.01	38.99	3,191.98	0.00	0.00	0.00	3,964.98
50	28/02/2025	36,001.06	613.20	32.58	3,319.21	0.00	0.00	0.00	3,964.98
51	31/03/2025	32,690.69	621.59	33.02	3,310.37	0.00	0.00	0.00	3,964.98
52	30/04/2025	29,300.95	546.23	29.02	3,389.74	0.00	0.00	0.00	3,964.98
53	31/05/2025	25,868.75	505.91	26.88	3,432.20	0.00	0.00	0.00	3,964.98
54	30/06/2025	22,358.97	432.24	22.96	3,509.78	0.00	0.00	0.00	3,964.98
55	31/07/2025	18,800.55	386.05	20.51	3,558.43	0.00	0.00	0.00	3,964.98
56	31/08/2025	15,177.42	324.61	17.24	3,623.13	0.00	0.00	0.00	3,964.98
57	30/09/2025	11,479.51	253.60	13.47	3,697.91	0.00	0.00	0.00	3,964.98
58	31/10/2025	7,723.26	198.20	10.53	3,756.25	0.00	0.00	0.00	3,964.98
59	30/11/2025	3,894.18	129.05	6.86	3,829.08	0.00	0.00	0.00	3,964.98
60	31/12/2025	0.00	67.24	3.57	3,894.18	0.00	0.00	0.00	3,964.98

**Fuente:** Banco BCP

**Anexo 10: Simulación del Préstamo Comercial del Banco BBVA**

## Préstamo Comercial

Importe a solicitar

# S/ 145,368.00

Cuota:	S/ 4,570.10
Duración total:	60 meses
TCEA Referencial de Operación:	31.999998%

– **Detalle del préstamo**

Producto	Préstamo Comercial
Importe a solicitar	S/ 145,368.00
Cuota	S/ 4,570.10
Duración total	60 meses
Fecha de solicitud	30/12/2020
Días de pago	30
Tipo Seguro de Desgravamen	SIN SEGURO
Importe Seguro de Desgravamen	S/ 0.00
Tasa Efectiva Anual	32%
TCEA Referencial de Operación	31.999998%

## Préstamo Comercial

Importe a Solicitar:	S/ 145,368.00
Días de pago:	30
Duración total (meses):	60 meses
Periodo de gracia (meses):	-
Fecha de Solicitud:	30/12/2020
Cuota	S/ 4,570.10
Tipo Seguro Desgravamen:	SIN SEGURO
Importe Seguro Desgravamen:	S/ 0.00
Importe Seguro de Bien:	-
Tasa Efectiva Anual:	32%
TCEA Referencial de Operación:	31.999998%
Comisión envío físico estado de cuenta:	-
Cuotas Adicionales:	-

Mes	Vencimiento	Amortización	Interés	Comisiones + Seguros	Subvención	Cuota	Saldo
1	01/02/2021	S/ 823.07	S/ 3,747.03	S/ 0.00	S/ 0.00	S/ 4,570.10	S/ 144,544.93
2	01/03/2021	S/ 1,414.91	S/ 3,155.19	S/ 0.00	S/ 0.00	S/ 4,570.10	S/ 143,130.02
3	30/03/2021	S/ 1,332.96	S/ 3,237.14	S/ 0.00	S/ 0.00	S/ 4,570.10	S/ 141,797.06
4	30/04/2021	S/ 1,139.29	S/ 3,430.81	S/ 0.00	S/ 0.00	S/ 4,570.10	S/ 140,657.77
5	31/05/2021	S/ 1,166.85	S/ 3,403.25	S/ 0.00	S/ 0.00	S/ 4,570.10	S/ 139,490.92
6	30/06/2021	S/ 1,305.22	S/ 3,264.88	S/ 0.00	S/ 0.00	S/ 4,570.10	S/ 138,185.70
7	30/07/2021	S/ 1,335.77	S/ 3,234.33	S/ 0.00	S/ 0.00	S/ 4,570.10	S/ 136,849.93
8	31/08/2021	S/ 1,150.85	S/ 3,419.25	S/ 0.00	S/ 0.00	S/ 4,570.10	S/ 135,699.08
9	30/09/2021	S/ 1,393.97	S/ 3,176.13	S/ 0.00	S/ 0.00	S/ 4,570.10	S/ 134,305.11
10	02/11/2021	S/ 1,108.23	S/ 3,461.87	S/ 0.00	S/ 0.00	S/ 4,570.10	S/ 133,196.88
11	30/11/2021	S/ 1,662.62	S/ 2,907.48	S/ 0.00	S/ 0.00	S/ 4,570.10	S/ 131,534.26
12	30/12/2021	S/ 1,491.45	S/ 3,078.65	S/ 0.00	S/ 0.00	S/ 4,570.10	S/ 130,042.81
13	31/01/2022	S/ 1,320.93	S/ 3,249.17	S/ 0.00	S/ 0.00	S/ 4,570.10	S/ 128,721.88
14	28/02/2022	S/ 1,760.31	S/ 2,809.79	S/ 0.00	S/ 0.00	S/ 4,570.10	S/ 126,961.57
15	30/03/2022	S/ 1,598.48	S/ 2,971.62	S/ 0.00	S/ 0.00	S/ 4,570.10	S/ 125,363.09
16	02/05/2022	S/ 1,338.72	S/ 3,231.38	S/ 0.00	S/ 0.00	S/ 4,570.10	S/ 124,024.37
17	30/05/2022	S/ 1,862.85	S/ 2,707.25	S/ 0.00	S/ 0.00	S/ 4,570.10	S/ 122,161.52
18	30/06/2022	S/ 1,614.37	S/ 2,955.73	S/ 0.00	S/ 0.00	S/ 4,570.10	S/ 120,547.15
19	01/08/2022	S/ 1,558.18	S/ 3,011.92	S/ 0.00	S/ 0.00	S/ 4,570.10	S/ 118,988.97
20	31/08/2022	S/ 1,785.08	S/ 2,785.02	S/ 0.00	S/ 0.00	S/ 4,570.10	S/ 117,203.89
21	30/09/2022	S/ 1,826.86	S/ 2,743.24	S/ 0.00	S/ 0.00	S/ 4,570.10	S/ 115,377.03
22	31/10/2022	S/ 1,778.52	S/ 2,791.58	S/ 0.00	S/ 0.00	S/ 4,570.10	S/ 113,598.51
23	30/11/2022	S/ 1,911.25	S/ 2,658.85	S/ 0.00	S/ 0.00	S/ 4,570.10	S/ 111,687.26
24	30/12/2022	S/ 1,955.98	S/ 2,614.12	S/ 0.00	S/ 0.00	S/ 4,570.10	S/ 109,731.28
25	30/01/2023	S/ 1,915.12	S/ 2,654.98	S/ 0.00	S/ 0.00	S/ 4,570.10	S/ 107,816.16
26	28/02/2023	S/ 2,131.65	S/ 2,438.45	S/ 0.00	S/ 0.00	S/ 4,570.10	S/ 105,684.51
27	30/03/2023	S/ 2,096.48	S/ 2,473.62	S/ 0.00	S/ 0.00	S/ 4,570.10	S/ 103,588.03
28	02/05/2023	S/ 1,900.00	S/ 2,670.10	S/ 0.00	S/ 0.00	S/ 4,570.10	S/ 101,688.03
29	30/05/2023	S/ 2,350.41	S/ 2,219.69	S/ 0.00	S/ 0.00	S/ 4,570.10	S/ 99,337.62
30	30/06/2023	S/ 2,166.60	S/ 2,403.50	S/ 0.00	S/ 0.00	S/ 4,570.10	S/ 97,171.02
31	31/07/2023	S/ 2,219.02	S/ 2,351.08	S/ 0.00	S/ 0.00	S/ 4,570.10	S/ 94,952.00
32	31/08/2023	S/ 2,272.71	S/ 2,297.39	S/ 0.00	S/ 0.00	S/ 4,570.10	S/ 92,679.29
33	02/10/2023	S/ 2,254.47	S/ 2,315.63	S/ 0.00	S/ 0.00	S/ 4,570.10	S/ 90,424.82
34	30/10/2023	S/ 2,596.27	S/ 1,973.83	S/ 0.00	S/ 0.00	S/ 4,570.10	S/ 87,828.55

“ALTERNATIVAS DE FINANCIAMIENTO VIABLES, PARA LAS  
ADQUISICIONES DE VEHÍCULOS NUEVOS EN LA EMPRESA  
GRUPO TURÍSTICO CLASE “A” E.I.R.L., TRUJILLO – 2020”

Mes	Vencimiento	Amortización	Interés	Comisiones + Seguros	Subvención	Cuota	Saldo
35	30/11/2023	S/ 2,445.07	S/ 2,125.03	S/ 0.00	S/ 0.00	S/ 4,570.10	S/ 85,383.48
36	02/01/2024	S/ 2,369.24	S/ 2,200.86	S/ 0.00	S/ 0.00	S/ 4,570.10	S/ 83,014.24
37	30/01/2024	S/ 2,758.03	S/ 1,812.07	S/ 0.00	S/ 0.00	S/ 4,570.10	S/ 80,256.21
38	29/02/2024	S/ 2,691.65	S/ 1,878.45	S/ 0.00	S/ 0.00	S/ 4,570.10	S/ 77,564.56
39	01/04/2024	S/ 2,632.12	S/ 1,937.98	S/ 0.00	S/ 0.00	S/ 4,570.10	S/ 74,932.44
40	30/04/2024	S/ 2,875.37	S/ 1,694.73	S/ 0.00	S/ 0.00	S/ 4,570.10	S/ 72,057.07
41	30/05/2024	S/ 2,883.55	S/ 1,686.55	S/ 0.00	S/ 0.00	S/ 4,570.10	S/ 69,173.52
42	01/07/2024	S/ 2,841.77	S/ 1,728.33	S/ 0.00	S/ 0.00	S/ 4,570.10	S/ 66,331.75
43	30/07/2024	S/ 3,069.89	S/ 1,500.21	S/ 0.00	S/ 0.00	S/ 4,570.10	S/ 63,261.86
44	02/09/2024	S/ 2,889.39	S/ 1,680.71	S/ 0.00	S/ 0.00	S/ 4,570.10	S/ 60,372.47
45	30/09/2024	S/ 3,252.27	S/ 1,317.83	S/ 0.00	S/ 0.00	S/ 4,570.10	S/ 57,120.20
46	30/10/2024	S/ 3,233.16	S/ 1,336.94	S/ 0.00	S/ 0.00	S/ 4,570.10	S/ 53,887.04
47	02/12/2024	S/ 3,181.10	S/ 1,389.00	S/ 0.00	S/ 0.00	S/ 4,570.10	S/ 50,705.94
48	30/12/2024	S/ 3,463.27	S/ 1,106.83	S/ 0.00	S/ 0.00	S/ 4,570.10	S/ 47,242.67
49	30/01/2025	S/ 3,427.05	S/ 1,143.05	S/ 0.00	S/ 0.00	S/ 4,570.10	S/ 43,815.62
50	28/02/2025	S/ 3,579.13	S/ 990.97	S/ 0.00	S/ 0.00	S/ 4,570.10	S/ 40,236.49
51	31/03/2025	S/ 3,596.57	S/ 973.53	S/ 0.00	S/ 0.00	S/ 4,570.10	S/ 36,639.92
52	30/04/2025	S/ 3,712.52	S/ 857.58	S/ 0.00	S/ 0.00	S/ 4,570.10	S/ 32,927.40
53	30/05/2025	S/ 3,799.41	S/ 770.69	S/ 0.00	S/ 0.00	S/ 4,570.10	S/ 29,127.99
54	30/06/2025	S/ 3,865.34	S/ 704.76	S/ 0.00	S/ 0.00	S/ 4,570.10	S/ 25,262.65
55	30/07/2025	S/ 3,978.81	S/ 591.29	S/ 0.00	S/ 0.00	S/ 4,570.10	S/ 21,283.84
56	01/09/2025	S/ 4,021.48	S/ 548.62	S/ 0.00	S/ 0.00	S/ 4,570.10	S/ 17,262.36
57	30/09/2025	S/ 4,179.68	S/ 390.42	S/ 0.00	S/ 0.00	S/ 4,570.10	S/ 13,082.68
58	30/10/2025	S/ 4,263.89	S/ 306.21	S/ 0.00	S/ 0.00	S/ 4,570.10	S/ 8,818.79
59	01/12/2025	S/ 4,349.76	S/ 220.34	S/ 0.00	S/ 0.00	S/ 4,570.10	S/ 4,469.03
60	30/12/2025	S/ 4,469.03	S/ 101.07	S/ 0.00	S/ 0.00	S/ 4,570.10	S/ 0.00
		S/ 145,368.00	S/ 128,838.00	S/ 0.00	S/ 0.00	S/ 274,206.00	

**Fuente:** Banco BBVA

## Anexo 11: Simulación del Leasing Financiero del Banco INTERBANK

### Calculadora Leasing

Por favor ingresa los siguientes datos:

Fecha de Cotización		30/12/2021
<b>Mes tentativo de activación</b>		Dic-2020
<b>Moneda</b>		Soles
<b>Tipo del Bien</b>		Vehículo
<b>Plazo (en meses)</b>		60
<b>Tasa de Interés Efectiva Anual</b>		25.00%
<b>Valor del Bien (con IGV)</b>	SI.	145,368.00
Valor del Bien (sin IGV)	SI.	123,193.22 (I)
<b>Seguro (con IGV)</b>	SI.	0.00 (a)
Seguro (sin IGV)	SI.	0.00 (II)
Total Monto Operación (con IGV)	SI.	145,368.00
Total Monto Operación (sin IGV)	SI.	123,193.22 (I) + (II)
<b>Cuota Inicial (%)</b>		0.00%
Cuota Inicial (sin IGV)	SI.	0.00
Riesgo Neto (sin IGV)	SI.	123,193.22
<b>Comisión de Estructuración (%)</b>		1.00% (b)
<b>Opción de Compra (%)</b>		1.00%
<b>Cuota mensual (sin IGV)</b>	SI.	3,455.32
<b>Cuota mensual (con IGV)</b>	SI.	4,077.28 (c)

Tasa de Interés Efectiva Anual (en base a 360 días): 25.00%

Tasa de Costo Efectivo Anual (en base a 360 días): 26.23%

Cantidad Total a Pagar (1): SI. 248,067.52

	Amort.	Interés	Cuota	IGV	Cuota con IGV
<b>Totales a pagar (1)</b>	123,193.22	84,126.13	210,226.71	37,840.81	248,067.52

(1) Incluye el total financiado, los intereses, IGV, comisión de estructuración y la opción de compra.

	Cuota	IGV	Cuota con IGV
Cuota mensual	3,455.32	621.96	4,077.28
Comisión de Estructuración (al inicio del plazo):	1,453.68	261.66	1,715.34
Opción de compra (al final del plazo):	1,453.68	261.66	1,715.34

**“ALTERNATIVAS DE FINANCIAMIENTO VIABLES, PARA LAS  
ADQUISICIONES DE VEHÍCULOS NUEVOS EN LA EMPRESA  
GRUPO TURÍSTICO CLASE “A” E.I.R.L., TRUJILLO – 2020”**

**CRONOGRAMA DE PAGOS REFERENCIAL**

Mes	Fecha	Deuda	Amort.	Interés	Cuota	IGV	Cuota con IGV
C.Inicial	31/12/2020	123,193.22	0.00	0.00	0.00	0.00	0.00
1	1/02/2021	123,193.22	1,298.57	2,156.76	3,455.32	621.96	4,077.28
2	1/03/2021	121,894.65	1,321.30	2,134.02	3,455.32	621.96	4,077.28
3	5/04/2021	120,573.35	810.96	2,644.36	3,455.32	621.96	4,077.28
4	3/05/2021	119,762.39	1,358.63	2,096.69	3,455.32	621.96	4,077.28
5	1/06/2021	118,403.76	1,307.72	2,147.61	3,455.32	621.96	4,077.28
6	1/07/2021	117,096.04	1,257.52	2,197.81	3,455.32	621.96	4,077.28
7	2/08/2021	115,838.53	1,134.73	2,320.59	3,455.32	621.96	4,077.28
8	1/09/2021	114,703.80	1,302.42	2,152.91	3,455.32	621.96	4,077.28
9	1/10/2021	113,401.38	1,326.86	2,128.46	3,455.32	621.96	4,077.28
10	2/11/2021	112,074.52	1,210.13	2,245.19	3,455.32	621.96	4,077.28
11	1/12/2021	110,864.38	1,444.47	2,010.86	3,455.32	621.96	4,077.28
12	3/01/2022	109,419.92	1,194.11	2,261.21	3,455.32	621.96	4,077.28
13	1/02/2022	108,225.81	1,492.32	1,963.00	3,455.32	621.96	4,077.28
14	1/03/2022	106,733.48	1,586.73	1,868.59	3,455.32	621.96	4,077.28
15	1/04/2022	105,146.76	1,415.38	2,039.95	3,455.32	621.96	4,077.28
16	2/05/2022	103,731.38	1,442.84	2,012.49	3,455.32	621.96	4,077.28
17	1/06/2022	102,288.54	1,535.44	1,919.88	3,455.32	621.96	4,077.28
18	1/07/2022	100,753.10	1,564.26	1,891.06	3,455.32	621.96	4,077.28
19	1/08/2022	99,188.84	1,530.97	1,924.36	3,455.32	621.96	4,077.28
20	1/09/2022	97,657.87	1,560.67	1,894.65	3,455.32	621.96	4,077.28
21	3/10/2022	96,097.21	1,530.21	1,925.12	3,455.32	621.96	4,077.28
22	2/11/2022	94,567.00	1,680.37	1,774.95	3,455.32	621.96	4,077.28
23	1/12/2022	92,886.63	1,770.55	1,684.78	3,455.32	621.96	4,077.28
24	2/01/2023	91,116.08	1,629.99	1,825.33	3,455.32	621.96	4,077.28
25	1/02/2023	89,486.09	1,775.73	1,679.59	3,455.32	621.96	4,077.28
26	1/03/2023	87,710.35	1,919.77	1,535.55	3,455.32	621.96	4,077.28
27	3/04/2023	85,790.59	1,682.42	1,772.90	3,455.32	621.96	4,077.28
28	2/05/2023	84,108.16	1,929.77	1,525.55	3,455.32	621.96	4,077.28
29	1/06/2023	82,178.39	1,912.89	1,542.43	3,455.32	621.96	4,077.28
30	3/07/2023	80,265.50	1,847.36	1,607.96	3,455.32	621.96	4,077.28
31	1/08/2023	78,418.14	2,032.98	1,422.35	3,455.32	621.96	4,077.28
32	1/09/2023	76,385.16	1,973.38	1,481.94	3,455.32	621.96	4,077.28
33	2/10/2023	74,411.78	2,011.66	1,443.66	3,455.32	621.96	4,077.28
34	2/11/2023	72,400.12	2,050.69	1,404.63	3,455.32	621.96	4,077.28
35	1/12/2023	70,349.43	2,179.33	1,276.00	3,455.32	621.96	4,077.28
36	2/01/2024	68,170.10	2,089.67	1,365.65	3,455.32	621.96	4,077.28
37	1/02/2024	66,080.43	2,215.04	1,240.28	3,455.32	621.96	4,077.28
38	1/03/2024	63,865.39	2,296.93	1,158.39	3,455.32	621.96	4,077.28
39	1/04/2024	61,568.46	2,260.84	1,194.49	3,455.32	621.96	4,077.28
40	2/05/2024	59,307.62	2,304.70	1,150.62	3,455.32	621.96	4,077.28
41	3/06/2024	57,002.92	2,313.38	1,141.94	3,455.32	621.96	4,077.28
42	1/07/2024	54,689.54	2,497.87	957.45	3,455.32	621.96	4,077.28
43	1/08/2024	52,191.67	2,442.76	1,012.57	3,455.32	621.96	4,077.28

“ALTERNATIVAS DE FINANCIAMIENTO VIABLES, PARA LAS  
ADQUISICIONES DE VEHÍCULOS NUEVOS EN LA EMPRESA  
GRUPO TURÍSTICO CLASE “A” E.I.R.L., TRUJILLO – 2020”

44	2/09/2024	49,748.91	2,458.70	996.62	3,455.32	621.96	4,077.28
45	1/10/2024	47,290.21	2,597.57	857.75	3,455.32	621.96	4,077.28
46	4/11/2024	44,692.64	2,503.44	951.88	3,455.32	621.96	4,077.28
47	2/12/2024	42,189.19	2,716.71	738.61	3,455.32	621.96	4,077.28
48	2/01/2025	39,472.48	2,689.52	765.80	3,455.32	621.96	4,077.28
49	3/02/2025	36,782.96	2,718.45	736.87	3,455.32	621.96	4,077.28
50	3/03/2025	34,064.51	2,858.95	596.37	3,455.32	621.96	4,077.28
51	1/04/2025	31,205.56	2,889.32	566.01	3,455.32	621.96	4,077.28
52	2/05/2025	28,316.24	2,905.96	549.36	3,455.32	621.96	4,077.28
53	2/06/2025	25,410.28	2,962.34	492.98	3,455.32	621.96	4,077.28
54	1/07/2025	22,447.94	3,048.16	407.16	3,455.32	621.96	4,077.28
55	1/08/2025	19,399.78	3,078.95	376.37	3,455.32	621.96	4,077.28
56	1/09/2025	16,320.83	3,138.68	316.64	3,455.32	621.96	4,077.28
57	1/10/2025	13,182.15	3,207.90	247.42	3,455.32	621.96	4,077.28
58	3/11/2025	9,974.25	3,249.20	206.12	3,455.32	621.96	4,077.28
59	1/12/2025	6,725.05	3,337.59	117.74	3,455.32	621.96	4,077.28
60	2/01/2026	3,387.46	3,387.46	67.86	3,455.32	621.96	4,077.28
O.C.	2/01/2026				1,453.68	261.66	1,715.34

**Fuente:** Banco INTERBANK

## Anexo 12: Simulación del Leasing Financiero del Banco BCP

Banco de Crédito > BCP >

### Calculadora Leasing

Por favor ingresa los siguientes datos:

Fecha de Cotización		30/12/2021
<b>Mes tentativo de activación</b>		Dic-2020
<b>Moneda</b>		Soles
<b>Tipo del Bien</b>		Vehículo
<b>Plazo (en meses)</b>		60
<b>Tasa de Interés Efectiva Anual</b>		20.00%
<b>Valor del Bien (con IGV)</b>	S/.	145,368.00
Valor del Bien (sin IGV)	S/.	123,193.22 (I)
<b>Seguro (con IGV)</b>	S/.	0.00 (a)
Seguro (sin IGV)	S/.	0.00 (II)
Total Monto Operación (con IGV)	S/.	145,368.00
Total Monto Operación (sin IGV)	S/.	123,193.22 (I) + (II)
<b>Cuota Inicial (%)</b>		0.00%
Cuota Inicial (sin IGV)	S/.	0.00
Riesgo Neto (sin IGV)	S/.	123,193.22
<b>Comisión de Estructuración (%)</b>		1.00% (b)
<b>Opción de Compra (%)</b>		1.00%
<b>Cuota mensual (sin IGV)</b>	S/.	3,166.00
<b>Cuota mensual (con IGV)</b>	S/.	3,735.88 (c)

Banco de Crédito > BCP >

### Cronograma Soles

Ver datos

Tasa de Interés Efectiva Anual (en base a 360 días): 20.00%

Tasa de Costo Efectivo Anual (en base a 360 días): 21.15%

Cantidad Total a Pagar (1): S/ 227,583.44

	Amort.	Interés	Cuota	IGV	Cuota con IGV
Totales a pagar (1)	123,193.22	66,766.74	192,867.32	34,716.12	227,583.44

(1) Incluye el total financiado, los intereses, IGV, comisión de estructuración y la opción de compra.

	Cuota	IGV	Cuota con IGV
Cuota mensual	3,166.00	569.88	3,735.88
Comisión de Estructuración (al inicio del plazo):	1,453.68	261.66	1,715.34
Opción de compra (al final del plazo):	1,453.68	261.66	1,715.34



**“ALTERNATIVAS DE FINANCIAMIENTO VIABLES, PARA LAS  
ADQUISICIONES DE VEHÍCULOS NUEVOS EN LA EMPRESA  
GRUPO TURÍSTICO CLASE “A” E.I.R.L., TRUJILLO – 2020”**

**CRONOGRAMA DE PAGOS REFERENCIAL**

Mes	Fecha	Deuda	Amort.	Interés	Cuota	IGV	Cuota con IGV
C.Inicial	31/12/2020	123,193.22	0.00	0.00	0.00	0.00	0.00
1	1/02/2021	123,193.22	1,406.60	1,759.39	3,166.00	569.88	3,735.88
2	1/03/2021	121,786.62	1,426.69	1,739.31	3,166.00	569.88	3,735.88
3	5/04/2021	120,359.92	1,013.51	2,152.49	3,166.00	569.88	3,735.88
4	3/05/2021	119,346.41	1,461.54	1,704.46	3,166.00	569.88	3,735.88
5	1/06/2021	117,884.87	1,421.85	1,744.15	3,166.00	569.88	3,735.88
6	1/07/2021	116,463.02	1,383.01	1,782.99	3,166.00	569.88	3,735.88
7	2/08/2021	115,080.01	1,285.78	1,880.22	3,166.00	569.88	3,735.88
8	1/09/2021	113,794.23	1,423.87	1,742.13	3,166.00	569.88	3,735.88
9	1/10/2021	112,370.36	1,445.67	1,720.33	3,166.00	569.88	3,735.88
10	2/11/2021	110,924.69	1,353.67	1,812.33	3,166.00	569.88	3,735.88
11	1/12/2021	109,571.02	1,544.85	1,621.15	3,166.00	569.88	3,735.88
12	3/01/2022	108,026.17	1,345.41	1,820.59	3,166.00	569.88	3,735.88
13	1/02/2022	106,680.76	1,587.61	1,578.38	3,166.00	569.88	3,735.88
14	1/03/2022	105,093.15	1,665.10	1,500.90	3,166.00	569.88	3,735.88
15	1/04/2022	103,428.05	1,529.37	1,636.63	3,166.00	569.88	3,735.88
16	2/05/2022	101,898.67	1,553.57	1,612.42	3,166.00	569.88	3,735.88
17	1/06/2022	100,345.10	1,629.77	1,536.23	3,166.00	569.88	3,735.88
18	1/07/2022	98,715.33	1,654.72	1,511.28	3,166.00	569.88	3,735.88
19	1/08/2022	97,060.61	1,630.13	1,535.87	3,166.00	569.88	3,735.88
20	1/09/2022	95,430.48	1,655.93	1,510.07	3,166.00	569.88	3,735.88
21	3/10/2022	93,774.55	1,633.87	1,532.13	3,166.00	569.88	3,735.88
22	2/11/2022	92,140.68	1,755.37	1,410.62	3,166.00	569.88	3,735.88
23	1/12/2022	90,385.30	1,828.71	1,337.29	3,166.00	569.88	3,735.88
24	2/01/2023	88,556.59	1,719.13	1,446.87	3,166.00	569.88	3,735.88
25	1/02/2023	86,837.46	1,836.56	1,329.44	3,166.00	569.88	3,735.88
26	1/03/2023	85,000.90	1,952.05	1,213.95	3,166.00	569.88	3,735.88
27	3/04/2023	83,048.85	1,766.36	1,399.64	3,166.00	569.88	3,735.88
28	2/05/2023	81,282.49	1,963.39	1,202.61	3,166.00	569.88	3,735.88
29	1/06/2023	79,319.10	1,951.67	1,214.33	3,166.00	569.88	3,735.88
30	3/07/2023	77,367.43	1,901.94	1,264.06	3,166.00	569.88	3,735.88
31	1/08/2023	75,465.49	2,049.46	1,116.54	3,166.00	569.88	3,735.88
32	1/09/2023	73,416.04	2,004.28	1,161.72	3,166.00	569.88	3,735.88
33	2/10/2023	71,411.76	2,035.99	1,130.01	3,166.00	569.88	3,735.88
34	2/11/2023	69,375.77	2,068.21	1,097.79	3,166.00	569.88	3,735.88
35	1/12/2023	67,307.55	2,170.16	995.84	3,166.00	569.88	3,735.88
36	2/01/2024	65,137.40	2,101.76	1,064.24	3,166.00	569.88	3,735.88
37	1/02/2024	63,035.64	2,200.96	965.04	3,166.00	569.88	3,735.88
38	1/03/2024	60,834.68	2,265.93	900.07	3,166.00	569.88	3,735.88
39	1/04/2024	58,568.75	2,239.22	926.78	3,166.00	569.88	3,735.88
40	2/05/2024	56,329.54	2,274.65	891.35	3,166.00	569.88	3,735.88
41	3/06/2024	54,054.88	2,282.83	883.17	3,166.00	569.88	3,735.88
42	1/07/2024	51,772.05	2,426.61	739.39	3,166.00	569.88	3,735.88
43	1/08/2024	49,345.44	2,385.17	780.83	3,166.00	569.88	3,735.88
44	2/09/2024	46,960.28	2,398.74	767.26	3,166.00	569.88	3,735.88
45	1/10/2024	44,561.53	2,506.69	659.31	3,166.00	569.88	3,735.88

“ALTERNATIVAS DE FINANCIAMIENTO VIABLES, PARA LAS  
ADQUISICIONES DE VEHÍCULOS NUEVOS EN LA EMPRESA  
GRUPO TURÍSTICO CLASE “A” E.I.R.L., TRUJILLO – 2020”

46	4/11/2024	42,054.84	2,435.58	730.42	3,166.00	569.88	3,735.88
47	2/12/2024	39,619.26	2,600.17	565.83	3,166.00	569.88	3,735.88
48	2/01/2025	37,019.09	2,580.22	585.78	3,166.00	569.88	3,735.88
49	3/02/2025	34,438.87	2,603.32	562.68	3,166.00	569.88	3,735.88
50	3/03/2025	31,835.55	2,711.34	454.66	3,166.00	569.88	3,735.88
51	1/04/2025	29,124.21	2,735.10	430.90	3,166.00	569.88	3,735.88
52	2/05/2025	26,389.12	2,748.42	417.58	3,166.00	569.88	3,735.88
53	2/06/2025	23,640.69	2,791.91	374.09	3,166.00	569.88	3,735.88
54	1/07/2025	20,848.78	2,857.53	308.47	3,166.00	569.88	3,735.88
55	1/08/2025	17,991.25	2,881.31	284.69	3,166.00	569.88	3,735.88
56	1/09/2025	15,109.94	2,926.90	239.10	3,166.00	569.88	3,735.88
57	1/10/2025	12,183.03	2,979.48	186.52	3,166.00	569.88	3,735.88
58	3/11/2025	9,203.55	3,010.89	155.11	3,166.00	569.88	3,735.88
59	1/12/2025	6,192.66	3,077.56	88.44	3,166.00	569.88	3,735.88
60	2/01/2026	3,115.10	3,115.10	50.90	3,166.00	569.88	3,735.88
O.C.	2/01/2026				1,453.68	261.66	1,715.34

**Fuente:** Banco BCP

### Anexo 13: Simulación del Leasing Financiero del Banco BBVA

#### Calculadora Leasing

Por favor ingresa los siguientes datos:

Fecha de Cotización		30/12/2021
<b>Mes tentativo de activación</b>		Dic-2020
<b>Moneda</b>		Soles
<b>Tipo del Bien</b>		Vehículo
<b>Plazo (en meses)</b>		60
<b>Tasa de Interés Efectiva Anual</b>		27.00%
<b>Valor del Bien (con IGV)</b>	<b>S/.</b>	145,368.00
Valor del Bien (sin IGV)	<b>S/.</b>	123,193.22 (I)
<b>Seguro (con IGV)</b>	<b>S/.</b>	0.00 (a)
Seguro (sin IGV)	<b>S/.</b>	0.00 (II)
Total Monto Operación (con IGV)	<b>S/.</b>	145,368.00
Total Monto Operación (sin IGV)	<b>S/.</b>	123,193.22 (I) + (II)
<b>Cuota Inicial (%)</b>		0.00%
Cuota Inicial (sin IGV)	<b>S/.</b>	0.00
Riesgo Neto (sin IGV)	<b>S/.</b>	123,193.22
<b>Comisión de Estructuración (%)</b>		1.00% (b)
<b>Opción de Compra (%)</b>		1.00%
<b>Cuota mensual (sin IGV)</b>	<b>S/.</b>	3,571.58
<b>Cuota mensual (con IGV)</b>	<b>S/.</b>	4,214.47 (c)

Tasa de Interés Efectiva Anual (en base a 360 días): 27.00%

Tasa de Costo Efectivo Anual (en base a 360 días): 28.26%

Cantidad Total a Pagar (1): S/ 256,298.78

	Amort.	Interés	Cuota	IGV	Cuota con IGV
<b>Totales a pagar (1)</b>	123,193.22	91,101.77	217,202.35	39,096.42	256,298.78

(1) Incluye el total financiado, los intereses, IGV, comisión de estructuración y la opción de compra.

	Cuota	IGV	Cuota con IGV
Cuota mensual	3,571.58	642.88	4,214.47
Comisión de Estructuración (al inicio del plazo):	1,453.68	261.66	1,715.34
Opción de compra (al final del plazo):	1,453.68	261.66	1,715.34

**“ALTERNATIVAS DE FINANCIAMIENTO VIABLES, PARA LAS  
ADQUISICIONES DE VEHÍCULOS NUEVOS EN LA EMPRESA  
GRUPO TURÍSTICO CLASE “A” E.I.R.L., TRUJILLO – 2020”**

**CRONOGRAMA DE PAGOS REFERENCIAL**

Mes	Fecha	Deuda	Amort.	Interés	Cuota	IGV	Cuota con IGV
C.Inicial	31/12/2020	123,193.22	0.00	0.00	0.00	0.00	0.00
1	1/02/2021	123,193.22	1,259.98	2,311.61	3,571.58	642.88	4,214.47
2	1/03/2021	121,933.24	1,283.62	2,287.96	3,571.58	642.88	4,214.47
3	5/04/2021	120,649.63	735.13	2,836.46	3,571.58	642.88	4,214.47
4	3/05/2021	119,914.50	1,321.50	2,250.08	3,571.58	642.88	4,214.47
5	1/06/2021	118,593.00	1,266.05	2,305.53	3,571.58	642.88	4,214.47
6	1/07/2021	117,326.95	1,211.23	2,360.36	3,571.58	642.88	4,214.47
7	2/08/2021	116,115.72	1,078.20	2,493.38	3,571.58	642.88	4,214.47
8	1/09/2021	115,037.52	1,257.29	2,314.30	3,571.58	642.88	4,214.47
9	1/10/2021	113,780.23	1,282.58	2,289.00	3,571.58	642.88	4,214.47
10	2/11/2021	112,497.65	1,155.89	2,415.69	3,571.58	642.88	4,214.47
11	1/12/2021	111,341.76	1,407.02	2,164.56	3,571.58	642.88	4,214.47
12	3/01/2022	109,934.74	1,136.35	2,435.24	3,571.58	642.88	4,214.47
13	1/02/2022	108,798.39	1,456.47	2,115.12	3,571.58	642.88	4,214.47
14	1/03/2022	107,341.92	1,557.41	2,014.17	3,571.58	642.88	4,214.47
15	1/04/2022	105,784.51	1,371.76	2,199.82	3,571.58	642.88	4,214.47
16	2/05/2022	104,412.75	1,400.29	2,171.29	3,571.58	642.88	4,214.47
17	1/06/2022	103,012.46	1,499.20	2,072.38	3,571.58	642.88	4,214.47
18	1/07/2022	101,513.26	1,529.36	2,042.22	3,571.58	642.88	4,214.47
19	1/08/2022	99,983.89	1,492.39	2,079.19	3,571.58	642.88	4,214.47
20	1/09/2022	98,491.50	1,523.42	2,048.16	3,571.58	642.88	4,214.47
21	3/10/2022	96,968.08	1,489.36	2,082.22	3,571.58	642.88	4,214.47
22	2/11/2022	95,478.71	1,650.77	1,920.82	3,571.58	642.88	4,214.47
23	1/12/2022	93,827.95	1,747.50	1,824.08	3,571.58	642.88	4,214.47
24	2/01/2023	92,080.45	1,594.32	1,977.27	3,571.58	642.88	4,214.47
25	1/02/2023	90,486.13	1,751.20	1,820.38	3,571.58	642.88	4,214.47
26	1/03/2023	88,734.92	1,906.55	1,665.03	3,571.58	642.88	4,214.47
27	3/04/2023	86,828.37	1,648.19	1,923.39	3,571.58	642.88	4,214.47
28	2/05/2023	85,180.18	1,915.62	1,655.96	3,571.58	642.88	4,214.47
29	1/06/2023	83,264.56	1,896.49	1,675.10	3,571.58	642.88	4,214.47
30	3/07/2023	81,368.07	1,824.35	1,747.24	3,571.58	642.88	4,214.47
31	1/08/2023	79,543.73	2,025.20	1,546.39	3,571.58	642.88	4,214.47
32	1/09/2023	77,518.53	1,959.56	1,612.02	3,571.58	642.88	4,214.47
33	2/10/2023	75,558.96	2,000.31	1,571.27	3,571.58	642.88	4,214.47
34	2/11/2023	73,558.65	2,041.91	1,529.67	3,571.58	642.88	4,214.47
35	1/12/2023	71,516.74	2,181.25	1,390.34	3,571.58	642.88	4,214.47
36	2/01/2024	69,335.49	2,082.72	1,488.86	3,571.58	642.88	4,214.47
37	1/02/2024	67,252.77	2,218.61	1,352.98	3,571.58	642.88	4,214.47
38	1/03/2024	65,034.16	2,307.27	1,264.31	3,571.58	642.88	4,214.47
39	1/04/2024	62,726.89	2,267.16	1,304.42	3,571.58	642.88	4,214.47
40	2/05/2024	60,459.73	2,314.31	1,257.28	3,571.58	642.88	4,214.47
41	3/06/2024	58,145.42	2,323.01	1,248.57	3,571.58	642.88	4,214.47
42	1/07/2024	55,822.41	2,524.13	1,047.46	3,571.58	642.88	4,214.47
43	1/08/2024	53,298.28	2,463.23	1,108.35	3,571.58	642.88	4,214.47
44	2/09/2024	50,835.05	2,479.99	1,091.59	3,571.58	642.88	4,214.47

“ALTERNATIVAS DE FINANCIAMIENTO VIABLES, PARA LAS  
ADQUISICIONES DE VEHÍCULOS NUEVOS EN LA EMPRESA  
GRUPO TURÍSTICO CLASE “A” E.I.R.L., TRUJILLO – 2020”

45	1/10/2024	48,355.06	2,631.53	940.06	3,571.58	642.88	4,214.47
46	4/11/2024	45,723.53	2,527.69	1,043.89	3,571.58	642.88	4,214.47
47	2/12/2024	43,195.84	2,761.05	810.53	3,571.58	642.88	4,214.47
48	2/01/2025	40,434.79	2,730.73	840.85	3,571.58	642.88	4,214.47
49	3/02/2025	37,704.06	2,761.95	809.63	3,571.58	642.88	4,214.47
50	3/03/2025	34,942.10	2,915.93	655.66	3,571.58	642.88	4,214.47
51	1/04/2025	32,026.18	2,948.97	622.61	3,571.58	642.88	4,214.47
52	2/05/2025	29,077.20	2,966.91	604.67	3,571.58	642.88	4,214.47
53	2/06/2025	26,110.29	3,028.61	542.97	3,571.58	642.88	4,214.47
54	1/07/2025	23,081.68	3,122.86	448.72	3,571.58	642.88	4,214.47
55	1/08/2025	19,958.82	3,156.53	415.05	3,571.58	642.88	4,214.47
56	1/09/2025	16,802.28	3,222.17	349.41	3,571.58	642.88	4,214.47
57	1/10/2025	13,580.11	3,298.38	273.20	3,571.58	642.88	4,214.47
58	3/11/2025	10,281.73	3,343.83	227.76	3,571.58	642.88	4,214.47
59	1/12/2025	6,937.90	3,441.40	130.18	3,571.58	642.88	4,214.47
60	2/01/2026	3,496.50	3,496.50	75.08	3,571.58	642.88	4,214.47
O.C.	2/01/2026				1,453.68	261.66	1,715.34

**Fuente:** Banco BBVA

**Anexo 14: Simulación del Crédito Vehicular del Banco INTERBANK**

## Préstamo Vehicular

Importe a Solicitar:	S/ 120,000.00
Días de pago:	31
Duración total (meses):	60 meses
Periodo de gracia (meses):	-
Fecha de Solicitud:	30/12/2020
Cuota	S/ 2,746.74
Tipo Seguro Desgravamen:	SIN SEGURO
Importe Seguro Desgravamen:	S/ 0.00
Importe Seguro de Bien:	S/ 328.20
Tasa Efectiva Anual:	13.88%
TCEA Referencial de Operación:	19.736258%
Comisión envío físico estado de cuenta:	-
Cuotas Adicionales:	-

Mes	Vencimiento	Amortización	Interés	Comisiones + Seguros	Subvención	Cuota	Saldo
1	01/02/2021	S/ 1,308.46	S/ 1,438.28	S/ 328.20	S/ 0.00	S/ 3,074.94	S/ 118,691.54
2	01/03/2021	S/ 1,540.78	S/ 1,205.96	S/ 328.20	S/ 0.00	S/ 3,074.94	S/ 117,150.76
3	31/03/2021	S/ 1,470.95	S/ 1,275.79	S/ 328.20	S/ 0.00	S/ 3,074.94	S/ 115,679.81
4	30/04/2021	S/ 1,486.97	S/ 1,259.77	S/ 328.20	S/ 0.00	S/ 3,074.94	S/ 114,192.84
5	31/05/2021	S/ 1,461.48	S/ 1,285.26	S/ 328.20	S/ 0.00	S/ 3,074.94	S/ 112,731.36
6	30/06/2021	S/ 1,519.08	S/ 1,227.66	S/ 328.20	S/ 0.00	S/ 3,074.94	S/ 111,212.28
7	02/08/2021	S/ 1,413.79	S/ 1,332.95	S/ 328.20	S/ 0.00	S/ 3,074.94	S/ 109,798.49
8	31/08/2021	S/ 1,591.09	S/ 1,155.65	S/ 328.20	S/ 0.00	S/ 3,074.94	S/ 108,207.40
9	30/09/2021	S/ 1,568.35	S/ 1,178.39	S/ 328.20	S/ 0.00	S/ 3,074.94	S/ 106,639.05
10	02/11/2021	S/ 1,468.60	S/ 1,278.14	S/ 328.20	S/ 0.00	S/ 3,074.94	S/ 105,170.45
11	30/11/2021	S/ 1,678.16	S/ 1,068.58	S/ 328.20	S/ 0.00	S/ 3,074.94	S/ 103,492.29
12	31/12/2021	S/ 1,581.92	S/ 1,164.82	S/ 328.20	S/ 0.00	S/ 3,074.94	S/ 101,910.37
13	31/01/2022	S/ 1,599.72	S/ 1,147.02	S/ 328.20	S/ 0.00	S/ 3,074.94	S/ 100,310.65
14	28/02/2022	S/ 1,727.54	S/ 1,019.20	S/ 328.20	S/ 0.00	S/ 3,074.94	S/ 98,583.11
15	31/03/2022	S/ 1,637.17	S/ 1,109.57	S/ 328.20	S/ 0.00	S/ 3,074.94	S/ 96,945.94
16	02/05/2022	S/ 1,620.20	S/ 1,126.54	S/ 328.20	S/ 0.00	S/ 3,074.94	S/ 95,325.74
17	31/05/2022	S/ 1,743.42	S/ 1,003.32	S/ 328.20	S/ 0.00	S/ 3,074.94	S/ 93,582.32
18	30/06/2022	S/ 1,727.62	S/ 1,019.12	S/ 328.20	S/ 0.00	S/ 3,074.94	S/ 91,854.70

“ALTERNATIVAS DE FINANCIAMIENTO VIABLES, PARA LAS  
ADQUISICIONES DE VEHÍCULOS NUEVOS EN LA EMPRESA  
GRUPO TURÍSTICO CLASE “A” E.I.R.L., TRUJILLO – 2020”

19	01/08/2022	S/ 1,679.36	S/ 1,067.38	S/ 328.20	S/ 0.00	S/ 3,074.94	S/ 90,175.34
20	31/08/2022	S/ 1,764.72	S/ 982.02	S/ 328.20	S/ 0.00	S/ 3,074.94	S/ 88,410.62
21	30/09/2022	S/ 1,783.94	S/ 962.80	S/ 328.20	S/ 0.00	S/ 3,074.94	S/ 86,626.68
22	31/10/2022	S/ 1,771.74	S/ 975.00	S/ 328.20	S/ 0.00	S/ 3,074.94	S/ 84,854.94
23	30/11/2022	S/ 1,822.66	S/ 924.08	S/ 328.20	S/ 0.00	S/ 3,074.94	S/ 83,032.28
24	02/01/2023	S/ 1,751.54	S/ 995.20	S/ 328.20	S/ 0.00	S/ 3,074.94	S/ 81,280.74
25	31/01/2023	S/ 1,891.24	S/ 855.50	S/ 328.20	S/ 0.00	S/ 3,074.94	S/ 79,389.50
26	28/02/2023	S/ 1,940.11	S/ 806.63	S/ 328.20	S/ 0.00	S/ 3,074.94	S/ 77,449.39
27	31/03/2023	S/ 1,875.03	S/ 871.71	S/ 328.20	S/ 0.00	S/ 3,074.94	S/ 75,574.36
28	02/05/2023	S/ 1,868.54	S/ 878.20	S/ 328.20	S/ 0.00	S/ 3,074.94	S/ 73,705.82
29	31/05/2023	S/ 1,970.97	S/ 775.77	S/ 328.20	S/ 0.00	S/ 3,074.94	S/ 71,734.85
30	30/06/2023	S/ 1,965.54	S/ 781.20	S/ 328.20	S/ 0.00	S/ 3,074.94	S/ 69,769.31
31	31/07/2023	S/ 1,961.47	S/ 785.27	S/ 328.20	S/ 0.00	S/ 3,074.94	S/ 67,807.84
32	31/08/2023	S/ 1,983.55	S/ 763.19	S/ 328.20	S/ 0.00	S/ 3,074.94	S/ 65,824.29
33	02/10/2023	S/ 1,981.84	S/ 764.90	S/ 328.20	S/ 0.00	S/ 3,074.94	S/ 63,842.45
34	31/10/2023	S/ 2,074.78	S/ 671.96	S/ 328.20	S/ 0.00	S/ 3,074.94	S/ 61,767.67
35	30/11/2023	S/ 2,074.08	S/ 672.66	S/ 328.20	S/ 0.00	S/ 3,074.94	S/ 59,693.59
36	02/01/2024	S/ 2,031.27	S/ 715.47	S/ 328.20	S/ 0.00	S/ 3,074.94	S/ 57,662.32
37	31/01/2024	S/ 2,139.83	S/ 606.91	S/ 328.20	S/ 0.00	S/ 3,074.94	S/ 55,522.49
38	29/02/2024	S/ 2,162.35	S/ 584.39	S/ 328.20	S/ 0.00	S/ 3,074.94	S/ 53,360.14
39	01/04/2024	S/ 2,126.68	S/ 620.06	S/ 328.20	S/ 0.00	S/ 3,074.94	S/ 51,233.46
40	30/04/2024	S/ 2,207.50	S/ 539.24	S/ 328.20	S/ 0.00	S/ 3,074.94	S/ 49,025.96
41	31/05/2024	S/ 2,194.94	S/ 551.80	S/ 328.20	S/ 0.00	S/ 3,074.94	S/ 46,831.02
42	01/07/2024	S/ 2,219.65	S/ 527.09	S/ 328.20	S/ 0.00	S/ 3,074.94	S/ 44,611.37
43	31/07/2024	S/ 2,260.92	S/ 485.82	S/ 328.20	S/ 0.00	S/ 3,074.94	S/ 42,350.45
44	02/09/2024	S/ 2,239.14	S/ 507.60	S/ 328.20	S/ 0.00	S/ 3,074.94	S/ 40,111.31
45	30/09/2024	S/ 2,339.19	S/ 407.55	S/ 328.20	S/ 0.00	S/ 3,074.94	S/ 37,772.12
46	31/10/2024	S/ 2,321.61	S/ 425.13	S/ 328.20	S/ 0.00	S/ 3,074.94	S/ 35,450.51
47	02/12/2024	S/ 2,334.79	S/ 411.95	S/ 328.20	S/ 0.00	S/ 3,074.94	S/ 33,115.72
48	31/12/2024	S/ 2,398.19	S/ 348.55	S/ 328.20	S/ 0.00	S/ 3,074.94	S/ 30,717.53
49	31/01/2025	S/ 2,401.01	S/ 345.73	S/ 328.20	S/ 0.00	S/ 3,074.94	S/ 28,316.52
50	28/02/2025	S/ 2,459.03	S/ 287.71	S/ 328.20	S/ 0.00	S/ 3,074.94	S/ 25,857.49
51	31/03/2025	S/ 2,455.71	S/ 291.03	S/ 328.20	S/ 0.00	S/ 3,074.94	S/ 23,401.78
52	30/04/2025	S/ 2,491.89	S/ 254.85	S/ 328.20	S/ 0.00	S/ 3,074.94	S/ 20,909.89
53	02/06/2025	S/ 2,496.12	S/ 250.62	S/ 328.20	S/ 0.00	S/ 3,074.94	S/ 18,413.77
54	30/06/2025	S/ 2,559.65	S/ 187.09	S/ 328.20	S/ 0.00	S/ 3,074.94	S/ 15,854.12
55	31/07/2025	S/ 2,568.30	S/ 178.44	S/ 328.20	S/ 0.00	S/ 3,074.94	S/ 13,285.82
56	01/09/2025	S/ 2,592.35	S/ 154.39	S/ 328.20	S/ 0.00	S/ 3,074.94	S/ 10,693.47
57	30/09/2025	S/ 2,634.19	S/ 112.55	S/ 328.20	S/ 0.00	S/ 3,074.94	S/ 8,059.28
58	31/10/2025	S/ 2,656.03	S/ 90.71	S/ 328.20	S/ 0.00	S/ 3,074.94	S/ 5,403.25
59	01/12/2025	S/ 2,685.93	S/ 60.81	S/ 328.20	S/ 0.00	S/ 3,074.94	S/ 2,717.32
60	31/12/2025	S/ 2,717.32	S/ 29.59	S/ 328.20	S/ 0.00	S/ 3,075.11	S/ 0.00
		S/ 120,000.00	S/ 44,804.57	S/ 19,692.00	S/ 0.00	S/ 184,496.57	

Fuente: Banco INTERBANK

### Anexo 15: Simulación del Crédito Vehicular del Banco BCP



#### Calculadora Crédito Vehicular Convencional

Por favor ingresa los siguientes datos:

**Moneda** Soles

Fecha de desembolso 31/12/2020 (dd/mm/aaaa)

**Día de pago (1-31) = los \_ de cada mes** 31

**Plazo en meses (meses de pago)** 60

**Digita la tasa de interés efectiva anual según el Tarifario\*** 17.20%

**Envío físico de Estado de Cuenta** Virtual

**Tipo de Seguro de Desgravamen** Individual

Tasa mensual de seguro de desgravamen 0.050%

Evaluación de Póliza Endosada S/ 0.00

Envío de información periódica S/ 0.00

**Cuota adicional en Julio** 0

**Cuota adicional en Diciembre** 0

**Modalidad de pago (Cuotas por Año)** 12

**Valor del bien (vehículo)** S/ 145,368.00

**Lima o Provincia** Provincia

**Tipo de seguro vehicular** Mediano Riesgo

Tasa anual de seguro vehicular 4.79%

**Ingrese Cuota Inicial** S/ 0.00

Monto del préstamo S/ 145,368.00

Total a financiar S/ 145,368.00

% Financiamiento 100.0%

**Tipo de cambio referencial (soles por dólar)** 3.60

**Cronograma** [Ver datos](#)

NOTA: Todo crédito se encuentra sujeto a la evaluación crediticia del Banco, quien determina el monto y plazo a otorgar.  
Este documento ha sido emitido en base a la información proporcionada por el cliente y tiene carácter referencial.

Tasa de interés efectiva anual (con base 360 días): 17.20%

Costo Efectivo Anual (en base a 360 días): 26.36%

Cantidad Total a Pagar: S/ 250,591.20

	Interés	Seguro Desg	Seguro Bien	Amortización	Envío físico de Estado de Cuenta	Evaluación de Póliza endosada	Cuota
Totales a pagar	67,874.09	2,514.09	34,834.71	145,368.00	0.00	0.00	250,591.20



**“ALTERNATIVAS DE FINANCIAMIENTO VIABLES, PARA LAS  
ADQUISICIONES DE VEHÍCULOS NUEVOS EN LA EMPRESA  
GRUPO TURÍSTICO CLASE “A” E.I.R.L., TRUJILLO – 2020”**

#	Fecha	Saldo	Interés	Seguro Desg	Seguro Bien	Amortización	Envío físico de Estado de Cuenta	Evaluación de Póliza endosada	Cuota
	31/12/2020	145,368.00							
	31/12/2020	145,368.00	0.00	0.00	0.00	0.00	0.00	0.00	0.00
1	31/01/2021	143,856.87	1,999.92	74.08	591.39	1,511.13	0.00	0.00	4,176.52
2	28/02/2021	142,068.33	1,787.60	66.21	534.16	1,788.54	0.00	0.00	4,176.52
3	31/03/2021	140,510.12	1,954.52	72.40	591.39	1,558.21	0.00	0.00	4,176.52
4	30/04/2021	138,845.93	1,870.73	69.29	572.31	1,664.18	0.00	0.00	4,176.52
5	31/05/2021	137,241.75	1,910.19	70.75	591.39	1,604.18	0.00	0.00	4,176.52
6	30/06/2021	135,532.44	1,827.21	67.68	572.31	1,709.31	0.00	0.00	4,176.52
7	31/07/2021	133,880.99	1,864.60	69.07	591.39	1,651.46	0.00	0.00	4,176.52
8	31/08/2021	132,205.97	1,841.88	68.22	591.39	1,675.02	0.00	0.00	4,176.52
9	30/09/2021	130,427.13	1,760.17	65.20	572.31	1,778.84	0.00	0.00	4,176.52
10	31/10/2021	128,702.83	1,794.37	66.46	591.39	1,724.30	0.00	0.00	4,176.52
11	30/11/2021	126,875.63	1,713.53	63.47	572.31	1,827.21	0.00	0.00	4,176.52
12	31/12/2021	125,100.66	1,745.51	64.65	591.39	1,774.97	0.00	0.00	4,176.52
13	31/01/2022	123,300.37	1,721.09	63.75	591.39	1,800.29	0.00	0.00	4,176.52
14	28/02/2022	121,246.93	1,532.16	56.75	534.16	2,053.45	0.00	0.00	4,176.52
15	31/03/2022	119,391.66	1,668.07	61.79	591.39	1,855.27	0.00	0.00	4,176.52
16	30/04/2022	117,435.89	1,589.56	58.88	572.31	1,955.77	0.00	0.00	4,176.52
17	31/05/2022	115,526.25	1,615.64	59.84	591.39	1,909.64	0.00	0.00	4,176.52
18	30/06/2022	113,517.11	1,538.10	56.97	572.31	2,009.14	0.00	0.00	4,176.52
19	31/07/2022	111,551.56	1,561.73	57.85	591.39	1,965.55	0.00	0.00	4,176.52
20	31/08/2022	109,557.96	1,534.68	56.85	591.39	1,993.60	0.00	0.00	4,176.52
21	30/09/2022	107,466.42	1,458.64	54.03	572.31	2,091.54	0.00	0.00	4,176.52
22	31/10/2022	105,414.54	1,478.48	54.76	591.39	2,051.88	0.00	0.00	4,176.52
23	30/11/2022	103,265.80	1,403.47	51.99	572.31	2,148.75	0.00	0.00	4,176.52
24	31/12/2022	101,153.98	1,420.69	52.62	591.39	2,111.81	0.00	0.00	4,176.52
25	31/01/2023	99,012.04	1,391.64	51.55	591.39	2,141.94	0.00	0.00	4,176.52
26	28/02/2023	96,645.60	1,230.35	45.57	534.16	2,366.44	0.00	0.00	4,176.52
27	31/03/2023	94,439.34	1,329.61	49.25	591.39	2,206.26	0.00	0.00	4,176.52
28	30/04/2023	92,139.06	1,257.35	46.57	572.31	2,300.28	0.00	0.00	4,176.52
29	31/05/2023	89,868.50	1,267.61	46.95	591.39	2,270.56	0.00	0.00	4,176.52
30	30/06/2023	87,505.11	1,196.49	44.32	572.31	2,363.39	0.00	0.00	4,176.52
31	31/07/2023	85,168.44	1,203.86	44.59	591.39	2,336.67	0.00	0.00	4,176.52
32	31/08/2023	82,798.43	1,171.71	43.40	591.39	2,370.01	0.00	0.00	4,176.52
33	30/09/2023	80,337.42	1,102.36	40.83	572.31	2,461.01	0.00	0.00	4,176.52
34	31/10/2023	77,898.49	1,105.25	40.94	591.39	2,438.94	0.00	0.00	4,176.52
35	30/11/2023	75,369.82	1,037.13	38.42	572.31	2,528.66	0.00	0.00	4,176.52
36	31/12/2023	72,860.02	1,036.91	38.41	591.39	2,509.81	0.00	0.00	4,176.52
37	31/01/2024	70,314.40	1,002.38	37.13	591.39	2,545.62	0.00	0.00	4,176.52
38	29/02/2024	67,629.59	904.95	33.52	553.23	2,684.81	0.00	0.00	4,176.52
39	31/03/2024	65,009.35	930.42	34.46	591.39	2,620.24	0.00	0.00	4,176.52
40	30/04/2024	62,302.72	865.52	32.06	572.31	2,706.62	0.00	0.00	4,176.52
41	31/05/2024	59,606.48	857.14	31.75	591.39	2,696.24	0.00	0.00	4,176.52
42	30/06/2024	56,825.27	793.59	29.39	572.31	2,781.22	0.00	0.00	4,176.52
43	31/07/2024	54,050.88	781.78	28.96	591.39	2,774.39	0.00	0.00	4,176.52
44	31/08/2024	51,236.91	743.61	27.54	591.39	2,813.97	0.00	0.00	4,176.52
45	30/09/2024	48,340.13	682.16	25.27	572.31	2,896.78	0.00	0.00	4,176.52
46	31/10/2024	45,444.68	665.05	24.63	591.39	2,895.45	0.00	0.00	4,176.52
47	30/11/2024	42,467.93	605.04	22.41	572.31	2,976.75	0.00	0.00	4,176.52
48	31/12/2024	39,488.71	584.26	21.64	591.39	2,979.23	0.00	0.00	4,176.52

“ALTERNATIVAS DE FINANCIAMIENTO VIABLES, PARA LAS  
ADQUISICIONES DE VEHÍCULOS NUEVOS EN LA EMPRESA  
GRUPO TURÍSTICO CLASE “A” E.I.R.L., TRUJILLO – 2020”

49	31/01/2025	36,466.98	543.27	20.12	591.39	3,021.73	0.00	0.00	4,176.52
50	28/02/2025	33,294.55	453.15	16.78	534.16	3,172.43	0.00	0.00	4,176.52
51	31/03/2025	30,184.44	458.05	16.97	591.39	3,110.11	0.00	0.00	4,176.52
52	30/04/2025	26,997.00	401.87	14.89	572.31	3,187.45	0.00	0.00	4,176.52
53	31/05/2025	23,797.04	371.41	13.76	591.39	3,199.95	0.00	0.00	4,176.52
54	30/06/2025	20,521.40	316.83	11.74	572.31	3,275.64	0.00	0.00	4,176.52
55	31/07/2025	17,229.06	282.33	10.46	591.39	3,292.34	0.00	0.00	4,176.52
56	31/08/2025	13,889.75	237.03	8.78	591.39	3,339.32	0.00	0.00	4,176.52
57	30/09/2025	10,477.32	184.93	6.85	572.31	3,412.43	0.00	0.00	4,176.52
58	31/10/2025	7,041.67	144.14	5.34	591.39	3,435.64	0.00	0.00	4,176.52
59	30/11/2025	3,534.70	93.75	3.47	572.31	3,506.98	0.00	0.00	4,176.52
60	31/12/2025	0.00	48.63	1.80	591.39	3,534.70	0.00	0.00	4,176.52

**Fuente:** Banco BCP

**Anexo 16: Simulación del Crédito Vehicular del Banco BBVA**



BBVA

< Regresar

## Préstamo Vehicular

Importe a solicitar

# S/ 145,368.00

Cuota: S/ 3,741.14

Duración total: 60 meses

TCEA Referencial de Operación: 25.789397%

— Detalle del préstamo

Producto	Préstamo Vehicular
Importe a solicitar	S/ 145,368.00
Cuota	S/ 3,741.14
Duración total	60 meses
Fecha de solicitud	31/12/2020
Días de pago	31
Tipo Seguro de Desgravamen	SIN SEGURO
Importe Seguro de Desgravamen	S/ 0.00
Importe Seguro de Bien	S/ 397.58
Tasa Efectiva Anual	20%
TCEA Referencial de Operación	25.789397%

## Préstamo Vehicular

Importe a Solicitar:	S/ 145,368.00
Días de pago:	31
Duración total (meses):	60 meses
Periodo de gracia (meses):	-
Fecha de Solicitud:	31/12/2020
Cuota	S/ 3,741.14
Tipo Seguro Desgravamen:	SIN SEGURO
Importe Seguro Desgravamen:	S/ 0.00
Importe Seguro de Bien:	S/ 397.58
Tasa Efectiva Anual:	20%
TCEA Referencial de Operación:	25.789397%
Comisión envío físico estado de cuenta:	-
Cuotas Adicionales:	-

Mes	Vencimiento	Amortización	Interés	Comisiones + Seguros	Subvención	Cuota	Saldo
1	01/02/2021	S/ 1,366.06	S/ 2,375.08	S/ 397.58	S/ 0.00	S/ 4,138.72	S/ 144,001.94
2	01/03/2021	S/ 1,684.56	S/ 2,056.58	S/ 397.58	S/ 0.00	S/ 4,138.72	S/ 142,317.38
3	31/03/2021	S/ 1,562.34	S/ 2,178.80	S/ 397.58	S/ 0.00	S/ 4,138.72	S/ 140,755.04
4	30/04/2021	S/ 1,586.25	S/ 2,154.89	S/ 397.58	S/ 0.00	S/ 4,138.72	S/ 139,168.79
5	31/05/2021	S/ 1,538.96	S/ 2,202.18	S/ 397.58	S/ 0.00	S/ 4,138.72	S/ 137,629.83
6	30/06/2021	S/ 1,634.10	S/ 2,107.04	S/ 397.58	S/ 0.00	S/ 4,138.72	S/ 135,995.73
7	02/08/2021	S/ 1,449.17	S/ 2,291.97	S/ 397.58	S/ 0.00	S/ 4,138.72	S/ 134,546.56
8	31/08/2021	S/ 1,750.47	S/ 1,990.67	S/ 397.58	S/ 0.00	S/ 4,138.72	S/ 132,796.09
9	30/09/2021	S/ 1,708.10	S/ 2,033.04	S/ 397.58	S/ 0.00	S/ 4,138.72	S/ 131,087.99
10	02/11/2021	S/ 1,531.88	S/ 2,209.26	S/ 397.58	S/ 0.00	S/ 4,138.72	S/ 129,556.11
11	30/11/2021	S/ 1,890.87	S/ 1,850.27	S/ 397.58	S/ 0.00	S/ 4,138.72	S/ 127,665.24
12	31/12/2021	S/ 1,720.99	S/ 2,020.15	S/ 397.58	S/ 0.00	S/ 4,138.72	S/ 125,944.25
13	31/01/2022	S/ 1,748.22	S/ 1,992.92	S/ 397.58	S/ 0.00	S/ 4,138.72	S/ 124,196.03
14	28/02/2022	S/ 1,967.42	S/ 1,773.72	S/ 397.58	S/ 0.00	S/ 4,138.72	S/ 122,228.61
15	31/03/2022	S/ 1,807.02	S/ 1,934.12	S/ 397.58	S/ 0.00	S/ 4,138.72	S/ 120,421.59
16	02/05/2022	S/ 1,773.64	S/ 1,967.50	S/ 397.58	S/ 0.00	S/ 4,138.72	S/ 118,647.95
17	31/05/2022	S/ 1,985.70	S/ 1,755.44	S/ 397.58	S/ 0.00	S/ 4,138.72	S/ 116,662.25
18	30/06/2022	S/ 1,955.10	S/ 1,786.04	S/ 397.58	S/ 0.00	S/ 4,138.72	S/ 114,707.15
19	01/08/2022	S/ 1,867.01	S/ 1,874.13	S/ 397.58	S/ 0.00	S/ 4,138.72	S/ 112,840.14
20	31/08/2022	S/ 2,013.62	S/ 1,727.52	S/ 397.58	S/ 0.00	S/ 4,138.72	S/ 110,826.52
21	30/09/2022	S/ 2,044.44	S/ 1,696.70	S/ 397.58	S/ 0.00	S/ 4,138.72	S/ 108,782.08
22	31/10/2022	S/ 2,019.79	S/ 1,721.35	S/ 397.58	S/ 0.00	S/ 4,138.72	S/ 106,762.29
23	30/11/2022	S/ 2,106.67	S/ 1,634.47	S/ 397.58	S/ 0.00	S/ 4,138.72	S/ 104,655.62
24	02/01/2023	S/ 1,977.35	S/ 1,763.79	S/ 397.58	S/ 0.00	S/ 4,138.72	S/ 102,678.27
25	31/01/2023	S/ 2,221.97	S/ 1,519.17	S/ 397.58	S/ 0.00	S/ 4,138.72	S/ 100,456.30
26	28/02/2023	S/ 2,306.46	S/ 1,434.68	S/ 397.58	S/ 0.00	S/ 4,138.72	S/ 98,149.84
27	31/03/2023	S/ 2,188.04	S/ 1,553.10	S/ 397.58	S/ 0.00	S/ 4,138.72	S/ 95,961.80
28	02/05/2023	S/ 2,173.28	S/ 1,567.86	S/ 397.58	S/ 0.00	S/ 4,138.72	S/ 93,788.52
29	31/05/2023	S/ 2,353.50	S/ 1,387.64	S/ 397.58	S/ 0.00	S/ 4,138.72	S/ 91,435.02
30	30/06/2023	S/ 2,341.32	S/ 1,399.82	S/ 397.58	S/ 0.00	S/ 4,138.72	S/ 89,093.70
31	31/07/2023	S/ 2,331.34	S/ 1,409.80	S/ 397.58	S/ 0.00	S/ 4,138.72	S/ 86,762.36
32	31/08/2023	S/ 2,368.23	S/ 1,372.91	S/ 397.58	S/ 0.00	S/ 4,138.72	S/ 84,394.13
33	02/10/2023	S/ 2,362.28	S/ 1,378.86	S/ 397.58	S/ 0.00	S/ 4,138.72	S/ 82,031.85



“ALTERNATIVAS DE FINANCIAMIENTO VIABLES, PARA LAS  
ADQUISICIONES DE VEHÍCULOS NUEVOS EN LA EMPRESA  
GRUPO TURÍSTICO CLASE “A” E.I.R.L., TRUJILLO – 2020”

Mes	Vencimiento	Amortización	Interés	Comisiones + Seguros	Subvención	Cuota	Saldo
34	31/10/2023	S/ 2,527.45	S/ 1,213.69	S/ 397.58	S/ 0.00	S/ 4,138.72	S/ 79,504.40
35	30/11/2023	S/ 2,523.97	S/ 1,217.17	S/ 397.58	S/ 0.00	S/ 4,138.72	S/ 76,980.43
36	02/01/2024	S/ 2,443.77	S/ 1,297.37	S/ 397.58	S/ 0.00	S/ 4,138.72	S/ 74,536.66
37	31/01/2024	S/ 2,638.34	S/ 1,102.80	S/ 397.58	S/ 0.00	S/ 4,138.72	S/ 71,898.32
38	29/02/2024	S/ 2,677.38	S/ 1,063.76	S/ 397.58	S/ 0.00	S/ 4,138.72	S/ 69,220.94
39	01/04/2024	S/ 2,610.18	S/ 1,130.96	S/ 397.58	S/ 0.00	S/ 4,138.72	S/ 66,610.76
40	30/04/2024	S/ 2,755.61	S/ 985.53	S/ 397.58	S/ 0.00	S/ 4,138.72	S/ 63,855.15
41	31/05/2024	S/ 2,730.71	S/ 1,010.43	S/ 397.58	S/ 0.00	S/ 4,138.72	S/ 61,124.44
42	01/07/2024	S/ 2,773.92	S/ 967.22	S/ 397.58	S/ 0.00	S/ 4,138.72	S/ 58,350.52
43	31/07/2024	S/ 2,847.82	S/ 893.32	S/ 397.58	S/ 0.00	S/ 4,138.72	S/ 55,502.70
44	02/09/2024	S/ 2,805.74	S/ 935.40	S/ 397.58	S/ 0.00	S/ 4,138.72	S/ 52,696.96
45	30/09/2024	S/ 2,988.54	S/ 752.60	S/ 397.58	S/ 0.00	S/ 4,138.72	S/ 49,708.42
46	31/10/2024	S/ 2,954.56	S/ 786.58	S/ 397.58	S/ 0.00	S/ 4,138.72	S/ 46,753.86
47	02/12/2024	S/ 2,977.26	S/ 763.88	S/ 397.58	S/ 0.00	S/ 4,138.72	S/ 43,776.60
48	31/12/2024	S/ 3,093.45	S/ 647.69	S/ 397.58	S/ 0.00	S/ 4,138.72	S/ 40,683.15
49	31/01/2025	S/ 3,097.38	S/ 643.76	S/ 397.58	S/ 0.00	S/ 4,138.72	S/ 37,585.77
50	28/02/2025	S/ 3,204.36	S/ 536.78	S/ 397.58	S/ 0.00	S/ 4,138.72	S/ 34,381.41
51	31/03/2025	S/ 3,197.10	S/ 544.04	S/ 397.58	S/ 0.00	S/ 4,138.72	S/ 31,184.31
52	30/04/2025	S/ 3,263.72	S/ 477.42	S/ 397.58	S/ 0.00	S/ 4,138.72	S/ 27,920.59
53	02/06/2025	S/ 3,270.59	S/ 470.55	S/ 397.58	S/ 0.00	S/ 4,138.72	S/ 24,650.00
54	30/06/2025	S/ 3,389.10	S/ 352.04	S/ 397.58	S/ 0.00	S/ 4,138.72	S/ 21,260.90
55	31/07/2025	S/ 3,404.71	S/ 336.43	S/ 397.58	S/ 0.00	S/ 4,138.72	S/ 17,856.19
56	01/09/2025	S/ 3,449.40	S/ 291.74	S/ 397.58	S/ 0.00	S/ 4,138.72	S/ 14,406.79
57	30/09/2025	S/ 3,527.99	S/ 213.15	S/ 397.58	S/ 0.00	S/ 4,138.72	S/ 10,878.80
58	31/10/2025	S/ 3,569.00	S/ 172.14	S/ 397.58	S/ 0.00	S/ 4,138.72	S/ 7,309.80
59	01/12/2025	S/ 3,625.47	S/ 115.67	S/ 397.58	S/ 0.00	S/ 4,138.72	S/ 3,684.33
60	31/12/2025	S/ 3,684.33	S/ 56.41	S/ 397.58	S/ 0.00	S/ 4,138.32	S/ 0.00
		S/ 145,368.00	S/ 79,100.00	S/ 23,854.80	S/ 0.00	S/ 248,322.80	

Fuente: Banco BBVA



### **Anexos 17: Matriz de Instrumentos – Entrevista**

#### **Entrevista**

**Objetivo:** Conocer y evaluar en qué condiciones se encuentra operando la Empresa Grupo Turístico Clase “A”, obteniendo una perspectiva general brindada por el gerente, sobre los factores que intervienen en la operatividad de la empresa.

#### **Datos Generales de la entrevista**

Cargo del entrevistado:

.....

Lugar de la entrevista:

.....

Fecha:

.....

---

1) ¿Qué alternativa de financiamiento cree usted viable para las adquisiciones de los vehículos nuevos?

PRÉSTAMO COMERCIAL \_\_\_\_\_

LEASING FINANCIERO \_\_\_\_\_

CRÉDITO VEHICULAR \_\_\_\_\_

NINGUNO \_\_\_\_\_



2) ¿Conoce usted alguna Entidad Financiera que brinden éstas Alternativas de  
Financiamiento para así poder adquirir las unidades?

SÍ \_\_\_\_\_

NO \_\_\_\_\_

3) Para Usted, ¿Cuál de los siguientes Organismos Privados tiene una mejor política de  
promoción de sus ofertas de financiamiento?

BANCOS \_\_\_\_\_

CAJAS \_\_\_\_\_

4) ¿La empresa goza actualmente de algún tipo de crédito?

SÍ \_\_\_\_\_

NO \_\_\_\_\_

5) ¿El financiamiento o crédito aprobado por las instituciones financieras, cubre sus  
necesidades y expectativas?

SÍ \_\_\_\_\_

NO \_\_\_\_\_



6) ¿Cuáles de los siguientes aspectos considera usted qué es la principal limitante para optar a los programas crediticios ofrecidos por los distintas Entidades?

Tiempo de Respuesta \_\_\_\_\_

Tasa de Interés \_\_\_\_\_

Garantías Solicitadas \_\_\_\_\_

7) Como alternativa de financiamiento, para cumplir con alguna de sus contrataciones.  
¿Estaría dispuesto a asociarse con otra empresa del sector?

SÍ \_\_\_\_\_

NO \_\_\_\_\_

Nombre: Félix Ramón Gamarra Ortiz

Firma





**Anexos 18: Matriz de Instrumentos – Entrevista respondida**

**Entrevista**

**Objetivo:** Conocer y evaluar en qué condiciones se encuentra operando la Empresa Grupo Turístico Clase “A”, obteniendo una perspectiva general brindada por el gerente, sobre los factores que intervienen en la operatividad de la empresa.

**Datos Generales de la entrevista**

Cargo del entrevistado:

..... Gerente General .....

Lugar de la entrevista:

..... Empresa Grupo Turístico Clase “A” E.I.R.L. ....

Fecha:

..... 14 de Diciembre de 2021 .....

1) ¿Qué alternativa de financiamiento cree usted viable para las adquisiciones de los vehículos nuevos?

PRÉSTAMO COMERCIAL

LEASING FINANCIERO

CRÉDITO VEHICULAR

NINGUNO

2) ¿Conoce usted alguna Entidad Financiera que brinden éstas Alternativas de  
Financiamiento para así poder adquirir las unidades?

SÍ

NO

3) Para Usted, ¿Cuál de los siguientes Organismos Privados tiene una mejor  
política de promoción de sus ofertas de financiamiento?

BANCOS

CAJAS

4) ¿La empresa goza actualmente de algún tipo de crédito?

SÍ

NO

5) ¿El financiamiento o crédito aprobado por las instituciones financieras, cubre  
sus necesidades y expectativas?

SÍ

NO



6) ¿Cuáles de los siguientes aspectos considera usted que es la principal limitante para optar a los programas crediticios ofrecidos por los distintas Entidades?

Tiempo de Respuesta \_\_\_\_\_

Tasa de Interés  X

Garantías Solicitadas \_\_\_\_\_

7) Como alternativa de financiamiento, para cumplir con alguna de sus contrataciones. ¿Estaría dispuesto a asociarse con otra empresa del sector?

SI \_\_\_\_\_

NO  X