

FACULTAD DE INGENIERÍA

Carrera de **INGENIERÍA INDUSTRIAL**

“PROPUESTA DE MEJORA EN LAS ÁREAS DE  
ALMACÉN Y VENTAS PARA REDUCIR LOS  
COSTOS OPERACIONALES EN UNA  
DISTRIBUIDORA DE AUTOREPUESTOS EN LA  
CIUDAD DE TRUJILLO EN EL AÑO 2023”

Tesis para optar al título profesional de:

**Ingeniero Industrial**

**Autores:**

Miguel Antonio Piscoya Moncada

Ericka Alexandra Sanchez Herrera

**Asesor:**

Mg. Ing. Rafael Castillo Cabrera

<https://orcid.org/0000-0001-6804-5852>

Trujillo - Perú

2023

**JURADO EVALUADOR**

Jurado 1 Presidente(a)	<b>Enrique Martin, Avendaño Delgado</b>	<b>18087740</b>
	Nombre y Apellidos	N.º DNI

Jurado 2	<b>Mario Alberto, Alfaro Cabello</b>	<b>07752467</b>
	Nombre y Apellidos	N.º DNI

Jurado 3	<b>Napoleón, Jauregui Nongrados</b>	<b>32853299</b>
	Nombre y Apellidos	N.º DNI

## INFORME DE SIMILITUD

### TESIS

#### INFORME DE ORIGINALIDAD

**5%**

INDICE DE SIMILITUD

**5%**

FUENTES DE INTERNET

**1%**

PUBLICACIONES

**0%**

TRABAJOS DEL ESTUDIANTE

#### FUENTES PRIMARIAS

**1**

[hdl.handle.net](http://hdl.handle.net)

Fuente de Internet

**4%**

**2**

[repositorio.upn.edu.pe](http://repositorio.upn.edu.pe)

Fuente de Internet

**<1%**

**3**

[1library.co](http://1library.co)

Fuente de Internet

**<1%**

**4**

Kamyla Maria Ferreira. "Problema de Roteamento de Veículos com Restrições de Empacotamento Bidimensional e Entrega Fracionada para a Minimização da Emissão de Dióxido de Carbono", Universidade de Sao Paulo, Agencia USP de Gestao da Informacao Academica (AGUIA), 2022

Publicación

**<1%**

**5**

Antonio Geraldo da Rocha Vidal. "Seleção de pacotes de software administrativo para microcomputadores na pequena e média empresa: um estudo exploratório", Universidade de Sao Paulo, Agencia USP de

**<1%**

## DEDICATORIA

*A nuestros padres quienes con su amor, paciencia y esfuerzo nos han permitido llegar a cumplir hoy un sueño más, gracias por inculcar en nosotros el ejemplo de esfuerzo y valentía, de no tener las adversidades porque Dios está con nosotros siempre.*

*A toda nuestra familia porque con sus oraciones, consejos y palabras de aliento hicieron de nosotros mejores personas y de una u otra forma nos acompañaron en todos nuestros sueños y metas.*

*A nuestros amigos por su cariño y apoyo incondicional, durante todo este proceso, por estar con nosotros en todo momento, gracias. Finalmente quiero dedicar esta tesis a nuestros compañeros, por apoyarnos, por extender su mano en momentos difíciles y por el tiempo brindado cada día.*

## AGRADECIMIENTO

*En primera instancia, agradecer a nuestros padres, personas de gran sabiduría, quienes han sido la base de nuestra formación, apoyo incondicional, ejemplo de superación, humildad y sacrificio.*

*Gracias a UPN, por habernos permitido formarnos en ella, gracias a todas las personas que fueron partícipes de este proceso, ya sea de manera directa o indirecta, a los responsables de realizar su pequeño aporte y que el día de hoy se vea reflejado este gran paso por la universidad.*

*Gracias a Dios, que fue nuestro principal apoyo y motivador para cada día continuar sin tirar la toalla. Gracias a la vida por nuestro nuevo triunfo, gracias a todas las personas que nos apoyaron y creyeron en la realización de esta tesis.*

## Tabla de contenido

<b>JURADO EVALUADOR</b>	2
INFORME DE SIMILITUD	3
DEDICATORIA	4
AGRADECIMIENTO	5
TABLA DE CONTENIDO	6
ÍNDICE DE TABLAS	7
ÍNDICE DE FIGURAS	9
ÍNDICE DE ANEXOS	10
RESUMEN	11
CAPÍTULO I: INTRODUCCIÓN	12
CAPÍTULO II: METODOLOGÍA	13
CAPÍTULO III: RESULTADOS	68
CAPÍTULO IV: DISCUSIÓN Y CONCLUSIONES	75
REFERENCIAS	80
ANEXOS	83

## Índice de tablas

<b>Tabla1.</b> Técnica, Instrumentos y Aplicación _____	18
<b>Tabla2.</b> Herramientas y métodos para procesar los datos _____	20
<b>Tabla3.</b> Etapas y procedimientos _____	20
<b>Tabla4.</b> Resumen de causas raíz _____	30
<b>Tabla5.</b> CR1 y CR6 Porcentaje y Pérdida de ambas causas raíz _____	30
<b>Tabla6.</b> Personal No capacitado del área de Almacén _____	31
<b>Tabla7.</b> Personal No capacitado del área de Ventas _____	31
<b>Tabla8.</b> Pérdida de las causas raíz _____	32
<b>Tabla9.</b> Datos de devoluciones y ventas no efectuadas _____	32
<b>Tabla10.</b> CR2 y CR5 Porcentaje y pérdida de las causas raíz _____	33
<b>Tabla11.</b> Pérdida de la causa raíz _____	33
<b>Tabla12.</b> Muestreo para obtener N° de clientes de enero _____	34
<b>Tabla13.</b> Productos Codificados _____	35
<b>Tabla14.</b> CR3 Porcentaje y pérdida de la causa raíz _____	35
<b>Tabla15.</b> Muestreo para obtener pérdida de la causa raíz _____	36
<b>Tabla16.</b> Porcentaje y pérdida de la causa raíz _____	36
<b>Tabla17.</b> Datos monetarios de gastos de productos estancados _____	37
<b>Tabla18.</b> Pérdida de la causa raíz _____	37
<b>Tabla19.</b> CR7 Porcentaje y pérdida de la causa raíz _____	38
<b>Tabla20.</b> Datos para obtener la pérdida de la causa raíz _____	38
<b>Tabla21.</b> Toma de tiempos de intervalo de clientes _____	38
<b>Tabla22.</b> Datos sobre horas de trabajo y ocio _____	39
<b>Tabla23.</b> Pérdida de la causa raíz _____	40
<b>Tabla24.</b> CR8 y CR9 Porcentaje y pérdidas de las causas raíz _____	40
<b>Tabla25.</b> Toma de tiempos de las causas raíz _____	41
<b>Tabla26.</b> Datos de la pérdida de las causas raíz _____	41
<b>Tabla27.</b> Metodología 5S _____	42
<b>Tabla28.</b> Matriz de indicadores _____	43
<b>Tabla29.</b> CR1 y CR6 Porcentaje y pérdida de las causas raíz _____	44
<b>Tabla30.</b> Personal capacitado en el área de almacén _____	44

<b>Tabla31.</b> Personal capacitado en el área de ventas _____	45
<b>Tabla32.</b> Datos de pedidos inconformes y devoluciones _____	45
<b>Tabla33.</b> Datos de productos defectuosos _____	45
<b>Tabla34.</b> CR2 y CR5 Porcentaje y pérdida luego de la propuesta de solución _____	49
<b>Tabla35.</b> Nueva pérdida de CR2 y CR5 _____	49
<b>Tabla36.</b> Datos de demora promedio de almacén _____	50
<b>Tabla37.</b> Productos codificados _____	51
<b>Tabla38.</b> CR3 Porcentaje y pérdida después de la propuesta de solución _____	51
<b>Tabla39.</b> Resumen de criterios de proveedores _____	53
<b>Tabla40.</b> Nueva pérdida después de la propuesta de solución _____	53
<b>Tabla41.</b> Simulación de proveedores _____	54
<b>Tabla42.</b> CR4 Porcentaje y pérdida después de la propuesta de solución _____	54
<b>Tabla43.</b> Datos de ABC _____	54
<b>Tabla44.</b> Stock de productos _____	55
<b>Tabla45.</b> Datos generales _____	55
<b>Tabla46.</b> CR7 porcentaje y pérdida después de la propuesta de mejora _____	55
<b>Tabla47.</b> Datos de toma de tiempos _____	56
<b>Tabla48.</b> Reporte de actividades del personal _____	56
<b>Tabla49.</b> Tiempos ocio y de trabajo neto _____	57
<b>Tabla50.</b> Pérdida por trabajador _____	57
<b>Tabla51.</b> Beneficio _____	57
<b>Tabla52.</b> CR8 y CR9 Porcentaje y pérdida después de la propuesta de solución _____	58
<b>Tabla53.</b> Nueva toma de tiempos _____	59
<b>Tabla54.</b> Tiempos muertos y su pérdida _____	59
<b>Tabla55.</b> Suministros de la metodología 5S _____	64
<b>Tabla56.</b> Costos operativos _____	64
<b>Tabla57.</b> Resumen de inversión _____	65
<b>Tabla58.</b> Requerimientos de Estados de Resultados _____	65
<b>Tabla59.</b> Inversión y Costo de Oportunidad _____	65
<b>Tabla60.</b> Estado de Resultados _____	66
<b>Tabla61.</b> Flujo de Caja _____	66
<b>Tabla62.</b> Resultados de cálculos _____	67
<b>Tabla63.</b> Resumen de pérdidas, actuales y beneficio de la propuesta _____	68
<b>Tabla64.</b> Pérdidas iniciales y pérdidas mejoradas _____	69
<b>Tabla65.</b> Participación de pérdidas y pérdidas actuales _____	70



## Índice de figuras

<i>Figura 1.</i> Origen de las importaciones de enero-marzo 2022	2
<i>Figura 2.</i> Cadena de valor	22
<i>Figura 3.</i> Layout de la empresa	22
<i>Figura 4.</i> Organigrama	23
<i>Figura 5.</i> Análisis FODA	25
<i>Figura 6.</i> Ishikawa del área de almacén	27
<i>Figura 7.</i> Ishikawa del área de ventas	29
<i>Figura 8.</i> Temas de capacitación	46
<i>Figura 9.</i> Formato de solicitud	47
<i>Figura 10.</i> Cronograma de fechas de capacitación	48
<i>Figura 11.</i> Ponderación de Automotriz Royal EIRL	52
<i>Figura 12.</i> Ponderación de Shalom Empresarial S.A.C	52
<i>Figura 13.</i> Ponderación de Hunter Perú S.A	52
<i>Figura 14.</i> Ponderación de Grau Logística Express S.A.C	52
<i>Figura 15.</i> Ponderación de Importaciones Peruvian S.A	52
<i>Figura 16.</i> Tarjeta Seiri y Seiso	60
<i>Figura 17.</i> Plan maestro de metodología 5S	61
<i>Figura 18.</i> Programa de limpieza	62
<i>Figura 19.</i> Check list	63
<i>Figura 20.</i> Comparación de pérdidas y beneficio	68
<i>Figura 21.</i> Costos actuales y mejorados de las causas raíz del área de Almacén	69
<i>Figura 22.</i> Costos actuales y mejorados de las causas raíz del área de ventas	70
<i>Figura 23.</i> Porcentaje de reducción en el área de ventas	70
<i>Figura 24.</i> Porcentaje de reducción del área de almacén	71
<i>Figura 25.</i> Comparación de V.A y V.M de las CRI, CR6 y CR2	71
<i>Figura 26.</i> Comparación de V.A y V.M de CR5	72
<i>Figura 27.</i> Comparación de V.A y V.M de CR4	72
<i>Figura 28.</i> Comparación de V.A y V.M de CR7	73
<i>Figura 29.</i> Comparación de V.A y V.M de CR3	73
<i>Figura 30.</i> Comparación de V.A y V.M de CR9	74

## Índice de Anexos

<i>Anexo 1. Inventario</i>	83
<i>Anexo 2. Muestreo Mensual</i>	126
<i>Anexo 3. Productos Estancados</i>	128
<i>Anexo 4. Nuevo muestreo CRI-CR6</i>	154
<i>Anexo 5. Codificación</i>	155
<i>Anexo 6. Sistema ABC</i>	181
<i>Anexo 7. Área de ventas</i>	209
<i>Anexo 8. Área de almacén</i>	209
<i>Anexo 9. Área de almacén con productos desordenados</i>	210
<i>Anexo 10. Tránsito de operarios</i>	210

## RESUMEN

El presente proyecto tiene como objetivo principal la disminución de costos operativos de una empresa Distribuidora de Autorepuestos, de tipo Aplicada y Pre-Experimental, diagnosticando problemas en las áreas de almacén y ventas, se desarrolló una propuesta de mejora en dichas áreas. Los problemas principales fueron seleccionados tomando en cuenta distintas herramientas y métodos de obtención de datos tales como: observaciones, entrevistas, muestreos y encuestas. La investigación deja en evidencia problemas en el personal, con proveedores, baja rotación de productos, falta de codificación, entre otros. Por eso se le propuso a la empresa brindar capacitaciones, implementación de un software para las ventas y la aplicación de un sistema logístico. El primer diagnóstico tuvo una pérdida mensual de S/ 10 452.39 soles en el área de almacén y S/ 5 286.41 soles en el área de ventas. Luego de las propuestas de mejoras se obtuvo como resultado una nueva pérdida mensual en el área de almacén de S/ 1 690.41 y en el área de ventas de S/ 689.17, así como una inversión de S/. 6 049 soles, por último la evaluación económica: VAN con S/. 13 567.85, el TIR con 29%, el PRI de 4 meses y un B/C de 3.24.

**PALABRAS CLAVES:** Logística, Almacén, Ventas y Autorepuestos.

## CAPÍTULO I: INTRODUCCIÓN

### 1.1. Realidad problemática

Santillán M. (2022) considera lógico y acertado a China como el mayor productor de autopartes a nivel global, con un valor estimado de US\$ 470 mil millones en su producción. En segundo y tercer lugar a Estados Unidos y Japón con US\$ 228 mil millones y US\$ 172 mil millones respectivamente, invertidos en producción. Por otra parte en los últimos 6 años México ha logrado escalar al cuarto lugar con un valor de US\$ 94 778 millones en componentes automotrices, dejando a Alemania en un quinto lugar con un valor de US\$ 87 224 millones.

Bustamante A. (2022) explica que “no es un fenómeno ocasionado por la pandemia del covid-19, sino que es un proceso paulatino de los últimos seis años”, adicionalmente el país latinoamericano se ha visto fortalecido por la inversión extranjera y la gran producción de principales autopartes que difícilmente pueden ser sustituidas en su fabricación por robots.

Según La sociedad de comercio del Perú (2022), el origen principal de las importaciones provino de 5 principales países: China, EEUU, Brasil, Argentina y México, posicionando a China y EEUU como principales proveedores con un 51%, ascendiendo a US\$ 7140 millones de participación en el primer trimestre en importación. Por otra parte, Brasil, Argentina y México conformarían el 15% con un incremento de US\$ 2138 millones con respecto al año anterior. Finalmente el 34% restante proviene del aporte de pequeños porcentajes de múltiples países. El incremento monetario se ve reflejado en productos más caros mas no en la cantidad de estos, esto se debe a que los precios se ven impactados por la inflación local, incrementando costos de producción y por ende la venta a los consumidores.

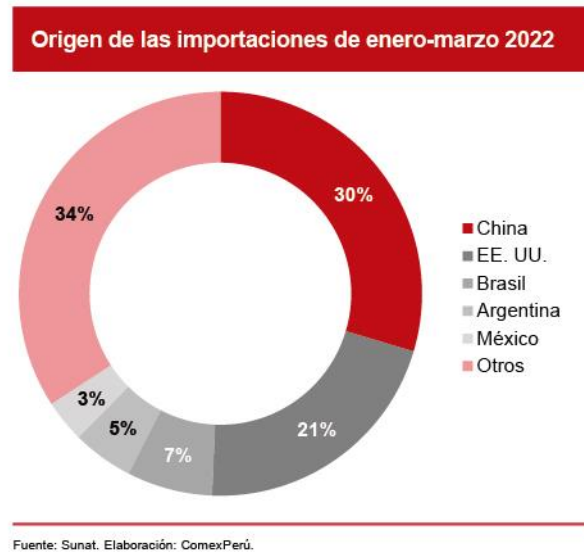

**Figura 1.** Origen de las importaciones de enero-marzo 2022

Fuente: Empresa Distribuidora de Autorepuestos. Elaboración Los Autores.

La distribuidora de autorepuestos es una empresa dedicada a la importación de autopartes, desde la compra y venta de lubricantes, partes de motor, filtros, sistemas de transmisión, entre otros. La empresa ha ido formando parte del mercado automotriz con un sólido crecimiento desde el año 2000. En la actualidad la empresa sigue utilizando métodos convencionales de venta y sin ninguna propuesta de marketing y/o determinando control logístico, la empresa se ha visto envuelta en una serie de problemas, los cuales se ven reflejados en el desproporcionado crecimiento en ventas en estos últimos meses del año 2022.

La empresa presenta elevados costos en su área de logística, la cual en el presente trabajo de tesis tienen como finalidad realizar una propuesta de mejora para la reducción de los costos operacionales en las subáreas de almacén y en ventas.

El área de almacén es la encargada de realizar los procesos de recepción, verificación, mantenimiento, almacenaje y distribución de los productos. En dicha área se cuenta con un

stock de 29877 productos con diferentes niveles de rotación, dicha área cuenta con 4 trabajadores los cuales no están capacitados para realizar todas las funciones impuestas por la empresa, lo cual se ve reflejado en una pérdida de S/ 5 618 soles mensual. Además en la actualidad la empresa cuenta con 2130 productos de los cuales 1157 están codificados y añadidos a una base de datos, generando una demora entre 5 min y 15 min al ubicar un producto, es por eso por lo que por la ausencia de control de Almacén y Falta de codificación de Productos se ve reflejado una pérdida de S/1 087.61 mensual. De igual manera con la falta de planificación en los tiempos de entrega se tuvo una pérdida mensual de S/ 2 490. Finalmente la pérdida mensual en la falta de rotación de productos es de S/ 1 256.77 soles. En un primer diagnóstico se identificó una pérdida anual de S/ 10 452.39 soles en el área de almacén.

El área de ventas es la encargada de realizar los procesos de recepción y atención al cliente, búsqueda del producto en inventario, solicitud a almacén y entre de los productos. En dicha área se recibe un promedio diario de 16 clientes, dicha área cuenta con 3 trabajadores los cuales no están capacitados para realizar todas las funciones impuestas por la empresa teniendo como problema la mala distribución de funciones de personal lo cual se ve reflejado en una pérdida de S/ 1 610 soles mensual. Además en la falta de orden establecido en el área de ventas y mala distribución de áreas se obtuvo una pérdida mensual de S/ 3 676.41 soles. Por último, en la actualidad la empresa no cuenta con la tecnología adecuada para la determinar la ubicación de productos y la emisión de boletas y facturas electrónicas. Por último, en un primer diagnóstico se identificó una pérdida mensual de S/ 5 286.41 soles en el área de ventas.

En la actualidad la empresa cuenta con problemas en su distribución de áreas, compra de productos, capacitaciones en personal y con la tecnología inadecuada para la determinación de la ubicación de productos, así como la emisión de boletas y facturas electrónicas.

A todo esto, se presenta el trabajo de investigación titulado “PROPUESTA DE MEJORA EN LAS ÁREAS DE ALMACÉN Y VENTAS PARA REDUCIR LOS COSTOS OPERACIONALES EN UNA EMPRESA DISTRIBUIDORA DE AUTOREPUESTOS EN LA CIUDAD DE TRUJILLO EN EL AÑO 2023”.

## **1.2. Justificación**

En la actualidad, la logística es una actividad primordial para el correcto funcionamiento de cualquier empresa, dedicada a la planificación, control del flujo de materiales y capital. Una adecuada gestión de almacén puede mejorar la eficiencia, eficacia, reducir costos y como resultado incrementar la satisfacción del cliente

Sin embargo, en la actualidad existen varios desafíos y oportunidades para una buena gestión logística, como la expansión, la digitalización y sostenibilidad en el mercado. Por lo tanto, es necesaria la investigación y desarrollo de nuevas estrategias y herramientas que vayan de acuerdo con la empresa a la cual se desea imponer, con la finalidad de enfrentar retos y aprovechar oportunidades de buena manera.

Teniendo en cuenta lo mencionado anteriormente, la realización de este proyecto de tesis tiene como propósito: analizar y proponer mejoras en el área de almacén y por consiguiente en el área de ventas dentro de la empresa, utilizando diversas fuentes y herramientas de ingeniería, se recopilará información necesaria para un primer diagnóstico,

posteriormente se propondrá una serie de propuestas de mejoras y por último se evaluará los diferentes resultados obtenidos con las mejoras.

El resultado de este proyecto de tesis será una contribución valiosa al conocimiento de futuras generaciones, así como una herramienta útil para la empresa o el sector, ya que permitirá mejorar su desempeño y adaptarse mejor a las exigencias del mercado y de la sociedad.

### **1.3. Antecedentes de la investigación**

#### **Internacionales**

Montenegro K. (2020) en su investigación titulada: "Análisis de proveeduría para importación de autopartes a la empresa Solo Camperos", de carácter cualitativa descriptiva, se orienta en la realización de un análisis de proveedores para la importación de autopartes a la empresa, con la finalidad de conocer las capacidades que esta tiene de responder a las exigencias del comercio internacional, por otra parte plantear diferentes propuestas y estrategias que aporten al conocimiento y desarrollo de la empresa. Para llevar a cabo el proyecto se realizaron una serie de diagnósticos, con el fin de definir: proveedores, productos, compradores y múltiples situaciones que contribuyan al primer diagnóstico, por otro lado, se realiza una clasificación para determinar el grado de afinidad con países con altas tendencias a exportar autopartes a Colombia. Además, se determinará un conjunto de estrategias que ayuden a generar utilidades a Solo Camperos, sin dejar de lado el estatus de la marca, permitiendo un mejor posicionamiento en el mercado y el sector de autopartes.

Tabares S. & Cabra W. (2020) en su presente investigación documental titulada: "Estrategias de Internacionalización para Empresas Medianas del Sector Autopartes de la Ciudad De Medellín", se centró en identificar aquellas estrategias más concretas para



empresas medianas del sector autopartes con deseo de incursionar en el mercado internacional, teniendo en cuenta las altas exigencias del mercado y el constante crecimiento que ha tenido el sector en estos últimos años, ha sido pieza fundamental para evaluar la posición de las empresas con respecto a su capacidad de respuesta y que plan estratégico usar. Finalmente, la investigación busca crear estrategias y situaciones para las empresas medianas del sector autopartes, donde lo principal es buscar el equilibrio que se adecuen a sus objetivos, debido a que el mercado se encuentra en constante evolución.

### **Nacionales**

Chinchay M. (2018) en su investigación cualitativa, con metodología de diseño no experimental, titulada: "Los mecanismos de control interno en los almacenes de autopartes y Repuestos Vehiculares en el Perú." como objetivo principal identificó los mecanismos de control interno en almacenes de autorepuestos en el país y en la empresa Repuestos y Representaciones Vicente E.I.R.L. Haciendo uso de técnicas como: encuestas, entrevistas y observación directa para la obtención de información, como resultado a lo aplicado se determinó la necesidad de la implementación de un sistema interno, el cual permita tener un adecuado control de almacén, evaluar la dimensión del negocio, aplicar medidas correctivas en las diferentes áreas, consignar una distribución correcta el área y desempeño de trabajadores.

Del Carpio M. (2018) en su trabajo de investigación realizado por un método descriptivo, aplicativo y explicativo denominado "Análisis y propuesta de mejora para la gestión de almacenes e inventarios en una empresa del rubro automotriz en la ciudad de Arequipa", después de recopilar la información necesaria y los diferentes procesos de la empresa, ha podido identificar aquellas deficiencias que presenta el área de logística, tales

como: deficiente organización del área, diferencias en los inventarios, incremento de productos obsoletos ,falta de capacitación a los colaboradores y finalmente un deficiente control de los inventarios. Identificadas las deficiencias, se plantearon propuestas de mejora, entre ellas: reorganizar la estructura organizacional del área de logística, definir las funciones y puesto de cada colaborador que pertenece a dicha área, realizar una clasificación de los repuestos en base al costeo ABC, optimizar el diseño del almacén y finalmente determinar el ahorro obtenido.

### **Locales**

Kong J. (2018) en su investigación titulada: "Propuesta de mejora en el área de almacén para reducir los costos operativos del producto arándano envasado en la empresa TAL S.A", tiene como objetivo principal determinar el impacto de la propuesta de mejora en el área de almacén sobre los costos operativos del arándano envasado en la empresa TAL S.A. Dicho objetivo principal fue definido después de realizar un diagnóstico previo a la empresa en estudio. Estudio donde se pudo encontrar aquellos inconvenientes que presentaba el área y a partir de ello se pudo identificar las causas raíz de cada uno de ellos. Teniendo en cuenta lo mencionado anteriormente, se eligió la mejor metodología para proponer soluciones a dichos problemas. La investigación concluye con una reducción en el tiempo de traslado de los operarios en un 61.87%, con un ahorro mensual de S/. 3,214.05; también se tuvo un plan de capacitación y evaluación de desempeño con una reducción de 20%, representada por un ahorro mensual de S/. 4,775.04; y con los indicadores de gestión de stock redujo un 98.70% con un ahorro mensual de S/. 11,288.36. Por último, se obtuvo un B/C de S/. 3.52 que representa que la propuesta es factible y rentable para la empresa.

Goicochea A. & Orozco J. (2019) en su investigación de análisis aplicado no experimental, titulada "La planificación financiera y su incidencia en la rentabilidad de la empresa Autopartes La Repuestera S.A.C. Trujillo, 2019" se realizó con la finalidad de poder determinar la incidencia de la planificación financiera en la rentabilidad de la empresa Autopartes La Repuestera S.A.C. en el periodo 2019. Los datos obtenidos en el estudio se obtuvieron debido al análisis documental elaborado en la empresa, por los cuales se tomó como población y muestra a la Empresa Autopartes La Repuestera S.A.C. Luego de la ardua investigación se concluyó, que la planificación financiera incide positivamente en la rentabilidad de la empresa debido a que mejoró la situación económica y financiera en el periodo 2019, dado que cuando no se aplicó la planificación financiera se tuvo resultados de S/. 1,289,225 en sus ventas y una rentabilidad del activo de 21.02% en el año 2019. Después de haber aplicado la planificación financiera a través de proyectar el Estado de situación Financiera y el Estado de resultados, se obtuvo S/. 1,421,042 soles en sus ventas y una rentabilidad del activo de 43.5%, consiguiendo un mejor resultado para la empresa Autopartes La Repuestera S.A.C.

#### **1.4. Bases Teóricas**

##### **ABC**

Según Collignon J. & Vermorel J. (2012), comenta que el método ABC categoriza los inventarios en 3 categorías, A, B y C, con importancia mayor a los de la categoría A y así sucesivamente.

Según Solano M (2003), la metodología ABC dirige costos de una empresa con respecto a sus productos y servicios que brindan. La mayoría de las empresas usan el método ABC para una mejor administración y decisiones de las operaciones que generan costos.

## **Almacén**

Según García A. (2010), el almacén es parte importante de una empresa comercial o industrial, teniendo como objetivos el control y abastecimiento de productos o materiales. Por ende, dentro del área de almacén debe ser ordenado, limpio y fácil de transitar. Las empresas deben ser conscientes que esta área tiene como finalidad: proteger, generar utilidad y administrar.

### **Codificación de materiales y ubicación**

Según Mira J. (2021), la codificación trata de identificar productos y artículos con un código, dentro de un almacén. Este código se observa en la etiqueta de cada producto o caja de estos, permitiendo su acceso electrónicamente.

### **Diagrama de Ishikawa**

Según Blanco J. (2014), la metodología fue impuesta por Karou Ishikawa para solucionar problemas de manera ordenada y analítica de sus causas. Es también llamada Diagrama causa/efecto o espina de pez y considerada una de las 7 herramientas de calidad, su propósito es ordenar las causas de los problemas y analizarlas para conocer la situación de las empresas desde el inicio. Considera 6 factores, llamadas las 6M's: Mano de obra, Materiales, Métodos, Mantenimiento, Medio Ambiente y Maquinaria, estos son las espinas principales del diagrama, obteniendo el problema y luego buscando las causas se agregan las espinas secundarias, y así se tiene un diagrama con problemas y causas de una situación inicial de una empresa.

### **Inventario**

Westreicher G. (2020), dice que el inventario es un registro o constancia de activos pertenecientes a una persona o empresa, con fines contables y administrativos. Dentro de

una empresa lo que se registra son productos terminados, bienes y materia prima, y para una persona natural se refiere a sus bienes dentro de su inmueble en caso de mudanza o seguro para evitar robos.

### **Gestión de Almacenes**

Salazar B. (2019), comenta que la gestión de almacenes es el proceso logístico que comienza desde que se recepciona, almacena y mueve dentro del almacén hasta el consumidor. Su objetivo es optimizar el área logística, en el abastecimiento y en la distribución física de una empresa, garantizando el suministro continuo de materiales o productos.

### **Logística**

Carro R., & González E. el propósito de la logística es definir la estructura de las diferentes áreas de la empresa que intervienen en el aprovisionamiento de la materia prima y la entrega al cliente, teniendo en cuenta todo lo anterior, el éxito de una empresa depende en gran medida a la calidad, oportunidad y el costo de los bienes y servicios que esta produce.

### **Metodología 5S**

Según Ruiz M. (2021) la metodología 5S es una herramienta de Lean Manufacturing, originario de Japón, y que trata sobre las mejoras en orden y limpieza, creando estándares en sus procesos, al ponerlo en práctica mejora la vida personal y profesional, por lo tanto elevando la productividad en las empresas y eliminando la muda sin aporte al producto o servicio final.

### **Plan, diseño y evaluación de capacitaciones**

Según el autor Chiavenato I. (2007), las capacitaciones son procesos sistemáticos y ordenados de corto plazo, por los cuales las personas o empresas obtienen conocimientos, habilidades y competencias objetivas.

Cuando se detectan las necesidades de los empleados y de la empresa, inmediatamente se desarrolla un plan con cursos, conferencias y actividades. Los planes de capacitaciones tienen objetivos que deben ser medibles y firmes para que al terminarse se evalúen de manera correcta, teniendo 04 puntos claves:

- **Objetivos:** Se fijan dos niveles de objetivos con los resultados que se quieren llegar.
- **Objetivos finales:** Después de lo aprendido en cada capacitación se evalúa la retención de conocimientos a su vida profesional.
- **Objetivos específicos:** llamados también operacionales, son de nivel bajo, desarrollándose poco a poco mientras avanza el plan, observadas directamente a los trabajadores.
- **Deseo y motivación de la persona.**

### **1.5. Formulación del problema**

¿Cuál es el impacto de la propuesta de mejora en las áreas de almacén y ventas sobre los costos operacionales de una empresa distribuidora de autorepuestos en la ciudad de Trujillo en el año 2023?

### **1.6. Objetivos**

- **Objetivo general**

Determinar el impacto de la propuesta de mejora en las áreas de almacén y ventas sobre los costos operacionales de una empresa distribuidora de autorepuestos en la ciudad de Trujillo en el año 2023.

- **Objetivos específicos**
  - Realizar un diagnóstico de la situación actual de las áreas de almacén y ventas de una empresa distribuidora de autorepuestos en la ciudad de Trujillo en el año 2023.
  - Elaborar una propuesta de mejora en las áreas de almacén y ventas de una empresa distribuidora de autorepuestos en la ciudad de Trujillo en el año 2023.
  - Realizar una evaluación económica y financiera de la propuesta de mejora en las áreas de almacén y ventas de una empresa distribuidora de autorepuestos en la ciudad de Trujillo en el año 2023.

### **1.7. Hipótesis**

La propuesta de mejora en las áreas de almacén y ventas reduce los costos operacionales de una empresa de distribuidora de autorepuestos en la ciudad de Trujillo en el año 2023.

### **1.8. Variables**

A. Variable independiente: Propuesta de mejora en las áreas de almacén y ventas.

B. Variable dependiente: Costos Operacionales de una empresa de distribuidora de autorepuestos en la ciudad de Trujillo en el año 2023.

## CAPÍTULO II: METODOLOGÍA

### 2.1. Tipo de investigación

- Según su finalidad: Aplicada
- Según el diseño de investigación: Pre- Experimental

Según Lozada J. (2014) nos comenta que la investigación aplicada es de aplicación directa a todos los problemas que se tienen, basándose en los hallazgos tecnológicos de una investigación básica, entre la teoría y producto.

Según DeCarlo M. (2022) nos menciona que cuando los verdaderos experimentos no son posibles de realizar, los investigadores pueden optar a un diseño preexperimental. Se denominan así, debido a que ocurren antes de que se lleve a cabo un verdadero experimento. Los investigadores quieren ver si sus propuestas tendrán algún efecto en una muestra antes de que busquen financiamiento y dediquen tiempo a realizar un verdadero experimento. Los diseños preexperimentales, generalmente se realizan como un primer paso para establecer la evidencia a favor o en contra de una intervención.

### 2.2. Población y Muestra

#### **Población:**

La empresa cuenta con 04 áreas: Almacén, Ventas, Contabilidad y Mantenimiento, de las cuales se desarrollan 09 procesos:

- Recepción de productos: este proceso inicia al recibir y registrar todos los productos que llegan a la empresa.



- **Almacenamiento:** los operarios de esta área son encargados de guardar los productos, esto puede incluir la identificación, etiquetado y organización de los productos para su fácil ubicación.
- **Gestión de inventario:** Una vez recepcionados y almacenados los productos, la empresa lleva un registro de compras para el área contable y de todo el stock de cada producto asegurando el reabastecimiento constante.
- **Gestión de mantenimiento:** Aquellos productos de baja o nula rotación reciben un mantenimiento, con el fin de mantener a los productos en buen estado.
- **Gestión de Ventas:** en caso el pedido sea pequeño y no requiera de una orden de compra por varios productos, el vendedor realiza la venta directa.
- **Preparación de pedidos:** al recibir una orden de compra el área de almacén prepara los productos, verificando su buen estado, embalándolos y sellándolos para su futura distribución.
- **Transporte:** la empresa se encarga de planificar el transporte de los productos, haciendo un pago a transportistas externos, además se realiza un seguimiento de envíos.
- **Gestión de Contabilidad:** una vez la venta haya sido realizada y el producto haya abandonado las instalaciones al día se recopila las facturas y boletas de venta para su registro.
- **Devoluciones:** en caso el cliente solicite una devolución por calidad, fallas y/o producto roto, coordinando con el área de almacén para la actualización de inventario y con el área contable para una anulación de factura o boleta.

**Muestra:**

Teniendo en cuenta los procesos que inician desde la recepción hasta la venta de los productos, se consideraron 06, aquellos procesos que influyen directamente con las áreas de almacén y ventas, de los cuales son:

- Recepción de productos
- Almacenamiento
- Gestión de inventario
- Gestión de Ventas
- Preparación de pedidos
- Transporte

### **2.3. Materiales, instrumentos y métodos**

En la obtención de materiales, instrumentos y métodos utilizados para poder recolectar datos, buscamos aquellos que nos ayuden a identificar los distintos problemas dentro del área de almacén y ventas, los cuales comenzamos con una observación de campo, acompañado de un análisis de datos y por último un checklist de verificación de productos con su stock correspondiente en el almacén de una empresa distribuidora de autorepuestos como podemos observar en la Tabla 1., también se buscó materiales académicos tales como:

#### **Artículos Académicos:**

- a) Dialnet: es una herramienta principal para buscar información de calidad en portales bibliográficos mundiales.
- b) Scribd: plataforma donde se obtiene acceso a múltiples libros, artículos, revistas, entre otros, gratis o pagado.

**Repositorios de Universidades:** es un servicio digital donde se encuentra material académico.

- a) Repositorio Institucional ULADECH
- b) Repositorio Universidad Católica San Pablo
- c) Repositorio Universidad Cesar Vallejo
- d) Repositorio Universidad Privada del Norte
- e) Repositorio Universidad Autónoma de Bucaramanga
- f) Repositorio Institucional de la Universidad Pontificia Bolivariana

**Blogs:** es un sitio web completo o también se encuentra dentro de otro sitio donde personas y/o empresas comunican mediante un diario en línea temas diversos académicos.

- a) Blog – dbCalidad
- b) Blog – IMF
- c) Blog - Toyota

### **Páginas Web**

- a) ComexPeru: es una asociación empresarial que ayuda a las personas con creación de oportunidades, empleo y una buena calidad de vida, en los sectores de minería, manufactura, logística, salud, entre otros.
- b) Legiscomex: es un Sistema de Inteligencia Comercial para el comercio exterior, con el cual se toma decisiones en los negocios internacionales.
- c) c)Manufactura Latam: es una página web donde se encuentra productos, proveedores y artículos de diferentes tipos de sectores en Latinoamérica.
- d) Ingeniería industrial: es una página web que tiene todo tipo de información sobre herramientas de ingeniería industrial.

- e) Autocosmos: es una plataforma latinoamericana con contenido informativo sobre vehículos.
- f) Gestipolis: página virtual donde se puede compartir y buscar conocimientos y/o temas a las personas en los campos de la administración, empresa y economía.
- g) Economipedia: es una página que brinda ayuda a las personas a través de la educación financiera.

**Tabla 1.**  
*Técnica, Instrumentos y Aplicación*

<b>Técnica</b>	<b>Justificación</b>	<b>Instrumentos</b>	<b>Aplicada</b>
Observación de campo	Permitió encontrar, analizar, identificar aquellos productos de baja rotación	Cámara fotográfica	En el área logística, específicamente el almacén, donde se encuentran los racks
	Permitió observar el área de ventas y como está organizada.	Lapiceros	con los productos. Y en el área de ventas, parte inicial de la empresa.
Análisis de documentos	Haciendo uso de las notas de entrada y salida, se determinó el stock de cada producto.	Notas de entrada Notas de salida	Para el área logística, haciendo uso de documentación del área administrativa.
	Lista de venta mensual.		
Checklist	Identificar los productos actuales en almacén	Excel	En el área logística, a todos los productos presentes actualmente en almacén.

*Fuente: Empresa Distribuidora de Autorepuestos. Elaboración Los Autores.*

### **Análisis de Documentos:**

- **Objetivo 1:** Calcular el stock por producto.
- **Procedimiento 1:** Organizar por fechas, la rotación de stock necesario para satisfacer la demanda en un tiempo determinado.
- **Objetivo 2:** Lista de ventas mensual.
- **Procedimiento 2:** Revisar su cuaderno de anotaciones.
- **Instrumentos:** Notas de entrada, notas de salida y guías de remisión

### **Checklist**

- **Objetivo:** Identificar el stock de productos actuales en almacén
- **Lugar:** Almacén
- **Procedimiento:** Conteo de stock por producto
- **Instrumento:** Inventario virtual en Excel

### **Observación de Campo:**

- **Objetivo 1:** Identificar los productos de baja rotación en el mercado.
- **Procedimiento 1:** Observar aquellos productos deteriorados con el tiempo.
- **Objetivo 2:** Identificar el área de ventas organizada.
- **Procedimiento 2:** Observar cómo se producen las ventas de la empresa.
- **Instrumento:** Cámara fotográfica y Lapiceros.

## **2.4. Herramientas y métodos para procesar los datos**

Las herramientas por utilizar para la recolección, determinación, jerarquización y medición de variables en cada subárea seleccionada de la empresa fueron las siguientes, como se observan en la Tabla 2.

**Tabla2.**  
*Herramientas y métodos para procesar los datos*

Herramienta	Descripción
Diagrama Ishikawa	Se realizó 2 diagramas de Ishikawa, donde se determina todas las causas del problema principal (Altos costos operativos en el área de almacén y ventas).
Encuesta	Se realizó una encuesta a los trabajadores para saber que problemas ellos tienen en sus respectivas áreas.
Matriz de Indicadores	Determina y mide en porcentajes la variabilidad económica por cada variable, haciendo uso de fórmulas.

*Fuente: Empresa Distribuidora de Autorepuestos. Elaboración Los Autores.*

## 2.5. Procedimiento

Además, realizamos una descripción de los procesos para la elaboración del trabajo, como lo muestra la Tabla 3.

**Tabla3.**  
*Etapas y procedimientos*

ETAPAS	PROCEDIMIENTOS	
Diagnóstico	Visita técnica a la empresa	Aquí en esta etapa se utilizó las herramientas mencionadas para la obtención de datos.
	Observación de campo	
	Recolección de datos	
Procesamiento	Análisis de datos	En esta etapa se procesará los datos y se juntarán en subgrupos para analizar los problemas presentes.
	Procesamiento de la información	
	Análisis de la información	
Problemas	Identificación de problemas	En esta etapa se identifican los problemas y se analizan con sus metodologías para mejorar las áreas.
	Análisis de problemas	
Costos	Identificación de los problemas	
	Cálculo en costos de la situación actual	

*Fuente: Empresa Distribuidora de Autorepuestos. Elaboración Los Autores.*

## 2.6. Aspectos Éticos

El presente proyecto tiene la aprobación y consentimiento de los altos cargos dentro de la empresa, tales como: el jefe de logística y almacén, así como el gerente general de la empresa, la información recopilada fue adquirida sin perjudicar horario de trabajo de personal de venta y almacén, por otra parte los datos, problemas, distribución física, costos, entre otros mencionados en la investigación, guardan confidencialidad con el fin de ser aprovechado en beneficio a la misma empresa en mención y/o próximas investigaciones que correspondan a las áreas de logística-almacén para próximas generaciones. Por último, se respetaron los derechos de autor de todas las fuentes utilizadas, con lo cual se obtuvo un 2% de plagio en la presente.

## 2.7. Cadena de Valor y Layout actual de la empresa

### **Actividades Primarias:**

- **Recepción de Productos:** Recepción de productos requeridos por los clientes para que vaya al almacén y sean transportados.
- **Almacenamiento e Inventario:** Se recepciona, almacena y se moviliza los productos al almacén y son llenados en el inventario de la empresa.
- **Preparación de Pedidos:** Se realiza de acuerdo con los requerimientos de los clientes.
- **Transporte:** Transporte de los productos al almacén de la empresa.



- Entrega: Entrega de productos a los clientes.

**Actividades de Apoyo:**

- Compra: Se realiza la compra de productos necesarios para las ventas.
- Tecnología: Computadoras para ver el stock de los productos, SFS para facturación de ventas y Vendemás para el pago de las ventas.
- Recursos Humanos: Personal capacitado para la selección, entrenamiento y gestión del personal.
- Mantenimiento: Mantenimiento de los productos en almacén.

INFRAESTRUCTURA DE LA EMPRESA			
La empresa se encuentra en la ciudad de Trujillo, La Libertad. Cuenta con 2 almacenes cerca al lugar principal. Se tiene los documentos a día y se paga un alquiler aproximado de S/1 200 soles para productos estancados.			
GESTION DE RRHH			
Selección, entrenamiento y gestión del personal encargado de las actividades del área. Es capacitado para adoptar la cultura de la empresa con el objetivo de brindar un buen servicio y/o trato al cliente.			
TECNOLOGÍA			
Se tiene computadoras con su inventario de codificación, entradas y salidas de cada producto y/o stock de estos y . Además, el SFS para la facturación de las ventas y Vendemás para el pago mediante tarjetas.			
COMPRAS			
La empresa evalúa la idea de realizar un tarto directo con principales proveedores chinos.			
LOGÍSTICA INTERNA	OPERACIONES	LOGÍSTICA EXTERNA	MARKETING Y VENTAS
Recepción de mercancías y productos de los clientes para su almacenamiento y transporte. Compra de materiales y suministros necesarios para las actividades de la cadena de valor.	Se distribuye los productos en su adecuado almacenamiento para luego ser vendidos. * Área de almacén * Área de ventas	Los productos con más salidas son presentados en la parte principal de la zona de ventas, mientras aquellos productos que no son requeridos frecuentemente aguardan en el almacén para su futura venta.	La empresa cuenta con publicidad en diferentes redes sociales y fuera del establecimiento tales como: Facebook, Instagram, WhatsApp, letreros, volantes, tarjetas de presentación, entre otros.

**Figura 2.** Cadena de valor

Fuente: Empresa Distribuidora de Autorepuestos. Elaboración Los Autores.

A continuación podemos observar el Layout actual de la empresa, que consta con el área de almacén, área de ventas y el área de almacén de productos estancados, todo en el primer piso.

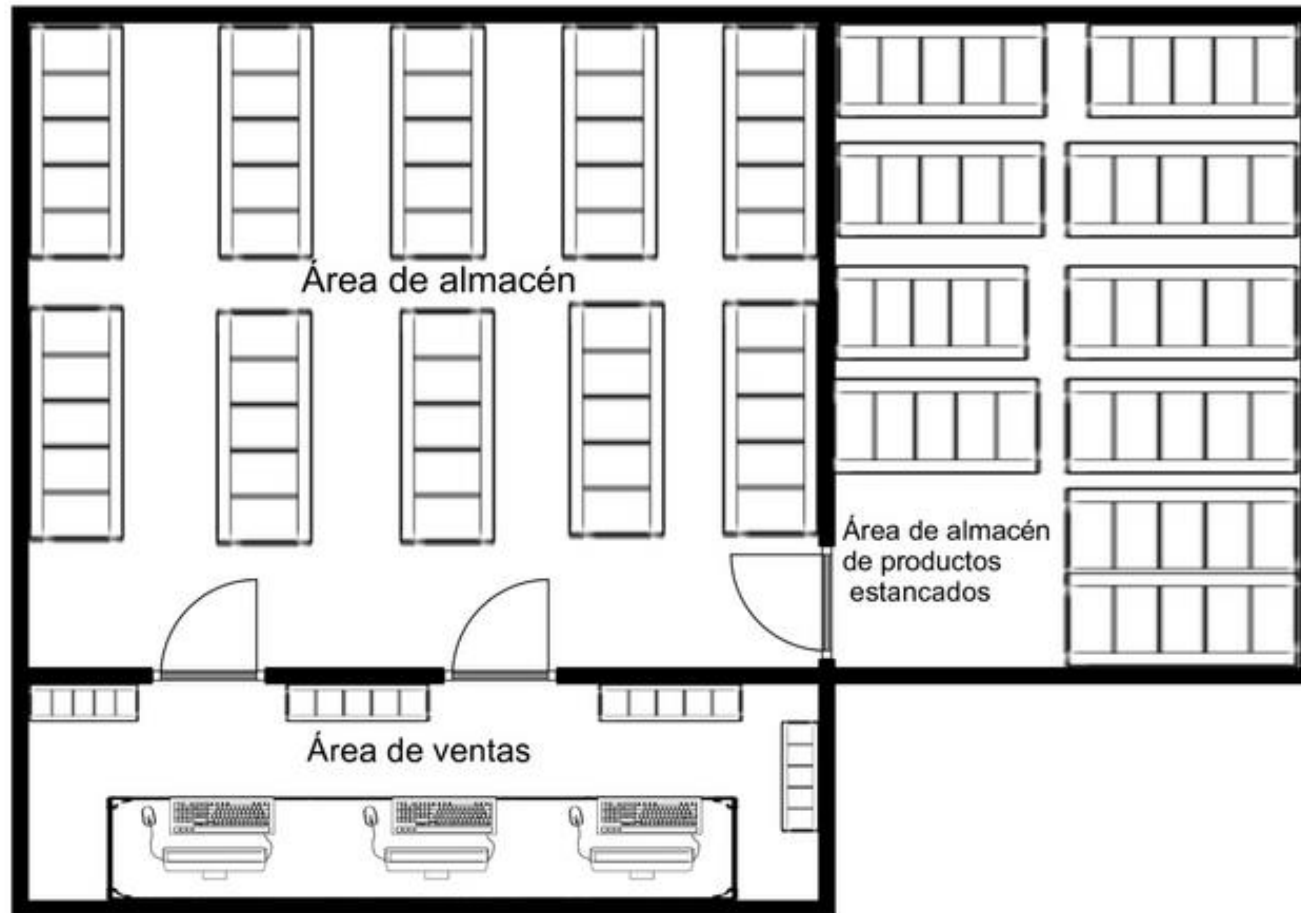

**Figura 3.** *Layout de la empresa*

*Fuente: Empresa Distribuidora de Autorepuestos. Elaboración Los Autores.*

## 2.8. Diagnóstico de la empresa

Una empresa distribuidora de autorepuestos que cuenta con más de 19 años posicionada en el mercado de autopartes dedicada a la importación de autopartes, desde la compra y venta de lubricantes, partes de motor, filtros, sistemas de transmisión, entre otros. Ubicada en la ciudad de Trujillo en La Libertad, se encuentra establecida en un punto de venta clave, alrededor de una gran variedad de talleres mecánicos. En la actualidad la empresa posee 4 Áreas: Contabilidad, Almacén, Mantenimiento y Zona de Ventas, y cuenta con más de 10 trabajadores.

### Misión

Proveer productos de alta calidad que los clientes aprecien, a precios accesibles y que se diferencien del resto de empresas en el rubro automotriz.

### Visión

Establecerse como una de las máximas comercializadoras de autopartes a nivel nacional, llegando a ser el mejor aliado estratégico de negocios para nuestros clientes.

### Organigrama



Figura 4..Organigrama

Fuente: Empresa Distribuidora de Autorepuestos. Elaboración Los Autores.

### Clientes

- Fullwagen Service S.A.C
- Fonpell S.A.C
- Construcción y Administración S.A
- J Y R Proyectos Agrícolas del Norte S.R.L
- A&G Industrial Metal Mecánica S.A.C
- Transportes E Inversiones Cedar S.R.L
- Empresa de Transportes Pacheco Villalobos S.A.C
- Roldan Castro Edgar Américo
- Fabinos Maquinarias S.A.C
- Coura Contratistas S.A.C

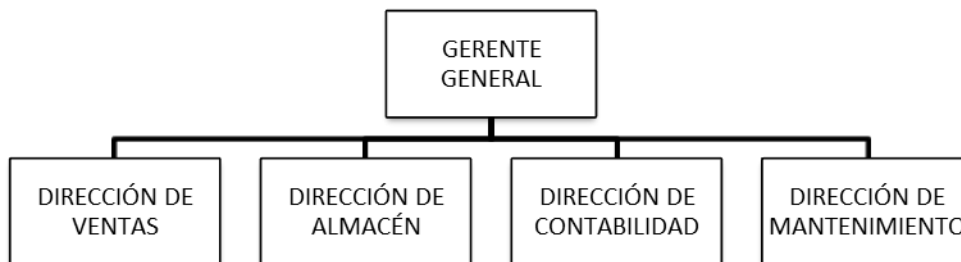
### **Proveedores**

- Soltrak S.A
- Hunter Perú S.A.C
- Importaciones Peruvian S.A
- Automotriz Royal EIRL
- Grau Logístico Express S.A.C
- Expert Rubber S.A.C
- Shalom Empresarial S.A.C
- Sudamericana de Rodamientos S.A.C
- Evans cargo S.A.C
- Grupo Yllaconza Import & Export S.A.C

### **Productos**

- Hidrovac Aire Mixto 234-06895 Pb004
- Bombin Embrague
- Bomba Agua Cummins
- Separador de agua y aceite universal
- Rotula para Toyota Hiace Sup 90
- Cruceta timón universal
- Bomba hidra toy 51
- Amort post refor
- Sebador
- Bovinas
- Entre otros.

### Análisis FODA

Realizamos un análisis de las fuerzas internas y externas que afectan a una empresa Distribuidora de autorepuestos: fortalezas oportunidades, debilidades y amenazas. Pero, dentro de este análisis establecimos distintas estrategias que debería ejecutar la empresa.

		FORTALEZAS	DEBILIDADES
		<b>FACTORES INTERNOS</b>	Buen posicionamiento estratégico. Productos a precio accesible. Ofrece ofertas cada cierto tiempo. Calidad de productos. Alianzas de negocios.
<b>FACTORES EXTERNOS</b>	<b>OPORTUNIDADES</b>	<b>FO Estrategias para maximizar F y O</b>	<b>DO Estrategias para minimizar D y maximizar O</b>
	Buena relación con nuevos proveedores. Existe un alto volumen de búsquedas de productos. Incremento de la industria automotriz. Implementación de mejor tecnología.	Aprovechar el uso de tecnología, alianzas de negocios y seguir junto con el crecimiento de la industria automotriz.	Mejorar los requerimientos de pedidos y aprovechar la relación con los proveedores.
	<b>AMENAZAS</b>	<b>FA Estrategias para maximizar F y minimizar A</b>	<b>DA Estrategias para minimizar D y A</b>
	Competencia con precios más económicos. Contrabando. Desconfianza inicial de clientes.	Aprovechar el posicionamiento de la empresa, fomentar la fidelidad de los clientes.	Mejorar la comunicación entre cliente y empresa, colocar seguridad y mejorar la comunicación laboral.

**Figura 5. Análisis FODA**

*Fuente: Empresa Distribuidora de Autorepuestos. Elaboración Los Autores.*

## 2.9. Diagnóstico de Áreas

### 2.9.1. Área de Almacén

El área de almacén es la encargada de realizar los procesos de recepción, verificación, mantenimiento, almacenaje y distribución de los productos. En dicha área se cuenta con un stock de 29877 productos con diferentes niveles de rotación, dicha área cuenta con 4 trabajadores los cuales no están capacitados para realizar todas las funciones impuestas por la empresa, lo cual se ve reflejado en una pérdida de S/ 5 618 soles mensual. Además en la actualidad la empresa cuenta con 2130 productos de los cuales 1157 están codificados y añadidos a una base de datos, generando una demora entre 5 min y 15 min al ubicar un producto, es por eso por lo que por la ausencia de control de Almacén y Falta de codificación de Productos se ve reflejado una pérdida de S/1 087.61 mensual. De igual manera con la falta de planificación en los tiempos de entrega se tuvo una pérdida anual de S/ 2 490 mensual. Finalmente la pérdida anual en la falta de rotación de productos es de S/ 1 256.77 mensual.

En un primer diagnóstico se identificó una pérdida mensual de S/ 10 452.39 soles en el área de almacén.

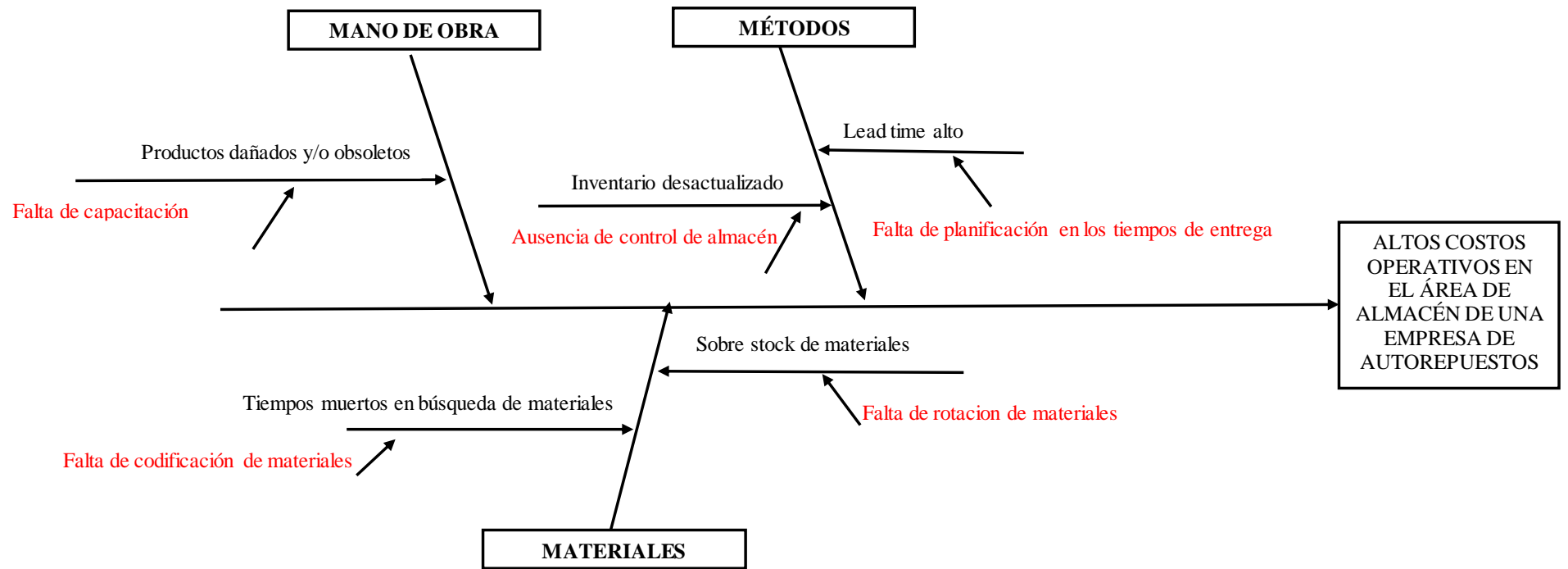

**Figura 6.** Ishikawa del área de almacén

*Fuente: Empresa Distribuidora de Autorepuestos. Elaboración Los Autores.*

## 2.9.2. Área de ventas

El área de ventas es la encargada de realizar los procesos de recepción y atención al cliente, búsqueda del producto en inventario, solicitud a almacén y entre de los productos. En dicha área se recibe un promedio diario de 16 clientes, dicha área cuenta con 3 trabajadores los cuales no están capacitados para realizar todas las funciones impuestas por la empresa teniendo como problema la mala distribución de funciones del personal que obtuvo una pérdida de S/ 1 610 soles mensual. Además una falta de distribución de área y Falta de orden establecido en el área de ventas obtuvo una pérdida de S/ 3 676.41 mensual. Por último, en la actualidad la empresa no cuenta con la tecnología adecuada para la determinar la ubicación de productos y la emisión de boletas y facturas electrónicas. Por último, en un primer diagnóstico se identificó una pérdida mensual de S/ 5 286.41 soles en el área de ventas.

En la actualidad la empresa cuenta con problemas en su distribución de áreas, compra de productos, capacitaciones en personal y con la tecnología inadecuada para la determinación de la ubicación de productos, así como la emisión de boletas y facturas electrónicas.



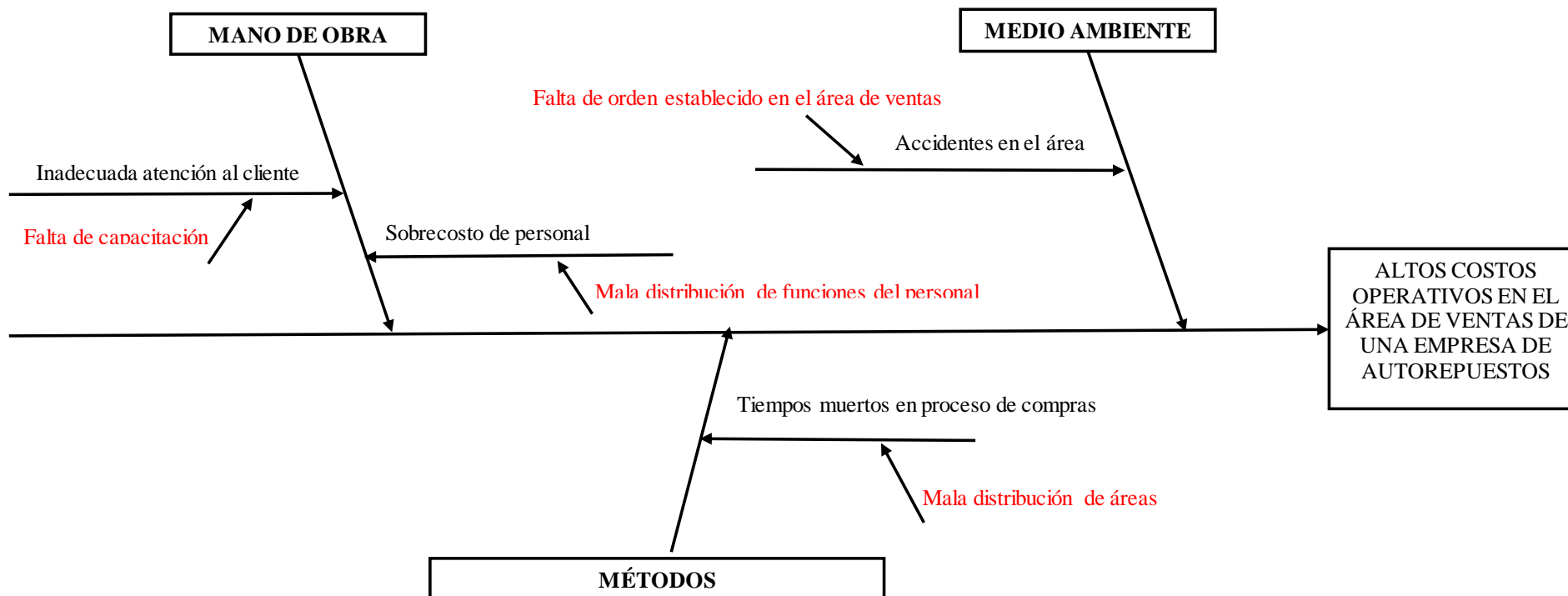

**Figura 7.** Ishikawa del área de ventas

Fuente: Empresa Distribuidora de Autorepuestos. Elaboración Los Autores.

### 2.9.3. Identificación de las Causas Raíz

**Tabla4.**  
*Resumen de causas raíz*

ÁREA	CR	CAUSA RAIZ
ALMACÉN	CR1	Falta de capacitación en el área de almacén
	CR2	Ausencia de control de almacén
	CR3	Falta de planificación en los tiempos de entrega
	CR4	Falta de rotación de materiales
	CR5	Falta de codificación de materiales
VENTAS	CR6	Falta de capacitación en el área de ventas
	CR7	Mala distribución de funciones del personal
	CR8	Falta de orden establecido en el área de ventas
	CR9	Mala distribución de áreas

*Fuente: Empresa Distribuidora de Autorepuestos. Elaboración Los Autores.*

### 2.9.4. Problemas de las Causas Raíz

#### A) **CR1: Falta de capacitación en el área de almacén y CR6: Falta de capacitación en el área de ventas:**

A continuación podemos observar en la tabla 5 el % inicial del problema de cada causa raíz junto con su pérdida en soles.

**Tabla5.**  
*CR1 y CR6 Porcentaje y Pérdida de ambas causas raíz*

CR1	$\frac{\text{Número de personal capacitado en el área de almacén}}{\text{Total de personal en el área de almacén}} \times 100\%$	0%	S/. 5618.00
CR6	$\frac{\text{Número de personal capacitado en el área de ventas}}{\text{Total de personal en el área de ventas}} \times 100\%$	0%	

*Fuente: Empresa Distribuidora de Autorepuestos. Elaboración Los Autores.*

La empresa cuenta con 7 trabajadores en el área de almacén y ventas, quienes están encargados de la recepción, el mantenimiento, empaquetado y ventas de los diferentes productos, de los cuales ninguno ha recibido una inducción y/o adiestramiento en sus respectivas áreas, tal y como se puede observar los siguientes datos en la tabla 6 y 7.

**Tabla6.**  
*Personal No capacitado del área de Almacén*

ALMACÉN	ESTADO
Trabajador 1	No capacitado
Trabajador 2	No capacitado
Trabajador 3	No capacitado
Trabajador 4	No capacitado
Total	4
Personal Capacitado	0

*Fuente: Empresa Distribuidora de Autorepuestos. Elaboración Los Autores.*

**Tabla7.**  
*Personal No capacitado del área de Ventas*

VENTAS	ESTADO
Trabajador 1	No capacitado
Trabajador 2	No capacitado
Trabajador 3	No capacitado

Total	4
Personal Capacitado	0

*Fuente: Empresa Distribuidora de Autorepuestos. Elaboración Los Autores.*

Para poder monetizar la pérdida mensual debido a la ineficiencia de los trabajadores en cada área, se realizó un muestreo, el cual nos indica los pedidos inconformes y devoluciones relacionados con las causas raíz tal como se observa en el anexo 02 y obteniendo una pérdida de S/ 5 618 soles en el mes de enero, tal como se muestra en la tabla 8.

**Tabla8.**

*Pérdida de las causas raíz*

Mes	Pedidos Inconformes y Devoluciones	S/. Pérdida
Enero	120	S/. 5618.00

*Fuente: Empresa Distribuidora de Autorepuestos. Elaboración Los Autores.*

En la tabla 9 se observa la cantidad de productos que se devolvieron y las ventas no efectuadas, teniendo un total de 120 productos defectuosos.

**Tabla9.**

*Datos de devoluciones y ventas no efectuadas*

Devoluciones	27
No efectuadas	93
Total	120

*Fuente: Empresa Distribuidora de Autorepuestos. Elaboración Los Autores.*

**B) CR2: Ausencia de control de almacén y CR5: Falta de codificación de materiales:**

A continuación podemos observar en la tabla 10 el % inicial del problema de cada causa raíz junto con su pérdida en soles.

**Tabla10.**  
 CR2 y CR5 Porcentaje y pérdida de las causas raíz

<b>CR2</b>	$\frac{\text{Numero de formatos de control de procesos logísticos}}{\text{Total de formatos}} \times 100\%$	<b>0%</b>	<b>S/ 1,087.61</b>
<b>CR5</b>	$\frac{\text{Número de productos registrados}}{\text{Total de productos}} \times 100\%$	<b>54%</b>	

*Fuente: Empresa Distribuidora de Autorepuestos. Elaboración Los Autores.*

La ausencia de un control de almacén y falta de codificación de materiales , se ve reflejado cuando el operario de almacén busca materiales, al tener un requerimiento de los productos y no saber si hay stock, originando que los trabajadores de ventas deban ir a solicitar los productos a almacén y el personal de almacén no encuentre los materiales de manera inmediata, tardando entre 5 y 15 minutos en atender los requerimientos, esto se ve reflejado en pérdidas por improductividad, tal y como se observa en la tabla 11.

**Tabla11.**  
 Pérdida de la causa raíz

	N.º veces que se verifican a los clientes en el almacén	Demora promedio de almacén(horas)	Demora total de almacén(horas /mes)	Sueldo los operarios (S./hora)	Pérdidas por improductividad de los operarios (S./ Por mes)
2019					

Ene ro	375	647	0.17	107.73	S/ 10.10	S/ 1,087.61
Pérdidas por demora en la atención del almacén sin implementación de software						S/ 1,087.61

Fuente: Empresa Distribuidora de Autorepuestos. Elaboración Los Autores.

En la tabla 12 se realizó un muestreo para obtener el número de clientes que asistieron en el mes de enero.

**Tabla 12.**

*Muestreo para obtener N° de clientes de enero*

MES ENERO	N° DE CLIENTES	N° DE VERIFICACIONES POR PRODUCTOS
1/01/2022	13	24
3/01/2022	15	24
4/01/2022	15	24
5/01/2022	14	25
6/01/2022	17	27
7/01/2022	14	27
8/01/2022	16	27
10/01/2022	16	25
11/01/2022	18	25
12/01/2022	13	23
13/01/2022	16	23
14/01/2022	18	24
15/01/2022	12	25
17/01/2022	16	24
18/01/2022	12	23
19/01/2022	13	24
20/01/2022	12	26
21/01/2022	13	27
22/01/2022	16	24
24/01/2022	13	27
25/01/2022	12	25
26/01/2022	13	26
27/01/2022	13	24
28/01/2022	17	24
29/01/2022	12	25
31/01/2022	16	25

Fuente: Empresa Distribuidora de Autorepuestos. Elaboración Los Autores.

Gracias a un check list realizado, quedó en evidencia un total de 2130 productos de los cuales 1157 están codificados, tal y como está reflejado en la tabla 13 y en el Anexo 01.

**Tabla13.**  
*Productos Codificados*

<b># Productos codificados</b>	1157
<b>Total de Productos</b>	2130

*Fuente: Empresa Distribuidora de Autorepuestos. Elaboración Los Autores.*

**C) CR3: Falta de planificación en los tiempos de entrega:**

A continuación podemos observar en la tabla 14 el % inicial del problema de cada causa raíz junto con su pérdida en soles.

**Tabla14.**  
*CR3 Porcentaje y pérdida de la causa raíz*

<b>CR3</b>	$\frac{\text{Entregas no planificadas}}{\text{Total de pedidos}} \times 100\%$	<b>40%</b>	<b>S/</b>	<b>2,490</b>
------------	--------------------------------------------------------------------------------	------------	-----------	--------------

*Fuente: Empresa Distribuidora de Autorepuestos. Elaboración Los Autores.*

Se realizó requerimientos de pedidos de productos a los principales proveedores, con la finalidad de evaluar el lead time y la pérdida que esta genera, como se muestra en la tabla 15.

**Tabla15.**  
*Muestreo para obtener pérdida de la causa raíz*

MES	PEDIDO	PROVEEDOR	LLEGADA DE	LLEGADA REAL	LEAD	TRANSPORTE	ESTADO	PÉRDIDA
3/01/2022	S/ 850	rau Logistica Express S.A.	8/01/2022	7/01/2022	S/	25	ENTREGADO	S/ -
4/01/2022	S/ -				S/	-		
5/01/2022	S/ 500	Importaciones Peruvian S.A	11/01/2022	13/01/2022	2 S/	25	ENTREGADO	S/ -
6/01/2022	S/ -				S/	-		
7/01/2022	S/ -				S/	-		
10/01/2022	S/ 650	Hunter Perú S.A.C.	15/01/2022	21/01/2022	6 S/	25	CANCELADO	S/ 675
11/01/2022	S/ -				S/	-		
12/01/2022	S/ 390	Automotriz Royal EIRL	18/01/2022	26/01/2022	8 S/	25	CANCELADO	S/ 415
13/01/2022	S/ -				S/	-		
14/01/2022	S/ 850	Hunter Perú S.A.C.	20/01/2022	25/01/2022	5 S/	25	CANCELADO	S/ 875
17/01/2022	S/ 270	Automotriz Royal EIRL	22/01/2022	22/01/2022	0 S/	25	ENTREGADO	S/ -
18/01/2022	S/ -				S/	-		
19/01/2022	S/ -				S/	-		
20/01/2022	S/ -				S/	-		
21/01/2022	S/ 350	Shalom Empresarial S.A.C.	27/01/2022	28/01/2022	1 S/	25	ENTREGADO	S/ -
24/01/2022	S/ -				S/	-		
25/01/2022	S/ -				S/	-		
26/01/2022	S/ -				S/	-		
27/01/2022	S/ 770	Shalom Empresarial S.A.C.	3/02/2022	4/02/2022	1 S/	25	ENTREGADO	S/ -
28/01/2022	S/ 500	Shalom Empresarial S.A.C.	4/02/2022	9/02/2022	5 S/	25	CANCELADO	S/ 525
31/01/2022	S/ 390	Automotriz Royal EIRL	6/02/2022	8/02/2022	2 S/	25	ENTREGADO	S/ -
								S/ 2,490

Fuente: Empresa Distribuidora de Autorepuestos. Elaboración Los Autores.

#### D) CR4: Falta de rotación de productos:

A continuación podemos observar en la tabla 16 el % inicial del problema de cada causa raíz junto con su pérdida en soles.

**Tabla16.**  
*Porcentaje y pérdida de la causa raíz*

CR4	$\frac{\text{Productos no rotativos}}{\text{Productos Totales}} \times 100\%$	21%	S/	1,256.77
-----	-------------------------------------------------------------------------------	-----	----	----------

Fuente: Empresa Distribuidora de Autorepuestos. Elaboración Los Autores.

Con la finalidad de determinar el gasto que requiere mantener en almacén aquellos productos que llevan más de 2 meses estancados, se tomaron en cuenta aquellos costos que influyen directamente tales como: Gastos administrativos, costo de almacén, costo de energía, gastos indirectos y mano de obra, como se demuestra en la tabla 17.



**Tabla17.**  
*Datos monetarios de gastos de productos estancados*

<b>TIEMPO DE M/O MANTENIMIENTO</b>		8
<b>Remuneración al Almacenero (S./ /mes)</b>	S/	40.38
<b>Gastos indirectos (S./ / MES)</b>	S/	60
<b>Costo de Energía Eléctrica en almacen (S./ /MES)</b>	S/	110
<b>Gastos Administrativos (S./ / MES)</b>	S/	40
<b>Costo de Almacen x Producto (S./ / MES)</b>	S/	0.1150

*Fuente: Empresa Distribuidora de Autorepuestos. Elaboración Los Autores.*

En la Anexo 3 se muestra el stock total y las unidades estancadas de cada producto, y en la tabla 18 se observa los datos de stock total de productos y de productos estancados, el tiempo de almacenamiento y sus gastos en almacén.

**Tabla18.**  
*Pérdida de la causa raíz*

<b>Stock total de Productos (UND)</b>	<b>Stock total de productos estancados (UNID)</b>	<b>Gastos en almacén (S./ /TPO ALM)</b>	
29877	6293	S/	<b>1,256.77</b>

*Fuente: Empresa Distribuidora de Autorepuestos. Elaboración Los Autores.*

**E) CR7: Mala distribución de funciones del personal:**

A continuación podemos observar en la tabla 19 el % inicial del problema de cada causa raíz junto con su pérdida en soles.

**Tabla19.**

*CR7 Porcentaje y pérdida de la causa raíz*

<b>CR7</b>	$\frac{\text{Personal Innecesario}}{\text{Total del personal}} \times 100$	<b>33.33% S/ 1,610.00</b>
------------	----------------------------------------------------------------------------	---------------------------

*Fuente: Empresa Distribuidora de Autorepuestos. Elaboración Los Autores.*

En la tabla 20 se realizó una toma de tiempo para determinar el número de clientes que llegaron a la empresa, intervalo de tiempo entre cliente, y el salario por hora de los trabajadores para obtener la pérdida. Se puede observar en la tabla 21 el reporte de actividades de los trabajadores del área de ventas.

**Tabla20.**

*Datos para obtener la pérdida de la causa raíz*

PROMEDIO DE CLIENTES	375
Salario por Hora	10.09615385
Intervalo de Cliente a Cliente (min)	23

*Fuente: Empresa Distribuidora de Autorepuestos. Elaboración Los Autores.*

**Tabla21.**  
*Toma de tiempos de intervalo de clientes*

EMPLEADO	A	B	C	
REPORTE DE ACTIVIDADES	CLIENTE 1	Atención	Búsqueda y entrega	Ocio
	CLIENTE 2	Búsqueda y entrega	Atención	Ocio
	CLIENTE 3	Atención	Ocio	Búsqueda y entrega
	CLIENTE 4	Atención	Búsqueda y entrega	Ocio
	CLIENTE 5	Búsqueda y entrega	Ocio	Atención
	CLIENTE 6	Atención	Ocio	Búsqueda y entrega
	CLIENTE 7	Ocio	Atención	Búsqueda y entrega
	CLIENTE 8	Atención	Búsqueda y entrega	Ocio
	CLIENTE 9	Atención	Búsqueda y entrega	Ocio
	CLIENTE 10	Búsqueda y entrega	Atención	Ocio
	CLIENTE 11	Ocio	Búsqueda y entrega	Atención
	CLIENTE 12	Atención	Búsqueda y entrega	Ocio
	CLIENTE 13	Búsqueda y entrega	Atención	Ocio
	CLIENTE 14	Búsqueda y entrega	Atención	Ocio
	CLIENTE 15	Atención	Ocio	Búsqueda y entrega
	CLIENTE 16	Búsqueda y entrega	Atención	Ocio

*Fuente: Empresa Distribuidora de Autorepuestos. Elaboración Los Autores.*

En esta tabla 22 se observa los tiempos de ocio y trabajo neto de cada trabajador, y en la tabla 23 se observa la pérdida mensual que se generó en esta causa raíz.

**Tabla22.**  
*Datos sobre horas de trabajo y ocio*

Trabajador	#Ocio por Trabajador	Horas de Ocio	Horas de Trabajo	Horas de Trabajo Neto
A	2	0.8	8	7.233
B	4	1.5	8	6.467
C	10	3.8	8	4.167

*Fuente: Empresa Distribuidora de Autorepuestos. Elaboración Los Autores.*

**Tabla23.**  
*Pérdida de la causa raíz*

Pérdida por Trabajador por Hora	
A	7.74
B	15.48
C	38.70
<b>S/</b>	<b>1 610.00</b>

*Fuente: Empresa Distribuidora de Autorepuestos. Elaboración Los Autores.*

**F) CR8: Falta de orden establecido en el área de ventas y CR9: Mala distribución de áreas:**

A continuación podemos observar en la tabla 24 el % inicial del problema de cada causa raíz junto con su pérdida en soles.

**Tabla24.**  
*CR8 y CR9 Porcentaje y pérdidas de las causas raíz*

<b>CR8</b>	Cumplimiento Alto / Medio / Bajo	<b>BAJO</b>	<b>S/3,676.41</b>
<b>CR9</b>	$\frac{\text{Tiempo muerto}}{\text{Tiempo estandar}} \times 100$	<b>7.30%</b>	

*Fuente: Empresa Distribuidora de Autorepuestos. Elaboración Los Autores.*

Realizando una toma de tiempos y considerando los procesos que intervienen en la venta de un producto, se logró determinar un tiempo estándar, un tiempo real promedio y así obtener la pérdida originada por los tiempos muertos, tal y como se muestra en la siguiente tabla.

**Tabla25.**  
*Toma de tiempos de las causas raíz*

PROCESOS	TOMA DE TIEMPOS										Prom/minutos	VALORACIÓN	TIEMPO BÁSICO	T.SUPLEMENTOS	T.E/PROCESO
	1°	2°	3°	4°	5°	6°	7°	8°	9°	10°					
RECEPCIÓN Y ATENCIÓN DEL CLIENTE	1.96	1.61	1.65	1.45	1.7	1.4	1.7	1.3	1.77	1.66	1.62	80%	1.2992	16.50%	1.513568
BÚSQUEDA DEL PRODUCTO EN INVENTARIO	6.12	6.52	6.43	6.31	6.29	5.56	6.3	6.4	6.07	4.59	6.06	80%	4.8496	16.50%	5.649784
SOLICITUD A ALMACÉN	1.26	1.18	1.25	1.11	1.12	1.09	1.2	1.1	1.21	1.14	1.17	80%	0.9328	16.50%	1.086712
ENTREGA DEL PRODUCTO	4.61	5.12	4.52	6.16	5.02	4.98	6.8	6.5	5.69	4.87	5.43	80%	4.3424	16.50%	5.058896
											<b>14.28</b>			<b>TIEMPO ESTÁNDAR TOTAL</b>	<b>13.30896</b>
CLIENTES MES ENERO	375	Costo de MO por hora	10										VALORACIÓN/ TRABAJADOR		80%
													TIEMPO SUPLEMENTARIO		16.50%

Fuente: Empresa Distribuidora de Autorepuestos. Elaboración Los Autores.

En la tabla 26 se observa el total de cada tiempo y su pérdida por tiempos muertos en el mes de enero.

**Tabla26.**  
*Datos de la pérdida de las causas raíz*

TIEMPOS MUERTOS POR BÚSQUEDA DE PRODUCTOS				
Mes	Tiempo estándar (Hr / mes)	Tiempo real (Hr / mes)	Tiempo perdido (Hr / mes)	Pérdida por tiempos muertos S/
ENERO	4990.86	5355.00	364.14	S/3,676.41

Fuente: Empresa Distribuidora de Autorepuestos. Elaboración Los Autores.

En la siguiente tabla se observa lo que en realidad sucede en el área de almacén con respecto a la metodología 5S.

**Tabla 27.**  
*Metodología 5S*

<b>ETAPAS</b>	<b>ACTIVIDAD</b>
<b>Etapa 1</b>	No se tiene una delimitación del área
	<b>DESARROLLO DE PRIMERA S: CLASIFICAR</b>
<b>Etapa 2</b>	No se tiene grupos de limpieza No se tiene tarjetas de identificación elementos innecesarios en el área
	<b>DESARROLLO DE SEGUNDA S: ORDENAR</b>
<b>Etapa 3</b>	Sitios inadecuados para cada elemento. Mala señalización visual Materiales, documentos, herramientas, etc. Sin nombre
	<b>DESARROLLO DE TERCERA S: LIMPIAR</b>
<b>Etapa 4</b>	Sin mantenimiento de la limpieza inicial Sin cronograma de limpieza
	<b>DESARROLLO DE CUARTA S: ESTANDARIZAR</b>
<b>Etapa 5</b>	Sin señalización No hay inspección Sin IPERC
	<b>DESARROLLO DE QUINTA S: DISCIPLINA</b>
<b>Etapa 6</b>	No conocen la metodología

*Fuente: Empresa Distribuidora de Autorepuestos. Elaboración Los Autores.*

## 2.10. Matriz de indicadores

**Tabla28.**  
*Matriz de indicadores*

CR	CAUSA RAZ	INDICADORES	FORMULAS	V.A	PÉRDIDA INICIAL	V.M	PERDIDA PROPUESTA DE MEJORA	BENEFICIO	HERRAMIENTAS
CR1	Falta de capacitación en el área de almacén	% Personal no capacitado en logística	$\frac{\text{Numero de personal no capacitado en logística}}{\text{Total de personal en logística}} \times 100\%$	0%	S/ 5,618.00	100%	S/ 124.00	S/ 5,494.00	Plan de capacitación en el área de almacén
CR6	Falta de capacitación en el área de ventas	% Personal no capacitado en Ventas	$\frac{\text{Numero de personal no capacitado en el área de ventas}}{\text{Total de personal en el área de ventas}} \times 100\%$	0%		100%			Plan de capacitación en el área de ventas
CR2	Ausencia de control de almacén	%Indicadores de Control de Inventario	$\frac{\text{Numero de indicadores de control de inventario}}{\text{Total indicadores}} \times 100\%$	0%	S/ 1,087.61	100%	S/ 49.46	S/ 1,038.15	Inventario
CR5	Falta de codificación de materiales	%Productos no Codificados	$\frac{\text{Número de productos no codificados}}{\text{Total de productos}} \times 100\%$	54%		100%			Codificación
CR3	Falta de planificación en los tiempos de entrega	%Entregas no Planificadas	$\frac{\text{Entregas no planificadas}}{\text{Total de pedidos}} \times 100\%$	40%	S/ 2,490.00	25%	S/ 525.00	S/ 1,965.00	Proveedores por Criterios
CR4	Falta de rotacion de productos	%Productos no rotativos	$\frac{\text{Productos no rotativos}}{\text{Productos Totales}} \times 100\%$	21.1%	S/ 1,256.77	13%	S/ 992.27	S/ 264.50	Análisis ABC
CR7	Mala distribución de funciones del personal	%Personal Innecesario	$\frac{\text{Personal Innecesario}}{\text{Total del personal}} \times 100\%$	33.33%	S/ 1,610.00	0%	S/ 402.50	S/ 2,607.50	Toma de tiempos
CR8	Falta de orden establecido en el área de ventas	cumplimiento de 5's	Cumplimiento Alto / Medio / Bajo	BAJO	S/ 3,676.41	ALTO	S/ 286.67	S/ 3,389.74	5S
CR9	Mala distribución de áreas	%Tiempos muertos de atención	$\frac{\text{Tiempos muertos de atención}}{\text{Tiempo promedio de atención}} \times 100\%$	7%		1%			Toma de tiempos
					S/ 15,738.80		S/ 2,379.91	S/ 14,758.89	

Fuente: Empresa Distribuidora de Autorepuestos. Elaboración Los Autores.

## 2.11. Propuestas de Solución

### A) CR1: Falta de capacitación en el área de almacén y CR6: Falta de capacitación en el área de ventas.

A continuación podemos observar en la tabla 29 el % después de la propuesta de solución del problema de cada causa raíz junto con su nueva pérdida en soles.

**Tabla29.**  
*CR1 y CR6 Porcentaje y pérdida de las causas raíz*

<b>CR1</b>	$\frac{\text{Numero de personal capacitado en el área de almacén}}{\text{Total de personal en el área de almacén}} \times 100\%$	<b>100%</b>	<b>S/</b>	<b>124.00</b>
<b>CR6</b>	$\frac{\text{Numero de personal capacitado en el área de ventas}}{\text{Total de personal en el área de ventas}} \times 100\%$	<b>100%</b>		

*Fuente: Empresa Distribuidora de Autorepuestos. Elaboración Los Autores.*

La empresa cuenta con 6 trabajadores en el área de almacén y ventas, quienes están encargados de la recepción, mantenimiento, empaquetado y ventas de los diferentes productos, de los cuales todos han recibido capacitaciones de sus respectivas áreas tal como observamos en la tabla 30 y 31.

**Tabla30.**  
*Personal capacitado en el área de almacén*

<b>ALMACÉN</b>	<b>ESTADO</b>
Trabajador 1	CAPACITADO
Trabajador 2	CAPACITADO
Trabajador 3	CAPACITADO
Trabajador 4	CAPACITADO
<b>TOTAL</b>	<b>4</b>
<b>PERSONAL CAPACITADO</b>	<b>4</b>

*Fuente: Empresa Distribuidora de Autorepuestos. Elaboración Los Autores.*



**Tabla31.**  
*Personal capacitado en el área de ventas*

<b>VENTAS</b>	<b>ESTADO</b>
Trabajador 1	CAPACITADO
Trabajador 2	CAPACITADO
<b>TOTAL</b>	<b>2</b>
<b>PERSONAL CAPACITADO</b>	<b>2</b>

*Fuente: Empresa Distribuidora de Autorepuestos. Elaboración Los Autores.*

Para monetizar nuestras causas raíz, requerimos la pérdida mensual por pedidos inconformes en tienda por lo que se pidió un registro mensual de pedidos.

Los pedidos inconformes se visualizan en las boletas de ventas anuladas, ya que se realizaron capacitaciones, se recomienda un 10% de margen de error de las ventas anuladas al inicio, por recomendación de la empresa, ya que ninguna empresa puede tener pérdida igual a 0, al inicio se obtuvo un total de 120 productos entre devoluciones y ventas no efectuadas, es por eso por lo que ahora es el 10% de ese total de productos los que dan una pérdida a la empresa, tal y como se observa en el anexo 04.

**Tabla32.**  
*Datos de pedidos inconformes y devoluciones*

<b>MES</b>	<b>PEDIDOS INCONFORMES / DEVOLUCIONES</b>	<b>PÉRDIDA</b>
<b>ENERO</b>	<b>12</b>	<b>S/ 124.00</b>

*Fuente: Empresa Distribuidora de Autorepuestos. Elaboración Los Autores.*

**Tabla33.**  
*Datos de productos defectuosos*

<b>MARGEN DE ERROR</b>	<b>10%</b>
<b>DEVOLUCIONES</b>	<b>8</b>
<b>NO EFECTUADAS</b>	<b>4</b>
<b>TOTAL</b>	<b>12</b>

*Fuente: Empresa Distribuidora de Autorepuestos. Elaboración Los Autores.*

Además, podemos observar en las siguientes figuras los formatos de las capacitaciones y cronograma respectivo.

TEMAS DE CAPACITACIÓN - MÓDULOS						
ÁREA:	Almacén y Ventas				FECHA DE INFORMACION:	
GERENCIA:	Gerencia General Distribuidora Autorepuestos				FECHA DE INFORMACION:	
N	CURSO	OBJETIVO	N° PARTICIPANTES	PUESTO	TEMA	
1	Gestión de almacén	Determinar las funciones de los trabajadores, inducción de recepción, mantenimiento y ubicación de productos.	4	Personal de Almacén	Módulo I. Gestión de inventarios de almacen	
					Módulo II. Clasificación ABC	
					Módulo III. Sistemas de distribución	
					Módulo IV. Registros de inventarios y Control de existencias	
					Módulo V. Recepción y verificación de acuerdo a la guía de remisión	
					Módulo VI. Ubicación del producto	
2	Sistema Software	Inducción de SFS Sunat (Sistema de boleteo y facturación electrónica)	3	Personal de Ventas	Módulo I. Definición y herramientas de SFS	
					Módulo II. Uso de SFS	
					Módulo III. Aplicación práctica del SFS	
APROBACIONES						
V°B GERENTE GENERAL			V°B JEFE INMEDIATO			
Apellidos y Nombres:			Apellidos y Nombres:			
Firma:			Firma:			
Fecha:			Fecha:			

**Figura 8. Temas de capacitación**

*Fuente: Empresa Distribuidora de Autorepuestos. Elaboración Los Autores.*

FORMATO DE SOLICITUD										
ÁREA:	Almacén y Ventas							FECHA DE INFORMACION:		
GERENCIA:	Gerencia General Distribuidora Autorepuestos									
N	CURSO	OBJETIVO	N° DE PARTICIPANTES	# DE CAPACITACIONES	PUESTO	INSTITUCIÓN	MES PROPUESTO	COSTO INDIVIDUAL(S./.)	VIÁTICOS(S./.)	TOTAL(S./.)
1	Gestión de almacén	Determinar las funciones de los trabajadores, inducción de recepción, mantenimiento y ubicación de productos.	4	6	Personal de Almacén	Cefre Trujillo		70	50	1980
2	Sistema Software	Inducción de SFS Sunat (Sistema de boleteo y facturación electrónica)	3	3	Personal de Ventas	Cefre Trujillo		90	50	960
APROBACIONES										
V°B GERENTE GENERAL						V°B JEFE INMEDIATO				
Apellidos y Nombres:						Apellidos y Nombres:				
Firma:						Firma:				
Fecha:						Fecha:				

**Figura 9.** *Formato de solicitud*

*Fuente: Empresa Distribuidora de Autorepuestos. Elaboración Los Autores.*

### CRONOGRAMA DE FECHAS DE CAPACITACIÓN

ÁREA	ACTIVIDADES	INICIO	TIEMPO	SEPTIEMBRE				OCTUBRE		
				SEMANA 1	SEMANA 2	SEMANA 3	SEMANA 4	SEMANA 1	SEMANA 2	SEMANA 3
Almacén	Módulo I. Gestión de inventarios de almacen									
	Módulo II. Clasificación ABC									
	Módulo III. Sistemas de distribución									
	Módulo IV. Registros de inventarios y Control de existencias									
	Módulo V. Recepción y verificación de acuerdo a la guía de remisión									
	Módulo VI. Ubicación del producto									
Ventas	Módulo I. Definición y herramientas de SFS									
	Módulo II. Uso de SFS									
	Módulo III. Aplicación práctica del SFS									
<b>APROBACIONES</b>										
<b>VºB GERENTE GENERAL</b>						<b>VºB JEFE INMEDIATO</b>				
Apellidos y Nombres:						Apellidos y Nombres:				
Firma:						Firma:				
Fecha:						Fecha:				

**Figura 10.** Cronograma de fechas de capacitación

Fuente: Empresa Distribuidora de Autorepuestos. Elaboración Los Autores.

**B) CR2: Ausencia de control de almacén y CR5: Falta de codificación de materiales:**

A continuación podemos observar en la tabla 34 el % después de la propuesta de solución del problema de cada causa raíz junto con su nueva pérdida en soles.

**Tabla34.**  
CR2 y CR5 Porcentaje y pérdida luego de la propuesta de solución

CR2	$\frac{\text{Número de formatos de control de procesos logísticos}}{\text{Total de formatos}} \times 100\%$	0%	S/	49.46
CR5	$\frac{\text{Número de productos registrados}}{\text{Total de productos}} \times 100\%$	100%		

Fuente: Empresa Distribuidora de Autorepuestos. Elaboración Los Autores.

Un problema que ocasiona la falta de capacitación de los trabajadores de ventas se ve reflejado cuando el operario de almacen busca materiales cuando se tiene requerimiento de los productos y no sabemos si hay stock o no, debido a que los trabajadores de ventas deben ir a pedir los productos al almacén y el almacenero no encuentra los materiales de manera inmediata, demorando entre 3 min y 7 min en atender sus requerimientos. Es por eso que el SFS es de buena ayuda para el área de ventas, gracias a que se tiene un inventario en la computadora de cada trabajador de ventas, la demora bajó considerablemente comparado con el problema inicial de CR2 y CR5.

**Tabla35.**  
Nueva pérdida de CR2 y CR5

	N.º veces que llegan clientes	N.º veces que se verifica el producto en almacén	Demora promedio de almacén (hora)	Demora total de almacén (horas/mes)	Sueldo los operarios (S./hora)	Pérdidas por improductividad de los operarios (S./Por mes)
Enero 2019	375	107	0.08	8.57	S/ 5.77	S/ 49.46
Pérdidas por demora en la atención del almacén sin implementación de software					S/ 49.46	

Fuente: Empresa Distribuidora de Autorepuestos. Elaboración Los Autores.

Y para obtener la demora promedio de almacén se realizó una toma de tiempos de intervalo de clientes, como se muestra en la tabla 36, estas demoras se tratan de las veces que se requieren en ir al almacén para traer los productos y mostrarles a los clientes.

**Tabla36.**  
*Datos de demora promedio de almacén*

MES ENERO	N° DE CLIENTES	N° DE VERIFICACIONES POR PRODUCTOS	DEMORA PROMEDIO DE ALMACEN	HORA (min)	DEMORA PROMEDIO DE ALMACEN (hr)
1/01/2022	13	4	3	60	0.05
3/01/2022	15	3	6	60	0.1
4/01/2022	15	4	7	60	0.116666667
5/01/2022	14	4	6	60	0.1
6/01/2022	17	4	5	60	0.083333333
7/01/2022	14	3	7	60	0.116666667
8/01/2022	16	3	7	60	0.116666667
10/01/2022	16	4	2	60	0.033333333
11/01/2022	18	4	3	60	0.05
12/01/2022	13	4	6	60	0.1
13/01/2022	16	3	7	60	0.116666667
14/01/2022	18	6	3	60	0.05
15/01/2022	12	6	4	60	0.066666667
17/01/2022	16	3	5	60	0.083333333
18/01/2022	12	4	4	60	0.066666667
19/01/2022	13	4	5	60	0.083333333

20/01/2022	12	5	4	60	0.066666667
21/01/2022	13	4	3	60	0.05
22/01/2022	16	4	6	60	0.1
24/01/2022	13	5	3	60	0.05
25/01/2022	12	3	3	60	0.05
26/01/2022	13	6	5	60	0.083333333
27/01/2022	13	6	7	60	0.116666667
28/01/2022	17	3	6	60	0.1
29/01/2022	12	3	4	60	0.066666667
31/01/2022	16	5	4	60	0.066666667
					0.080128205

Fuente: Empresa Distribuidora de Autorepuestos. Elaboración Los Autores.

Se realizó un inventario y codificación alfanumérica para todos los productos, tal y como se muestra en el anexo 05 y el resumen en la tabla 37.

**Tabla37.**  
Productos codificados

# Productos codificados	2130
<b>Total de Productos</b>	<b>2130</b>

Fuente: Empresa Distribuidora de Autorepuestos. Elaboración Los Autores.

### C) CR3: Falta de planificación en los tiempos de entrega:

A continuación podemos observar en la tabla 38 el % después de la propuesta de solución del problema de cada causa raíz junto con su nueva pérdida en soles.

**Tabla38.**  
CR3 Porcentaje y pérdida después de la propuesta de solución

CR3	$\frac{\text{Entregas no planificadas}}{\text{Total de pedidos}} \times 100\%$	25%	S/	525
-----	--------------------------------------------------------------------------------	-----	----	-----

Fuente: Empresa Distribuidora de Autorepuestos. Elaboración Los Autores.

Se realizó una ponderación de proveedores por criterios de cada proveedor al que se le otorgó pedidos en el mes de enero, para obtener los 2 principales proveedores con los que trabajaremos.

EMPRESA A: Automotriz Royal EIRL

	PONDERACION	SEPTIEMBRE	OCTUBRE	NOVIEMBRE	DICIEMBRE	TOTAL
LEAD TIME	45%	✗		✗		0.90
PEDIDOS QUE NO LLEGARON	35%		✗			0.35
CALIDAD MALA	20%		✗	✗	✗	0.60
						<b>1.85</b>

**Figura 11.** Ponderación de Automotriz Royal EIRL

Fuente: Empresa Distribuidora de Autorepuestos. Elaboración Los Autores.

EMPRESA B: Shalom Empresarial S.A.C.

	PONDERACION	SEPTIEMBRE	OCTUBRE	NOVIEMBRE	DICIEMBRE	TOTAL
LEAD TIME	45%		✗	✗	✗	0.45
PEDIDOS QUE NO LLEGARON	35%	✗				1.05
CALIDAD MALA	20%					0.20
						<b>1.70</b>

**Figura 12.** Ponderación de Shalom Empresarial S.A.C

Fuente: Empresa Distribuidora de Autorepuestos. Elaboración Los Autores.

EMPRESA C: Hunter Perú S.A

	PONDERACION	SEPTIEMBRE	OCTUBRE	NOVIEMBRE	DICIEMBRE	TOTAL
LEAD TIME	45%	✗	✗	✗	✗	1.35
PEDIDOS QUE NO LLEGARON	35%			✗		0.70
CALIDAD MALA	20%					0.20
						<b>2.25</b>

**Figura 13.** Ponderación de Hunter Perú S.A

Fuente: Empresa Distribuidora de Autorepuestos. Elaboración Los Autores.

EMPRESA D: Grau Logística Express S.A.C.

	PONDERACION	SEPTIEMBRE	OCTUBRE	NOVIEMBRE	DICIEMBRE	TOTAL
LEAD TIME	45%		✗	✗	✗	0.90
PEDIDOS QUE NO LLEGARON	35%	✗		✗	✗	0.35
CALIDAD MALA	20%					0.60
						<b>1.85</b>

**Figura 14.** Ponderación de Grau Logística Express S.A.C

EMPRESA E: Importaciones Peruvian S.A

Fuente: Empresa Distribuidora de Autorepuestos. Elaboración Los Autores.

	PONDERACION	SEPTIEMBRE	OCTUBRE	NOVIEMBRE	DICIEMBRE	TOTAL
LEAD TIME	45%	✗	✗		✗	0.45
PEDIDOS QUE NO LLEGARON	35%	✗	✗	✗		0.70
CALIDAD MALA	20%					0.60
						<b>1.75</b>

**Figura 15.** Ponderación de Importaciones Peruvian S.A

Fuente: Empresa Distribuidora de Autorepuestos. Elaboración Los Autores.



A continuación podemos observar en la tabla 39 el resumen de las figuras anteriores con cada ponderación, obteniendo 02 proveedores con los que podemos trabajar sin que tengamos alto lead time, pedidos que no llegarían y mala calidad.

**Tabla39.**  
*Resumen de criterios de proveedores*

	Automotriz Royal EIRL	Shalom Empresarial S.A.C.	Hunter Perú S.A	Grau Logística Express S.A.C.	Importaciones Peruvian S.A
LEAD TIME	0.90	0.45	1.35	0.90	0.45
PEDIDOS QUE NO LLEGARON	0.35	1.05	0.70	0.35	0.70
CALIDAD MALA	0.60	0.20	0.20	0.60	0.60
	1.85	1.70	2.25	1.85	1.75

*Fuente: Empresa Distribuidora de Autorepuestos. Elaboración Los Autores.*

Para obtener la nueva pérdida después de la propuesta de solución fue comparar los proveedores principales con la tabla 15 y quitar los proveedores con los que no se trabajaran para poder obtener el % de error de cada proveedor principal y la pérdida nueva. Además, se realizó una tabla de simulación para la empresa, para que al digitar en la tabla 41 los pedidos para los 2 proveedores principales obtengan un resultado de fallas y de entregas.

**Tabla40.**  
*Nueva pérdida después de la propuesta de solución*

MES ENERO	PEDIDO	PROVEEDOR	LLEGADA DE	LLEGADA REAL	LEAD	TRANSPORTE	ESTADO	PÉRDIDA
3/01/2022	S/	-				S/	-	S/ -
4/01/2022	S/	-				S/	-	
5/01/2022	S/	500	Importaciones Peruvian S.A	11/01/2022	13/01/2022	2 S/	25 ENTREGADO	S/ -
6/01/2022	S/	-				S/	-	
7/01/2022	S/	-				S/	-	
10/01/2022	S/	-				S/	-	S/ -
11/01/2022	S/	-				S/	-	
12/01/2022	S/	-				S/	-	S/ -
13/01/2022	S/	-				S/	-	
14/01/2022	S/	-				S/	-	S/ -
17/01/2022	S/	-				S/	-	S/ -
18/01/2022	S/	-				S/	-	
19/01/2022	S/	-				S/	-	
20/01/2022	S/	-				S/	-	
21/01/2022	S/	350	Shalom Empresarial S.A.C.	27/01/2022	28/01/2022	1 S/	25 ENTREGADO	S/ -
24/01/2022	S/	-				S/	-	
25/01/2022	S/	-				S/	-	
26/01/2022	S/	-				S/	-	
27/01/2022	S/	770	Shalom Empresarial S.A.C.	3/02/2022	4/02/2022	1 S/	25 ENTREGADO	S/ -
28/01/2022	S/	500	Shalom Empresarial S.A.C.	4/02/2022	9/02/2022	5 S/	25 CANCELADO	S/ 525
31/01/2022	S/	-				S/	-	S/ -
								S/ 525

*Fuente: Empresa Distribuidora de Autorepuestos. Elaboración Los Autores.*

**Tabla41.**  
*Simulación de proveedores*

PROVEEDOR	% DE ERROR	TOTAL FALLAS	LLEGAN
Shalom	0.3	3	2
Peruavian	0	4	4
Grau	0	4	4
Hunter	1	2	0
Automotriz	0.5	4	2

*Fuente: Empresa Distribuidora de Autorepuestos. Elaboración Los Autores.*

**D) CR4: Falta de rotación de productos:**

A continuación podemos observar en la tabla 42 el % después de la propuesta de solución del problema de cada causa raíz junto con su nueva pérdida en soles.

**Tabla42.**  
*CR4 Porcentaje y pérdida después de la propuesta de solución*

CR4	$\frac{\text{Productos no rotativos}}{\text{Productos Totales}} \times 100$	13%	S/ 992.27
-----	-----------------------------------------------------------------------------	-----	-----------

*Fuente: Empresa Distribuidora de Autorepuestos. Elaboración Los Autores.*

Del Sistema ABC podemos deducir que solo 39 productos se encuentran en la clasificación A de alta demanda, mientras que 369 y 1722, se encuentran en la clasificación B y C respectivamente. Por lo que se le recomienda a la empresa adquirir productos del tipo A, sin correr riesgo a estancamiento en el inventario y a dejar de adquirir productos del tipo C debido a su baja o nula demanda, se puede observar en el anexo 06.

**Tabla43.**  
*Datos de ABC*

A	39
B	369
C	1722
TOTAL	2130

*Fuente: Empresa Distribuidora de Autorepuestos. Elaboración Los Autores.*

Para obtener la nueva pérdida se requirió datos de la tabla 44 y tabla 45.

**Tabla44.**  
*Stock de productos*

Cantidad de STOCK por Productos	
Estancados	3993
Stock total de Productos (UND)	29877

*Fuente: Empresa Distribuidora de Autorepuestos. Elaboración Los Autores.*

**Tabla45.**  
*Datos generales*

TIEMPO DE M/O MANTENIMIENTO	S/ 8.00
Remuneración al Almacenero (S/. /mes)	S/ 40.38
Gastos indirectos (S/. / MES)	S/ 60.00
Costo de Energía eléctrica en almacén (S/. /MES)	S/ 110.00
Gastos Administrativos (S/. / MES)	S/ 40.00
Costo de Almacén x Producto (S/. / MES)	S/ 0.12

*Fuente: Empresa Distribuidora de Autorepuestos. Elaboración Los Autores.*

### E) CR7: Mala distribución de funciones del personal:

A continuación podemos observar en la tabla 46 el % después de la propuesta de solución del problema de cada causa raíz junto con su nueva pérdida en soles.

**Tabla46.**  
*CR7 porcentaje y pérdida después de la propuesta de mejora*

CR7	$\frac{\text{Personal Innecesario}}{\text{Total del personal}} \times 100$	0% S/	402.50
-----	----------------------------------------------------------------------------	-------	--------

*Fuente: Empresa Distribuidora de Autorepuestos. Elaboración Los Autores.*

En la tabla 47 se realizó una toma de tiempo para determinar el número de clientes que llegaron a la empresa, intervalo de tiempo entre cliente, y el salario

por hora de los trabajadores para obtener la nueva pérdida. Se puede observar en la tabla 48 el nuevo reporte de actividades de los trabajadores del área de ventas.

**Tabla47.**  
*Datos de toma de tiempos*

PROMEDIO DE CLIENTES	375
Salario por Hora	10.09615385
Intervalo de Cliente a Cliente (min)	23

*Fuente: Empresa Distribuidora de Autorepuestos. Elaboración Los Autores.*

**Tabla48.**  
*Reporte de actividades del personal*

	Julio	Fabricio
CLIENTE 1	Atención	Búsqueda y entrega
CLIENTE 2	Búsqueda y entrega	Atención
CLIENTE 3	Atención	Ocio
CLIENTE 4	Atención	Búsqueda y entrega
CLIENTE 5	Búsqueda y entrega	Ocio
CLIENTE 6	Búsqueda y entrega	Atención
CLIENTE 7	Búsqueda y entrega	Atención
CLIENTE 8	Atención	Búsqueda y entrega
CLIENTE 9	Atención	Búsqueda y entrega
CLIENTE 10	Atención	Búsqueda y entrega
CLIENTE 11	Búsqueda y entrega	Atención
CLIENTE 12	Búsqueda y entrega	Atención
CLIENTE 13	Búsqueda y entrega	Atención
CLIENTE 14	Búsqueda y entrega	Atención
CLIENTE 15	Atención	Ocio
CLIENTE 16	Ocio	Atención

*Fuente: Empresa Distribuidora de Autorepuestos. Elaboración Los Autores.*

En esta tabla 49 se observa los tiempos de ocio y trabajo neto de cada trabajador, y en la tabla 50 se observa la nueva pérdida mensual que se generó en esta causa raíz.

**Tabla49.**  
*Tiempos ocio y de trabajo neto*

Trabajador	#Ocio por Trabajador	Horas de Ocio	Horas de Trabajo	Horas de Trabajo Neto
Julio	1	0.4	8	7.617
Fabricio	3	1.2	8	6.850

*Fuente: Empresa Distribuidora de Autorepuestos. Elaboración Los Autores.*

**Tabla50.**  
*Pérdida por trabajador*

Pérdida por Trabajador por Hora	
Julio	3.87
Fabricio	11.61
<b>S/</b>	<b>402.50</b>

*Fuente: Empresa Distribuidora de Autorepuestos. Elaboración Los Autores.*

Además, en esta particular CR7 se obtuvo también como beneficio el ahorro del sueldo del trabajador que se eliminó.

**Tabla51.**  
*Beneficio*

SUELDO	
<b>BENEFICIO S/</b>	<b>1,400.00</b>

*Fuente: Empresa Distribuidora de Autorepuestos. Elaboración Los Autores.*

**F) CR8: Falta de orden establecido en el área de ventas y CR9: Mala distribución de áreas:**

A continuación podemos observar en la tabla 52 el % después de la propuesta de solución del problema de cada causa raíz junto con su nueva pérdida en soles.

**Tabla 52.**

*CR8 y CR9 Porcentaje y pérdida después de la propuesta de solución*

<b>CR8</b>	<b>Cumplimiento Alto / Medio / Bajo</b>	<b>BAJO</b>	<b>S/286.67</b>
<b>CR9</b>	$\frac{\text{Tiempo muerto}}{\text{Tiempo estandar}} \times 100$	<b>0.98%</b>	

*Fuente: Empresa Distribuidora de Autorepuestos. Elaboración Los Autores.*

Realizando una nueva toma de tiempos y considerando los procesos que intervienen en la venta de un producto, se logró determinar un tiempo estándar, un tiempo real promedio y así obtener la nueva pérdida originada por los tiempos muertos, tal y como se muestra en la siguiente tabla 53 y en la tabla 54 se observa la pérdida por tiempos muertos.

**Tabla53.**  
*Nueva toma de tiempos*

PROCESOS	TOMA DE TIEMPOS										Prom/minutos	VALORACIÓN	TIEMPO BÁSICO	T.SUPLEMENTOS	T.E/PROCESO
	1°	2°	3°	4°	5°	6°	7°	8°	9°	10°					
RECEPCIÓN Y ATENCIÓN DEL CLIENTE	1.96	1.61	1.65	0.9	1.7	0.9	1.7	1.3	1.16	1.66	1.46	85%	1.2393	16.50%	1.4437845
BÚSQUEDA DEL PRODUCTO EN INVENTARIO	2.1	2.34	2.15	2.14	1.18	2.43	1.1	1.7	2.07	4.59	2.18	85%	1.84875	16.50%	2.15379375
SOLICITUD A ALMACÉN	1.26	1.18	1.25	1.11	1.12	1.09	1.2	1.1	1.21	1.14	1.17	85%	0.9911	16.50%	1.1546315
ENTREGA DEL PRODUCTO	2.21	3.14	2.16	3.01	2.53	2.45	4	2.1	3.19	4.87	2.97	85%	2.52195	16.50%	2.93807175
											<b>7.77</b>			<b>TIEMPO ESTÁNDAR TOTAL</b>	<b>7.6902815</b>

**Tabla54.**  
*Tiempos muertos y su pérdida* Fuente: Empresa Distribuidora de Autorepuestos. Elaboración Los Autores.

**TIEMPOS MUERTOS POR BÚSQUEDA DE PRODUCTOS**

Mes	Tiempo estándar (Hr / mes)	Tiempo real (Hr / mes)	Tiempo perdido (Hr / mes)	Pérdida por tiempos muertos S/
ENERO	2883.86	2912.25	28.39	S/286.67

Fuente: Empresa Distribuidora de Autorepuestos. Elaboración Los Autores.

Para la propuesta de solución de la CR8, se realizó tarjetas de identificación, plan de 5S, programa de limpieza y un check list de la metodología 5S tal y como se muestra en las siguientes figuras.

**SEIRI (Clasificar)**

Nº \_\_\_\_\_

TARJETA ROJA

Fecha: \_\_\_\_/\_\_\_\_/\_\_\_\_

Área: \_\_\_\_\_

Descripción de objeto

---

RAZON DE TARJETA

Obsoleto

Dañado

Innecesario

Otros

Otros/Comentario

\_\_\_\_\_

Fecha inicio \_\_\_\_/\_\_\_\_/\_\_\_\_

Fin de acción \_\_\_\_/\_\_\_\_/\_\_\_\_

**SEISO (Limpiar)**

Nº \_\_\_\_\_

TARJETA ROJA

Fecha: \_\_\_\_/\_\_\_\_/\_\_\_\_

Área: \_\_\_\_\_

Ubicación

---

CATEGORIA

Agua                       Aceite

Aire                             Condicion del area

Accion del Personal

---

Descripcion del problema:

\_\_\_\_\_

\_\_\_\_\_

---

Solucion del problema:

\_\_\_\_\_

\_\_\_\_\_

Fecha inicio \_\_\_\_/\_\_\_\_/\_\_\_\_

Fin de acción \_\_\_\_/\_\_\_\_/\_\_\_\_

**Figura 16.** Tarjeta Seiri y Seiso

*Fuente: Empresa Distribuidora de Autorepuestos. Elaboración Los Autores.*





Figura 17. Plan maestro de metodología 5S

Fuente: Empresa Distribuidora de Autorepuestos. Elaboración Los Autores.

PROGRAMA DE LIMPIEZA											
ÁREAS	ACTIVIDAD	TAREAS	UTENSILIOS	RESPONSABLES	DIAS						
					L	M	X	J	V	S	D
VENTAS	Limpieza a todo el area	Barrido	Escobas, recogedor	Trabajadores del área							
		Limpieza a pasillos									
		Desempolvar y limpiar	Abrillantador, paños, limpiador		X	X	X	X	X	X	
		Mantener en correcto estado los equipos									
	Ordenar equipos	Dar mantenimiento limpiando los equipos electricos	Paños, Limpiador	Trabajadores del área						X	
	Ordenar materiales	Limpiar y ordenar los materiales		Trabajadores del área	X						X
Limpieza y mantenimiento de tachos de basura	Retirar basura y descarte	Trabajadores del área		X	X	X	X	X	X		

**Figura 18.** Programa de limpieza

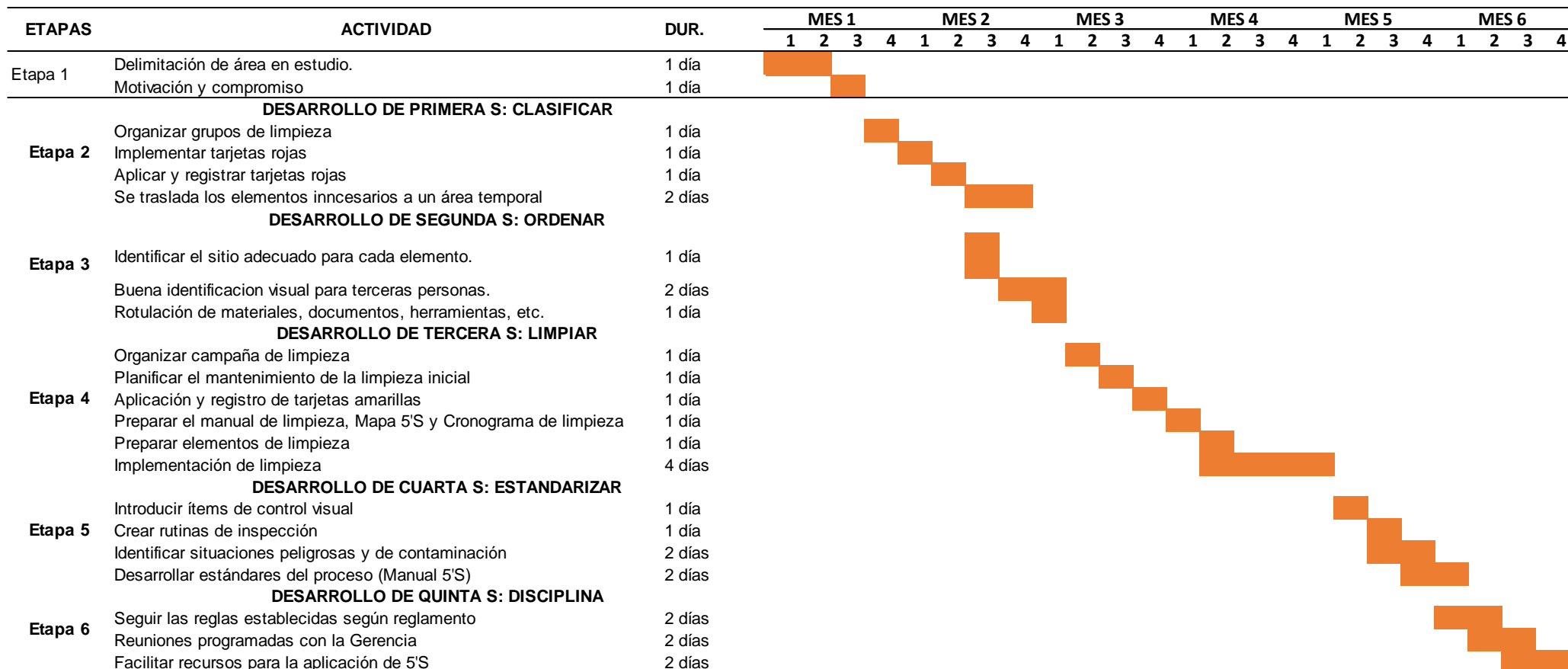
Fuente: Empresa Distribuidora de Autorepuestos. Elaboración Los Autores.

Ítems	CHECK LIST	A	N	B	NA
<b>S1</b>	<b>CLASIFICACIÓN</b>				
1	Los accesorios de trabajo se encuentran en buen estado para su uso		x		
2	Los materiales se encuentra en buenas condiciones de uso		x		
3	Existen objetos sin uso en los pasillos				x
4	Pasillos libres de obstáculos			x	
5	El área de trabajo se encuentran despejadas y libres de objetos sin uso				x
6	Sus herramientas se encuentran ordenados.			x	
<b>CALIFICACIÓN TOTAL</b>		<b>0</b>	<b>4</b>	<b>2</b>	<b>0</b>
<b>S2</b>	<b>ORDENAR</b>	<b>A</b>	<b>N</b>	<b>B</b>	<b>NA</b>
10	El area está debidamente identificada		x		
11	No hay cajas u otros objetos encima de las mesas			x	
12	Los contenedores de basura están en el lugar designado para éstos				x
13	Lugares marcados para todo el material de trabajo (Equipos, carpetas, etc.)				x
14	Todos los materiales están el lugar designado				x
15	Los equipos de seguridad se encuentran visibles y sin obstáculos				x
16	Lo necesario se encuentra identificado y almacenado correctamente				x
<b>CALIFICACIÓN TOTAL</b>		<b>0</b>	<b>2</b>	<b>1</b>	<b>0</b>
<b>S3</b>	<b>LIMPIAR</b>	<b>A</b>	<b>N</b>	<b>B</b>	<b>NA</b>
17	Los herramientas de trabajo se encuentran limpios			x	
18	Piso está libre de papeles, basura, residuos de materiales			x	
19	Los pasadillos estan libres de basura y/o residuos de comida			x	
20	Los planes de limpieza se realizan en la fecha establecida				x
21	Los equipos de limpieza están organizados y de fácil acceso				x
22	Los contenedores de basura están limpios, clasificados y en buen estado				x
23	Los equipos de protección del personal es adecuado y se mantiene en condiciones óptimas				x
<b>CALIFICACIÓN TOTAL</b>		<b>0</b>	<b>0</b>	<b>3</b>	<b>0</b>
<b>S4</b>	<b>ESTANDARIZAR</b>	<b>A</b>	<b>N</b>	<b>B</b>	<b>NA</b>
24	El personal de la empresa cumple sistemáticamente con 5 "S" para mantener el orden y limpieza				x
25	El personal usa el uniforme y el equipo de seguridad en forma adecuada durante sus labores				x
26	Todo los instructivos y formatos están controlados; pueden mostrar evidencias del programa 5 "S"				x
27	El personal de la empresa está capacitado y entiende el programa 5 "S"				x
28	Existen instrucciones claras de orden y limpieza				x
<b>CALIFICACIÓN TOTAL</b>		<b>0</b>	<b>0</b>	<b>0</b>	<b>0</b>
<b>S5</b>	<b>DISCIPLINA</b>	<b>A</b>	<b>N</b>	<b>B</b>	<b>NA</b>
29	Existe control sobre el nivel de orden y limpieza			x	
30	Las tendencias de los resultados estadísticos son positivas			x	
31	Se hace la limpieza de forma sistemática		x		
32	Existe reconocimiento por las mejoras				x
33	Existen sanciones para los que incumplen en lo establecido				x
34	Existe un plan de mejora				x
35	Existe Programa de aplicación de 5s				x
36	Se identifica la causa raíz de las problemáticas en las 5s				x
<b>CALIFICACIÓN TOTAL</b>		<b>0</b>	<b>2</b>	<b>2</b>	<b>0</b>

CALIFICACIÓN	PJ
A ALTO	3
N NORMAL	2
B BAJO	1
NA NO ACEPTABLE	0

ÍTEM	PUNTAJE	MÁXIMO	%	PARTICIPACIÓN	PARTICIPACIÓN MÁXIMA
CLASIFICACIÓN	6	27	22.2%	5.41%	24.32%
ORDEN	3	21	14.3%	2.70%	18.92%
LIMPIEZA	3	24	12.5%	2.70%	21.62%
ESTANDARIZACIÓN	0	15	0.0%	0.00%	13.51%
DISCIPLINA	4	24	16.7%	3.60%	21.62%
<b>TOTAL 5S</b>	<b>16</b>	<b>111</b>	<b>14.4%</b>		<b>100%</b>

Figura 19. Check list

Fuente: Empresa Distribuidora de Autorepuestos. Elaboración Los Autores.

## 2.12. Inversión

Se realizará una inversión en la CR1 y CR6 de capacitaciones para el área de almacén y ventas. Para la CR2, CR3, CR4, CR5, CR7, CR8 y CR9 se debe realizar un inventario total, la codificación de los productos totales, un registro de proveedores por criterio, un sistema ABC, toma de tiempos y una metodología 5S, es por eso por lo que se invertirá en la contratación de 02 practicantes de Ingeniería Industrial para realizar lo que se comentó anteriormente y para la metodología 5S se comprará suministros necesarios para su realización. Además, en la tabla 56 se observa los costos operativos de la empresa.

**Tabla55.**  
*Suministros de la metodología 5S*

5 S	CANTIDAD		COSTO UNITARIO(S/.)		COSTO TOTAL(S/.)
Tacho de Basura	3	S/	35.00	S/	105.00
Trapeador c/ balde	3	S/	25.00	S/	75.00
Escoba cerda gruesa	3	S/	22.00	S/	66.00
Recogedor	3	S/	14.00	S/	42.00
Cartulina Roja/ Amarilla	24	S/	2.00	S/	48.00
Papel Bond A4 (MLL)	2	S/	17.00	S/	34.00
Poet x 900 ml	3	S/	7.00	S/	21.00
Abrillantador	3	S/	7.00	S/	21.00
Bolsas para basura color negro(Doc.)	5	S/	5.00	S/	25.00
Paños	4	S/	3.00	S/	12.00
Bandeja acrilica porta papel/ 3 niveles	2	S/	30.00	S/	60.00
Costo Total(S/.)				S/	509.00

*Fuente: Empresa Distribuidora de Autorepuestos. Elaboración Los Autores.*

**Tabla56.**  
*Costos operativos*

GASTOS	Cantidad		Costo(S/.)		Total(S/.)
Luz	1	S/	45.00	S/	45.00
Agua	1	S/	40.00	S/	40.00
Telefonía	1	S/	30.00	S/	30.00
Internet	1	S/	50.00	S/	50.00
Alquiler	1	S/	1,200.00	S/	1,200.00
Contador	1	S/	1,900.00	S/	1,900.00
Trabajadores Ventas	2	S/	1,200.00	S/	2,400.00
Trabajadores Almacen	4	S/	1,400.00	S/	5,600.00
Otros Gastos	1	S/	100.00	S/	100.00
Total				S/	11,365.00

*Fuente: Empresa Distribuidora de Autorepuestos. Elaboración Los Autores.*

**Tabla57.**  
*Resumen de inversión*

TOTAL INVERSIONES		TOTAL (S/. /MENSUAL)
Plan de Capacitación de Almacén	S/	1,980.00
Plan de Capacitación de Ventas	S/	960.00
02 practicante Ing. Industrial	S/	2,600.00
5s	S/	509.00
<b>TOTAL (S/.)</b>	<b>S/</b>	<b>6,049.00</b>
<b>COSTOS OPERATIVOS</b>	<b>S/</b>	<b>11,365.00</b>

*Fuente: Empresa Distribuidora de Autorepuestos. Elaboración Los Autores.*

### 2.13. Evaluación Económica

Dentro de este punto se ha desarrollado el estado de resultados, flujo de caja y cálculos de VAN, TIR, PRI y B/C, en un periodo de 12 meses de evaluación.

**Tabla58.**  
*Requerimientos de Estados de Resultados*

Descripción	Referencia
Ingresos	Beneficio
	Costo Operativo
Egresos	Depreciación
	Inversión Total
Costo de Oportunidad	2%
Horizonte de evaluación	12 meses

*Fuente: Empresa Distribuidora de Autorepuestos. Elaboración Los Autores.*

**Tabla59.**  
*Inversión y Costo de Oportunidad*

INVERSION TOTAL	S/ 6,049.00
COSTO OPORTUNIDAD	2%

*Fuente: Empresa Distribuidora de Autorepuestos. Elaboración Los Autores.*

**Tabla60.**  
*Estado de Resultados*

MESES	0	1	2	3	4	5	6	7	8	9	10	11	12
INGRESOS	S/ 14,758.89	S/ 14,758.89	S/ 14,758.89	S/ 14,758.89	S/ 14,758.89	S/ 14,758.89	S/ 14,758.89	S/ 14,758.89	S/ 14,758.89	S/ 14,758.89	S/ 14,758.89	S/ 14,758.89	S/ 14,758.89
COSTOS OPERATIVOS	S/ 11,365.00	S/ 11,365.00	S/ 11,365.00	S/ 11,365.00	S/ 11,365.00	S/ 11,365.00	S/ 11,365.00	S/ 11,365.00	S/ 11,365.00	S/ 11,365.00	S/ 11,365.00	S/ 11,365.00	S/ 11,365.00
DEPRECIACION	S/ -	S/ -	S/ -	S/ -	S/ -	S/ -	S/ -	S/ -	S/ -	S/ -	S/ -	S/ -	S/ -
GAV	S/ 1,136.50	S/ 1,136.50	S/ 1,136.50	S/ 1,136.50	S/ 1,136.50	S/ 1,136.50	S/ 1,136.50	S/ 1,136.50	S/ 1,136.50	S/ 1,136.50	S/ 1,136.50	S/ 1,136.50	S/ 1,136.50
UTILIDAD ANTES DE IMPUESTOS	S/ 2,257.39	S/ 2,257.39	S/ 2,257.39	S/ 2,257.39	S/ 2,257.39	S/ 2,257.39	S/ 2,257.39	S/ 2,257.39	S/ 2,257.39	S/ 2,257.39	S/ 2,257.39	S/ 2,257.39	S/ 2,257.39
IMPUESTOS (19.5%)	S/ 440.19	S/ 440.19	S/ 440.19	S/ 440.19	S/ 440.19	S/ 440.19	S/ 440.19	S/ 440.19	S/ 440.19	S/ 440.19	S/ 440.19	S/ 440.19	S/ 440.19
UTILIDAD DESPUES DE IMPUESTOS	S/ 1,817.20	S/ 1,817.20	S/ 1,817.20	S/ 1,817.20	S/ 1,817.20	S/ 1,817.20	S/ 1,817.20	S/ 1,817.20	S/ 1,817.20	S/ 1,817.20	S/ 1,817.20	S/ 1,817.20	S/ 1,817.20

*Fuente: Empresa Distribuidora de Autorepuestos. Elaboración Los Autores.*

**Tabla61.**  
*Flujo de Caja*

MESES	0	1	2	3	4	5	6	7	8	9	10	11	12
UTILIDAD DESPUES DE IMPUESTOS	S/ 1,817.20	S/ 1,817.20	S/ 1,817.20	S/ 1,817.20	S/ 1,817.20	S/ 1,817.20	S/ 1,817.20	S/ 1,817.20	S/ 1,817.20	S/ 1,817.20	S/ 1,817.20	S/ 1,817.20	S/ 1,817.20
DEPRECIACION	S/ -	S/ -	S/ -	S/ -	S/ -	S/ -	S/ -	S/ -	S/ -	S/ -	S/ -	S/ -	S/ -
INVERSION	-S/ 6,049.00												
	-S/ 6,049.00	S/ 1,817.20	S/ 1,817.20	S/ 1,817.20	S/ 1,817.20	S/ 1,817.20	S/ 1,817.20	S/ 1,817.20	S/ 1,817.20	S/ 1,817.20	S/ 1,817.20	S/ 1,817.20	S/ 1,817.20
MESES	0	1	2	3	4	5	6	7	8	9	10	11	12
FLUJO NETO DE EFECTIVO	-S/ 6,049.00	S/ 1,817.20	S/ 1,817.20	S/ 1,817.20	S/ 1,817.20	S/ 1,817.20	S/ 1,817.20	S/ 1,817.20	S/ 1,817.20	S/ 1,817.20	S/ 1,817.20	S/ 1,817.20	S/ 1,817.20

*Fuente: Empresa Distribuidora de Autorepuestos. Elaboración Los Autores.*

Según el Flujo de Caja en la tabla 61, se calculó VAN, TIR, PRI y B/C, los resultados en la tabla 62. En el B/C se tiene un valor de 3.24, lo que quiere decir que por cada sol invertido la empresa gana S/. 2.24 soles.

**Tabla62.**  
*Resultados de cálculos*

VAN	S/13,567.85
TIR	29%
B/C	S/ 3.24
PRI	3.7
VPN	S/19,616.85
COSTO(Inversión)	S/ 6,049.00

*Fuente: Empresa Distribuidora de Autorepuestos. Elaboración Los Autores.*

### CAPÍTULO III: RESULTADOS

Se concluye que el impacto de la propuesta de mejora en las áreas estudiadas con el fin de reducir los costos operacionales en una distribuidora de autorepuestos se puede evidenciar en el beneficio total de ambas áreas, que fue de S/. 14 758.89 soles pudiéndose observar en la tabla 63, en el cual se detallan las pérdidas del primer diagnóstico y después de las propuestas de solución, además se observa la comparación de pérdidas y beneficios en la siguiente figura.

**Tabla 63.**

*Resumen de pérdidas, actuales y beneficio de la propuesta*

RESUMEN DE PÉRDIDAS, ACTUALES Y BENEFICIO DE LA PROPUESTA					
AREA	PERDIDA	PERDIDA ACTUAL	BENEFICIO		
ALMACEN	S/ 10,452.38	S/ 1,690.73	S/ 8,761.65		
VENTAS	S/ 5,286.41	S/ 689.17	S/ 5,997.24		
TOTAL	S/ 15,738.79	S/ 2,379.90	S/ 14,758.89		

Fuente: Empresa Distribuidora de Autorepuestos. Elaboración Los Autores.

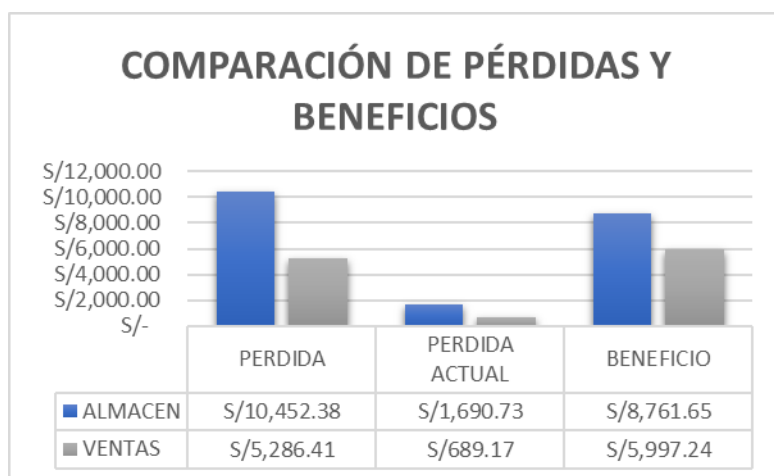

**Figura 20.** Comparación de pérdidas y beneficio

Fuente: Empresa Distribuidora de Autorepuestos. Elaboración Los Autores.

Además se realizó unos gráficos de comparación de costos actuales (primer diagnóstico) y costos mejorados (propuestas de mejora) de las causas raíz del área de



Almacén y Ventas, teniendo como herramientas de mejora capacitaciones para ambas áreas, sistema ABC, criterio de proveedores, metodología 5S, toma de tiempos, inventario y codificación. Se puede observar los costos a continuación en la tabla 64 y sus gráficos de cada área en las siguientes figuras.

**Tabla64.**  
*Pérdidas iniciales y pérdidas mejoradas*

CR		PÉRDIDA(S/.)		PÉRDIDA MEJORADA(S/.)		BENEFICIO
CR1 Y CR6	S/	5,618.00	S/	124.00	S/	5,494.00
CR2 Y CR5	S/	1,087.61	S/	49.46	S/	1,038.15
CR3	S/	2,490.00	S/	525.00	S/	1,965.00
CR4	S/	1,256.77	S/	992.27	S/	264.50
CR7	S/	1,610.00	S/	402.50	S/	2,607.50
CR8 Y CR9	S/	3,676.41	S/	286.67	S/	3,389.74

*Fuente: Empresa Distribuidora de Autorepuestos. Elaboración Los Autores.*

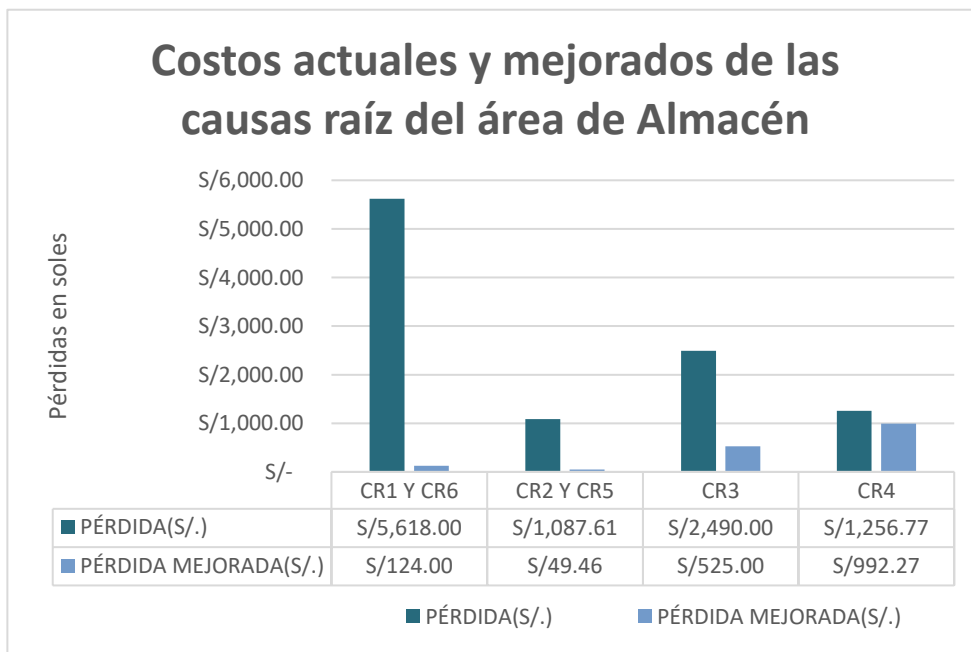

**Figura 21.** *Costos actuales y mejorados de las causas raíz del área de Almacén*

*Fuente: Empresa Distribuidora de Autorepuestos. Elaboración Los Autores.*

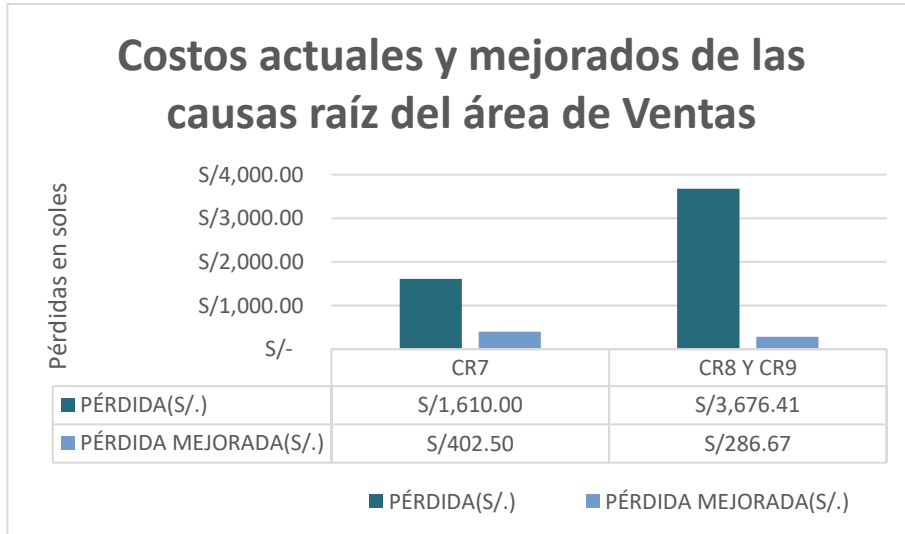

**Figura 22.** Costos actuales y mejorados de las causas raíz del área de ventas

Fuente: Empresa Distribuidora de Autorepuestos. Elaboración Los Autores.

Por último se realizó una tabla con las pérdidas iniciales y la pérdida actual después de las propuestas de solución, observando el % de reducción de pérdida en cada área estudiada.

**Tabla 65.**

Participación de pérdidas y pérdidas actuales

AREA	PERDIDA	PERDIDA ACTUAL
ALMACEN	S/ 10,452.38	S/ 1,690.73
VENTAS	S/ 5,286.41	S/ 689.17

Fuente: Empresa Distribuidora de Autorepuestos. Elaboración Los Autores.

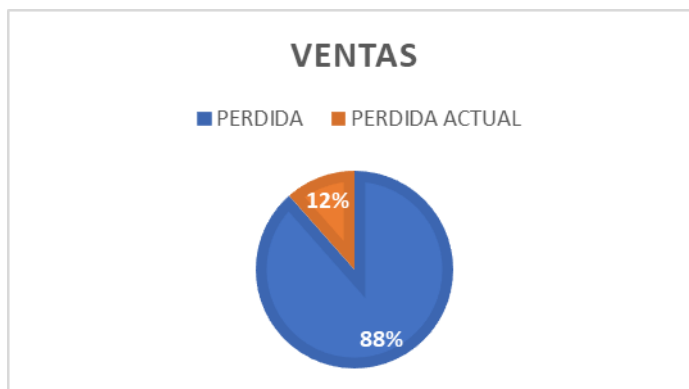

**Figura 23.** Porcentaje de reducción en el área de ventas

Fuente: Empresa Distribuidora de Autorepuestos. Elaboración Los Autores.

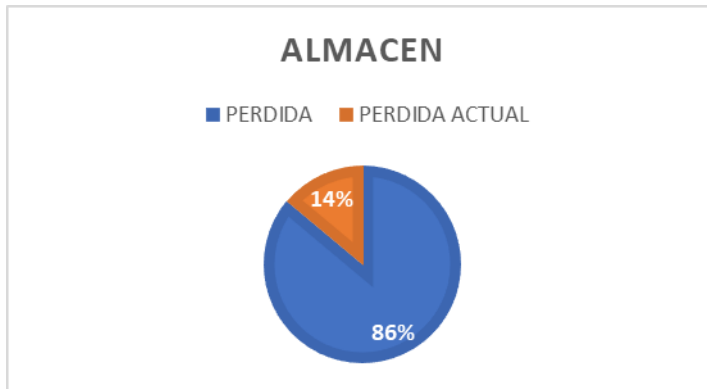

**Figura 24.** Porcentaje de reducción del área de almacén

Fuente: Empresa Distribuidora de Autorepuestos. Elaboración Los Autores.

A continuación se puede observar los gráficos comparativos de valores actuales y valores metas de las causas raíz, observando el incremento de porcentajes, ya que los problemas que se encontraron fueron negativos y se buscaba llegar al 100%, y por el contrario en cinco causas rices observamos que reduce su porcentaje, ya que el problema que se tiene se ve reducido gracias a las herramientas utilizadas en las causas raíz identificadas. En la siguiente figura 25 se unió 3 CR porque su valor actual es 0% y su valor meta fue del 100% y la CR5 su V.M a 100%.

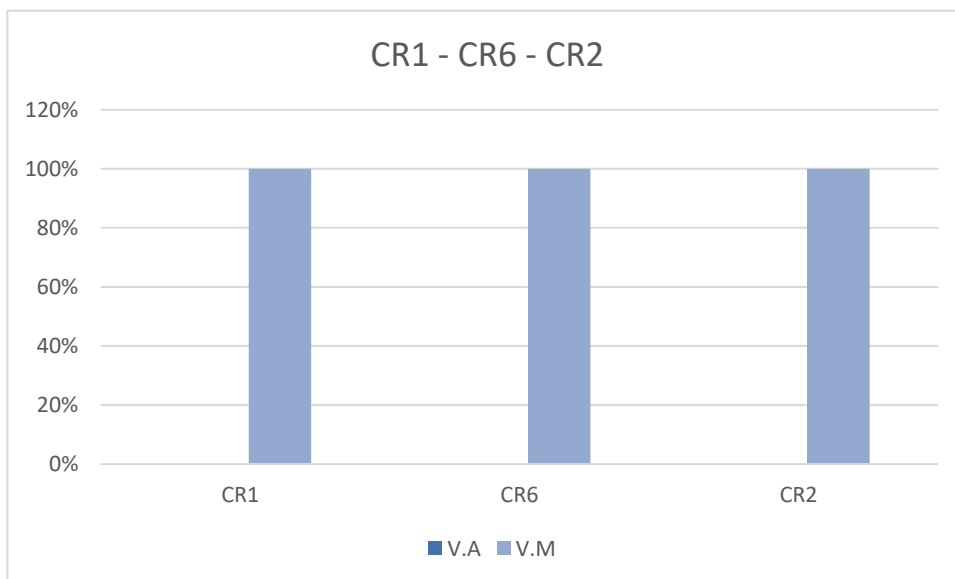

**Figura 25.** Comparación de V.A y V.M de las CR1, CR6 y CR2

Fuente: Empresa Distribuidora de Autorepuestos. Elaboración Los Autores.

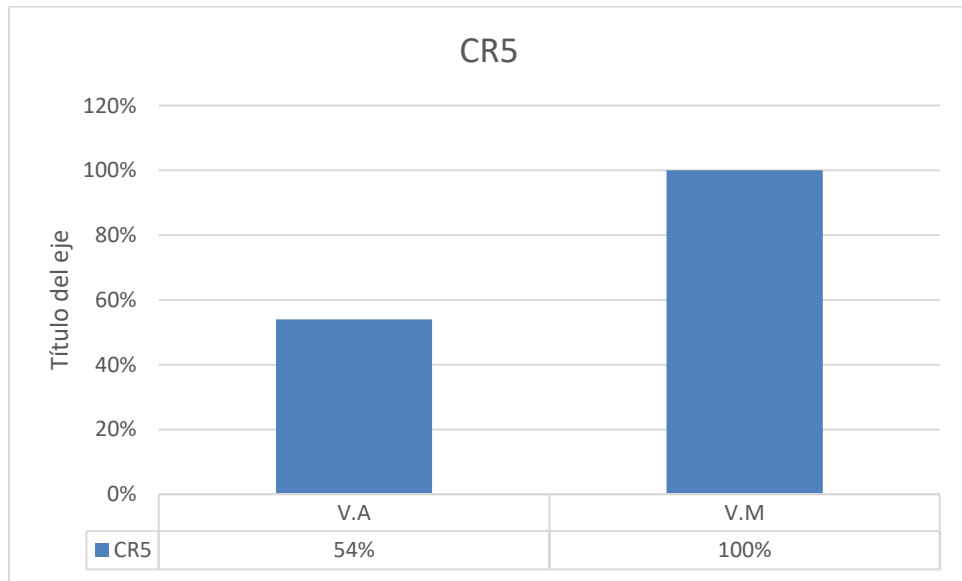

**Figura 26.** Comparación de V.A y V.M de CR5

*Fuente: Empresa Distribuidora de Autorepuestos. Elaboración Los Autores.*

Las siguientes CR4, CR7, CR3 y CR9 observamos que reduce su porcentaje y una CR8 implícita en la cual se usó la metodología 5S y se ve reflejado en su propuesta de mejora.

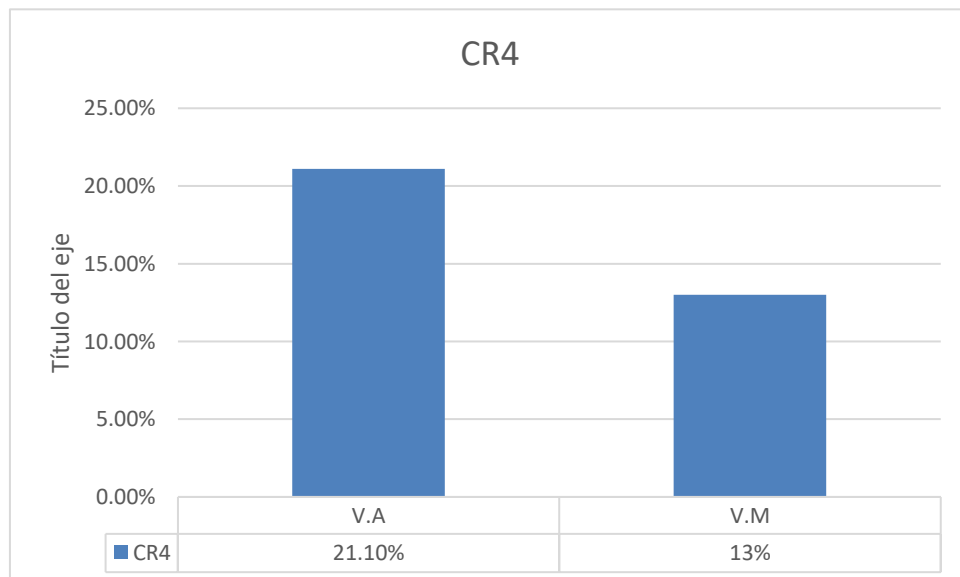

**Figura 27.** Comparación de V.A y V.M de CR4

*Fuente: Empresa Distribuidora de Autorepuestos. Elaboración Los Autores.*

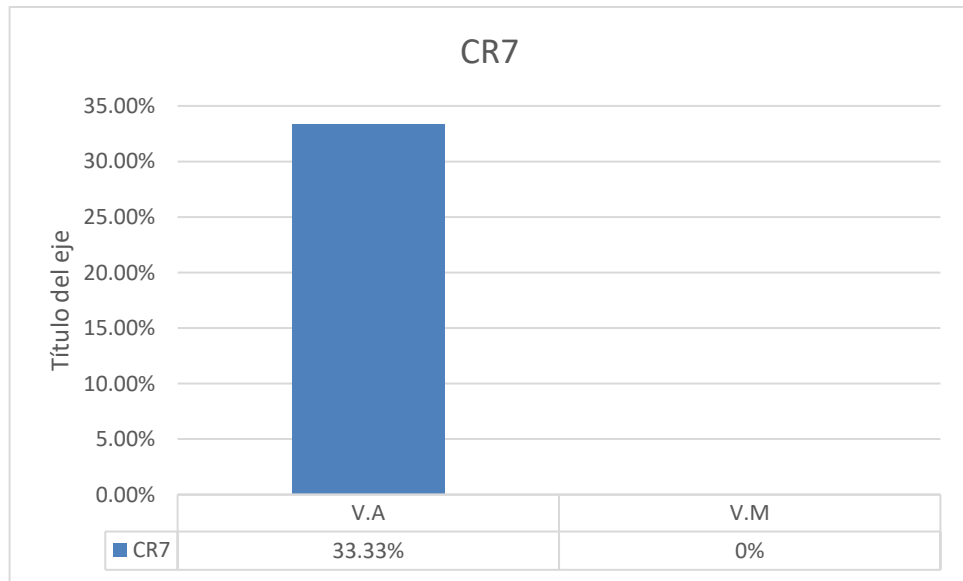

**Figura 28.** Comparación de V.A y V.M de CR7

Fuente: Empresa Distribuidora de Autorepuestos. Elaboración Los Autores.

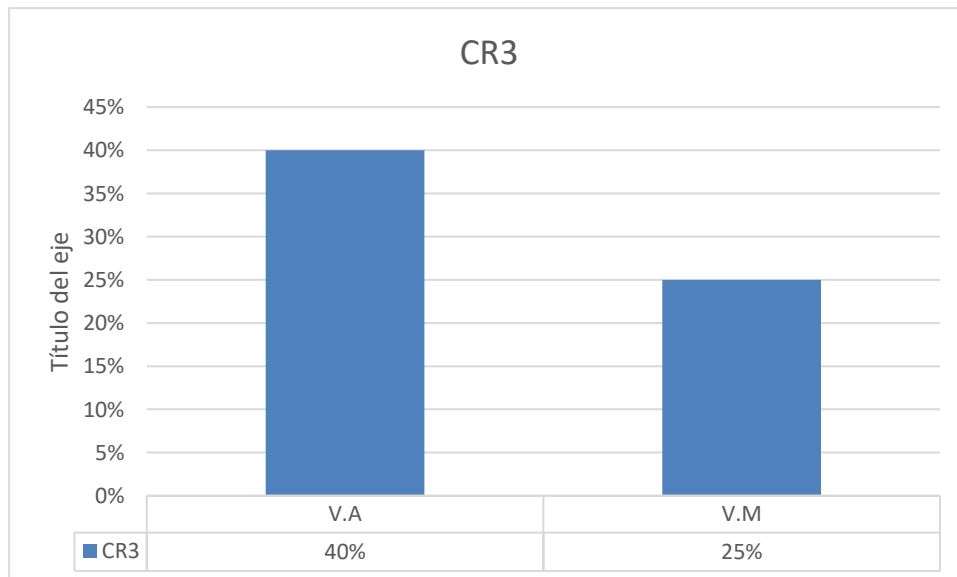

**Figura 29.** Comparación de V.A y V.M de CR3

Fuente: Empresa Distribuidora de Autorepuestos. Elaboración Los Autores.

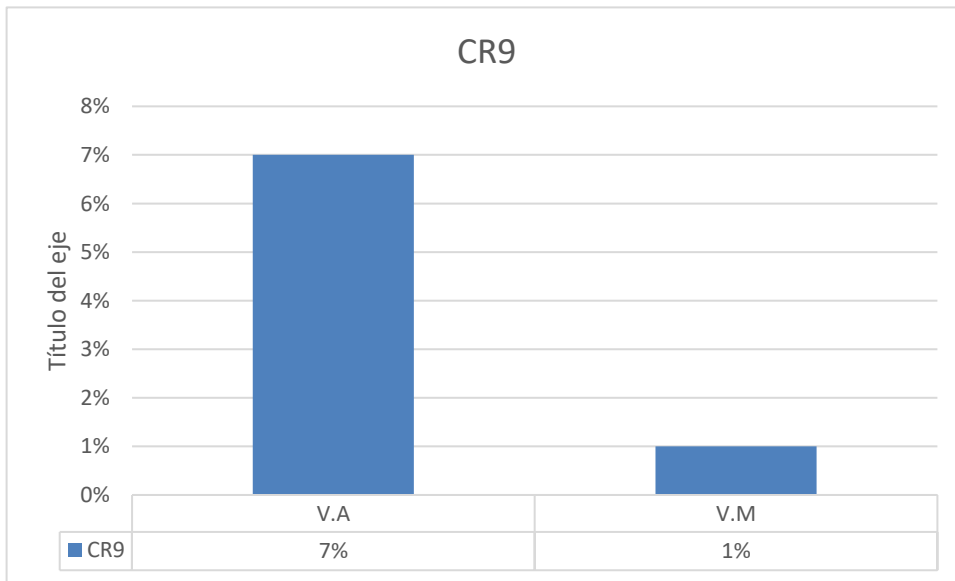

**Figura 30.** Comparación de V.A y V.M de CR9

Fuente: Empresa Distribuidora de Autorepuestos. Elaboración Los Autores.

Por último, se realizó una evaluación económica, dentro de este punto se ha desarrollado el estado de resultados, flujo de caja y cálculos de VAN, TIR, PRI y B/C, en un periodo de 12 meses de evaluación, con un costo de oportunidad de 2% y una inversión de S/ 6 049 soles. Como resultados obtenidos tenemos un Valor Anual Neto de S/13,567.85 lo que significa que nuestro proyecto es rentable. La tasa Interna de Retorno fue de 29% que es la tasa a la cual recuperaremos lo invertido. Por último, se obtuvo un Beneficio/Costo de 3.24, lo que significa que por cada S/ 1.00 invertido, se gana S/ 2.24 soles, y un periodo de retorno de inversión de 4 meses.

## CAPÍTULO IV: DISCUSIÓN Y CONCLUSIONES

### 4.1. Discusión

De acuerdo al objetivo general, determinar el impacto de la propuesta de mejora en las áreas de almacén y ventas sobre los costos operacionales de una empresa distribuidora de autorepuestos, los resultados evidencian una mejora significativa al realizar un primer diagnóstico en proveedores, productos, compradores y múltiples situaciones tal cual nos menciona Montenegro K. (2020) en su investigación titulada: “Análisis de proveeduría para importación de autopartes a la empresa Solo Camperos”, el proyecto de investigación se enfoca específicamente en el estudio de proveedores, que puedan abastecer la gran demanda de los principales productos en la empresa, destacando a Corea del sur con un valor de 347 millones de dólares, seguido de Japón con más de 190 millones de dólares, posicionando a EEUU, México, España por debajo de estos. De tal forma “Solo Camperos” selecciona a Corea del sur y Japón como los principales candidatos a importar.

Por otra parte, al elaborar propuestas de mejora en las áreas de almacén y ventas de una empresa distribuidora de autorepuestos, dentro de todas las propuestas se optó por la idea de implementar una categorización de acuerdo a un sistema ABC, la cual mejora considerablemente el espacio del almacén, se toma en cuenta que producto adquirir más, así como también liberar espacio en almacén de productos estancados, datos que, al ser comparados con el proyecto de investigación de Carpio, M. (2018) que lleva por título “Análisis y propuesta de mejora para la gestión de almacenes e inventarios en una empresa del rubro automotriz en la ciudad de Arequipa” en la cual se puede observar que en base a la categorización planteada de acuerdo a un sistema ABC se pueda optimizar el diseño del almacén y finalmente determinar el ahorro obtenido, en nuestro proyecto se identificó 39

productos de la clasificación A y 369 de clasificación B, originando un ahorro de 264.50 soles en gastos administrativos y gastos de mantenimiento , por otra parte sugiere a la empresa devolver estos productos al almacén principal , de todo lo anterior podemos afirmar que un sistema ABC al ser evaluado por alguna categoría en específico, te ayuda a proporcionar información valiosa a la organización para tomar las mejores decisiones.

Para finalizar, al realizar una evaluación económica y financiera de la propuesta de mejora en las áreas de almacén y ventas de una empresa distribuidora de autorepuestos se determinó un valor actual neto de S/. 13 567.85 soles, lo que implica que nuestro proyecto es rentable. La tasa interna de retorno de 29% que es la tasa a la cual recuperaremos lo invertido. Por último, se obtuvo un beneficio/costo de 3.24, lo que significa que por cada sol invertido, se gana 2.24 soles y un periodo de retorno de inversión de 4 meses, estos resultados al ser comparados con los resultados obtenidos en la investigación de Kong J. (2018) en su investigación titulada: "Propuesta de mejora en el área de almacen para reducir los costos operativos del producto arándano envasado en la empresa TAL S.A" la cual obtuvo ahorro mensual de S/. 3,214.05; también se tuvo un plan de capacitación y evaluación de desempeño con una reducción de 20%, representada por un ahorro mensual de S/. 4,775.04; y con los indicadores de gestión de stock redujo un 98.70% con un ahorro mensual de S/. 11,288.36; y por último los criterios de selección de proveedores se redujo a 56.50%, de acuerdo con lo mencionado anteriormente podemos afirmar que una planificación financiera concluidas las propuestas de mejora en el área de logística te ayudan a determinar qué tan factibles estas pueden llegar a ser.

## **Conclusiones**



- En un primer diagnóstico se identificó una pérdida mensual de S/ 10 452.39 en el área de almacén y S/ 5 286.41 en el área de ventas. Identificándose un total de 09 causas raíz que influyen directamente en los altos costos operativos de la empresa distribuidora de autorepuestos, de las cuales 05 pertenecen al área de almacén y 04 al área de ventas.
- Se propuso un total de 09 herramientas de mejora, de las cuales 07 se aplicaron al área de almacén y 02 al área de ventas. Se costeo un total de S/6 049 soles de inversión total para la aplicación de las herramientas de mejora dentro de una empresa de distribución de autorepuestos. Al aplicar las herramientas de mejora en el área de almacén se obtuvo un beneficio de S/ 8 761.65 soles mensual y para el área de ventas se obtuvo S/ 5 997.24 soles mensual.
- Se obtuvo un Valor Actual Neto de S/ 13 567.85 soles, lo que significa que nuestro proyecto es rentable. La tasa Interna de Retorno fue de 29% que es la tasa a la cual recuperaremos lo invertido. Por último, se obtuvo un Beneficio/Costo de 3.24, lo que significa que por cada S/ 1.00 invertido, se gana S/ 2.24 soles, y un periodo de retorno de inversión de 4 meses.

#### **4.2. Limitaciones e implicancias en la tesis**

Para la elaboración del presente proyecto de investigación se atravesó por diferentes dificultades, limitaciones y restricciones. Entre las cuales podemos destacar:

- Tiempo: para los investigadores a cargo se les fue complicado establecer horarios para visitar la empresa, obtener datos y realizar muestreos, debido al horario que laboran.

- **Pandemia:** debido a las secuelas del Covid-19, la empresa impuso una normativa, disminuyó el aforo de personas dentro del local, por lo cual los investigadores debieron acudir muchas veces en horarios no laborales, no logrando obtener lo que se proponía.
- **Toma de datos:** La empresa cuenta con más de 29 000 productos, por lo que al trabajar con aquellas causas raíz que influyen directamente con los productos se hizo laborioso.
- **Carta de confidencialidad:** El gerente general de la empresa autorizó la extracción y toma de datos puntuales, por ejemplo: Costos.

### **Implicancias**

Desde el punto de vista académico, el proyecto nos permitió la búsqueda de información para establecer la realidad problemática, y así poder elaborar propuestas de mejora en las áreas de almacén y ventas para reducir los costos operacionales en una distribuidora de autorepuestos, así mismo, conocer el tipo de diseño que tiene el trabajo, las bases teóricas como gestión de inventario, logística, ventas, capacitaciones, entre otros puntos.

Además, desde el punto de vista práctico, las conclusiones de este presente trabajo de investigación permiten la toma de decisiones para el correcto desarrollo de las propuestas de mejora en la empresa u otras empresas sean pequeña o mediana empresa.

### **4.3. Recomendaciones**

- Se recomienda realizar las inversiones respectivas en las áreas de estudio con la finalidad de lograr la disminución de los costos perdidos actualmente.
- Se recomienda el uso de formatos y plantillas para las áreas de estudio.

- Se recomienda evaluar cada 3 meses las necesidades de la empresa y de acuerdo con ellos realizar las capacitaciones que se requieran.
- Es de principal importancia realizar un seguimiento mensual de las herramientas de mejora impuestas en el proyecto.

## Referencias

- Blanco, D. (2023). El diagrama Causa-Efecto (Ishikawa - Sistemas de Gestión). Dbcalidad. <https://dbcalidad.blogspot.com/2014/10/el-diagrama-causa-efecto-ishikawa.html?m=1>
- Carro R, González G & Daniel A. (2013). Logística empresarial. Repositorio Digital de la FCEyS-UNMDP. <http://nulan.mdp.edu.ar/id/eprint/1831/>
- Chiavenato, I (2007). Cómo elaborar un Plan de Capacitación. IMF. <https://blogs.imf-formation.com/blog/recursos-humanos/formacion/como-elaborar-plan-de-capacitacion/>
- Chinchay M. (2018). Los mecanismos de control interno en los almacenes de autopartes y Repuestos Vehiculares en el Perú. [Tesis para optar el título profesional, Universidad Católica los Ángeles Chimbote]. <https://repositorio.uladech.edu.pe/handle/20.500.13032/3044>
- Collignon J. & Vermorel J. (2012). Método ABC. Scribd. <https://es.scribd.com/document/496089158/Metodo-ABC-By-JoffreyCollignon-5#>
- Comex Perú. (2022). ¿Cómo fue el desempeño de las importaciones en el primer trimestre de 2022? COMEX PERÚ. <https://www.comexperu.org.pe/articulo/como-fue-el-desempeno-de-las-importaciones-en-el-primer-trimestre-de-2022>
- DeCarlo M. (2022). Diseño Preexperimental y cuasiexperimental. LibreTexts. Recuperado el (03 de abril del 2023) de <https://acortar.link/kldnqE>
- Del Carpio, M. (2018). Análisis y propuesta de mejora para la gestión de almacenes e inventarios en una empresa del rubro automotriz en la ciudad de Arequipa. [Tesis para optar el título profesional, Universidad Católica San Pablo]. <https://renati.sunedu.gob.pe/handle/sunedu/2866120>

- Goicochea A. & Orozco J. (2019). La planificación financiera y su incidencia en la rentabilidad de la empresa Autopartes La Repuestera S.A.C. Trujillo, 2019. [Tesis para optar el título profesional, Universidad Cesar Vallejo].  
<https://repositorio.ucv.edu.pe/handle/20.500.12692/79607>
- Kong J. (2018). Propuesta de mejora en el área de almacén para reducir los costos operativos del producto arándano envasado en la empresa TAL S.A. [Tesis para optar el título profesional, Universidad Cesar Vallejo].  
<https://repositorio.upn.edu.pe/handle/11537/13793>
- Lamb, Hair y McDaniel (2002). Logística y Competitividad. Legis Comex.  
<https://www.legiscomex.com/Documentos/colaborador-rodriigo-castelazo-logistica-competitividad>
- Lozada J. (2014). Investigación Aplicada.  
Dialnet.<https://dialnet.unirioja.es/servlet/articulo?codigo=6163749>
- Manufactura Latam. (2022). México supera a Alemania y se convierte en el cuarto productor de autopartes a nivel mundial. Manufactura Latam.<https://www.manufactura-latam.com/es/noticias/mexico-supera-alemania-y-se-convierte-en-el-cuarto-productor-de-autopartes-nivel-mundial>
- Mira J. (2021). Tipos de codificación de mercancías en el almacén. TOYOTA.  
<https://blog.toyota-forklifts.es/tipos-de-codificacion-mercancias-almacen#:~:text=El%20proceso%20de%20codificaci%C3%B3n%20de,que%20permite%20su%20acceso%20electr%C3%B3nicamente>
- Montenegro K. (2020). Análisis de proveeduría para importación de autopartes a la empresa Solo Camperos. <https://repository.unab.edu.co/handle/20.500.12749/14801>

Ruiz M. (2021). Metodología 5S ¿Qué es y para qué sirve? Ruiz Barroeta.

<https://milagrosruizbarroeta.com/metodologia-5s-que-es/>

Salazar B. (2019). Gestión de almacenes. Ingeniería industrial

online. <https://www.ingenieriaindustrialonline.com/gestion-de-almacenes/>

Santillán, M. (2022). ¿Cuáles países son los principales productores de autopartes del

mundo? Autocosmos. <https://noticias.autocosmos.com.co/2022/04/08/cuales->

[paises-son-los-principales-productores-de-autopartes-del-mundo](https://noticias.autocosmos.com.co/2022/04/08/cuales-paises-son-los-principales-productores-de-autopartes-del-mundo)

Solano M. (2003). El sistema de costeo ABC. Gestipolis. <https://www.gestipolis.com/el->

[sistema-de-costeo-abc/](https://www.gestipolis.com/el-sistema-de-costeo-abc/)

Tabares S. & Cabra W. (2020). Estrategias de Internacionalización para Empresas

Medianas del Sector Autopartes de la Ciudad De Medellín.

<https://repository.upb.edu.co/handle/20.500.11912/6175>

Westreicher, G. (2020). Inventario.

Economipedia. <https://economipedia.com/definiciones/inventario.html>

## Anexos

### Anexo 1. Inventario

ITEM	MUESTREO MENSUAL			
	DESCRIPCIÓN	STOCK ACTUAL	PRECIO	CODIGO
IT1	TUERCA DE PIÑÓN DE ATAQUE HD65/HD78/COUNTY	16	S/ 15	SA3L4DL
IT2	SOPORTE AMORTIGUADOR NISS AD WAGON SENTRA B12/B13	18	S/ 30	SA40 X 64/71 X 15.5
IT3	TRAPECIO INF. NISS. PICKUP D22 98'.. (LH)	20	S/ 400	SA40160-01G50
IT4	BOMBA DE AGUA NISSAN YDZZ	8	S/ 90	
IT5	TRAPECIO INF. NISS. AD-B15 (LH)	12	S/ 85	
IT6	BOCINA SUP BRAZO DATSUN 620/520	17	S/ 5	
IT7	EJE LATERAL HYUNDAI MIGHTY 2.5T (78CM)	12	S/ 350	
IT8	AMORTIGUADOR 14 1/2 O/P HYUNDAI H100 - GRACE	12	S/ 55	
IT9	AMORTIGUADOR NS.DEL SANNY B13 "R"	17	S/ 70	
IT10	AMORTIGUADOR RENAULT FLUENCE 2014 LH (ORIGINAL)	18	S/ 250	
IT11	SOPORTE AMORTIGUADOR NISSAN B15	18	S/ 30	SA40 X 62 X 14
IT12	ROTULA SUP. HY. STAREX-GRACE-H100 (PELOTITA)	10	S/ 50	SA40 X 75 X 12/17.5
IT13	PERNO BARRA TORCIÓN NISS TD27	8	S/ 35	SA40.5 X 64 X 20
IT14	BOCINA TRAPECIO INF HYUNDAI ACCENT 99"	16	S/ 30	
IT15	JEBE BARRA ESTABILIZADORA NISSAN NAVARA	14	S/ 25	
IT16	BOCAMAZA DELT HYUNDAI H1	19	S/ 145	
IT17	YUGO CARDAN SCANIA CRUCETA 47M C/T	11	S/ 480	SA4"
IT18	AMORTIGUADOR NISSAN SUNNY B12 POST (LH)	18	S/ 75	SA40 X 52 X 7
IT19	KIT SATELITES MITSUBISHI CANTER	19	S/ 220	SA40 X 52 X 8
IT20	BARRA DE TORCION DATSUN- NISSAN 82.5MM	13	S/ 110	SA40 X 52 X 8.5MM
IT21	AMORTIGUADOR DELANTERO NISSAN B 13 (LH)	14	S/ 75	SA40 X 58 X 8MM
IT22	BOCINA DE TRAPECIO HYUNDAI GRACE	16	S/ 30	SA40010-B5050
IT23	JEBE DE BARRAS ESTABILIZADOR DATSUN	19	S/ 8	SA40011-B5050NISS
IT24	TRAPECIO INF. NISS. PATHFINDER 97'..04' TERRANO (RH)	14	S/ 450	SA40018-A0800
IT25	TRAPECIO INF. NISS. AD-B15 (RH)	16	S/ 85	SA40022-J5126
IT26	TRAPECIO INF. NISS. NAVARA 4X4 NEW (RH)	19	S/ 450	SA40110-63700
IT27	TRAPECIO INF. RENAULT KORES 08'/QASHQAI 07'..XTRAIL (LH)	8	S/ 40	SA4013A329T
IT28	ROTULA INF. PORTER HYUNDAI	18	S/ 45	SA40150065S
IT29	TRAPECIO INF. NISS. FRONTIER D22-XTERRA 4X4 NEW (RH)	10	S/ 400	SA40160-01A25
IT30	TRAPECIO INF. NISS. FRONTIER D22-XTERRA 4X4 NEW (LH)	12	S/ 400	SA40160-0W025
IT31	BOCINA TRAPECIO SUP NISSAN NAVARA	11	S/ 45	SA40160-48W25
IT32	BOCINA TRAPECIO INF. KIA PICANTO	16	S/ 30	SA40161-48W25
IT33	BOCINA DE NISSAN AVENIR CD20 18.5 X 50 X 38	11	S/ 25	SA40-1722
IT34	RESORTE DELANTERO NISSAN AD 4X4	13	S/ 90	SA45406-39135
IT35	BUJIA 13/16 1 ELECTRODO	19	S/ 6	SA66
IT36	BENDIX ARRANCADOR DODGE	12	S/ 35	SA226
IT37	JUEGO PINES Y BOCINA 30M ISUZU CHINO	12	S/ 130	SA231
IT38	JUEGOS PINES 38M-B-42M	18	S/ 240	
IT39	BUJIAS ROSCA CORTA 13/16	12	S/ 6	
IT40	CRUCETA 49 X 195	14	S/ 90	
IT41	CRUCETA MIXTA 22 X 74 S/F	18	S/ 25	
IT42	ROTULA KIA RIO - HYUNDAI	13	S/ 25	
IT43	REGULADOR FRENO CARRO AMERICANO	14	S/ 25	
IT44	PIÑÓN Y CORONA MITS. CANTER 3.5 40X6 50MM	8	S/ 450	
IT45	BRIDA DE BARRA TORCION NISSAN (ORIGINAL) (TRIANGULAR)	9	S/ 180	
IT46	AMORTIGUADOR DELANTERO NISSAN B 13 (RH)	19	S/ 75	
IT47	SOPORTE AMORTIGUADOR NISS AD NEW B15	8	S/ 35	
IT48	ROTULA SUP. HY. SONATA/KIA OPTIMA	18	S/ 35	SA40 X 74 X 10/19
IT49	PERNO DE TRAPECIO TD27 35.5MM JAPAN	15	S/ 35	SA40/52 X 62 X 8.5
IT50	TRAPECIO INF. NISS. VERSA 12'...(RH)	18	S/ 250	

IT51	TRAPECIO INF. NISS. QASHQAI/XTRAIL/RENAULT KOLEOS 08'...(RH)	8	S/	300	
IT52	ROTULA INFERIOR HYUNDAI H1 (KORENO)	10	S/	60	
IT53	BOCINA HYUNDAI STAREX (INF.)	14	S/	25	
IT54	BOCINA HYUNDAI STAREX (SUP.) 4 X 4	11	S/	25	
IT55	ROTULA HY. EXCEL 13.5MM (L)	16	S/	40	
IT56	BOCINA DE TRAPECIO NISSAN DATSUN 18.5 X 81 X 41	8	S/	30	
IT57	ROTULA KIA SORENTO	11	S/	80	
IT58	JEBE BARRA ESTABILIZADORA NISSAN	17	S/	5	
IT59	JEBE DE ESTABILIZADOR NISSAN E25	13	S/	20	
IT60	ESTABILIZADOR NISSAN B12-13-14 POSTER	14	S/	25	
IT61	PUNTA PALIER 21X19X42 NISSAN SUNNY. SENTRA	19	S/	45	
IT62	BOCAMAZA DELT. TOY HIACE 5L	12	S/	230	
IT63	TAPA DISTRIBUCIÓN TOYOTA LAND CRUISER	17	S/	17	SACB-1421A
IT64	RETENES VARIAS APLICACIONES	17	S/	12	SA61
IT65	CRUCETA 30 X 80 S/AF	16	S/	25	SA104
IT66	TERMINAL CARRO CHINO (LH Y RH) 18X16	13	S/	40	SA130
IT67	CABLE CAJA CAMBIO TOYOTA COROLLA PETROLERO	8	S/	55	SA138
IT68	RODAJE POLIN 82X110X22MM	14	S/	120	SA212
IT69	TOPE DE CHASIS TOYOTA HILUX 2000 - 2005	12	S/	40	SA3PK675
IT70	RETEN DELANTERO DEL TOY. CALDINA 52X68X7/13MM	20	S/	10	SA3PK990
IT71	SOPORTE AMORTIGUADOR NISSAN B13	18	S/	30	SA40 X 65 X 56/20
IT72	TRAPECIO INF. FRONTIER 4X4 (RH)	17	S/	500	SA40022-J5125
IT73	BOCINA DE TRAPECIO NISSAN FRONTIER 15MM X 70 X 40MM	14	S/	22	SA40160-ED00A
IT74	SOPORTE AMORTIGUADOR HYUNDAI H1 STAREY STA FE 2007	11	S/	110	SA40202-0M010
IT75	RESORTE AMORTIGUADOR NISS. SENTRA B15	13	S/	65	SA45406-39165
IT76	CRUCETA 42X120 S/EXT. (TWN)	15	S/	55	SA110
IT77	RODAJE CONICO 55 X 120 X 29	20	S/	130	
IT78	JUEGOS PINES HINNO 40M	17	S/	180	
IT79	CRUCETA 49 X 15.7.5 C/TAPAS	17	S/	130	
IT80	BOCINA CIGÜEÑAL/PROPULSOR NISSAN TD27...VARIOS	14	S/	10	
IT81	PINES Y BOCINAS 28MM BOC. 34MM MITS. CANTER	11	S/	110	
IT82	PINES Y BOCINAS 30MM BOC.36MM HYUNDAI HD72/78	17	S/	110	
IT83	CRUCETA F600 30 X 106 S/EXT	13	S/	40	
IT84	CRUCETA 30X92 S/EXT. CHEVROLET/FORD	16	S/	35	
IT85	CONO DE RODAJE 82X127X37MM	20	S/	90	
IT86	PINES Y BOCINAS 38MM BOC.43MM CARRO CHINO	8	S/	200	
IT87	RODAJES 8 X 22 X 7	15	S/	3	
IT88	RODAJES 6 X 19 X 6	14	S/	3	
IT89	RODAJES 7 X 22 X 7	12	S/	8	
IT90	MIXTO EMBRAGUE 90M TANQUE LARGO	10	S/	150	
IT91	RODAJE CONICO PISTA	18	S/	130	
IT92	RESORTE NISSAN AD 4 X 4 POST.	13	S/	120	
IT93	RODAJE CONICO CONO	9	S/	120	
IT94	RODAJES 8 X 16 X 5	20	S/	3	
IT95	RODAJES 9 X 20 X 6	13	S/	3	
IT96	BARRA CORTA F600	15	S/	220	
IT97	BARRA CORTA D100	20	S/	75	
IT98	JUEGO PINES 35M ASIA	9	S/	180	
IT99	PASTILLAS DE FRENO NISSAN AD	13	S/	30	
IT100	CRUCETA UNIVERSAL 24.5 X 62 S/AD	11	S/	40	



IT101	RODAJE CONICO 36 X 72 X 18.5/37	18	S/	40	
IT102	REGULADOR PRESION GASOLINA TOY COROLLA	20	S/	110	
IT103	REGULADOR PRESION GASOLINA TOY./HONDA/LEXUS	11	S/	110	
IT104	GUARDAPOLVO PALIER	11	S/	9	
IT105	GUARDAPOLVO PALIER	13	S/	10	
IT106	GUARDAPOLVO	16	S/	8	
IT107	GUARDAPOLVO DE PALIER	12	S/	8	
IT108	ABRAZADERA DE PALIER CHICO	19	S/	2	
IT109	ABRAZADERA DE PALIER	13	S/	3	
IT110	CRUCETA 30 X 88 S/EXT.	10	S/	50	
IT111	RODAJE CONICO 45 5/47.5 X 100 X 25	11	S/	140	
IT112	RODAJE CONICO	14	S/	14	
IT113	ZAPATA DE FRENO KIA - MAZDA	16	S/	50	
IT114	CABLE CAJA CAMBIO NEUTRO YARIS	16	S/	65	SA1153
IT115	AMORTIGUADOR 24" O/P	14	S/	65	SA1154
IT116	AMORTIGUADOR	20	S/	50	SA1155
IT117	PIN DE CORONA DATSUN J15	9	S/	25	SA30B2V06S3
IT118	RODAJE CONICO 41X87MM	15	S/	70	SA30BCS3
IT119	RODAJE CONICO 41M X 86M	14	S/	90	SA30BCS36-2MT2N
IT120	RODAJE TO COROLLA 38X72X33/36	17	S/	60	SA30BCX1-2NS1NR
IT121	RODAJE RUEDA DELT. NISS. B13-AD/CALDINA 38X74X33/36	9	S/	60	SA30BVV06S13
IT122	RODAJE RUEDA DELT. TOY. YARIS PROBOX 38X71X39	17	S/	65	SA30BWK06
IT123	RETEN DE EJE DE LEVAS TOY. 1C-2C (NK0084)	18	S/	10	SA30BWK11
IT124	RETEN COLA CAJA TOY. 38X58X11MM	14	S/	10	SA30BWK17
IT125	RETEN CORONA TOY. 3L-HILUX 38X74X11/18MM	20	S/	12	SA30KWD01
IT126	RETENES VARIAS APLICACIONES 39 X 47 X 7	20	S/	10	SA30RTO741NR
IT127	RETENES VARIAS MEDIDAS 39 X 50.2 X 8.5	20	S/	10	SA30TM11NC3
IT128	RETENES VARIAS APLICACIONES 39 X 50.4 X 8.5 MM	18	S/	12	SA30X42X7
IT129	RETENES VARIAS APLICACIONES 39 X 55 X 9	16	S/	10	SA30X44X65
IT130	RETENES VARIOS 39.6 X 52 X 10/12	17	S/	12	SA30X45X6
IT131	ALTERNADOR DELANTERO HONDA CIVIC 98/..."L"	9	S/	90	SA30X45X8
IT132	ALTERNADOR DELANTERO HONDA CIVIC 98/..."R"	11	S/	90	SA31 X 43 X 5
IT133	ALTERNADOR DELANTERO HYUNDAI SONATA 2000"	13	S/	85	SA31 X 46 X 8MM
IT134	PUNTA PALIER 27X32X50 NISSAN PRIMERA	17	S/	150	SA31.1 X 40.5 X 6.4/8
IT135	RETEN RUEDA POSTERIOR INTERIOR (155 X 172 X 14)	19	S/	25	SA31.5 X 48 X 9/15.5MM
IT136	RETEN RUEDA POSTERIOR EXTERIOR (155 X 185 X 14)	10	S/	38	SA310L
IT137	RODAJE CONICO 62X100MM	11	S/	90	SA311309
IT138	COPA DE PALIER INT NISSAN NP300 FRONTIER 30*35*46	9	S/	150	SA311315BD
IT139	RODAJE CONICO 51 X 113	11	S/	130	SA311315BDSKF
IT140	RODAJE CONICO 63.2M X 113	11	S/	70	SA311315DBSNZ
IT141	RODAJE CONICO 60M X 113	11	S/	120	SA311443B
IT142	RODAJE CONICO 67X113MM	20	S/	90	SA311443BKML
IT143	ASPA VENTILADOR TOY. 3L-CROWN (PALETA ANCHA)	12	S/	60	SA31220-66200
IT144	ASPA VENTILADOR TOY. COROLLA 2E-4E (5 ALETAS)	11	S/	35	SA31230-32060
IT145	RODAJE 72 X 110 X 20	19	S/	100	SA31250-12220
IT146	FAJA	9	S/	16	SA31320-6A190/200
IT147	FAJA ACANALADA	15	S/	15	SA31340-19225MAR
IT148	RETENES VARIAS APLICACIONES 40 X 52 X 7	14	S/	10	SA31340-19225SML
IT149	RETENES VARIAS APLICACIONES 40 X 52 X 8	14	S/	12	SA31470-0K030
IT150	RETENES VARIAS APLICACIONES 40 X 52 X 8.5MM	18	S/	10	SA31470-10012

IT151	RETENES VARIOS 40 X 52/58 X 9	17	S/	10	SA31470-20091
IT152	RETENES VARIAS APLICACIONES 40 X 52/62 X 8.5MM	19	S/	10	SA31470-20101EAG
IT153	RETENES VARIOS 40 X 54 X 7	17	S/	10	SA31470-20101FV
IT154	RETENES VARIAS APLICACIONES 40 X 56 X 8	16	S/	10	SA31470-26060
IT155	RETENES VARIOS ME 623281 A	11	S/	10	SA31470-26120
IT156	RETENES VARIAS APLICACIONES 40/52 X 62 X 8.5	20	S/	10	SA31470-30221
IT157	MUÑON "R" DATSUN 620	18	S/	150	SA31470-36050
IT158	BOCAMAZA NISSAN	15	S/	230	SA31470-36060FIC
IT159	RODAJE TOPE MUÑON	20	S/	25	SA31470-36080
IT160	PINES Y BOCINAS 25MM. NISSAN CIVILAN	11	S/	160	SA31470-60050
IT161	JUEGOS PINES NISSAN CIVILIAN 25M	17	S/	120	SA319143 N
IT162	ROTULA SUP. NISS. FRONTIER 4X4	13	S/	55	SA31920-45101
IT163	ROTULA NISSAN VANELT R/L	20	S/	30	SA31920-66200
IT164	ROTULA NISSAN TODOS SUP. 16M	8	S/	35	SA319-473-003
IT165	RODAJE 60 X 21	13	S/	60	SA3197/20BOW
IT166	TRAPECIO MITSUBISHI L200	11	S/	800	SA3197/20KOYO
IT167	RODAJE CHRISTER NEON 40X76X33	16	S/	145	SA32 X 20 X 7
IT168	ACC. TIMON D300	15	S/	-	SA32 X 42 X 5
IT169	ROTULA INF NISSAN SUNNY B11	14	S/	50	SA32 X 43 X 7
IT170	ROTULA INF. NISS. TD27-FIERA 4X2	14	S/	80	SA32 X 44 X 8
IT171	ROTULA INF. NISS. TERRANO-PATHFINDER	10	S/	60	SA32 X 44 X 9
IT172	ROTULA INF. NISSAN CEDRIC	20	S/	40	SA32 X 45 X 8
IT173	ROTULA INF. NISSAN VERSA-MARCH 16X35MM	20	S/	28	SA32 X 46 X 6
IT174	ROTULA INF. RENAULT MASTER III (R )	10	S/	120	SA32 X 46 X 8
IT175	ROTULA NISSAN FRONTIER INF	16	S/	45	SA32 X 47 X 6
IT176	ROTULA NISSAN 720 - FIERA "R"	18	S/	45	SA32 X 48 X 8
IT177	ROTULA INF. NISS. AVENIR TWN	17	S/	35	SA32 X 50 X 8
IT178	ROTULA NISSAN	8	S/	40	SA32 X 52 X 11
IT179	ROTULA NISSAN TIIDA INF.	12	S/	30	SA32 X 52 X 11/15.5
IT180	ROTULA NISSAN - DATSUN	11	S/	45	SA32 X 52 X 11NOK
IT181	ROTULA NISSAN 720 - FIERA "L"	15	S/	45	SA32 X 52 X 8
IT182	PUNTA CARDAN SCANIA	9	S/	350	SA32 X 52.2 X 11/15.5
IT183	BOCAMAZA DELT.NISSAN SENTRA B13	19	S/	45	SA320/22
IT184	BOCAMAZA DELT.NISSAN AD.00'-04' (40MM)	10	S/	45	SA320/28
IT185	BOCAMAZA DELT NISS TIIDA /AD 06'...	10	S/	120	SA32004KML
IT186	DISCO FRENO NISSAN 9" 4H. VENTILADO	10	S/	75	SA32004NAS
IT187	DISCO FRENO NISS. AD B15 9"1/2 4 H. VENTIL.	18	S/	65	SA32007SKF
IT188	DISCO FRENO NISSAN 9 "3/4 4H VENTILADO	13	S/	100	SA32007TIM
IT189	RODAJE NISSAN MAX PRIMERA 42X76X35/38	15	S/	65	SA32007X/Q
IT190	RODAJE NISSAN SENTRAL AD 38X74X33/36	15	S/	35	SA32008 X 1 WC
IT191	SEGURO MUÑON NISSAN 4 X 4 (41M)	15	S/	25	SA32012 JR
IT192	RODAJE SONATA 90 X 80 X 34/36	8	S/	70	SA32013NSK
IT193	RODAJE RUEDA DELT. TOY. YARIS 06'...13' 40X75X39	19	S/	100	SA32013SKF
IT194	COLLARIN COASTER	17	S/	65	SA32020FAG
IT195	COLLARIN COASTER HILUX - HIACE	11	S/	50	SA32020STE
IT196	RODAJE CAJA 40 X 90 X 25 C/S	14	S/	120	SA32020XA
IT197	COLLARIN EMBRAG. TOYOTA 18R	11	S/	45	SA320794N
IT198	COLLARIN NISSAN DATSUN	12	S/	40	SA3211-ZZ
IT199	RETEN 40X52X7MM	15	S/	10	SA3216U
IT200	RETEN EJE LEVAS NISS SUNNY (NK0092)	8	S/	10	SA3217S

IT201	RETEN DE NISSAN 40X56X8MM	12	S/	10	SA32203-C8010
IT202	RETEN 40X56X8/13.5	11	S/	10	SA32204NTN
IT203	RETEN DE CIGUEÑAL DELT. TOY. 2C/3L 40X62X7MM	10	S/	10	SA32205JR
IT204	RETEN 40X65X20/56	13	S/	15	SA32205KOYO
IT205	RETEN 40X75X12MM	8	S/	15	
IT206	RETENES VARIAS APLICACIONES 41 X 47 X 17	18	S/	10	
IT207	RETENES VARIAS APLICACIONES 41 X 55 X 7/12	9	S/	10	
IT208	RETENES VARIAS APLICACIONES 41 X 56 X 7	10	S/	10	
IT209	RETENES VARIAS APLICACIONES 41 X 56.3 X 7	8	S/	10	
IT210	RETENES VARIAS APLICACIONES 41 X 58 X 7	9	S/	12	
IT211	RETENES VARIOS 41.3 X 53.95 X 6.4	16	S/	10	
IT212	RETENES VARIOS 41.3 X 54.1 X 6.4	18	S/	10	
IT213	CALIPER DE FRENO NS.FRONTIER 4 X 2 LH	10	S/	220	
IT214	CALIPER DE FRENO NS.FRONTIER 4 X 2 RH	17	S/	220	
IT215	KIT PLANETARIOS TOY. HIACE- HILUX	17	S/	150	
IT216	PASTILLAS DE FRENO NISSAN FIERA	10	S/	100	
IT217	PASTILLAS FRENO NISSAN CARAVAN FIERA	10	S/	50	
IT218	PASTILLAS FRENO NISS. AD 2000- B15	14	S/	35	
IT219	PASTILLAS FRENO NISS. B11 (ORIGINAL)	11	S/	55	
IT220	PASTILLAS DE FRENO NISSAN MURANO - MAXIMA	11	S/	100	
IT221	PASTILLAS FRENO NISS. NAVARA	12	S/	65	
IT222	DISCO DE EMBRAGUE 12 X 14 HD-78 COUNTY INT. 35M	11	S/	170	
IT223	BOMBIN FRENO DATSUN DELT 1" (RH) SUP.	10	S/	35	
IT224	BOMBIN FRENO NISSAN CONDOR 1 3/8 "R" DELT INF.	15	S/	140	
IT225	BOMBIN FRENO NISSAN CONDOR 1 3/8 "L" DELT INF.	19	S/	140	SA32304NTN
IT226	BOMBIN FRENO DATSUN DELT 1" (RH) INF.	17	S/	35	SA32305NTN
IT227	BOMBIN FRENO NISSAN CONDOR 1 3/8 "R" DELT SUP.	14	S/	135	SA32305ZWZ
IT228	BOMBIN DE FRENO DELT. DATSUN (LH) SUP 1"	13	S/	30	SA32306ANF
IT229	BOMBIN DE FRENO DELT. DATSUN (LH) INF. 1"	12	S/	30	SA32306JR
IT230	PIÑON Y CORONA TOY. HILUX 2KD POST. 43X11 (KOREA)	11	S/	380	
IT231	PIÑON Y CORONA TOYOTA DINA 14B 39 X 6	15	S/	480	
IT232	PIÑON Y CORONA TOY. HILUX 1KD DELT. 43X12 (KOREA)	9	S/	380	
IT233	PIÑON Y CORONA TOY. DYNA COASTER 43X8	8	S/	400	
IT234	PIÑON Y CORONA TOY. COASTER- HINO 45X8 C/BLANCA	16	S/	480	
IT235	BRIDA DE CORONA TOY HIACE 3L (27D.)	13	S/	85	
IT236	BRIDA DE CORONA TOY HIACE 5L (29D.)	8	S/	85	
IT237	PLATO EMBRAG. HY.TUCSON-KIA SPORTAG. 9'1/4 (ALTO)	14	S/	160	
IT238	PLANETARIO TOYOTA HILUX	20	S/	110	
IT239	PLANETARIO CORONA TOY HIACE / HILUX	19	S/	140	
IT240	SATELITE CORONA TOY. HIACE/HILUX JAPAN	14	S/	45	
IT241	COLLARIN EMBRAG. KIA K 2700	8	S/	60	
IT242	COLLARIN KIA PICANTO	20	S/	42	
IT243	COLLARIN EMBRAG. HYUNDAI 4D34	13	S/	100	
IT244	COLLARIN SONATA	19	S/	40	
IT245	COLLARIN EMBRAGUE HYUNDAI SANTA FE	16	S/	180	
IT246	COLLARIN EMBRAG. HIDRAUL. HY SANTA FE	20	S/	250	SA32604-15V10
IT247	HORGUILLA DE ARRANCADOR KIA PICANTO	12	S/	35	SA32604-18000
IT248	COLLARIN K-2700	18	S/	45	SA32604-36N20
IT249	HORQUILLA DE EMBRAGUE HY. MIGHTY HD78	17	S/	90	SA32604-70115JN
IT250	CABLE EMBRAGUE HY. EXCELL MITS (1.28 MTS) (TWN)	18	S/	32	SA32604-70115TEZ

IT251	CABLE EMBRAGUE HY. EXCELL MITS (1.42 MTS) (TWN)	20	S/	32	SA32604-70L15
IT252	CABLE EMBRAGUE HYUNDAI SONATA	14	S/	35	SA32604-86402
IT253	VACIO DE EMBRAG. 4" 2PER. HYUNDAI-COUNTY	12	S/	180	SA32604-D0100
IT254	BOMBIN EMBRAGUE AUXILIAR HYUNDAI H1	11	S/	65	SA32604-E9801JM
IT255	BOMBIN AUX. EMBRAGUE HYUNDAI MIGTY 7/8	20	S/	80	SA32604-H4300
IT256	BOMBIN AUX. EMBRAGUE HYUNDAI HD72-HD78 1"	10	S/	95	SA32604-T8000
IT257	BOMBIN EMBRAGUE HY. ELANTRA/AVANTE/ACCENT 94"...	19	S/	60	SA32605-E9000
IT258	RETEN DE TOY. HILUX 41X59X10/17MM	19	S/	15	SA32605-Z5011
IT259	RETEN DE CORONA TOY. 1KD-2KD	14	S/	15	SA32606-N7100
IT260	RETENES VARIAS APLICACIONES 42 X 55 X 7MM	10	S/	10	SA3270U
IT261	RETENES VARIAS APLICACIONES 42 X 55.2 X 7	15	S/	10	SA3270V
IT262	RETEN RUEDA POSTERIOR CAMIÓN JAC (165 X 186 X 14)	8	S/	50	SA32740-5H001
IT263	TAMBOR DE FRENO TOY. COROLLA	15	S/	75	SA32770-69002
IT264	TAMBOR FRENO POST. TOY HIACE 5L 09'...15' 6HCOS	13	S/	65	SA32790-24000
IT265	TAMBOR FRENO POST. TOY. HIACE 5L 05'..09' 6HCOS	19	S/	120	SA3-28-557
IT266	TAMBOR FRENO POST. TOYOTA YARIS 4HCOS	12	S/	75	SA32TM03NXC3
IT267	BOCAMAZA DELT. 4P. C/SENSOR	10	S/	180	SA32X45X8
IT268	RODAJE NISSAN BLUE BIRD 42X76X35/38	15	S/	70	SA32X52X11
IT269	RODAJE RUEDA POST. TOY HILUX 1KD	16	S/	110	SA33 X 44 X 8MM
IT270	RODAJE RUEDA POST. TOY. HILUX 1GD/2GD 2016'... 42X82X40	20	S/	175	SA33 X 47 X 8
IT271	RODAJE FOR TAURUS	10	S/	80	SA33 X 50.2 X 11.3
IT272	RETENES 43 X 50 X 9	10	S/	10	SA33 X 52 X 12
IT273	RETENES VARIAS APLICACIONES 43 X 52 X 10.3	11	S/	12	SA33 X 56 X 10/24.5
IT274	RETENES VARIAS APLICACIONES 43 X 52 X 10.8	17	S/	10	SA33 X 59 X 11/17MM
IT275	RETENES VARIAS APLICACIONES 43.4 X 52.2 X 10.2	12	S/	12	SA33033-26011
IT276	RETEN RUEDA POSTERIOR (127 X 146 X 10) NISSAN	19	S/	22	SA33034-27010
IT277	RETEN RUEDA POSTERIOR N7/F10 (160 X 188/192.5 X 30)	14	S/	27	SA3306 ZZ
IT278	RETENES VARIOS NJ 182	20	S/	10	SA330633C
IT279	TAMBOR FRENO POST. NISS. SENTRA B15 4HCOS	16	S/	130	SA3307-A
IT280	RODAJE EJE PROPULSOR HY 27 X 35 X 24	11	S/	70	SA3310135L
IT281	EJE DESLIZANTE MITSUBISHI 3.5	13	S/	350	SA3310135R
IT282	RODAJE AGUJA 73 X 29 HD 72	8	S/	60	SA3310135YOK
IT283	RODAJE CONICO 73M HD72	17	S/	70	SA33111NTN
IT284	ROTULA SUP. TOY. HILUX 1KD 2KD CCR	14	S/	30	
IT285	TERMINAL TOY. CORONA SUP. R/L	9	S/	35	
IT286	ROTULA TOY. AVENSIS ALTIS 03"	12	S/	45	
IT287	ROTULA TOY. HILUX 1KD-2KD INF.	20	S/	35	
IT288	ROTULA INF. TOYOTA TERCEL LH	20	S/	25	
IT289	ROTULA TOY. TERCEL STARLET INF. (14X10M)	8	S/	35	
IT290	ROTULA TOY. COROLLA AE100 2C	13	S/	30	
IT291	ROTULA TOYOTA COROLLA 2C	15	S/	25	
IT292	ROTULA INF. TOY. CORONA 18R	8	S/	35	
IT293	ROTULA INF. TOY. HIACE 2L-3L	19	S/	35	
IT294	ROTULA TOY. COROLLA CARINA 83...87"	15	S/	35	
IT295	ROTULA INF. TOYOTA COROLLA/CORONA 87'...	11	S/	30	
IT296	ROTULA INF TOY. HIACE 2L/3L	9	S/	35	
IT297	ROTULA INF. TOY. HIACE 5L	16	S/	35	SA333117GFK
IT298	ROTULA INF. TOY. HILUX ANT. 68'...	16	S/	35	SA333117KYB
IT299	ROTULA INF. TOY. HILUX 4X2 72'...82'	16	S/	35	SA33362-28010
IT300	ROTULA INF. TOY. HILUX ORIGINAL	14	S/	80	SA33362-OK031

IT301	ROTULA INF. TOY. CROWN 3PERN.	17	S/	45	SA33362-OKO30
IT302	ROTULA TOYOTA CROWN INF.	20	S/	55	SA33367-12070
IT303	ROTULA TOY. CAMRY VISTA ( BASTAGO 16)	11	S/	35	SA33367-14010
IT304	ROTULA TOY. CAMRY/ VISTA 91"	9	S/	30	SA33367-350104X4
IT305	ROTULA INF. TOY. HILUX 4X4 KOREA	10	S/	35	SA33367-35010GRAN
IT306	ROTULA TOYOTA HILUX 88" 95"	8	S/	40	SA33367-36050
IT307	ROTULA TOY. LITEICE	13	S/	45	SA33367-40011
IT308	ROTULA TOY. CROWN SUP.	14	S/	50	SA33368-17020
IT309	ROTULA SUP. TOY. HIACE-HILUX 84'...98'	14	S/	45	SA33368-20012
IT310	ROTULA SUP. TOY. COASTER 3B	13	S/	60	SA33368-35020
IT311	ROTULA SUP. TOY. 2L HIACE	10	S/	35	SA33368-36050
IT312	ROTULA TOY. HILUX 4X3	10	S/	35	SA33384-60090
IT313	ROTULA TOY.HILUX SUP. 4X2	10	S/	35	SA33705-66D00
IT314	BRONCE CAJA 3 PIEZAS 2DA Y3RA HYUNDAI MIGHTY	12	S/	120	SA33705-80G00
IT315	BRONCE MITSUBISHI CANTER 4D31/32/33	12	S/	35	SA34 X 22 X 6.5
IT316	BRONCE HYUNDAI HD 78	13	S/	40	SA34 X 48 X 8
IT317	BOCAMAZA DELT COMPLETA TOYOTA 5L/FOTON	17	S/	250	SA34 X 50 X 7
IT318	DISCO FRENO TOY. HILUX 11"3/4 6H.	19	S/	120	SA34 X 50 X 9MM
IT319	ESPACIADOR DE RUEDA TOYOTA	17	S/	15	SA34 X 52 X 8
IT320	BOCAMAZA DELT. YARIS ENVIDIA 2014'	13	S/	120	SA34 X 54 X 8
IT321	RODAJE TOY.MARK II 43X80 45/50	19	S/	80	SA34 X 54 X 9/15.5
IT322	RESORTE AMORTIGUADOR FORD. FESTIVA KIA PRIDE POST.	16	S/	45	SA34 X 56 X 8
IT323	RODAJE AGUJA 43X30X44	11	S/	40	SA34 X 63 X 9/15.5MM
IT324	RETENES VARIAS APLICACIONES 44.4 X 54.1 X 4.8	11	S/	10	SA34.5 X 60.4 X 11.1
IT325	ZAPATAS POST. DATSUN 720 82... (JGO)	17	S/	70	SA34.9 X 46.5 X 9.5MM
IT326	PASTILLAS FRENO RENAULT SCENIC (ORIGINAL)	16	S/	100	SA34.9 X 50.3 X 7.9
IT327	ZAPATAS F. NISSAN URVAN D21 (JGO)	15	S/	110	SA34.9 X 50.35 X 7.9
IT328	ZAPATA DE FRENO NISSAN DONG FENG	18	S/	200	SA34.9 X 50.8 X 8.1
IT329	BOMBIN DE FRENO POST. NISSAN URVAN 13/16	12	S/	50	SA34.9 X 50.9 X 8.1MM
IT330	BOMBIN FRENO NISSAN URBAN E25 13/16	14	S/	60	SA34.9 X 53 X 7.4
IT331	BOMBIN DE FRENO NISSAN POST 3/4	13	S/	50	SA34.9 X 53.9 X 78MM
IT332	BOMBIN FRENO NISSAN FRONTIER 15/16	11	S/	65	SA34.9 X 60.3 X 11.1
IT333	BOMBIN FRENO NISSAN 7/8	11	S/	50	SA34.93X73.2X106.2
IT334	BOMBIN DE FRENO POST. NISSAN B15-AD 2000" 5/8	9	S/	45	SA340279N
IT335	BOMBIN DE FRENO POST. NISSAN SENTRA B13 5/8	13	S/	45	SA34091GL
IT336	BOMBIN FRENO POSTERIOR NISSAN CARAVAN 5/8	19	S/	50	SA34091GR
IT337	BOMBIN FRENO NISSAN SENTRA B12 POST 11/16	10	S/	50	SA34336-04110
IT338	BOMBIN FRENO POSTERIOR TRITON L200	16	S/	145	SA34-4181
IT339	SERVO NISSAN CONDOR FEG	16	S/	450	SA34-4281
IT340	AMORTIGUADOR 17" 3/4 O/O	13	S/	50	SA34459G
IT341	AMORTIGUADOR O/O 19" 1/2 (1000)	11	S/	60	SA34665G
IT342	CHUCK DE AIRE 5/16	12	S/	23	SA34666G
IT343	ROTULA TOYOTA HIACE ANTIGUO	19	S/	60	SA34698G
IT344	ROTULA KORANDA ISUZU	11	S/	50	
IT345	VACIO DE FRENO 9" 3PER. TOY. COROLLA	15	S/	210	
IT346	VACIO DE FRENO 10" 2PER. TOY. 1KD-2KD INCLINADA	19	S/	270	
IT347	VACIO. TOYOTA COROLLA 9" (2 PERNOS) 93X90MM	18	S/	200	
IT348	VACIO DE FRENO 9" 4PER. TOY. CARRO CHINO (VARIOS)	19	S/	220	
IT349	VACIO DE FRENO TOYOTA HILUX/HIACE 9/8 4P	19	S/	250	
IT350	VACIO DE FRENO 10" 2PER.TOY. HIACE 5L 10"	19	S/	250	

IT351	VACIO DE FRENO 9" 4PER. TOY. HILUX 3L	19	S/	230	
IT352	VACIO DE FRENO 9" 2PER. YARIS 2006 (PIN BAJO)	8	S/	220	
IT353	RODAJE CONICO 25M X 50M	18	S/	25	
IT354	CRUCETA CARDAN 44X126 S/EXT.	20	S/	90	
IT355	RETENES VARIAS APLICACIONES 45 X 53 X 6.5/8	9	S/	12	
IT356	TERMINAL TOY. HIACE ANT.	8	S/	40	
IT357	TERMINAL TO. HILUX 2KD-1KD	18	S/	50	
IT358	TERMINAL TOY. HILUX 1KD-2KD	8	S/	25	
IT359	TERMINAL TOY. COROLLA 2C	16	S/	20	
IT360	TERMINAL TOY. TERCEL EL40/EL50	16	S/	20	
IT361	TERMINAL TOYOTA COROLLA 2C	20	S/	20	
IT362	TERMINAL TOY. YARIS COROLLA PROBOX	17	S/	40	SA35 X 52 X 9.5
IT363	TERMINAL TOY. STOUT	18	S/	40	SA35 X 52.2 X 10
IT364	ROTULA TOY.LITEICE	16	S/	25	SA35 X 55 X 8MM
IT365	TERMINAL TOYOTA 3L	14	S/	25	SA35 X 55 X 9/15
IT366	TERMINAL TOYOTA HIACE 3L (RACK 17M)	18	S/	25	SA35 X 56 X 7.5/10.5MM
IT367	TERMINAL TOY. CORONA CARINA	11	S/	55	SA35 X 56 X 9/12.5MM
IT368	TERMINAL TOY. DINA	20	S/	35	SA35 X 56 X 9/15MM
IT369	TERMINAL CORTO TOY. CROWN 17X15	8	S/	50	SA35 X 57 X 9MM
IT370	TERMINAL TOYOTA PRADO	19	S/	40	SA35 X 58 X 10
IT371	TERMINAL TOY. CALDINA CORONA (L)	12	S/	60	SA35 X 58 X 8.8
IT372	TERMINAL TOY. CALDINA CORONA (R)	16	S/	60	SA35 X 58 X 9
IT373	TERMINAL TOY. COASTER	13	S/	35	SA35 X 62 X 10/18
IT374	TERMINAL TOY. HILUX 4WD	17	S/	45	SA35 X 62 X 7MM
IT375	TRAPECIO DELANT. C/ROTULA G/M DAEWOO	17	S/	60	SA35 X 62 X 9.5
IT376	YUGO DE TIMON TOYOTA 14X17	14	S/	45	SA35 X 62 X 9.5MM
IT377	TERMINAL TOY. CORONA	11	S/	60	SA35 X 62.3 X 7.1
IT378	TERMINAL TOY. HILUX 4X4 (LARGO) 15X17MM	20	S/	35	SA35 X 63 X 9/15.5MM
IT379	TERMINAL TOY. HILUX PICKUP 92'...98' (LARGO)	12	S/	50	SA35 X 64 X 12
IT380	BRAZO PITMAN TOYOTA COASTER	15	S/	75	SA35 X 64 X 13
IT381	TERMINAL TOY. CORONA 3T	10	S/	50	SA35 X 67.4 X 12/17
IT382	TERMINAL TOY. CAMRY ESTIMA 00"...03"	15	S/	35	SA35 X 68 X 9/12.5MM
IT383	RACK 14X14 COROLA-SPRINTER CORTO 6 3/4	14	S/	25	SA35 X 80 X 10
IT384	RACK 14X14 (UNIVERSAL) TOY.COROLLA /YARIS/VARIOS	14	S/	25	SA3507-5215
IT385	RACK DIRECCION TOYOTA HIACE 14 X 17	11	S/	25	SA3532-K / 5K-022
IT386	RACK 14X15 TOY. HIACE 5L (JAPAN)	13	S/	55	SA35-50MM
IT387	AMORTIGUADOR DIRECCION TOYOTA HILUX TERMINAL / PUNTA	16	S/	150	SA357390N
IT388	SWITCH SELECTOR CAJA SONATA	16	S/	160	SA357442VF
IT389	COLLARIN TOY COASTER	13	S/	55	SA3579/25
IT390	ACC.BOM. EMBRAGUE 3/4 NISS	12	S/	20	SA35B60551062D512
IT391	BOMBIN FRENO TRITON POSTERIOR "L"	13	S/	70	SA35BD219TRDDV
IT392	CABLE FRENO DE MANO TOYOTA HIACE 3X - 4Y "R "	17	S/	35	SA35BUU07X-6
IT393	CABLE CAJA CAMBIO TOY. COROLLA	15	S/	55	
IT394	CABLE FRENO DE MANO TOYOTA HIACE 3X - 4Y "L "	20	S/	35	
IT395	BOCINA DE BIELA RECTA 34MM X 37MM	20	S/	25	
IT396	RODAJE RUEDA POST COASTER	17	S/	90	
IT397	RODAJE MITS.L200 POST 40X80X44/45	10	S/	75	
IT398	RETEN RUEDA POST. EXT. MITS. CANTER (NK0110)	16	S/	15	
IT399	RETENES VARIAS APLICACIONES 47 X 35 X 8	14	S/	10	
IT400	KIT SERVO TOY. CAMELL 8" 4H	12	S/	95	

IT401	VACIO DE FRENO 8" 2 PER. NISSAN FIERA/DATSUN 620-720	12	S/	210	
IT402	VACIO DE FRENO NISSAN 720/620 8" 2P	8	S/	220	
IT403	VACIO NISS. SENTRA 8" (2 PERNOS) DELGADO 65X85 MM	8	S/	190	
IT404	VACIO NISS. SENTRA B13 8" (2 PERNOS) 67.5X68MM	10	S/	190	
IT405	VACIO DE FRENO 9" 2PER. NISSAN PICKUP Z20/24 (VARIOS)	9	S/	220	
IT406	BOMBIN DE FRENO 2KD	16	S/	50	
IT407	BOMBIN DE FRENO POST.TOYOTA COROLLA 11/16 (LH)	9	S/	25	
IT408	BOMBIN DE FRENO POST.TOYOTA COROLLA 11/16 (RH)	18	S/	25	
IT409	BOMBIN DE FRENO TOYOTA TERCEL ( R )	10	S/	45	
IT410	BOMBIN DE FRENO TOYOTA COROLLA	9	S/	25	
IT411	BOMBIN DE FRENO TOYOTA HILUX 13/16	16	S/	40	
IT412	BOMBIN DE FRENO TOYOTA TERCEL (L)	8	S/	45	
IT413	BOMBIN DE FRENO DAIHATSU	8	S/	35	
IT414	COLLARIN HONDA CIVIC	19	S/	75	SA36531-41W00
IT415	RETEN CORONA HILUX DOBLE 47X68X10/16MM	13	S/	17	SA36531-50Y10
IT416	RETEN CORONA HILUX 1KD/2KD 47X80X10/16.5MM	18	S/	17	SA36BWD013CA
IT417	RETES VARIOS	16	S/	10	SA36RFSNRW2X5
IT418	AMORTIGUADOR DELT. TOY. COROLLA GASOLINERO (RH)	15	S/	75	SA36X42X8
IT419	TERMINAL NISSAN FRONTIER CON CAÑA ORIGINAL	13	S/	150	SA36X50X8
IT420	TERMINAL NISSAN B14-B15 (14MM RACK)	13	S/	20	SA36X52X10
IT421	AMORTIGUADOR DELT. TOY. COROLLA GASOLINERO (LH)	10	S/	75	SA36YM4425L
IT422	TERMINAL NISS. FRONTIER 4X2 (CORTO) 15X18MM	8	S/	27	SA37 X 50 X 6MM
IT423	TERMINAL NISSAN URVAN TD27	16	S/	25	SA37 X 58 X 10
IT424	AMORTIGUADOR TOYOTA CORONA DEL (LH)	8	S/	80	SA37 X 60 X 19MM
IT425	TERMINAL NISSAN 720 -D21 "R"	20	S/	80	SA37 X 62 X 19
IT426	TERMINAL NISSAN B12-B13 (12MM RACK)	18	S/	45	SA37 X 72 X 9
IT427	TERMINAL DIRECCION RENAULT MASTER III (RH)	9	S/	130	SA37.5 X 49 X 75
IT428	TERMINAL NISSAN GLORIA-CEDRIC	15	S/	35	SA370082N
IT429	TERMINAL NISSAN /DATSUN 720 CMTA LARGO	12	S/	30	SA37-087
IT430	RACK NISSAN URBAN 14 X20 (20 X 20)	20	S/	45	SA37-089
IT431	TERMINAL NISS. FRONTIER 4X2 (LARGO)	16	S/	35	SA37125-76025
IT432	RACK 14X12 NISS. B13 MECANICA	10	S/	25	SA37230-35080
IT433	RACK NISSAN TIIDA	10	S/	35	SA37230-35120
IT434	TERMINAL LARGO DATSUN R	18	S/	45	SA37301-35021
IT435	RACK NISSAN FRONTIER 20X16MM	20	S/	45	SA37302-35021
IT436	TERMINAL NISSAN JUNIOR R	17	S/	40	SA37521-36625TEZ
IT437	TERMINAL NISSAN CEDRIC LARGO	9	S/	35	SA37521-36G25TSK
IT438	AMORTIGUADOR 13 1/4 X 21 1/4 O/O CANTER/COASTER / HILUX/ NISSAN	13	S/	60	SA37521-57625
IT439	BOCINA BRAZO GIRATORIO NISSAN FIERA D21 (BAQUELITA)	18	S/	5	SA37521-57G25IQ
IT440	RODAJE CONICO 35 X 65 M	14	S/	18	SA37521-B5000
IT441	TERMINAL NISSAN JUNIOR LARGO L	12	S/	45	SA37521-B5025
IT442	TERMINAL CARRO CHINO 21 X 27 "L"	14	S/	110	SA37521-W1025
IT443	TERMINAL CARRO CHINO 21 X 27 "R"	10	S/	110	SA3780/20
IT444	TERMINAL FRONTAL NISSAN (LH)	13	S/	30	SA3780/20KOY
IT445	TERMINAL NISSAN FRONTIER (NEW) ORIGINAL	19	S/	60	SA3780/20NTN
IT446	TERMINAL NISS. FRONTIER/XTRAIL 4X4 (LH)	18	S/	55	SA3780/20SKF
IT447	TERMINAL NISS. FRONTIER/XTRAIL 4X4 (LH)	12	S/	30	SA3782/20
IT448	TERMINAL NISSAN CIVILIAN L	11	S/	35	SA3782/20NTN
IT449	SOPORTE AMORT TOY PROBOX YARIS DELT	13	S/	35	SA3782/20SIN
IT450	SOPORTE AMORT TOY COROLLA ALTO	13	S/	35	SA3782/20SKF

IT451	SOPORTE AMORT TOY COROLLA 1C-2C	20	S/	35	SA3782/20TIM
IT452	SOPORTE AMORT TOY COROLLA 70...81',81...84',80...82'	17	S/	65	SA37X62X12.5/14
IT453	SOPORTE AMORT TOY TERCEL 4P DELT	8	S/	40	SA38 X 25 X 7
IT454	SOPORTE AMORT TOY CALDINA	14	S/	35	SA38 X 26 X 7
IT455	SOPORTE AMORTIGUADOR TOYOTA CALDINA	9	S/	35	SA38 X 44 X 18
IT456	SOPORTE AMORTIGUADOR TOY. YARIS-PROBOX	13	S/	35	
IT457	TRAPECIO TOYOTA HILUX 1KD - 2KD ( R )	12	S/	150	
IT458	TRAPECIO TOYOTA HILUX 1KD - 2KD ( L )	8	S/	150	
IT459	BOCINA TRAPECIO SUP. TOYOTA HILUX 1KD (CHICO)	18	S/	35	
IT460	BOCINA TRAPECIO SUP TOY HILUX 2KD/1KD (CHICA)	20	S/	35	
IT461	BOCINA TRAPECIO SUP. TOY HILUX 1GD/2GD (CHICA)	17	S/	30	
IT462	BOCINA SUP. TOYOTA 18R	11	S/	13	
IT463	BOCINA TRAPECIO SUP TOY HIACE 3L/5L (CHICA)	19	S/	25	
IT464	BOCINA TRAPECIO TOYOTA HILUX 1 KD	18	S/	35	
IT465	TERMINAL NISSAN CARAVAN "R"	16	S/	30	
IT466	TERMINAL DATSUN STANZA	8	S/	25	
IT467	BOCINA TRAPECIO INF TOY HILUX 2KD/1KD (MEDIANO)	11	S/	45	
IT468	BOCINA INF. MED. TOY. HILUX 1GD-2GD	15	S/	-	
IT469	BOCINA TOYOTA INF. COROLLA	15	S/	25	
IT470	BOCINA TOYOTA TERCEL COROLLA	14	S/	25	
IT471	BOCINA DE TRAPECIO TOYOTA CORONA	9	S/	25	
IT472	BOCINA TRAPECIO INF TOY HILUX 2KD/1KD GRANDE (MXCO)	11	S/	30	
IT473	BOCINA TRAPECIO INF TOY HILUX 2KD/1KD (GRANDE)	10	S/	55	
IT474	BOCINA TRAPECIO INF TOY HILUX 1GD /2GD (GRANDE)	12	S/	50	
IT475	BOCINA DE TRAPECIO TOYOTA COROLLA SPRINTER	15	S/	25	
IT476	BOCINA TOYOTA COROLLA	12	S/	25	
IT477	BOCINA TRAPECIO TOYOTA HILUX (INF.)	14	S/	50	
IT478	JEBE CONICO TOYOTA COROLLA CROWN	17	S/	8	
IT479	BOCINA DE TRAPECIO SUP. TOYOTA 18R	18	S/	20	
IT480	JEBE DE BARRA ESTABILIZADORA COROLLA	16	S/	10	
IT481	JEBE BARRA ESTABILIZADORA TOY. HIACE/LAND CRUISER	18	S/	10	
IT482	ESTABILIZADOR TOYOTA YARIS 12M	15	S/	50	
IT483	ESTABILIZADOR TOY. COROLLA 2C POST. (LH/RH)	18	S/	20	
IT484	ESTABILIZADOR TOY.CARINA/CALDINA POST. (LH Y RH)	19	S/	30	
IT485	ESTABILIZADOR TOYOTA COROLLA 02/08 RAV 401/12 (LH/RH)	13	S/	40	
IT486	ESTABILIZADOR TOYOTA AVENSIS/KIA RIO/HYUNDAI (LH/RH)	12	S/	40	
IT487	COLLARIN EMBRAG. MITSUBISHI-HY. STELLAR	20	S/	60	
IT488	COLLARIN MITSUBISHI HYUDAI	10	S/	60	
IT489	COLLARIN EMBRAG.HYUNDAI EXCEL/LANCER-LIBERO	19	S/	70	
IT490	COLLARIN EMBRAG. NISSAN CD17/GA13	8	S/	50	
IT491	RETEN 48X62X7	15	S/	10	
IT492	RETEN RUEDA POST. TOY. HIACE 2L-3L 48X62X9/24MM	15	S/	12	
IT493	RETENES VARIAS APLICACIONES 49 X 35 X 6	16	S/	10	
IT494	SERVO DAEWOO ORIGINAL	17	S/	500	
IT495	SOPORTE CARDAN MITS./HY. MIGHTY 2.5T 35M	16	S/	75	
IT496	SEGURO COLLARIN MITS CANTER	19	S/	10	
IT497	TAPA ENFRIADOR ACEITE MITS CANTER POST. 4D30/31	17	S/	25	
IT498	BRIDA DE ENFRIADOR ACEITE MITS. CANTER 4D30/31 POST(TRIANG.)	8	S/	25	
IT499	CONDENSADOR DE TOYOTA 1 CABLE	17	S/	10	
IT500	CONDENSADOR DE TOYOTA 2 CABLES	20	S/	10	



IT501	CONDENSADOR DE NISSAN 2 CABLES	8	S/	10	
IT502	RODAJE RUEDA DELT. VOLSKWAGEN 39X68X37	15	S/	45	
IT503	PISTA DE RODAJE 50X62X14MM	8	S/	15	
IT504	RODAJE NISS. POST FRONTIER 42X80X38	19	S/	70	
IT505	RODAJE CORONA MITSUBISHI CANTER	8	S/	85	
IT506	RODAJE 50X82X22MM	17	S/	24	
IT507	RETENES VARIAS APLICACIONES 132819	15	S/	12	
IT508	TAPA DE DISTRIBUIDOR DODGE 6C	8	S/	40	
IT509	RODAJE CONICO 40X73MM	11	S/	25	
IT510	RODAJE CONICO 41 X 73.5 X 15/22	19	S/	50	
IT511	RODAJE FOR TAURUS 42X76X39	8	S/	65	
IT512	ROTULA SUP. MAZDA R/L	13	S/	45	
IT513	RODAJE 50 X 80	16	S/	45	
IT514	RODAJE CONICO 50 X 114.3	18	S/	175	
IT515	COLLARIN TOY YARIS 4A-5A	12	S/	50	
IT516	COLLARIN EMBRAG. TOYOTA 4A/5A YARIS	9	S/	55	
IT517	COLLARIN TOY YARIS	8	S/	45	
IT518	COLLARIN TOY CAMIONETA CERRADA	15	S/	75	
IT519	COLLARIN TOY STARLETH	10	S/	65	
IT520	RETEN RUEDA POST. NISS. URVAN	12	S/	15	
IT521	ROTULA INF. HONDA ACCORD 98'... 42MM (SB-6312)	8	S/	35	
IT522	CRUCETA 50X165 S/EXT. SCANIA L110	15	S/	160	
IT523	VACIO DE FRENO 9" 2PER. SUZUKI SWIFT	20	S/	220	
IT524	DISCO FRENO HYUNDAI ELANTRA 9"1/2 4H.	14	S/	65	
IT525	DISCO FRENO HY. ELANTRA 9"1/2 4H	13	S/	65	
IT526	MUÑON SONATA "R"	8	S/	150	
IT527	BOCAMAZA DELT. HYUNDAI 25D	9	S/	75	
IT528	BOCAMAZA DELT. HYUNDAI ELANTRA MOD. 27D (5P)	12	S/	75	
IT529	BOCAMAZA DELT.HYUNDAI EXCEL (38MM)	16	S/	75	SA3984/20
IT530	RODAJE CONICO 25 X 52 X 21	11	S/	65	SA3PK1150BOO
IT531	RETEN CORONA MITS. CANTER	17	S/	13	SA3PK990G
IT532	AJUSTE PERNO TORCIÓN Z20/ Z24	16	S/	60	SA40 X 52/62 X 8.5MM
IT533	ESTABILIZADOR NISSAN B13 DELT	20	S/	30	SA4021030R01
IT534	AMORTIGUADOR KIA PICANTO DELT "L"	10	S/	160	SA40210-50400
IT535	AMORTIGUADOR DELANTERO HYUNDAI ACCENT-KIA RIO 05'..."L"	13	S/	95	SA40264-02510
IT536	AMORTIGUADOR DELANTERO HYUNDAI ACCENT KIA RIO 05 "R"	11	S/	95	SA40-60/12MM
IT537	AMORTIGUADOR DELT. HYUNDAI H1 "L"	11	S/	135	SA40BWD07A
IT538	JEBE BARRA ESTABILIZADORA HYUNDAI SANTA FE	20	S/	20	SA40BWD17DCA
IT539	JEBE BARRA STABIL HYUNDAI	11	S/	25	SA40TMA
IT540	JEBE BARRA ESTABILIZADORA HYUNDAI 2004	8	S/	20	SA40TMA29B1
IT541	ESTABILIZADOR HY. SANTA FE 2000".../KIA SORENTO 09" (LH)	15	S/	40	SA40TMO2NXR
IT542	ESTABILIZADOR i10- KIA PICANTO 13'...(RH)	12	S/	35	SA40TRBCD7
IT543	ESTABILIZADOR KIA RIO ACCCENT (LYR)	14	S/	30	SA40TRK-1
IT544	ESTABILIZADOR CREDOS KIA "R"	19	S/	30	SA40X52X7
IT545	ESTABILIZADOR HY. SANTA FE 2000".../KIA SORENTO 09" (RH)	20	S/	40	SA40X55X9
IT546	COLLARIN EMBRAG. DONGFENG-CARRO CHINO	13	S/	95	SA40X56X8
IT547	COLLARIN EMBRAG. JAC SUNRAY - CARRO CHINO	20	S/	75	SA40X56X8/13.5
IT548	RETEN RUEDA DELT. NISSAN TD27 54X65X13MM	8	S/	10	
IT549	RETEN RUEDA DELT. TOY. TERCEL 54X66X7.5/10.5MM	14	S/	10	
IT550	RETEN RUEDA DELT. NISSAN TD27-URVAN 54X75/80X12/18MM	19	S/	12	

IT551	BOCINA TRAP. KIA CARENS	17	S/	40	
IT552	YUGO CARDAN MERCEDES 2219 SCANIA KIIZ 2220- VOLVO N10-N12	12	S/	350	
IT553	AMORTIGUADOR POST HY DEPORTIVO/4WD (LH)	16	S/	300	
IT554	AMORTIGUADOR POST HY DEPORTIVO/4WD (RH)	12	S/	300	
IT555	TOPE DE TRAPECIO DATSUN CMTA 620-720	15	S/	50	
IT556	BARRA ESTAB. TRAPECIO POST TUCSON-SPORTAGE	14	S/	-	
IT557	AMORTIGUADOR POST. HYUNDAI ACCENT/KIA RIO	18	S/	120	
IT558	AMORTIGUADOR NISSAN SUNNY B12 POST (RH)	20	S/	75	
IT559	ROTULA SUP. HY. PORTER STAREX	10	S/	45	
IT560	ESTABILIZADOR NEWEF SONATA	15	S/	25	
IT561	RESORTE HYUNDAI ACCENT POST	12	S/	40	
IT562	RODAJE CONICO 60M	11	S/	230	
IT563	RODAJE CONICO 55M X 100M X 245/35	16	S/	80	
IT564	RODAJE CONICO 50M X 93.5	17	S/	75	
IT565	AMORTIGUADOR 13 O/P FRONTIER (ORIGINAL)	19	S/	75	
IT566	AMORTIGUADOR 11 1/2 O/P FRONTIER REF.	14	S/	70	
IT567	AMORTIGUADOR POST. NISSAN NP300 O/O 23"3/4 (ORIGINAL)	18	S/	110	
IT568	AMORTIGUADOR POSTERIOR B15 (ORIGINAL)	15	S/	150	SA41001-10602/L
IT569	AMORTIGUADOR POST. RENAULT NISSAN INF. 2011 AL 2014 (ORIGINAL)	9	S/	120	SA41001-10602/R
IT570	AMORTIGUADOR POST. RENAULT LOGAN/SANDERO 2014 (ORIGINAL)	16	S/	120	SA41039-71020
IT571	AMORTIGUADOR POSTERIOR B14 (ORIGINAL)	11	S/	150	SA41060031E02
IT572	ESTABILIZADOR NISSAN NAVARA	14	S/	75	SA4106031E02-D504
IT573	ESTABILIZADOR NISS.URVAN NV350 "RH"	8	S/	55	SA41060-4M490
IT574	ESTABILIZADOR NISS.URVAN NV350 "LH"	11	S/	55	SA41060-A17X7
IT575	RACK 16X14 H/CORRIENTE (12 '1/2 LARGO)	19	S/	35	SA41060-CA093
IT576	BRAZO PIGMAN HYUNADI	9	S/	85	SA41060-OV790
IT577	JUEGOS PINES 30M-BOCINA 36M	11	S/	140	SA41100-5H000
IT578	TERMINAL HYUNDAI	13	S/	45	SA41100-R8010
IT579	TERMINAL HYUNDAI SONATA	11	S/	45	SA41100-Z5012
IT580	TERMINAL KIA PRIDE (L/R)	8	S/	40	SA41100-Z5013
IT581	TERMINAL HY. ACCENT SEDAN AÑO 06'...11' (L)	17	S/	40	SA41101-R8010
IT582	TERMINAL HY. ACCENT HATCH 07'...11' (RH)	13	S/	40	SA41101-Z5006
IT583	TERMINAL KIA PICANTO 2012" (LH Y RH)	20	S/	30	SA41102-R8010
IT584	TERMINAL KIA PICANTO 12" (L/R)	14	S/	30	SA41103-R8010
IT585	TERMINAL KIA SORENTO "L/R"	15	S/	40	SA41201-09340
IT586	TERMINAL HYUNDAI TUCSON/KIA 04 - (LH)	12	S/	35	SA41201-39495
IT587	TERMINAL HYUNDAI TUCSON/KIA 04 - (RH)	20	S/	35	SA41201-79F26
IT588	TERMINAL KIA OPTIMA/CARENS 06'...10' (L)	16	S/	45	SA41201-80369
IT589	TERMINAL KIA OPTIMA/CARENS 06'...10' (R)	9	S/	45	SA41201-80620
IT590	TERMINAL HY. SONATA NEW 06'...10' (LH Y RH)	20	S/	35	SA41204-35080
IT591	TERMINAL HYUNDAI GRAND CARNIVAL	17	S/	35	SA41204-35082
IT592	TERMINAL HYUND. EXCEL 94	20	S/	25	
IT593	BARRA HYUNDAI TERRACAN 01..06	15	S/	100	
IT594	TERMINALES C/CAÑA DE DIRECCIÓN HYUNDAI TERRACAN 01" ...06"	16	S/	140	
IT595	TERMINAL DIRECCION HYUNDAI PORTER	18	S/	35	
IT596	TERMINAL HYUNDAI HD72/78 ( ORIGINAL)	15	S/	120	
IT597	TERMINAL HYUNDAI HD72/78 (LH)	14	S/	90	
IT598	TERMINAL MITS. FUSO 5TON (L)	17	S/	80	
IT599	TERMINAL FUSO 5TON-HD120 (TIPO CAMELLO) (LH)	19	S/	125	
IT600	TERMINAL HYUNDAI HD72/78 (RH)	14	S/	90	

IT601	TERMINAL MITS. FUSO 5TON ( R )	8	S/	80	
IT602	TERMINAL FUSO 5TON-HD120 (TIPO CAMELLO) (RH)	19	S/	125	
IT603	RETEN RUEDA DELT. TOY. COROLLA 56X73X8/12.5MM	14	S/	10	
IT604	RETEN RUEDA NISSAN B13-CD17 56X74.2X10.3	19	S/	10	
IT605	RETEN 56X75X8/13MM	9	S/	15	
IT606	RETEN CORONA MITS. 4D34-HY. 56X99X10/34.5MM	12	S/	25	
IT607	ASPA VENTILADOR PERKINS FASE 4 6 ALETAS (METAL)	16	S/	230	
IT608	RACK 16 X 16 HYUNDAI SONATA	16	S/	30	
IT609	RACK 19X14 KIA PICANTO 2012"...	16	S/	35	
IT610	RACK 18X14 HY.H1-GRAND STAREX 10'1/4	18	S/	35	
IT611	RACK KIA PICANTO 12" 20X14	9	S/	25	SA41700-5H000
IT612	CRUCETA 32X92 S/EXT. (TWN)	14	S/	35	SA41700-5K500
IT613	RETENES VARIAS APLICACIONES 58 X 72 X 9	16	S/	12	SA41710-24060
IT614	RODAJE	15	S/	140	SA41X59X10/17
IT615	RODAJE VOLSWAGEN GOL OPEL 34X66X37	17	S/	50	SA41X74X11/18
IT616	PASTILLA FRENO HYUNDAI TUCSON 2005-2009 KIA (ORIGINAL)	20	S/	100	SA42 X 55 X 7MM
IT617	PASTILLAS DE FRENO KIA SORENTO	20	S/	85	SA42 X 55.2 X 7
IT618	PASTILLA FRENO HYUNDAI JAC REFINE-H100	16	S/	50	SA42 X 59 X 9MM
IT619	PASTILLA DE FRENO STAREX H100	9	S/	50	SA42 X 60 X 7
IT620	PASTILLA DE FRENO STAREX	9	S/	60	SA42 X 65 X 11
IT621	PASTILLA DE FRENO HYUNDAI SANTA FE	20	S/	60	SA42 X 65 X 12
IT622	BOMBIN DE FRENO DELT. HD78 3.5T (AMARILLO) C/PURG(LH)	18	S/	120	SA42 X 65.3 X 12.1
IT623	CALIPER HUNDAI H1 (L)	11	S/	150	SA42 X 66 X 10MM
IT624	CALIPER HUNDAI H1 (R)	9	S/	150	SA42 X 72.5 X 12
IT625	BOMBIN DE FRENO DELT. HD78 3.5T (BLANCO) C/PURG.(RH)	13	S/	120	SA42 X 75 X 12
IT626	ZAPATAS F. ACCENT 06'... (JGO)	14	S/	50	SA42.6 X 66.5 X 11.1
IT627	BOMBIN FRENO HYUNDAI MIGHTY POSTERIOR 2.5	14	S/	65	SA421100 N
IT628	BOMBIN DE FRENO KIA PICANTO	13	S/	45	SA4231-20250
IT629	BOMBIN DE FRENO HYUNDAI EXCEL	8	S/	45	SA42431-26200
IT630	BOMBIN DE FRENO POST. HD78 3.5T (AMARILLO)C/PURG.(LH)	11	S/	130	SA42431-35180
IT631	ZAPATAS FRENO KIA PICANTO	10	S/	45	SA42431-52070
IT632	BOMBIN DE FRENO POST. HD78 3.5T (BLANCO)S/PURG.(RH)	19	S/	130	SA42450-02090
IT633	BOMBIN DE FRENO POST. HD78 3.5T (BLANCO)C/PURG.(RH)	15	S/	130	SA42BWD06
IT634	BOCINA (INF) HYUNDAI SONATA	16	S/	45	SA42KWD10U42CA0113
IT635	VACIO DE FRENO "9/9" DUAL 2PER. HYUNDAI MIGHTY 3.5T	12	S/	270	SA42KWD11CA43
IT636	KIT MITS. CANTER HY. 11"	18	S/	140	SA42X76X37/40
IT637	COLLARIN EMBRAGUE MITS CANTER	18	S/	70	SA43 X 50 X 9
IT638	COLLARIN EMBRAG. HILUX 1KD 2KD	12	S/	95	SA43 X 52 X 10.3
IT639	RETEN RUEDA POST. TOY.HILUX 1KD/2KD 58X70X7MM	8	S/	15	SA43 X 52 X 10.8
IT640	VACIO DE FRENO 9" 2PER. KIA PICANTO	20	S/	230	SA43 X 60 X 7
IT641	VACIO DE FRENO 8" 2PER. HY. ACCENT-EXCEL-SONATA-ELANTRA	16	S/	200	SA43 X 62 X 6MM
IT642	FRENO MOTOR 5 TON. CHICO	16	S/	300	SA43 X 63 X 13
IT643	FRENO MOTOR C/VALVULA FUSO-HINO...	18	S/	320	SA43 X 90 X 12/21
IT644	FRENO MOTOR 5 TON. GRANDE	11	S/	300	SA43.4 X 52.2 X 10.2
IT645	CABLE FRENO MANO GRAND STAREX "L"	14	S/	80	SA43090 - Z5001 A
IT646	CABLE FRENO MANO GRAND STAREX "R"	14	S/	80	SA430945N
IT647	CABLE FRENO DE MANO MITSUBISHI CANTER HYUNDAI MIGHTY	9	S/	65	SA43119-21010
IT648	CABLE CAJA CAMBIOS FUSO 5 TON.	18	S/	80	SA43131/43312
IT649	CABLE FRENO MITSUBISHI FUSO 5 TON.	13	S/	80	SA43206-F4601
IT650	BOCAMAZA DELT. NISS URVAN NV350 50M ( TECHO ALTO)	11	S/	100	SA43210-76000

IT651	FAJA	17	S/	27	SA43227-45000
IT652	RESORTE AMORTIGUADOR FORD MUSTANG GT 05" -09" DEL.	14	S/	70	SA43231-45210
IT653	RESORTE AMORTIGUADOR FORD MUSTANG GT 05" -09" POST.	16	S/	70	SA43255-5H000HYU
IT654	RETENES VARIAS APLICACIONES NOK	8	S/	30	SA43267-5H000
IT655	RODAJE 10X26X8MM	19	S/	10	SA4330-09295
IT656	RODAJE 12X28X8MM	20	S/	8	SA43310-09015
IT657	RODAJE 17X35X10MM	9	S/	10	SA43310-29015
IT658	RODAJE 25X47X10MM	10	S/	17	SA43330-09210
IT659	RODAJE 35X62X14MM	10	S/	15	SA43330-09295
IT660	RODAJE 40X68X15MM	16	S/	15	SA43330-19025
IT661	RODAJE 44X75X16MM	17	S/	45	SA43330-19085
IT662	RODAJE CONICO 50 X 80 X 16	20	S/	50	SA43330-19095
IT663	RODAJE 55X9018MM	20	S/	25	SA43330-19095NNP
IT664	RODAJE CONICO 65 X 100 X 18	10	S/	30	SA43330-29045
IT665	RODAJE CONICO 40X77MM	14	S/	30	SA43330-29125CCR
IT666	RODAJE CONICO 43X78MM	15	S/	30	SA43330-29139
IT667	CRUCETA 49.3X190 C/TAPAS (USA)	8	S/	160	SA43330-29145
IT668	AMORTIGUADOR DAEWOO RACER BOTELLA	9	S/	65	SA43330-29165
IT669	RODAJE 9X18X6MM	14	S/	3	SA43330-29565
IT670	RODAJE 8X22X7MM	11	S/	3	SA43330-39035
IT671	RODAJE SONATA 40X80X33/36	13	S/	55	SA43330-39045
IT672	RODAJE 9X24X7MM	17	S/	3	SA43330-39165
IT673	COLLARIN EMBRAG. JAC FOTON JMC ISUZU	13	S/	60	SA43330-39225
IT674	COLLARIN EMBRAG. JAC FOTON JMC ISUZU	18	S/	60	SA43330-39235
IT675	COLLARIN EMBRAG. FOTON - JAC - ISUZU	13	S/	70	SA43330-39275
IT676	TEMPLADOR FAJA NISSAN/SUBARU	12	S/	50	SA43330-39285
IT677	TEMPLADOR TOY 2L	9	S/	65	SA43330-39295
IT678	TEMPLADOR LD20	10	S/	65	SA43340-39225
IT679	COLLARIN EMBRAG. TOY. COROLLA 2C (4X4)	15	S/	85	SA43350-29035
IT680	COLLARIN MITS FUSO 60X97	9	S/	75	SA43350-39025
IT681	COLLARIN EMBRAG. FUSO 60MM X 97M	20	S/	85	SA43350-39035
IT682	RETEN CORONA MITS. FUSO 60X103X10/34MM	15	S/	25	SA43350-39095
IT683	RADIADOR	14	S/	130	SA43360-29065
IT684	RODAJE POLIN 28X58X16MM	14	S/	25	SA43360-39015
IT685	RODAJE 10X30X9MM	15	S/	10	SA43360-39675
IT686	RODAJE CONICO 10 X 30 X 9	13	S/	13	SA43360-5H620
IT687	RODAJE CONICO 12 X 32 X 10	15	S/	10	SA43383-45000
IT688	RODAJE CONICO 12 X 32 X 18	16	S/	10	SA43389-PO4D10
IT689	RODAJE CONICO 15 X 35 X 11	11	S/	13	SA43500-Z9001
IT690	RODAJE CONICO 20 X 47 X 14	17	S/	15	SA43512-35170
IT691	ASPA VENTILADOR NISSAN XTERRA / FRONTIER D21	14	S/	55	SA43524-0K020
IT692	RODAJE 25X52X15MM	13	S/	16	SA43550-OD-070
IT693	RODAJE CONICO 25 X 52 X 15	12	S/	10	SA43BWD03
IT694	RODAJE CONICO 30 X 62 X 16	16	S/	25	SA43H021EX
IT695	RODAJE CONICO 35 X 72 X 17	19	S/	25	SA43VP4931
IT696	RODAJE CONICO 40 X 80 X 18 C/S	9	S/	35	SA44 X 62 X 15
IT697	RODAJE 40X80X18MM	20	S/	20	SA44 X 62 X 8/14MM
IT698	RODAJE CONICO 40 X 80 X 18	19	S/	35	SA44 X 62 X 9MM
IT699	RODAJE 45X85X19MM	9	S/	35	SA44 X 63 X 10
IT700	RODAJE CONICO 15 X 86 X 19	12	S/	35	SA44 X 64 X 6

IT701	RODAJE 45X85X19MM C/SEGURO	17	S/	30	SA44 X 72 X 12MM
IT702	RODAJE 50X90X20MM	8	S/	25	SA44.4 X 54.1 X 4.8
IT703	RODAJE 54X100X21MM	20	S/	35	
IT704	RODAJE 60X110X22MM	8	S/	50	
IT705	RODAJE CONICO 85 X 150 X 28	17	S/	130	
IT706	RODAJE CONICO 95 X 150 X 28	16	S/	140	
IT707	RODAJE CONICO 95 X 170 X 32	15	S/	140	
IT708	RODAJE CONICO 17 X 40 X 16	15	S/	15	
IT709	AMORTIGUADOR POST. VOLKSWAGEN AMAROK	12	S/	110	
IT710	RODAJES 9 X 26 X 8	11	S/	5	
IT711	RODAJE 9X26X8MM	20	S/	5	
IT712	COLLARIN CARRO CHINO	16	S/	110	
IT713	COLLARIN EMBRAG. CARRO CHINO	15	S/	110	
IT714	TEMPLADOR TOY 2L/3L	15	S/	65	
IT715	TEMPLADOR TOY HIACE 2L-3L	20	S/	85	
IT716	TEMPLADOR FAJA TOYOTA HIACE 2L-3L	16	S/	95	
IT717	TEMPLADOR FAJA TOY. 2C GRANDE	8	S/	65	
IT718	COLLARIN EMBRAG. NISSAN E15/CD20	19	S/	50	
IT719	COLLARIN EMBRAG. FUSO 62MM X 97M	12	S/	85	
IT720	COLLARIN DE MITS	8	S/	70	
IT721	RODAJE 28 X 68 X 18	12	S/	25	
IT722	RODAJE POLIN 27X67X18MM	11	S/	40	
IT723	RODAJE 32X75X20 (32203-C8010)	19	S/	45	
IT724	RODAJE CONICO 45 X 15 M	9	S/	15	
IT725	RODAJE CONICO 15 X 42 X 13	12	S/	10	
IT726	RODAJE CONICO 15 X 43 X 12	13	S/	12	
IT727	RODAJE 30 X 47 X 18	20	S/	10	
IT728	RODAJE 17X47X14MM	16	S/	15	
IT729	RODAJE CAJA 25 X 62 X 18	13	S/	20	
IT730	RODAJE CAJA 30X72X19	8	S/	25	
IT731	RODAJE CONICO C/S 35 X 80 X 21	14	S/	35	
IT732	RODAJE 35X80X21MM	11	S/	35	
IT733	RODAJE CAJA MITS. FUSO 35X80X21 C/SEG.	20	S/	-	
IT734	RODAJE CONICO 40 X 90 X 23	11	S/	40	
IT735	RODAJE CONICO C/SEGURO 40 X 90 X 23	8	S/	50	
IT736	RODAJE 40X90X22MM	17	S/	25	SA45 X 35.3 X 12
IT737	RODAJE 45X100X25MM C/SEGURO	17	S/	70	SA45 X 53 X 6.5/8
IT738	RODAJE 45X100X25MM	12	S/	40	SA45 X 58 X 9MM
IT739	RODAJE 50X110X27MM	19	S/	75	SA45 X 60 X 10
IT740	RODAJE 50X115X27	19	S/	100	SA45 X 62 X 9MM
IT741	RODAJE 50X110X27	19	S/	80	SA45 X 65 X 6MM
IT742	RODAJE 50X110X27MM C/SEGURO	16	S/	75	SA45 X 69 X 10/17
IT743	RODAJE 54X120X30MM C/SEGURO	13	S/	90	SA45 X 72 X 12
IT744	RODAJE CONICO RDA DELT VOLVO 66 X 136	10	S/	130	SA45 X 72 X 12/19.5
IT745	RESORTE AMORTIGUADOR MAZDA 626 POST. 1995	10	S/	70	SA45 X 75 X 12
IT746	RODAJE 45X120X29MM	17	S/	140	SA45 X 78 X 12/19
IT747	AMORTIGUADOR DELANTERO TOYOTA HILUX 1KD 2KD	9	S/	140	SA45 X 78 X 12/25.5MM
IT748	MIXTO EMBRAGUE 90MM LARGO	8	S/	175	SA45 X 80.5 X 7/20
IT749	TERMO SWITCH TOYOTA 3A COROLLA STARLET	12	S/	40	SA45 X 81 X 7/12
IT750	TERMO SWITCH TOYOTA 1S	16	S/	40	SA45045-29035

IT751	RODAJE CARRETA	18	S/ 105	SA45046-09281555
IT752	CABLE CAPOT NISSAN - DATSUN 620	10	S/ 50	SA45046-09281CCR
IT753	TEMPLADOR FAJA NISS. SUNNY B11-B12	20	S/ 65	SA45046-19175
IT754	COLLARIN MITS FUSO	18	S/ 75	SA45046-19206
IT755	RETEN CORONA DE FUSO 65X113X10/29MM	20	S/ 30	SA45046-19206NNP
IT756	RETEN DE CORONA DE HINO	17	S/ 25	SA45046-19265R
IT757	COLLARIN EMBRAG. FOTON CARRO CHINO	19	S/ 200	SA45046-29065
IT758	METAL BANCADA J15 NISSAN	12	S/ 40	SA45046-29185
IT759	RETENES VARIAS APLICACIONES 174230N	11	S/ 25	SA45046-29215CCP
IT760	RODAJE CONICO 35M X 59M	9	S/ 25	SA45046-29215CCR
IT761	RESORTE AMORTIGUADOR DATSUN 710 DEL.	17	S/ 70	SA45046-29275
IT762	COLLARIN EMBRAG. FOTON - FAW - YUEJIN	13	S/ 90	SA45046-39135
IT763	COLLARIN EMBRAG. HINO 300	12	S/ 200	SA45046-39155555
IT764	RETEN RUEDA DELT. MITS. 68X90X12MM (NK0146)	18	S/ 10	SA45046-39155SAF
IT765	RODAJE 12X24X6MM	12	S/ 10	SA45046-39335
IT766	RODAJE 15X28X7MM	17	S/ 15	
IT767	RODAJE CONICO ALT 20 X 37 X 9	11	S/ 13	
IT768	RODAJE 20X40X10MM	12	S/ 20	
IT769	RODAJE 19X37X10MM	13	S/ 25	
IT770	RODAJE 24X42X10MM	10	S/ 15	
IT771	RODAJE 30X47X10MM	17	S/ 20	
IT772	RODAJE 40X62X12MM	15	S/ 20	
IT773	RODAJE CONICO 38M X 63M	13	S/ 28	
IT774	FAJA ACANALADA	17	S/ 20	
IT775	ABRAZADERA ACCER	14	S/ 3	
IT776	MIXTO EMBRAGUE VARIOS 70MM	9	S/ 190	
IT777	RETENES VARIAS APLICACIONES 179470 P	11	S/ 25	
IT778	CREMALLERA DIRECC. YARIS ENVIDIA 14...	16	S/ -	
IT779	ALTERNADOR DELANTERO DAEWOO TICO-CHERRY QQ"R"	18	S/ 85	
IT780	ALTERNADOR DELANTERO DAEWOO TICO-CHERRY QQ"L"	19	S/ 85	
IT781	AMORTIGUADOR DELANTERO HYUNDAI EXCEL R/L	9	S/ 90	
IT782	BOCAMAZA DELT HILUX 1GD-2GD	14	S/ 250	
IT783	TEMPLADOR NISS. CD20	8	S/ 74	
IT784	COLLARIN EMBRAG. FUSO 70MM X 117M	20	S/ 85	
IT785	RETEN RUEDA POST. MITS. ROSA CANTER (NK0148)	19	S/ 13	
IT786	RETEN RUEDA DELT. MITS. CANTER 70X115X10/17	9	S/ 15	
IT787	PASTILLA FRENO N300-VW GOLF	18	S/ 45	
IT788	PASTILLAS FRENO NISS. CARAVAN FIERA	10	S/ 45	
IT789	AMORTIGUADOR 20 1/2	9	S/ 60	
IT790	PASTILLAS FRENO NISS. PRIMERA	19	S/ 55	
IT791	RETEN RUEDA DELT. TOY. 1KD/2KD 73X89.5/98X7/15.8MM	15	S/ 17	
IT792	RETENES VARIAS APLICACIONES 189380V	17	S/ 30	
IT793	PASTILLA DE FRENO MITSUBISHI DAIHATSU	17	S/ 35	
IT794	CABLE BUJIAS HYUNDAI	12	S/ 60	
IT795	CRUCETA CARDAN	15	S/ 60	
IT796	PASTILLA DE FRENO NISSAN SUNNY - SENTRA	14	S/ 40	
IT797	RETEN RUEDA POST. TOY. COASTER 75X108X10/19.5MM	13	S/ 17	
IT798	PASTILLAS FRENO TOY. CORONA/TERCEL/CELICA	11	S/ 40	
IT799	RODAJE RUEDA FOTON -DONGFENG 65 X 110M (33113)	10	S/ 75	
IT800	CABLE ACELERADOR TOYOTA DINA	12	S/ 30	

IT801	CABLE ACELERADOR TOYOTA COROLLA 1C-2C	10	S/	20	
IT802	CABLE ACELERADOR TOYOTA HILUX	10	S/	30	
IT803	DEFLECTOR Ó LAINA RUSTER (D-800)	8	S/	40	
IT804	CABLE FRENO DE MANO TOYOTA HILUX 1KD-2KD DEL.	14	S/	65	
IT805	PASTILLA DE FRENO KIA RIO - ACCENT 2017	9	S/	35	
IT806	PASTILLA DE FRENO KIA PICANTO 2012 - 2016	16	S/	35	
IT807	RETEN ALTERNADOR NISSAN 3101 (8 X 19 X 6.4)	8	S/	10	
IT808	EJE LARGO F600	18	S/	140	
IT809	PIÑON Y CORONA DATSUN ORIGINAL 37 X 10	11	S/	350	
IT810	CHAPA CONTACTO UNIVERSAL	14	S/	18	
IT811	SOPORTE MOTOR HYUNDAI MIGTY 2.5 "L/R"	13	S/	50	
IT812	AMORTIGUADOR MALETERA K16BZ	15	S/	35	
IT813	COLLARIN EMBRAG. JAC 1061 CARRO CHINO	17	S/	120	
IT814	COLLARIN JAC CARRO CHINO	14	S/	180	
IT815	CREMALLERA LUNA HY. ACCENT 95'...19 ( R )	17	S/	100	
IT816	RODAJE 62 X 32	13	S/	30	
IT817	BOYA TANQUE DE COMBUSTIBLE TOY HILUX U160 2KD	11	S/	120	
IT818	BOYA TANQUE DE COMBUSTIBLE TOY COROLLA AE110	9	S/	85	
IT819	BOYA TANQUE DE COMBUSTIBLE TOY COROLLA AE100	11	S/	80	
IT820	CABLE DE VELOCIMETRO TOY UNIV. 1.45MTS	15	S/	18	
IT821	CABLE DE VELOCIMETRO TOY UNIV. 1.80MTS	18	S/	20	
IT822	CABLE DE VELOCIMETRO TOY - VARIOS 4MTS	14	S/	30	
IT823	CABLE VELOCIMETRO UNIVERSAL TOYOTA HIACE CASTER 3.5 M	17	S/	25	
IT824	CABLE DE VELOCIMETRO TOY UNIV. 3.15MTS	16	S/	30	
IT825	CABLE DE VELOCIMETRO TOY UNIV. 3.5MTS	19	S/	28	
IT826	RODAJE CONICO 40 X 72 X 17	13	S/	40	
IT827	RODAJE 36X67X29MM	11	S/	65	
IT828	RODAJE 30 X 52 X 22	19	S/	18	
IT829	AMORTIGUADOR MALETERA NISSAN ORIGINAL	9	S/	40	
IT830	RETEN CIGÜEÑAL POST. TOY. 2L-3L. (NK0165)	8	S/	18	
IT831	RETEN CIGÜEÑAL POST. TOY. 2L-3L. (NK0166)	10	S/	20	
IT832	OREJA DE CARDAN F-700	14	S/	80	SA47.7 X 73.08 X 9.5 X 12
IT833	OREJA DE CARDAN D-800	8	S/	85	SA47201-K9095
IT834	YUGO F-600	16	S/	100	SA47210-21611
IT835	VACIO DE FRENO 9"/8" DUAL 2PER. NISS NAVARA/NP300/Frontier	20	S/	250	SA47210-21G11BR
IT836	PUNTA DE CARDAN F-700	15	S/	130	SA47210-C5Y01
IT837	SEGURO SEGGER C15NQ	14	S/	5	SA47210-F4205
IT838	SEGURO SEGGER T49NQ	17	S/	5	SA47210-J1711
IT839	RETEN CIGÜEÑAL POST. NISS. TD27	18	S/	20	SA47550-09090
IT840	RETENES VARIAS APLICACIONES 227202N	17	S/	35	SA47550-16040
IT841	RODAJE CARDAN D300 35X72X17/25MM	19	S/	25	SA47550-16060
IT842	RODAJE CARDAN D300 35X72X	8	S/	35	SA47550-16060BGF
IT843	SOPORTE CARDAN D300- F600 35MM (USA)	15	S/	100	SA47550-16060GFK
IT844	RODAJE CONICO 39 X 80 X 21/28	10	S/	35	SA47550-29275
IT845	PASTILLA DE FRENO SUZUKI SWIFS 2006	15	S/	40	SA47570-16040BGF
IT846	RODAJE CONICO 40 X 80 X 21/27	16	S/	45	SA47580-87308
IT847	SOPORTE CARDAN F600-D500 40MM (USA)	17	S/	120	SA47890/20
IT848	RODAJE CONICO 59 X 57 X 28	20	S/	45	SA47-TKB3101
IT849	TERMO SWITCH TOYOTA 4E GASOLINERO	14	S/	45	SA47X68X10/16
IT850	TERMO SWITCH TOYOTA 1C - 2C	20	S/	45	SA47X80X10/16.5

IT851	ASPA VENTILADOR ISUZU NPR-NHR 6 PALETAS	8	S/ 80	SA48 X 50 X 14
IT852	ROTULA INF. CHEVROLET LUV 82'...	15	S/ 50	SA48 X 57.1 X 10
IT853	ROTULA INF. CHEVROLET LUV-ISUZU 72'...81'	16	S/ 80	SA48 X 61.9 X 6.4
IT854	ENFRIADOR DE ACEITE ISUZU/ CARRO CHINO 4JB1	13	S/ 250	SA48 X 62 X 24
IT855	DISCO EMBRAGUE 12X14 ISUZU NPR	16	S/ 350	SA48 X 62 X 7
IT856	DEFLECTOR Ó LAINA RUSTER (D-500/F-600)	16	S/ 35	SA48 X 62 X 8MM
IT857	SEGUROS DE EJE LATERAL 35MM	13	S/ 15	SA48 X 62 X 9/24
IT858	RODAJES AGUJAS 28 X 35 X 19.8	20	S/ 30	SA48 X 65 X 10
IT859	RODAJE EJE PROP.D300 40 X 90 X 20 C/S	13	S/ 55	SA48 X 65 X 16MM
IT860	RODAJE EJE PROP.D300 40 X 90 X 20	10	S/ 85	SA48 X 65 X 9MM
IT861	CRUCETA 57X144 S/EXT. (TWN)	16	S/ 120	SA48 X 68 X 7
IT862	CRUCETA 52X134 S/EXT. (TWN)	9	S/ 95	SA48 X 70.3 X 9
IT863	MIXTO EMBRAGUE VARIOS 90MM	14	S/ 140	SA48 X 80 X 10
IT864	RETENES VARIAS APLICACIONES 230100N	19	S/ 25	
IT865	RODAJE TOY COROLLA NEW 40X74X42	13	S/ 40	
IT866	RODAJE CAJA 30X80X21MM	13	S/ 90	
IT867	RODAJE MITS LANCER 40x74x 33/36	18	S/ 40	
IT868	RODAJE TOY YARIS 40X75X39	18	S/ 40	
IT869	RODAJE CONICO 45 X 100 X 28	9	S/ 140	
IT870	RODAJENTO CONFAT 32X72X45	12	S/ 75	
IT871	BOCAMAZA DELT HILUX 1KD-2KD	18	S/ 240	
IT872	TERMOSTATO TOY. HIACE 2L-3L 88°	12	S/ 40	
IT873	CABLE BUJIAS TOY. 18R	10	S/ 50	
IT874	CABLE BUJIAS TOY 4AG 91-96 C/GRAPA	8	S/ 120	
IT875	CABLE BUJIAS TOY 1S-2S-3S	15	S/ 65	
IT876	CABLE DE BUJIA TOY 4E/5E (JAPAN)	13	S/ 95	
IT877	BOCINAS DE BALANCIN 18R TOY	8	S/ 55	
IT878	RESORTE AMORTIGUADOR TOY. COROLLA POST. 1988	8	S/ 60	
IT879	RESORTE AMORTIGUADOR TOY. CORONA POST. REF.	17	S/ 65	
IT880	RESORTE AMORTIGUADOR TOY. CALDINA POST.	18	S/ 65	
IT881	RETEN CIGÜEÑAL POST. TOY. 1C-2C-3C (NK0169)	19	S/ 18	
IT882	RETEN CIGÜEÑAL POST. TOY. COROLLA	18	S/ 20	
IT883	RETENES VARIOS 91205 - PC 8934	20	S/ 10	SA48521-0W025
IT884	CHAPA DE LEVANTA LUNAS ELANTRA	10	S/ 25	SA48521-25485
IT885	CHAPA DE LEVANTA LUNAS SWITCH ASSY	14	S/ 20	SA48521-35A00
IT886	SWITCH DE FRENO SONATA (ORIGINAL)	11	S/ 25	SA48521-3UO25
IT887	SWITCH DE EMBRAGUE SONATA (ORIGINAL)	18	S/ 25	SA48521-40100
IT888	COLLARIN EMBRAG. ISUZU FORWARD 800...1000	12	S/ 295	SA48521-EA000
IT889	BRONCE CAJA NISSAN CIVILIAN FD35	19	S/ 45	SA48521-J0126
IT890	VELOCIMETRO TICO -MATIZ-DAMAS-SPARK	11	S/ 25	SA48521-V6600
IT891	RODAJE ALTERNADOR 15X35X13MM	20	S/ 15	SA48531-36100KA
IT892	RODAJE ALTERNADOR 15X43X13MM	13	S/ 15	SA48544-41W00
IT893	RETENES VARIAS APLICACIONES ME061853	11	S/ 25	SA48548/10CSB
IT894	RETENES VARIAS APLICACIONES 242920N	20	S/ 25	SA48548/10KML
IT895	RETEN RUEDA POST.MERCEDES 95X115X12MM	20	S/ 20	SA48548/10MBA
IT896	TRAPECIO INF. DAEWOO RACER RH/LH	18	S/ 90	SA48548/10NPP
IT897	AMORTIGUADOR CHEVROLET SAIL AVEO DELT "L"	12	S/ 160	SA48548/10ZWZ
IT898	AMORTIGUADOR CHEVROLET SAIL AVEO DELT "R"	12	S/ 160	SA48561-T3025
IT899	ASPA VENTILADOR NISSAN TD27 (8 ALETAS)	13	S/ 60	SA48561-T3026
IT900	ASPA VENTILADOR NISS. QD32T	14	S/ 90	SA48570/71L



IT901	DISCO EMBRAGUE HY. HD72-HD78 12"X14 (INT.38MM)	10	S/ 170	SA48570/71R
IT902	DISCO EMBRAGUE 13X16 NS. CONDOR	13	S/ 250	SA48570-31G25
IT903	DISCO EMBRAGUE KIA K2700 9"1/2X22	15	S/ 90	SA48570-3S525
IT904	PLATO EMBRAG. KIA K2700-HYUNDAI 9'1/2"	20	S/ 170	SA48570-3S525CCR
IT905	DISCO EMBRAGUE JAC/YUEJIN/CARRO CHINO 10"X10 (INT.35MM)	11	S/ 110	SA48570-3S525JPN
IT906	PLATO EMBRAGUE JAC 1061-YUEJIN 13 " ( DIAFRAGMA)	13	S/ 350	SA48580-J5100
IT907	RETENES VARIAS APLICACIONES WB 250742	8	S/ 25	SA48609-0D080
IT908	COLLARIN EMBRAG. FOTON CARRO CHINO 53X83.5X21 PLANO	10	S/ 60	SA48609-12170
IT909	COLLARIN EMBRAG. JAC CARRO CHINO 53X83.5X22 CONICO	15	S/ 60	SA48609-12192
IT910	BRONCE HYUNDAI ACCENT	19	S/ 25	SA48609-16010
IT911	CRUCETA 62 X 149 MM S/AF	11	S/ 130	SA48609-16160
IT912	PASTILLAS FRENO SUZUKI SWIFT 2006"	10	S/ 45	SA48609-16280
IT913	CABLE BUJIAS TOY 18R	15	S/ 45	SA48609-20200
IT914	METAL DE BANCADA TICO STD	18	S/ 35	SA48609-20280
IT915	PASTILLAS DE FRENO HONDA ACORD	20	S/ 45	SA48609-52011
IT916	PASTILLAS DE FRENO MITSUBISHI GALANT	16	S/ 65	SA48610-OK040R
IT917	PASTILLA DE FRENO NISSAN SUNNY	17	S/ 40	SA48630-OK040L
IT918	BOMBIN EMBRAGUE HYUNDAI ELANTRA	13	S/ 65	SA48632-OK040
IT919	PASTILLAS FRENO NISS. AVENIR	8	S/ 35	SA48632-OK040TEZ
IT920	BACKUS Ó VACIO ALTERNADOR 4D31 MITS. CANTER	10	S/ 150	SA48632-OK040YOK
IT921	BOCAMAZA POST. MERCEDEZ SPRINTER	9	S/ 280	SA48632-22010
IT922	SELLAGRIETA POLVO ABRO (CARTUCHOS)	18	S/ 5	SA48632-26010TEZ
IT923	RETENES VARIAS APLICACIONES AC1708E	9	S/ 12	SA48632-OK040TOY
IT924	SOPORTE CARDAN TOYOTA STOUT	12	S/ 80	SA48640-01N25
IT925	SOPORTE CARDAN TOY HILUX 1KD-2KD REFORZADO	15	S/ 60	SA48641W5025
IT926	SOPORTE CARDAN NISSAN 720	18	S/ 60	SA48654-OK040TEZ
IT927	SOPORTE CARDAN NISSAN D21 ESCUDO	15	S/ 60	SA48654-OK080
IT928	SOPORTE CARDAN NISSAN D21 Z20-24 ESCUDO	20	S/ 60	SA48654-12070
IT929	SOPORTE CARDAN NISSAN DOBLE ARO SD21	10	S/ 60	SA48654-16110
IT930	SOPORTE CARDAN L200	11	S/ 70	SA48654-20060
IT931	SOPORTE CARDAN MITSUBISHI CANTER	9	S/ 80	SA48655-OK040
IT932	SOPORTE CARDAN MITSUBISHI FUSO (ALUMINIO)	14	S/ 90	SA48655-OK040TEZ
IT933	SOPORTE CARDAN ISUZU CARRO CHINO S/B	8	S/ 110	SA48655-OK080
IT934	SOPORTE CARDAN ISUZU 45MM	20	S/ 90	SA48655-12010
IT935	SOPORTE CARDAN H100- STAREX JAC REFINE	13	S/ 85	SA48655-12050
IT936	SOPORTE CARDAN YUEJIN 50MM CARRO CHINO	10	S/ 220	SA48655-OK040
IT937	SOPORTE DE CARDAN JAC 32MM CARRO CHINO	12	S/ 135	SA48674-12030
IT938	SOPORTE CARDAN JAC C/BASE ANCHA	10	S/ 110	SA48674-32090
IT939	SOPORTE DE CARDAN DONGFEN CARRO CHINO	18	S/ 145	SA48815-02030
IT940	CABLE DE ACELERADOR TOY. 4E-5E	16	S/ 20	SA48815-26020
IT941	CABLE ACELERADOR NISS. CD17-CD20	19	S/ 20	SA48820-0D20
IT942	CABLE DE ACELERADOR NISS GA13-GA15	12	S/ 20	SA48820-20040CCR
IT943	CABLE ACELERADOR NISS. TD 27	9	S/ 25	SA48820-20040TEZ
IT944	VACIO DE FRENO 8'1/2" 2PER. CHANGE-N200-LIFAN	14	S/ 200	SA48820-42030-BTL
IT945	PASTILLAS DE FRENO HYUNDAI TUCSON, GALLOPER	14	S/ 65	SA48820-44020-BTL
IT946	PASTILLA DE FRENO TOYOTA HILUX	12	S/ 50	SA48830-20010
IT947	PASTILLAS DE FRENO KIA PRIDE , MAZDA	8	S/ 45	SA48TKA3210
IT948	PASTILLA DE FRENO MITSUBISHI ECLIPSE, LANCER	8	S/ 50	SA48TKA32105
IT949	PASTILLA DE FRENO SANTA FE	15	S/ 50	SA48TKB3202
IT950	PASTILLAS DE FRENO HONDA ACORD/RANGE	20	S/ 30	SA48TKB3302A

IT951	RETENES VARIAS APLICACIONES AE2085E	16	S/	10	SA48X62X7
IT952	RETENES VARIAS APLICACIONES AE2365E	20	S/	10	SA48X62X9/24
IT953	CRUCETA 35.5 X 120 NISS / CONDOR 30 X 92	18	S/	45	SA49 X 35 X 6
IT954	FILTRO DE AIRE TOYOTA CARMY, CELICA	20	S/	20	SA49 X 63 X 6MM
IT955	FILTRO DE AIRE TOYOTA HILUX Y RUNNER	16	S/	40	SA49 X 67 X 8
IT956	RETENES VARIAS APLICACIONES AH2342EO	14	S/	12	SA49 X 73 X 8
IT957	AMORTIGUADOR VARIOS MODELOS	10	S/	75	SA49 X 80 X 18
IT958	PASTILLA DE FRENO HONDA ACCORD 1800	17	S/	35	SA49.2 X 66.7 X 6.4/14.7MM
IT959	BOBINA DE ENCENDIDO HYUNDAI ACCENT RIO 2010"	8	S/	90	SA49110-VJ200
IT960	CABLE BUJIAS KIA RIO ACCET (NEW)	15	S/	70	SA49710-45000
IT961	ARTICULACION M10 X M8 (LH)	13	S/	15	SA4D30 /4D31
IT962	ARTICULACIÓN M10 X M8 (RH)	11	S/	15	SA4D30/1
IT963	ARTICULACIÓN M12 X M10 (RH)	15	S/	17	SA4D31/2
IT964	ARTICULACIÓN M6 X M6 (RH)	8	S/	6	SA4NC-74
IT965	BOCAMAZA DELT. KIA RIO	9	S/	45	SA4NC-82
IT966	BOCAMAZA DELT. TOYOTA COROLLA 38MM	19	S/	45	SA4NC-95
IT967	ABRAZADERAS 1/2"	11	S/	1	SA4PK2025B
IT968	ABRAZADERAS 1 "1/2"	17	S/	2	SA4PK595
IT969	ABRAZADERAS 1 "1/16	8	S/	1	SA4T CRI 0868LL CS1
IT970	ABRAZADERAS 1 "3/4"	10	S/	2	
IT971	ABRAZADERAS 2"	9	S/	2	
IT972	ABRAZADERAS 2 "1/2	19	S/	2	
IT973	ABRAZADERAS 2 "1/4	19	S/	2	SA4T-39581
IT974	ABRAZADERAS 3"	9	S/	3	SA4T-CRI-08AZ4
IT975	RODAJE RUEDA POST. NISSAN VERSA 25X55X48	14	S/	95	
IT976	RODAJE RUEDA POST. SUBARU LEGACY 38X65X48/52	18	S/	90	
IT977	RODAJE RUEDA MITS/ NISSAN 40 X 74 X 36	11	S/	75	SA4TLM104911
IT978	RELAY DE ALTERNADOR	18	S/	30	SA5"
IT979	FAJA ALTERNADOR	11	S/	13	SA50 X 62 X 5
IT980	FAJA (11AV1450)	20	S/	25	
IT981	FAJA (1560)	9	S/	20	
IT982	FAJA DENTADA	8	S/	18	
IT983	RODAJE ALTERNADOR 10X30X11MM	18	S/	10	
IT984	RODAJES ALTERNADOR 10 X 23 X 11	13	S/	12	
IT985	RODAJES ALTERNADOR 10 X 27 X 11	10	S/	12	
IT986	BUJIAS PRECALENTADORAS HYUNDAI H1 SANTA FE (12V)	16	S/	30	
IT987	BUJIAS PRECALENTADORAS KIA SORENTO H1 (12V)	8	S/	20	
IT988	RETENES VARIAS APLICACIONES NOK B12254E	18	S/	10	
IT989	RODAJES ALTERNADOR 15 X 35 X 13	8	S/	15	
IT990	RODAJES ALTERNADOR 15 X 32 X 11	12	S/	25	
IT991	RODAJES ALTERNADOR 16 X 47 X 14	20	S/	15	
IT992	RODAJE ALTERNADOR TOY. HIACE -1KD/2KD 15X46X14MM	10	S/	25	
IT993	RODAJES ALTERNADOR 17 X 47 X 18	10	S/	40	
IT994	RODAJES ALTERNADOR 17 X 47 X 24	9	S/	20	
IT995	DISCO EMBRAGUE 8X24	11	S/	75	
IT996	RODAJE CAJA 30X80X21	19	S/	50	
IT997	RODAJE CAJA 32 X 80 X 20	11	S/	50	
IT998	RODAJE CAJA 32 X 80 X 20 C/SEGURO	19	S/	65	
IT999	RODAJE POLIN 35X83X21MM	9	S/	70	
IT1000	RODAJE HONDA CIVIC 35X72X34	20	S/	45	

IT1001	PINES Y BOCINAS HINO-B055 35MM BOC.41MM	14	S/	220	
IT1002	CONMUTADOR GA13 - GAIS	10	S/	50	
IT1003	ZAPATAS F. HYUNDAI ACCENT,ATOS,VERSA (JGO)	10	S/	70	
IT1004	RODAJES ALTERNADOR 8 X 22 X 11	12	S/	25	
IT1005	RODAJES ALTERNADOR 8 X 23 X 11	20	S/	12	
IT1006	BARRA CHICA DIRECCIÓN MIST. 4D31 (RH)	10	S/	75	
IT1007	JUEGOS PINES 30M-BOCINA 34M	17	S/	140	
IT1008	TAPA GRASERA TOYOTA COROLLA 46.2MM	8	S/	5	
IT1009	TAPA GRASERA TOYOTA COASTER 69MM	11	S/	10	
IT1010	TAPA GRASERA TOYOTA HIACE 50MM	19	S/	5	
IT1011	TAPA GRASERA ASIA COSMOS 81.5MM	11	S/	12	
IT1012	TAPA GRASERA MITSUBISHI 91MM	8	S/	10	
IT1013	TAPA GRASERA TICO 47MM	20	S/	4	
IT1014	TAPA GRASERA NISSAN AUTO TERCEL 40MM	20	S/	5	
IT1015	VACÍO CHEVROLET N300 9" 2 PERNOS	17	S/	200	
IT1016	VACÍO TOYOTA CARRO CHINO 9" (4 PERNOS)	14	S/	220	
IT1017	VACIO DE FRENO 9"/8" DUAL 4PER. MITS.-JINBEI	14	S/	250	
IT1018	VACÍO HYUNDAI ACCENT EXCEL 8" 2PERNOS	17	S/	200	
IT1019	VACIO DE FRENO 9"/8" 2PER. DUAL HY. SONATA-K2700	20	S/	280	
IT1020	VACÍO HYUNDAI 9/9 2PERNOS	12	S/	250	
IT1021	VACÍA MITS L200 - L300	12	S/	200	
IT1022	VACIO DE FRENO 8" 2PER. NISSAN SENTRA	18	S/	200	
IT1023	VACIO DE FRENO 8" 2PER. NISS. SENTRA	12	S/	220	
IT1024	VACIO DE FRENO 9" 2PER. TOY. COROLLA	11	S/	280	
IT1025	VACIO DE FRENO 10" 4PER. TOY. HILUX 10"	8	S/	280	
IT1026	VACÍA CHEV. SAIL 9"	20	S/	200	
IT1027	VACIO DE FRENO 9" 2PER. TOY. YARIS	10	S/	210	
IT1028	VACIO SUZUKI SWIFT 9"	10	S/	200	
IT1029	VACÍA HYUNDAI 9/10" DOBLE	14	S/	260	
IT1030	VACÍA MITS CANTER 2/4 10.5"	11	S/	160	
IT1031	TAMBOR FRENO POST. MITS. L200 6HCOS	13	S/	220	
IT1032	RETENES VARIAS APLICACIONES BH1581F	11	S/	10	
IT1033	RETENES BH4902E	20	S/	10	
IT1034	TERMINAL CARRO CHINO 18 X 20 "L"	18	S/	60	
IT1035	TERMINAL CARRO CHINO 18 X 20 "R"	9	S/	60	
IT1036	TERMINAL CARRO CHINO 16X18 HILO "L"	8	S/	60	
IT1037	TERMINAL CARRO CHINO 16X18 HILO "R"	13	S/	60	
IT1038	CRUCETA 32X93 S/EXT. CARRO CHINO	14	S/	45	
IT1039	ROTULA SUPERIOR L200/300 17X14	9	S/	60	
IT1040	ROTULA MITS.	18	S/	45	
IT1041	PASTILLA DE FRENO TOYOTA 5L	8	S/	40	
IT1042	PASTILLAS DE FRENO APVOG	19	S/	40	
IT1043	BUJIA 5/8 2 ELECTRODOS (3967)	8	S/	8	
IT1044	BUJIA ENCENDIDO 5/8 1 ELECTR.	16	S/	-	
IT1045	ZAPATA DE FRENO TOYOTA COROLLA	13	S/	45	
IT1046	ZAPATAS F.KIA K2700,H1 STAREX 97...07 (JGO)	17	S/	75	
IT1047	ZAPATAS VAN APV (JGO)	18	S/	50	
IT1048	BOCAMAZA DELT. DAEWOO MAGNUS 06'....	9	S/	150	
IT1049	BOCINA DE TRAPECIO 10X46	20	S/	25	
IT1050	BOCINA DE TRAPECIO 12.5 X 36-37	11	S/	25	

IT1051	BOCINA DE TRAPECIO 12.5X43.5	20	S/	25	
IT1052	BOCINA DE TRAPECIO 12X46	19	S/	25	
IT1053	BOCINA DE TRAPECIO 12X50	18	S/	35	
IT1054	BOCINA DE TRAPECIO 13.5X 33.5	15	S/	25	
IT1055	BOCINA DE TRAPECIO 13.5X35	12	S/	25	
IT1056	BOCINA DE TRAPECIO 13X34	19	S/	25	
IT1057	BOCINA DE TRAPECIO 13X47	10	S/	35	
IT1058	BOCINA DE TRAPECIO 13X48.5	13	S/	35	
IT1059	BOCINA DE TRAPECIO 13X59.5	14	S/	30	
IT1060	BOCINA DE TRAPECIO 15X42.5	15	S/	35	
IT1061	BOCINA DE TRAPECIO 16.5X34.5	19	S/	25	
IT1062	BOCINA DE TRAPECIO 16.5X40	10	S/	25	
IT1063	BOCINA DE TRAPECIO 16.5X48.5	11	S/	30	
IT1064	BOCINA DE TRAPECIO 16X29	16	S/	25	
IT1065	BOCINA DE TRAPECIO 16X34	12	S/	30	
IT1066	BOCINA DE TRAPECIO 16X40	12	S/	25	
IT1067	BOCINA DE TRAPECIO 17X51	8	S/	25	
IT1068	BOCINA DE TRAPECIO 18X35	19	S/	30	
IT1069	BOCINA DE TRAPECIO 19.5X40.5	15	S/	25	
IT1070	BOCINA DE TRAPECIO 19.5X44.5	10	S/	25	
IT1071	BOCINA DE TRAPECIO 19 X33.5	15	S/	25	SA53512-73500
IT1072	BOCINA DE TRAPECIO 19X37.5	20	S/	25	SA54 X 65 X 13
IT1073	BOCINA DE TRAPECIO 19X38.5	12	S/	25	SA54 X 70 X 7/9.5MM
IT1074	BOCINA DE TRAPECIO 20X35	10	S/	25	
IT1075	BOCINA DE TRAPECIO 20X48	8	S/	25	
IT1076	BOCINA DE TRAPECIO 21X37	12	S/	30	
IT1077	BOCINA DE TRAPECIO 21X45	20	S/	25	
IT1078	BOCINA DE TRAPECIO 22.5X36.5	19	S/	25	
IT1079	BOCINA DE TRAPECIO 22.5X37.5	13	S/	25	
IT1080	BOCINA DE TRAPECIO 22.5X42	15	S/	30	
IT1081	BOCINA DE TRAPECIO 22X38	20	S/	25	
IT1082	BOCINA DE TRAPECIO 22X42	15	S/	25	
IT1083	BOCINA DE TRAPECIO 24X43	12	S/	35	
IT1084	BOCINA DE TRAPECIO 28X46.5	11	S/	30	
IT1085	BOCINA AMORTIGUADOR TOY. HILUX 2KD/1KD (14 X 35)	17	S/	25	
IT1086	BORDES BATERIA (PLOMO)	11	S/	5	
IT1087	MANGUERA BY PASS CANTER	17	S/	12	
IT1088	PASTILLAS DE FRENO NISSAN PATHFINDER D21	16	S/	90	
IT1089	RETEN BP-5752 E	18	S/	10	
IT1090	BUJIA ENCEND. 13/16 1 ELECTRODO (6427)	15	S/	6	
IT1091	SEGURO DE RODAJE	12	S/	15	
IT1092	BOMBIN FRENO CANTER 1 1/8 POST A/P	11	S/	60	
IT1093	BOMBIN FRENO CANTER 1 1/8 POST A/M	15	S/	60	
IT1094	TAMBOR DE FRENO KIA K2700	13	S/	250	
IT1095	TAMBOR DE FRENO B15 SENTRA	14	S/	90	
IT1096	TAMBOR FRENO POST. TOY. COROLLA S/BOCAMAZA 4HCOS	9	S/	70	
IT1097	COLLARIN EMBRAG. CHEVROLET SAIL N300	10	S/	50	
IT1098	DISCO FRENO HY. H1 12" 6 HUECOS	18	S/	125	
IT1099	RONDANA TIMON NISSAN 720	10	S/	85	
IT1100	ZAPATAS MITSUBISHI LANCER,GALANT (JGO)	12	S/	65	

IT1101	RODAJE DIRECCIÓN MITS. L200 32X38X20MM AGUJA	11	S/	25
IT1102	RODAJES AGUJAS 45 X 55 X 20	12	S/	45
IT1103	RODAJE AGUJAS 46 X 55 X 20	16	S/	45
IT1104	BOCINA AMORT. DELT. TOY HILUX 14X40X40MM	19	S/	25
IT1105	CABLE BUJIAS HY ACCENT (4 CABLES)	8	S/	55
IT1106	METAL DE BIELA NISSAN CD20 STD	15	S/	35
IT1107	CABLE BUJIAS KIA RIO	14	S/	55
IT1108	CABLE BUJIAS DAEWOO NEW	15	S/	55
IT1109	SOPORTE MOTOR PERKINS 4 CILINDROS POST.	17	S/	20
IT1110	SOPORTE MOTOR PERKINS 6 CILINDROS POST.	9	S/	25
IT1111	SOPORTE MOTOR DODGE D-300 DELT	19	S/	25
IT1112	SOPORTE MOTOR F600 CAMIONETA	16	S/	25
IT1113	SOPORTE MOTOR D500 POS C/PERNO	17	S/	20
IT1114	SOPORTE MOTOR D500 POS S/P	11	S/	25
IT1115	SOPORTE MOTOR ASIA TOPIC KIA	9	S/	25
IT1116	SOPORTE CAJA ASIA KIA	14	S/	25
IT1117	SOPORTE CAJA TOY COROLLA 1C 88'...92'	11	S/	30
IT1118	SOPORTE CAJA TOY 1700 ANT	11	S/	30
IT1119	SOPORTE MOTOR TOY HIACE GASOLINERO "L"	18	S/	25
IT1120	SOPORTE MOTOR TOY	17	S/	25
IT1121	SOPORTE MOTOR NISSAN FIERA ( Z-20 )	17	S/	27
IT1122	SOPORTE MOTOR URVAN NISSAN GASOLINERO	9	S/	25
IT1123	SOPORTE MOTOR NISSAN CARAVAN SD23	13	S/	25
IT1124	SOPORTE MOTOR NISSAN CARAVAN URVAN TD27 HOMY	8	S/	35
IT1125	SOPORTE CAJA NISSAN TD27	11	S/	25
IT1126	SOPORTE CAJA NISSAN CIVILIAN	19	S/	25
IT1127	SOPORTE MOTOR NISSAN CIVILIAN ED33	16	S/	30
IT1128	SOPORTE MOTOR NISSAN JUNIOR J15 - J18	13	S/	30
IT1129	SOPORTE CAJA NISSAN SUNNY	20	S/	25
IT1130	SOPORTE MOTOR DATSUN STANZA	12	S/	35
IT1131	SOPORTE CAJA DATSUN STANZA	14	S/	28
IT1132	SOPORTE MOTOR DATSUN DERECHO IZQUIERDO 620	11	S/	40
IT1133	SOPORTE MOTOR TOY 1800	16	S/	25
IT1134	SOPORTE MOTOR TOY HIACE 2L-3L	13	S/	25
IT1135	SOPORTE CAJA TOY HIACE 2L Y 3L	19	S/	40
IT1136	SOPORTE MOTOR TOY 1C POST	10	S/	25
IT1137	SOPORTE MOTOR TOY COROLLA L	9	S/	25
IT1138	SOPORTE TOY MOTOR COROLLA AE100 R 12361	8	S/	30
IT1139	SOPORTE MOTOR TOY COROLLA CARINA 95'	18	S/	25
IT1140	SOPORTE CAJA TOY	15	S/	30
IT1141	SOPORTE MOTOR TOY GASOLINERO	17	S/	30
IT1142	SOPORTE CAJA TOY 3L PLANCHA ANCHA	15	S/	30
IT1143	SOPORTE MOTOR KIA BESTA MAZALA	17	S/	25
IT1144	SOPORTE MOTOR HY EXCELL MITS	16	S/	25
IT1145	SOPORTE CAJA NISSAN CD17 CHICO	12	S/	25
IT1146	SOPORTE CAJA NISSAN CONDOR FD6	9	S/	65
IT1147	SOPORTE MOTOR NISSAN SENTRA CD17	12	S/	30
IT1148	SOPORTE CAJA NISSAN FIERA	16	S/	30
IT1149	SOPORTE MOTOR NISSAN SUNNY	18	S/	25
IT1150	SOPORTE MOTOR TOY 2C POST 3 PEINO	8	S/	35

IT1151	SOPORTE MOTOR DATSUN ANTIGUO	15	S/	25
IT1152	SOPORTE CAJA DATSUN 620-720 (J15)	19	S/	25
IT1153	SOPORTE MOTOR DATSUN 720	12	S/	25
IT1154	SOPORTE CAJA HILUX 4X2 92...97'	10	S/	30
IT1155	SOPORTE CAJA TOY HILUX SIMPLE	10	S/	45
IT1156	SOPORTE MOTOR NISSAN CD17 POST	10	S/	25
IT1157	SOPORTE MOTOR NISSAN CD20 POST	19	S/	25
IT1158	SOPORTE NISSAN DELT Q 615	20	S/	35
IT1159	SOPORTE PALANCA DAEWOO TICO	17	S/	20
IT1160	SOPORTE MOTOR TOY COROLLA TIPO CAMELLO	20	S/	25
IT1161	SOPORTE MOTOR TOY COROLLA 1C ALUMINIO	18	S/	35
IT1162	SOPORTE MOTOR NISSAN CD17 ALUMINIO DELT	8	S/	33
IT1163	SOPORTE MOTOR ASIA COSMOS	15	S/	65
IT1164	SOPORTE MOTOR TOY COROLLA 2C-2E	11	S/	25
IT1165	SOPORTE MOTOR POST PERKIN C/ GUIA	11	S/	25
IT1166	SOPORTE MOTOR NISSAN FIERA DOBLADO ( Z-20 )	19	S/	35
IT1167	SOPORTE MOTOR NISSAN FIERA POST ( Z-20 )	17	S/	27
IT1168	SOPORTE MOTOR TOY COROLLA CALDINA ALTO BAJO	16	S/	50
IT1169	TAPA RADIADOR GRANDE	8	S/	17
IT1170	SOPORTE MOTOR TOY COROLLA 2C	20	S/	25
IT1171	SOPORTE MOTOR MITS HYUNDAI	8	S/	25
IT1172	SOPORTE MOTOR NISSAN FD6	15	S/	35
IT1173	SOPORTE MOTOR NISSAN CONDOR DELT	20	S/	30
IT1174	SOPORTE MOTOR TOY COASTER DYNA POST	18	S/	25
IT1175	SOPORTE MOTOR HYUNDAI PORTER MITS ALTO	9	S/	30
IT1176	SOPORTE MOTOR HYUNDAI PORTER MITS BAJE	14	S/	25
IT1177	SOPORTE NISS Q 615 ALUMINIO DELT	19	S/	45
IT1178	SOPORTE MOTOR HYUNDAI H1	8	S/	35
IT1179	SOPORTE CAJA CHEVROLET OPEN	13	S/	35
IT1180	CABLE FRENO MANO DELT. COROLLA	10	S/	30
IT1181	DISCO EMBRAGUE 9X10 FORD TAURUS	9	S/	110
IT1182	TERMINAL KIA PICANTO 2014" (LH Y RH)	12	S/	45
IT1183	SILICONA GRIS	14	S/	9
IT1184	CABLE ACELERADOR TOYOTA 22R (ANTIGUO)	13	S/	30
IT1185	CABLE ACELERADOR NISSAN B15	17	S/	25
IT1186	CRUCETA 25X63 S/EXT. CHEVROLET N300 (TWN)	11	S/	25
IT1187	CARBURADOR DE FIAT	16	S/	350
IT1188	CARDANCITO DE TIMON VOLVO	19	S/	90
IT1189	CASTILLO COMPLETO TOY. HIACE 5L	17	S/	350
IT1190	METAL DE BIELA NISSAN L16-L18 0.25 0.50 1.50	9	S/	35
IT1191	METAL DE BIELA TOY. 8R 0.75	10	S/	35
IT1192	METAL DE BIELA MITS. 4G30/4G21 STD	12	S/	35
IT1193	METAL DE BIELA NISSAN TD25-TD27	17	S/	65
IT1194	METAL DE BIELA TOY. 3T STD	19	S/	35
IT1195	METAL DE BIELA TOY. 20R 0.5/0.75/1.0/1.5	17	S/	35
IT1196	METAL DE BIELA HONDA EE 0.75	16	S/	35
IT1197	METAL DE BIELA MAZDA HA 0.25	20	S/	35
IT1198	METAL DE BIELA MITS. G11B STD	19	S/	35
IT1199	METAL DE BIELA NISSAN CA16-CA18 SANTA	14	S/	35
IT1200	METAL DE BIELA NISSAN E13,E15 0.50	15	S/	40

IT1201	METAL DE BIELA NISSAN GA13 0.50/0.25	20	S/	35	
IT1202	METAL DE BIELA NISSAN CD20 0.50	16	S/	55	
IT1203	METAL DE BIELA TOY. 1A/3A STD/0.25	13	S/	35	
IT1204	METAL DE BIELA TOY. 1S-2S-3S STD/0.25	19	S/	35	
IT1205	METAL DE BIELA TOY. 1L-2L STD/0.25	15	S/	35	
IT1206	METAL DE BIELA TOY. 1Y STD	13	S/	35	
IT1207	METAL DE BIELA TOY. 1C 0.75	15	S/	35	
IT1208	METAL DE BIELA TOY. 2A-3A 0.75	12	S/	35	
IT1209	METAL DE BIELA TOY. 2L-T 0.25/0.50	12	S/	35	
IT1210	METAL DE BIELA TOY. 4K-5K 0.25	8	S/	35	
IT1211	METAL DE BIELA TOY. 1C-2C STD/0.25	19	S/	40	
IT1212	METAL DE BIELA TOY. 3E STD	16	S/	40	
IT1213	METAL DE BIELA TOY. STD 1C/2C	19	S/	40	
IT1214	METAL DE BIELA TOY. 1N STD/0.10	13	S/	40	
IT1215	METAL DE BIELA TOY. 1N-T STD/0.25	19	S/	40	
IT1216	METAL DE BIELA ISUZU 4FC STD	18	S/	35	
IT1217	METAL DE BIELA MITS.6DR5 0.25	14	S/	60	
IT1218	METAL DE BIELA MAZDA WL STD	19	S/	35	
IT1219	METAL DE BIELA NISSAN FD6 0.25/0.50	10	S/	50	
IT1220	ROTULA SONATA EF INF.	14	S/	40	
IT1221	TERMINAL LARGO KIA PICANTO i10 L/R	15	S/	35	
IT1222	ROTULA SANGYON KYRON DELT. SUP	9	S/	55	
IT1223	ROTULA S/HILO 20 X 40 LANCER MOD	17	S/	45	
IT1224	ROTULA L300 MITS.	10	S/	45	
IT1225	ROTULA INF. NISS. LAUREL/BLUEBIRD 40MM	9	S/	40	
IT1226	ROTULA INF. NISS. FRONTIER 4X4 C/TUERCA (40160-2S601)	9	S/	55	
IT1227	CAÑA BOBINA NISSAN QG13/15	18	S/	20	SA57.3 X 84.1 X 9.7MM
IT1228	CAÑA BOBINA NISSAN TIIDA	17	S/	20	SA57.6 X 83 X 8
IT1229	CONMUTADOR TOYOTA HILUX	9	S/	53	SA57.9 X 80.2 X 9.5
IT1230	CONMUTADOR NISSAN DATSUN	8	S/	45	SA57146-A-N
IT1231	CONMUTADOR TOYOTA 6R	13	S/	45	SA577/005-18 X 6
IT1232	CUELLO DE CIGÜEÑAL TOPES DE BANCADA /CARRO AMERICANO	15	S/	10	SA57724-1E000
IT1233	PASTILLAS FRENO MITS. L200 NEW	17	S/	55	SA57724-1Y500
IT1234	PASTILLAS FRENO SUZUKI ALTO	18	S/	35	SA57724-4H000
IT1235	TERMINAL DAEWOO LEGANZA	19	S/	35	SA57724-77501
IT1236	TERMINAL DAEWOO DAMAS	10	S/	35	SA578-HD
IT1237	TERMINAL KIA TRADE (L) MAZDA	10	S/	35	SA58 X 102 X 12
IT1238	TERMINAL KIA TRADE (R ) MAZDA	14	S/	35	SA58 X 102 X 9MM
IT1239	TERMINAL 14 X 17 HILO KORANDO	8	S/	50	SA58 X 68/74 X 4.5/11
IT1240	TERMINAL 14 X 12Ø L-300 MITS	12	S/	35	SA58 X 72 X 12
IT1241	TERMINAL NISS. FRONTIER/XTRAIL 4X4 (LH)	13	S/	50	SA58 X 72 X 9
IT1242	TERMINAL RAV4 "L" 06'...	18	S/	55	SA58 X 75 X 12
IT1243	TERMINAL RAV4 "R"	20	S/	55	SA58 X 75 X 9
IT1244	TERMINAL TOY. CORONA 18R (L)	18	S/	35	SA58 X 76 X 9
IT1245	TERMINAL TOY. CORONA 18R (R )	20	S/	35	SA58 X 80 X 10
IT1246	FILTRO GASOLINA CHRYSLER/D060E	20	S/	20	SA58 X 80 X 12
IT1247	ESTABILIZADOR HYUNDAI ACC.	10	S/	30	SA58 X 80.2 X 12
IT1248	CORNETA DE DOS DE 12 V MUSICAL	17	S/	54	SA58 X 82 X 10
IT1249	CORNETA DE TRES DE 12 V MUSICAL	16	S/	60	SA58 X 85 X 8/10
IT1250	TANQUE UNIVERSAL AGUA PLUMILLAS 120	10	S/	50	SA58/66 X 70 X 9

IT1251	CORNETA 2 12V/24V CROMADO	11	S/	55	SA580/572
IT1252	CLAXON RETROCESO 12V/24V	11	S/	13	SA580100
IT1253	TANQUE DE RESERVA UNIVERSAL (TWN)	9	S/	35	SA58101-1FA50
IT1254	TANQUE DE RESERVA NISS. FIERA D21 (TWN)	9	S/	45	SA581013ED00
IT1255	TANQUE DE RESERVA TOY. COROLLA 93' (TWN)	20	S/	35	SA58101-4AA00
IT1256	TANQUE DE RESERVA TOY. HILUX 1KD-2KD (TWN)	20	S/	65	SA58101-4AA00ICHI
IT1257	PASTILLAS FRENO MITS. L200 DAKAR	15	S/	65	SA58101-4AA00POW
IT1258	ESTABILIZADOR DELT. HYUNDAI MINIVAN	12	S/	35	SA58101-4AA90
IT1259	TERMINAL KIA HYUNDAI TERRACAN	14	S/	35	SA58120-45201
IT1260	ESTABILIZADOR HY. SONATA N-300	9	S/	30	SA58180-4AA00L
IT1261	TERMINAL KIA CARENS	11	S/	35	SA58180-4AA00R
IT1262	TERMINAL SSANGYONG DAEWOO	8	S/	35	SA58220-45201
IT1263	TERMINAL SSANGYONG ACTYON	13	S/	35	SA58305-1GA00
IT1264	ESTABILIZADOR MITS. L200/MONTERO (LH) (MR374521)	16	S/	35	SA58320-45201
IT1265	ESTABILIZADOR MITS PAJERO MONTERO	13	S/	35	SA58330-07000
IT1266	ESTABILIZADOR MITS L-200	18	S/	35	SA58330-24003
IT1267	ESTABILIZADOR TOYOTA RAV4	13	S/	35	SA58330-45201
IT1268	TANQUE DE RESERVA NISS. B12-B13 (TWN)	20	S/	45	SA58350-07A00
IT1269	DISCO EMBRAGUE HY.H100/PORTER/MITS. 9"1/2X23	19	S/	120	SA58420-45201
IT1270	DISCO EMBRAGUE 9 1/4X20X22.40	8	S/	158	SA58430-45201
IT1271	BOCINA DE LEVAS TOYOTA 3B-13B	15	S/	30	SA584-38001
IT1272	CINTURON SEGURIDAD (2 PUNTAS)	14	S/	25	SA58610-45022
IT1273	CONECTORES 2 PINES (MACHO)	8	S/	3	SA58610-K45022
IT1274	CONECTORES 3 PINES (HEMBRA)	11	S/	3	SA58TKA3703B
IT1275	CONECTORES 3 PINES (MACHO)	11	S/	3	SA58TKZ3504A3RA
IT1276	CONECTORES 4 PINES (HEMBRA)	9	S/	3	SA58X70X7
IT1277	CONECTORES 4 PINES (MACHO)	15	S/	3	SA59110-14000
IT1278	CONECTORES 6 PINES (HEMBRA)	14	S/	3	SA59110-1A000
IT1279	CONECTORES 6 PINES (MACHO)	16	S/	3	SA594A/592A
IT1280	CONECTORES 8 PINES (HEMBRA)	15	S/	3	SA59610-62010
IT1281	CONECTORES 8 PINES (MACHO)	9	S/	3	SA59610-88006
IT1282	BUJIAS PRECALENTADORAS CD17 (12V)	12	S/	25	SA59610-92103
IT1283	BUJIAS PRECALENTADORAS CD20 (12V)	13	S/	12	SA59760-4H300
IT1284	BUJIAS PRECALENTADORAS QD32 (12V)	11	S/	20	SA59770-4H301
IT1285	BUJIAS PRECALENTADORAS RD28 (12V)	16	S/	20	SA59910-45002
IT1286	BUJIAS PRECALENTADORAS MITS. L200 - 4D56 (12V)	11	S/	30	SA59910-62003
IT1287	BUJIAS PRECALENTADORAS NISSAN NAVARA YD25 -NR300	8	S/	30	SA59910-62102
IT1288	BUJIA INCAND. NISS URVAN ZD30 (JAPAN)	14	S/	65	SA50KWH06
IT1289	CRUCETA VOLVO SCANIA 49 X 190	12	S/	150	
IT1290	CRUCETA 50 X 164	17	S/	170	
IT1291	BOCAMAZA DELT. NISSAN URVAN E25	13	S/	100	
IT1292	ROTOR MITS. FORD MAZDA DODGE	8	S/	10	
IT1293	RACK 17X14 KIA BESTA-MAZDA H/FINO	17	S/	25	
IT1294	RACK 16X14 NISS.CARAVAN TD27 H/FINO	15	S/	35	
IT1295	RACK 14X14 CORTO	20	S/	35	
IT1296	ZAPATAS NISSAN CD17 (JGO)	20	S/	70	
IT1297	RESORTE AMORTIGUADOR CARRO AMERICANO 6 VUELTAS	20	S/	80	
IT1298	GUIA DE VALVULA MAZDA F8	10	S/	40	
IT1299	COLLARIN TRACTOR	16	S/	55	
IT1300	COLLARIN EMBRAG. 52MM (PLANO)	17	S/	45	



IT1301	COLLARIN 55M PLANO	11	S/	73	
IT1302	DISCO EMBRAGUE 8" TOYOTA 2E YARIS (31210-12180)	10	S/	120	
IT1303	PLATO EMBRAG. TOY. HIACE 2L 9"	10	S/	135	
IT1304	PLATO EMBRAG. TOY. HIACE 3L-5L 9'1/4"	19	S/	175	
IT1305	PLATO EMBRAG. TOY. COROLLA 2C 9"	18	S/	160	
IT1306	PLATO EMBRAG. TOY. YARIS 1NZ-2NS 8'1/2"	8	S/	140	
IT1307	PLATO EMBRAG. TOY.HILUX 2KD 10'1/4"	16	S/	350	SA6004-2RSCIE
IT1308	PLATO EMBRAG. TOY. HILUX 1KD 11"	13	S/	340	SA6004DW
IT1309	PLATO EMBRAG. TOY. HILUX 1GD-2GD 11" REF.	14	S/	500	SA60052RSC3
IT1310	CREMALLERA VOLANTE CARRO CHINO 128D	8	S/	160	SA6005-Z
IT1311	NISSAN AD WAGON YII NEW 22X22X52MM	18	S/	45	SA6007-2RS
IT1312	PUNTA PALIER 22X22X52 DAEWOO RACER	9	S/	50	SA6007ZZ
IT1313	PUNTA PALIER 23X19X48 NISSAN MARCH	9	S/	45	SA6008-2RS
IT1314	MITSUB. LIBERO 26X23X43MM	10	S/	50	SA6008ZZ
IT1315	30X33X69MM	8	S/	55	SA6008-ZZE
IT1316	CABLE VELOCIMETRO TOYOTA HILUX 1.80 MTS	14	S/	25	SA6008-ZZKOY
IT1317	DISCO FRENO 10"3/4 (5HUECOS) SOLIDO	13	S/	65	SA6008-ZZPEE
IT1318	PASTILLAS FRENO NISS. PATROL 2004	13	S/	100	SA6009ZZ
IT1319	PASTILLAS DE FRENO NISSAN PATROL 04'	8	S/	100	SA60102RS
IT1320	PASTILLA DE FRENO NISSAN URVAN, CARABAN	12	S/	45	SA6011-2RS
IT1321	PASTILLAS FRENO TOY. YARIS COROLLA	19	S/	35	SA60112RSKML
IT1322	PASTILLAS FRENO TOY HIACE 3L-5L	19	S/	45	SA60112RSZWZ
IT1323	PALIER NISSAN BLUE BIRD 27 X 23 X 56	13	S/	80	SA6012-2RS
IT1324	TAPA DISTRIBUCIÓN NISSAN Z20	14	S/	17	SA6013-2RS
IT1325	PASTILLAS FRENO TOY. COROLLA 2C-TERCELL	15	S/	30	SA603049/11
IT1326	PASTILLA DE FRENO TOYOTA COROLLA TERCEL	18	S/	25	SA603049/12
IT1327	PASTILLA DE FRENO TOYOTA COROLLA	10	S/	30	SA6-0407
IT1328	PASTILLA FRENO TOYOTA HIACE -HILUX 2L	14	S/	40	SA60665036-BTL
IT1329	PASTILLAS FRENO NISSAN CARAVAN DOBLE PISTÓN	18	S/	55	SA607-2RS
IT1330	ZAPATA DE FRENO NISSAN NAVARA ORIGINAL	10	S/	220	SA60-80MM
IT1331	ZAPATA DE FRENO NISSAN NP300 NAVARA ORIGINAL IY25 NISSAN	18	S/	150	SA608-2RSMCB
IT1332	PASTILLAS DE FRENO HYUNDAI SONATA - ELANTRA	11	S/	40	SA608-2RSSKF
IT1333	PASTILLAS FRENO HY. SONATA-ELANTRA	20	S/	30	SA608ZZC3
IT1334	PASTILLA DE FRENO	14	S/	35	SA609-2RS
IT1335	PASTILLAS FRENO NISSAN B13	18	S/	35	SA60RCT323550NUK
IT1336	RODAJE 40 X 90 X 26	20	S/	95	SA60RCT323550SNZ
IT1337	RODAJE RD.POST 5L 40 X 94 X 26/31	8	S/	85	SA60RCT3235F0
IT1338	PASTILLAS FRENO TOY. PRIUS CELICA - CARRO CHINO	15	S/	55	SA60TB041B02
IT1339	PASTILLAS FRENO TOY. PROBOX YARIS	11	S/	45	SA60TB06105B01
IT1340	AMORTIGUADOR 20" O/P	15	S/	142	SA60TB0652
IT1341	BUJIAS CONICA 13/16 ROSCA CORTA	13	S/	7	SA60TKZ3502AR
IT1342	DISCO FRENO 9 "3/4 4H SOLIDO	10	S/	65	SA60TMK20
IT1343	PASTILLA DE FRENO TOYOTA HILUX 1KD-2KD	10	S/	45	SA60TMK20KOY
IT1344	PASTILLAS FRENO TOY. HILUX 1KD 2KD GFK	9	S/	60	SA60TMK20NKB
IT1345	BOCAMAZA DELT. LANCER, CARISMA, GALANT	18	S/	75	SA60X103X10/34
IT1346	RODAJE RUEDA POST.DAEWOO DAMAS 28X58X42MM	9	S/	35	SA61 X 82 X 12
IT1347	RODAJE RUEDA POSTERIOR MITS. MIRAGE 2016'... 28 X 58 X 48	12	S/	60	SA6112130N
IT1348	RODAJE TO COROLLA TERCEL POST 28X61X42	14	S/	45	SA62 X 82 X 11/12
IT1349	RODAJE RUEDA DELT DAEWOO SAIL 34X64X37	20	S/	45	SA62 X 82 X 12
IT1350	RODAJE RUEDA POST. VOLSKWAGEN 34X66X37	18	S/	40	SA62 X 85 X 12/13.5

IT1351	RODAJE SUZUKI VALENO 35X62X31	11	S/	75	SA62 X 85 X 8/10
IT1352	RODAJE TOY CAMRY 35X64X37	12	S/	45	SA62 X104/120 X 13/19.5MM
IT1353	RODAJE TOY CAMRY 30X63X42	18	S/	65	SA62/22 ZNR
IT1354	RODAJE TOY STARLET DELT 3868X30/38	19	S/	35	SA62/282RSC3
IT1355	RODAJE FIAT FIORINO 35X72X33	17	S/	40	SA6200-DD
IT1356	RODAJE TOYO.NISS. ISUZU 35X72X31/33	19	S/	40	SA6200NSK
IT1357	RODAJE RUEDA DELT. KIA PICANTO 36X66X35	15	S/	45	SA6200PFI
IT1358	RODAJE SUZUKI ALTO 36X68X33	16	S/	40	SA6201-2RSBEA
IT1359	RODAJE HONDA CIVIC 35X72X33	10	S/	45	SA6201-2RSC3
IT1360	RODAJE RUEDA DELT. RENAULT LOGAN-SANDERO 37X72X37	12	S/	40	SA6201-2RSKML
IT1361	RODAJE TOY TERCEL 38X71X30/33	13	S/	35	SA6201-2RSMB
IT1362	RODAJE DATHATSU 38X70X38	9	S/	55	
IT1363	RODAJE RUEDA DELT. TOY. COROLLA 38X72X33/36	18	S/	30	
IT1364	RODAJE RUEDA DELT. TOY.TERCEL 38X71X30/33	17	S/	40	
IT1365	RODAJE SUZUKI VALENO	13	S/	45	
IT1366	RODAJE RUEDA DELT. SUZUKI SWIFT NEW 40X72X36	16	S/	45	
IT1367	RODAJE RUEDA DELT. SUZUKI BALENO 40X72X33/36	15	S/	35	
IT1368	RODAJE RUEDA DELT. NISS. AD NEW-MITSUB. 40X74X36	12	S/	40	
IT1369	RODAJE HONDA PRELUDE 42X78X38/41	11	S/	90	
IT1370	RODAJE PEUGEOT RENAULT 42X84X39	18	S/	50	
IT1371	RODAJE NISSAN XTRAIL POST 43X79X45	9	S/	60	
IT1372	RODAJE HONDA LEGENDE 44X84X42/40	13	S/	45	
IT1373	RODAJE HONDA LEGENDE 44X84X40/42	13	S/	95	
IT1374	RODAJE RUEDA HY SONATA DELT 45 X 84 X 39/41	13	S/	60	
IT1375	RODAJE HYUNDAI KIA MIT 45X84X41/39	12	S/	60	
IT1376	RODAJE RUEDA DELT. SONATA/KIA OPTIMA 45X84X39/41	15	S/	60	
IT1377	RODAJE RUEDA POST. HY. SONATA 45X84X41/39	17	S/	60	
IT1378	RODAJE TOY LEXUS.. 45X86X45	14	S/	100	
IT1379	RODAJE HYUNDAI SONATA N20 45X87X39/41	9	S/	65	
IT1380	RODAJE FOR MON DEO 40X76X28/33	9	S/	75	
IT1381	BOCAMAZA POST TOYOTA YARIS -PROBOX	15	S/	230	SA6206-2RSSTE
IT1382	BOCAMAZA DELT 5P. (25MM INT)	9	S/	150	SA6207KOYO
IT1383	BOCAMAZA DELT. 4P. C/ROD. 4 PERNOS C/HILO	14	S/	160	SA6207ZWZ
IT1384	RODAJES AGUJA RUD.DIR.TOY HILUX 30X37X20	17	S/	35	SA6208 ZNRKOY
IT1385	TAPA DISTRIBUCIÓN TOYOTA HILUX 22 R.	18	S/	27	SA6208-2RSZWZ
IT1386	TAPA DE DISTRIBUCIÓN TOYOTA STAILET	9	S/	15	SA6208-2ZMBA
IT1387	TAPA DE DISTRIBUCIÓN TOYOTA COROLLA	13	S/	15	SA6208NSK
IT1388	TAPA DISTRIBUCIÓN CHEVR. LUC	13	S/	43	SA6208SKF
IT1389	TAPA DISTRIBUCIÓN NISSAN PICK UP 90'... 93	13	S/	28	SA6209-2RS
IT1390	BRONCE TOYOTA HILUX	20	S/	45	SA6209-2ZRFAG
IT1391	BRONCE TOYOTA COROLLA 4E-5E	20	S/	40	SA6209N
IT1392	BRONCE TOYOTA COASTER DYNA	8	S/	50	SA6209NTN
IT1393	BRONCE TOYOTA	15	S/	50	SA6209SKF
IT1394	BRONCE NISSAN FD6	8	S/	35	SA6209-ZNR
IT1395	BRONCE TOYOTA HIACE	18	S/	25	SA6210-2RSKML
IT1396	BRONCE TOYOTA 4Y - 3L	14	S/	25	SA6211-2RS
IT1397	BRONCE MITS. HYUNDAI	16	S/	25	SA6211-2RSFE
IT1398	BRONCE MITSUBISHI	9	S/	60	SA6212-2RS
IT1399	BRONCE MITS. GRACE - EXCEL	18	S/	25	SA6212-ZZ
IT1400	BRONCE MITS. 4D55 - 4D56	20	S/	25	SA6213-2RS

IT1401	BRONCE HYUNDAI PORTER GRACE	10	S/	30	SA6215BOW
IT1402	BRONCE DAEWOO RACER CIELO	13	S/	25	SA6215SKF
IT1403	BRONCE DAEWOO RACER	18	S/	30	SA6217SKF
IT1404	BRONCE NISSAN SD22 - SD 25	9	S/	25	
IT1405	BRONCE NISSAN TD27 720	8	S/	20	
IT1406	BRONCE NISSAN SUNNY CD17	15	S/	20	
IT1407	BRONCE NISSAN TD27 RETO	11	S/	20	
IT1408	BRONCE NISSAN TD27 720	18	S/	20	
IT1409	BRONCE NISSAN ED33	18	S/	55	
IT1410	BRONCE NISSAN TD27 NEW	19	S/	25	
IT1411	BRONCE NISSAN FD6 - FE6	18	S/	70	
IT1412	BRONCE NISSAN UDFE 6 CHICO	20	S/	35	
IT1413	BRONCE NISSAN TD27 RANURA	15	S/	25	
IT1414	BRONCE CAJA NISS ED33 1ERA Y 2DA (TWN)	19	S/	80	
IT1415	BRONCE FD 35	19	S/	35	
IT1416	BRONCE NISSAN QD32	20	S/	25	
IT1417	BRONCE ASIA 2700/3000	17	S/	25	
IT1418	BRONCE ASIA COMBI	19	S/	35	SA629-ZR
IT1419	BRONCE KIA BESTA	15	S/	25	SA62RCT3533F0
IT1420	BUJIA 5/8 ROSCA DELGADA CHEV. SAIL/SUZUKI ALTO (3932)	17	S/	10	SA62RCT3533F2
IT1421	RODAJE AUDI SEAT-ROVER BWD 34X68X42	11	S/	70	SA62TB0523B01
IT1422	TEMPLADOR FAJA TOYOTA 3E	9	S/	45	SA62TB0813B01B
IT1423	RODAJE RUEDA POST TOY. HIACE 5L 40X94X27MM	10	S/	80	SA62TB0813B018
IT1424	SEVADOR COROLLA 2C	17	S/	35	SA62TBC523B011
IT1425	BASE PRE FILTROE NISSAN CD20-UNIVERSAL	19	S/	35	SA62TKB3304B
IT1426	SEVADOR UNIVERSAL	10	S/	35	SA62TMK20 - 1
IT1427	SEVADOR KIA - MAZDA	15	S/	55	SA62TMK20-1KOY
IT1428	SEVADOR JMC-ISUZU	15	S/	90	SA62TMK20-1NKB
IT1429	SEVADOR NISSAN FRONTIER ZD30	18	S/	55	SA63.5 X 85 X 11
IT1430	SEVADOR URVAN ZD30	19	S/	55	SA63/28
IT1431	SEVADOR NISSAN NAVARA	9	S/	55	SA63/28 ZNR
IT1432	SEVADOR MITS. L200 TRITON	14	S/	140	SA63/28KOY
IT1433	SEVADOR CANTER	20	S/	45	SA63/32
IT1434	ROTULA INF.CHEV LUV R/L	12	S/	55	SA63/32CMB
IT1435	GUARDAPOLVO PALIER EXT. TOY. HILUX 2KD-1KD	16	S/	15	SA63/32NTN
IT1436	GUARDAPOLVO PALIER NISSAN FRONTIER	18	S/	15	SA6300-2RS
IT1437	GUARDAPOLVO PALIER EXT. MITS. L200	17	S/	15	SA6300-2Z
IT1438	BOCINA DE BIELA TD23 SANTA	8	S/	35	SA6300-DD
IT1439	CHAPA CAMBIO LUZ DE PIE	8	S/	20	SA6300-ZZC3
IT1440	METAL DE LEVA MITS. 4D33 STD	14	S/	60	SA6301-2RSNSA
IT1441	DISCO EMBRAGUE 8 1/2X20	20	S/	100	SA6301-2RSPF1
IT1442	DISCO EMBRAGUE TOY. HIACE 2L 9"X21	18	S/	120	SA6302-2RS
IT1443	DISCO EMBRAGUE TOY. HIACE 3L-5L 9"1/4X21	12	S/	145	SA6302-2RSC3
IT1444	DISCO EMBRAGUE TOY. HILUX 2KD REF. 10"1/4X21	10	S/	320	SA6302H2RS
IT1445	DISCO EMBRAGUE 11X21 TOYOTA 1KD	11	S/	210	SA6302KBC
IT1446	DISCO EMBRAGUE TOY. COROLLA 2C-3C 9X20	15	S/	95	SA6303-2RS
IT1447	DISCO EMBRAGUE 8" X 21 TOYOTA 2E- YARIS (31250-20070)	18	S/	90	SA6303-2RSKOYO
IT1448	DISCO EMBRAGUE TOY. YARIS 1NZ-2NZ 8"1/2X21	13	S/	115	SA6304-2RSFE
IT1449	DISCO FRENO 10" 6 HUECOS VENTILADO	11	S/	95	SA6304-2RSKOY
IT1450	DISCO EMBRAGUE 9 1/4 X 21 REF. TOYOTA 5L TIPO ORIGINAL	14	S/	200	SA6304-ZZ

IT1451	DISCO EMBRAGUE TOY. HILUX 1KD REF. 11"X21	20	S/	320	SA6305-2RSKOY
IT1452	DISCO EMBRAGUE TOY. PRADO-DYNA 12X14 (32 INT)	10	S/	190	SA6305-2RSSKF
IT1453	DISCO EMBRAGUE TOY. HIACE 3L-5L REF. 9"1/4X21	12	S/	190	SA6305-C3
IT1454	DISCO EMBRAGUE 11X21 1GD-2GD	20	S/	450	SA6305-ZNRKOY
IT1455	RODAJE RUEDA POST TOYOTA HILUX 1GD/2GD 42 X 82 X 40	10	S/	80	SA6306 ZNRKML
IT1456	RODAJE RUEDA DELT MAZDA BT50/RANGER 47 X 88 X 55	18	S/	100	SA6306-2RS
IT1457	BOCAMAZA DELT 3P. (55MM INT)	17	S/	150	SA6306C3E
IT1458	DISCO EMBRAGUE 8X14	20	S/	90	SA6307 ZN
IT1459	DISCO EMBRAGUE DAEWOO DAMAS 7 1/4 X18 CARRO CHINO	19	S/	65	
IT1460	RETEN RUEDA POSTERIOR (133 X 165 X 14) VOLVO F6	17	S/	65	
IT1461	PLATO EMBRAG. DAEWOO MAGNUS-CHEV. OPTRA 9"	11	S/	110	
IT1462	KIT COMPLETO DAEWOO TICO 6"3/4X18	14	S/	150	
IT1463	KIT COMPLETO DAEWOO DAMAS/CARRO CHINO 7"1/2X18	8	S/	200	
IT1464	FILTRO DE AIRE HYUNDAI H1 - STAREX	10	S/	35	
IT1465	AMORTIGUADOR MALETERA COROLLA	9	S/	35	
IT1466	AMORTIGUADOR 18 1/4	9	S/	75	
IT1467	AMORTIGUADOR 13 1/2 C/PUNTA (GAS) MITS. MONTERO	20	S/	80	
IT1468	TRAPECIO SUP. NP300 D22 (LH)	20	S/	500	
IT1469	AMORTIGUADOR DEL NP300 FRONTIER 4 X 2	9	S/	270	
IT1470	AMORTIGUADOR POST. NP300 0/0 22 3/4 (6802)	17	S/	120	SA6310-2NR
IT1471	AMORTIGUADOR POST. 24" O/O NISS. PATHFINDER (ORIGINAL)	11	S/	120	SA6310-2RS
IT1472	BOMBIN DE FRENO NISS URBAN 5/8	10	S/	80	SA6310L
IT1473	BAY PASS TOY. COROLLA GASOLINERO 1"	17	S/	10	SA6310NSK
IT1474	AMORTIGUADOR DELANTERO NISS. NP300 FRONTIER (LH/RH)	20	S/	220	SA6310SKF
IT1475	VALVULAS MITSUBISHI 4D30 / 4D31	17	S/	65	SA6310-ZNR
IT1476	VALVULAS NISSAN J15/J16	19	S/	55	SA6311DDUCM
IT1477	VALVULAS NISSAN E15	10	S/	55	SA6311ZNR
IT1478	VALVULAS NISSAN GA13	15	S/	50	SA6311-ZNR
IT1479	TERMINAL CARRO CHINO 18X22MM (LH Y RH)	15	S/	50	SA6312ZNR
IT1480	SOPORTE CARDAN CARRO CHINO 50M	11	S/	150	SA6386/20
IT1481	CRUCETA 39X118 S/EXT. CARRO CHINO	18	S/	55	SA63H031PE
IT1482	CRUCETA 47X140 S/EXT. DONGFENG TRUCK-CARRO CHINO	20	S/	95	SA64 X 10MM
IT1483	GUARDAPOLVO AMORTIGUADOR POST	20	S/	10	SA6403-2RSKML
IT1484	GUARDAPOLVO AMORTIGUADOR	15	S/	10	SA6403-2RSPFI
IT1485	RODAJE POLIN 32X61X26	20	S/	65	SA6409SNR
IT1486	GUARDAPOLVO PALIER EXT. NISSAN-VARIOS	16	S/	9	SA64116G
IT1487	GUARDAPOLVO PALIER EXT NISSAN-SONATA-VARIOS	13	S/	8	SA642-03803
IT1488	GUARDAPOLVO PALIER INT. TOY. COROLLA GAS.	11	S/	8	SA6427NGK
IT1489	GUARDAPOLVO PALIER EXT. KIA RIO/ACCENT	17	S/	8	SA65 X 113 X 10/30
IT1490	GUARDAPOLVO PALIER EXT. NISSAN FIERA	20	S/	8	SA65 X 114 X 10/25.5MM
IT1491	GUARDAPOLVO PALIER INT. TOY HILUX 2KD-1KD	16	S/	8	SA65 X 84 X 9
IT1492	GUARDAPOLVO PALIER INT. NISS. FIERA 4X4	15	S/	8	SA65 X 85.2 X 10
IT1493	GUARDAPOLVO PALIER INT SAIL-SUZUKI-VARIOS	20	S/	8	SA65 X 92 X 13
IT1494	GUARDAPOLVO CREMALLERA MEC.TOY./NISS. (C/LARGO)	10	S/	8	SA65 X 92 X 9.5MM
IT1495	GUARDAPOLVO CREMALLERA HIDRA.TOY./NISS.	20	S/	8	SA65 X 95 X 13MM
IT1496	GUARDAPOLVO CREMALLERA MITS L200/RENAULT MASTER	10	S/	8	SA65 X 96 X 12
IT1497	GUARDAPOLVO CREMALLERA MITS. MONTERO/TOY.PRADO	14	S/	8	SA65.8 X 82.5 X 11.1
IT1498	TERMINAL D500/F600 20X25MM (RH Y LH) (TWN)	16	S/	55	SA651-T45
IT1499	TERMINAL DODGE D-300 "L"	15	S/	40	SA651-T56
IT1500	TERMINAL DODGE D-300 "R"	10	S/	40	SA65390/20

IT1501	TERMINAL F-600 SENCILLO "L"	8	S/	45	SA65710-B8000
IT1502	TERMINAL F-600 SENCILLO "R"	12	S/	45	SA65TB081B01
IT1503	TERMINAL CHEVI CAPRICE-INPALA 77/96'	13	S/	45	SA65TMK20
IT1504	TERMINAL FORD MUSTANG-GRANADA (LH)(RH)	9	S/	45	SA65TNK20
IT1505	TERMINALES SUZUKI APV	12	S/	40	SA65X113X10/29
IT1506	TERMINAL CHEVI BLAZER 96' 15B SEMI CURVO	16	S/	40	SA65X94/105X10/25
IT1507	TERMINAL DODGE DAR COROLLA HOMY "L"	13	S/	40	SA66 X 100 X 6/8
IT1508	TERMINAL DODGE B100 70/75	19	S/	50	SA66 X 80.2 X 12
IT1509	ZAPATAS HYUNDAI ATOZ	9	S/	80	SA66.6 X 82.5 X 11.1
IT1510	ESTRELLA CAJA CARRO USA	19	S/	20	SA66.60 X 116/125 X 18.2
IT1511	VALVULVAS TOY. 2E/3E/1E/4E	13	S/	50	SA665-02050B4
IT1512	VALVULAS TOY. 1N	19	S/	55	SA67 X 98 X 13
IT1513	AMORTIGUADOR DEL.HYUNDAI ACCENT "L"	16	S/	160	SA67022CAF
IT1514	AMORTIGUADOR DEL.HYUNDAI ACCENT "R"	8	S/	160	SA67022CAM
IT1515	AMORTIGUADOR KIA PICANTO DELT "R"	13	S/	160	SA68 X 124 X 11.5/27,,
IT1516	FOCO YODO 12V 100/90W P43T	11	S/	8	SA68120-08030
IT1517	PASTILLAS FRENO TOY. HIACE 3L-5L	17	S/	50	SA68149/10KBC
IT1518	AMORTIGUADOR MALETERA HY. 0D03	13	S/	40	SA68149/10ZMZ
IT1519	AMORTIGUADOR MALETERA N6/L6	12	S/	35	SA68CT4852F2
IT1520	RING MITSUBISHI	20	S/	90	SA68H001PE
IT1521	PASTILLA FRENO SUZUKI VAN PRESTO APV	10	S/	45	SA68RCT4438F2
IT1522	BAY PAS HYUNDAI EXCEL 3/8	8	S/	10	SA68TKL4002R
IT1523	TEMPLADOR FORD	15	S/	170	SA68X90X12
IT1524	TAPAS GRASAS CANTER 92M	19	S/	10	SA69 X 95 X 12/18
IT1525	TAPA DISTRIBUCIÓN DODGE (CARRO AMERICANO)	13	S/	40	SA69.9 X 95.8 X 97
IT1526	RODAJE FOR SPLORE POST 47X85X45	8	S/	78	SA69012RS
IT1527	RODAJE BMW POST 45X85X41	18	S/	75	SA6901DD
IT1528	ASPA VENTILADOR NISS. CONDOR FE6	19	S/	220	SA6902NTN
IT1529	ASPA VENTILADOR HYUNDAI H1	18	S/	60	SA6902TW
IT1530	PALETA O ASPA DE VENTILADOR H-100	9	S/	65	SA6902WD
IT1531	RODAJE RUEDA DELT KIA PICANTO 35X66X35	9	S/	45	SA6903DD
IT1532	COLLARIN KIA T-3500	8	S/	65	SA6904-2RS
IT1533	COLLARIN EMBRAG. SUZUKI APV/JIMBEI/FOTON	10	S/	65	SA69042RSC3
IT1534	COLLARIN SUZUKI APV	18	S/	60	SA6904-DW
IT1535	COLLARIN SUZUKI SWIFT	18	S/	60	SA6904VVCM
IT1536	COLLARIN KIA BESTA ASIA	19	S/	45	SA69052RS
IT1537	FORD FIESTA 25X22X57MM	13	S/	50	SA6905NSK
IT1538	PUNTA PALIER TOY 1C-2C (TO-015) 26X24X56	20	S/	58	SA6905WD
IT1539	PUNTA PALIER KIA PRIDE/RIO	12	S/	75	SA69062RSC3
IT1540	PUNTA PALIER NISS ADVAN CD17 (NI-020) 25X22X55	8	S/	58	SA6906KOYO
IT1541	PUNTA PALIER NISS SENTR B13 (NI-032)	9	S/	70	SA6906KSK
IT1542	PUNTA PALIER 26X22X56 TOY. TERCEL EL50 (TO-029)	13	S/	65	SA6906NAC
IT1543	PUNTA PALIER TOY COROLLA GAS. (TO-014) 26X23X56	15	S/	58	SA69082RS
IT1544	PALIER TO-29 26 X 22 X 56	18	S/	68	SA69349/10KOY
IT1545	DAEWOO MAGNUS 02/ UP 28X32X55.5MM	13	S/	75	SA69349/10WAG
IT1546	PUNTA PALIER NISSAN BLUEBIRD (NI-009) 27X23X55	12	S/	80	SA69H018
IT1547	PUNTA PALIER NISS. CD20 (NI-022) 25X23X55	15	S/	70	SA69H230DHPE
IT1548	PUNTA PALIER NISS FRONTIER	16	S/	120	SA6PK1015
IT1549	PUNTA PALIER TOY HILUX ARG 2KD	15	S/	125	SA6PK1020B
IT1550	PUNTA PALIER TOY. HILUX 2KD-1KD 05'...	16	S/	135	SA6PK1020BAA

IT1551	PUNTA PALIER KIA RIO/ACCENT (CON ABS)	12	S/	105	SA7/8
IT1552	PUNTA PALIER KIA RIO/ACCENT (SIN ABS)	8	S/	100	SA70 LIBRAS
IT1553	DISCO FRENO 11 3/4" 6 HUECOS	11	S/	120	SA70 X 122 X 12/30
IT1554	BOYA TANQUE DE COMBUSTIBLE NISSAN 720	18	S/	35	SA70 X 135 X 14/18MM
IT1555	FILTRO DE GASOLINA UNIVERSAL	10	S/	5	SA70 X 135 X 9MM
IT1556	BOYA TANQUE DE COMBUSTIBLE VIGO 2KD	20	S/	100	SA70 X 142 X 12/36.8MM
IT1557	BOBINA DE ENCENDIDO HYUNDAI SONATA	13	S/	80	SA70 X 82/95 X 11/18
IT1558	BOBINA DE ENCENDIDO Q613-15	9	S/	80	SA70 X 88 X 12MM
IT1559	FILTRO DE AIRE (MOD.ACOPLAR)	14	S/	15	SA70 X 92 X 12
IT1560	PASTILLAS DE FRENO MITSUBISHI L200	12	S/	55	SA70 X 92 X 8
IT1561	PASTILLAS FRENO TOY. HILUX 2KD 05" ...22R	10	S/	45	SA70 X 92 X 8.3
IT1562	PASTILLA DE FRENO FUSO	10	S/	95	SA70 X 95 X 12
IT1563	PASTILLAS FRENO MITS. FUSO	9	S/	105	SA70 X 97/122 X 11/32
IT1564	ARTICULACIONES M8 X M8 ( R )	11	S/	10	SA7011K
IT1565	CARBONES ARRANCADOR NISSAN	10	S/	10	SA70632093-BTL
IT1566	ASPA VENTILADOR NISS.NAVARA	16	S/	90	SA70632094-BTL
IT1567	FILTRO DE AIRE SONATA	11	S/	22	SA70633150-BTL
IT1568	FILTRO DE AIRE HYUNDAI SONATA	17	S/	17	SA70-90/12
IT1569	FILTRO DE AIRE CHEVROLET SPARK	20	S/	25	SA70-90366-T0061A
IT1570	FILTRO DE AIRE HYUNDAI ACCENT	16	S/	28	SA70TB0808
IT1571	FILTRO DE AIRE RANAUIT,LOGAN,SANDERO	18	S/	28	SA70TNK1
IT1572	BUJIA 5/8 2 ELECTRODOS (79006)	11	S/	8	SA70TNK-1
IT1573	CARBONES ARRANCADOR DATSUN	17	S/	10	SA70X112X10/17
IT1574	CARBONES ARRANCADOR TOYOTA	14	S/	25	SA70X115X10/17
IT1575	PASTILLAS DE FRENO KIA BESTA CANTER - ROSA	11	S/	60	SA7143-D227
IT1576	MANGUERA FRENO VOLKS. H/M 40 CM	13	S/	20	SA7171-D26M6
IT1577	MANGUERA FRENO TOY. COASTER H/H	17	S/	20	SA72 X 108 X 15
IT1578	MANGUERA FRENO TOY.COASTER O/M 26.8 CM	20	S/	18	SA72 X 110 X 20
IT1579	MANGUERA FRENO BMW 88" M/H 50 CM	12	S/	20	SA72 X 94 X 12
IT1580	MANGUERA FRENO TOY. COASTER AÑO 95 O/H 53CM	13	S/	20	SA72 X 96 X 8/12
IT1581	MANGUERA FRENO TOY. COASTER 95 O/H 58.5 CM	12	S/	20	SA72 X 96 X 9
IT1582	MANGUERA FRENO NISSAN O/H 35.5	17	S/	20	SA73 X 104.7 X 20.6
IT1583	MANGUERA FRENO TOY COASTER O/H	8	S/	20	
IT1584	MANGUERA FRENO TOY. COROLLA AÑO 92 H/O 32 CM	8	S/	20	
IT1585	MANGUERA FRENO O/H 42 CM	20	S/	20	
IT1586	CARDAN DE CAJA CARRO CHINO	11	S/	170	
IT1587	MANGUERA FRENO ASIA/KIA/NISS O/H 19 CM	17	S/	17	
IT1588	TRAPECIO MINIVAN CHINO-HAFEI (RH)	14	S/	75	
IT1589	TRAPECIO MINIVAN CHINO-HAFEI (LH)	13	S/	75	
IT1590	TRAPECIO VAN CHINO "L"	14	S/	65	
IT1591	MANGUERA FLEXIBLE 1'3/8X1'3/8X20'	18	S/	17	
IT1592	MANGUERA FLEXIBLE 1'1/2X1'1/2X18'	9	S/	17	
IT1593	MANGUERA FLEXIBLE 1'1/2X1'1/2X20'	16	S/	18	
IT1594	MANGUERA FLEXIBLE 1'1/2X1'1/2X30'	18	S/	25	
IT1595	MANGUERA FLEXIBLE 2"X2"X26'	20	S/	27	
IT1596	MANGUERA FLEXIBLE 2"X2"X30'	8	S/	30	
IT1597	CHUMACERA PARED	9	S/	120	
IT1598	BRIDA DE CARDAN TOYOTA HILUX	14	S/	85	
IT1599	AMORTIGUADOR DELT. HYUNDAI H1 (LH)	8	S/	190	
IT1600	AMORTIGUADOR DELT. HYUNDAI H1 (RH)	12	S/	190	

IT1601	AMORTIGUADOR MALETERA 85571U	11	S/	50	SA75 X 108 X 12
IT1602	CRUCETA 27X92 S/INT. DODGE-FORD	8	S/	25	SA75 X 121.2 X 14
IT1603	CRUCETA 31.1X103 S/INT. D500 (JAPAN)	18	S/	50	SA75 X 121.4 X 13
IT1604	CRUCETA 28.6 X 64 X 94	9	S/	45	SA75 X 95 X 12
IT1605	CRUCETA TIMON VOLVO	18	S/	40	SA75 X 95 X 13
IT1606	CRUCETA 27 X 62 S/AF	19	S/	30	SA75.2 X 107.9 X 11.9
IT1607	CRUCETA 27X63 S/EXT. EXCELL/CARRO CHINO	12	S/	25	SA7501-26D00
IT1608	AMORTIGUADOR 21" 1/2 O/O	16	S/	60	SA752/758
IT1609	TERMINAL HONDA 81'...90' (RH)	10	S/	25	SA752009117809
IT1610	FILTRO DE GASOLINA NISS.	16	S/	12	
IT1611	FILTRO GASOLINA NISSAN	18	S/	12	
IT1612	TRICETA HYUNDAI EXCEL (22X30)	18	S/	25	
IT1613	TRICETA NISSAN B13-CD17 (23X33)	13	S/	25	
IT1614	PUNTA PALIER 25X20X49 NISSAN	11	S/	45	
IT1615	DISCO EMBRAGUE 7 1/2X20 GEELY 1.5	19	S/	75	
IT1616	DISCO EMBRAGUE 7 1/2X24	17	S/	80	
IT1617	PLATO EMBRAG. CHEVROLET CORSA (ALTO) 8"	12	S/	90	
IT1618	KIT EMBRAG. COMPLETO CHEV. SAIL 8"X18 VALEO	19	S/	320	
IT1619	KIT EMBRAG. COMPLETO CHEV. N300 7"1/2X18 VALEO	13	S/	250	
IT1620	KIT EMBRAG. COMPLETO CHEV. AVEO/DAEWOO 8"1/2X24 EXEDY	9	S/	250	
IT1621	KIT EMBRAG.COMPLETO CHEV. SAIL 8"X18 EXEDY	11	S/	230	
IT1622	KIT. EMBRAGUE CHEVI. SAIL 8" X18	17	S/	220	
IT1623	GUARDAPOLVO DE ROTULA	19	S/	5	
IT1624	VALVULA DESFOGUE (CURVO)	13	S/	20	
IT1625	GRASA 1/2 (VERDE) SKF	12	S/	20	SA78150-95446
IT1626	GRASA 1KG (VERDE) SKF	14	S/	32	
IT1627	CRUCETA 31 X 79	13	S/	57	SA78180-89134
IT1628	KIT DE PLANETARIOS DE CORONA MITS. CANTER	17	S/	150	
IT1629	TRICETA NISSAN CD17 25 X 34	17	S/	25	SA79 X 107 X 4/11.8
IT1630	TEMPLADOR HYUNDAI ATO2	9	S/	60	SA79 X 97.2 X 10
IT1631	TEMPLADOR HYUNDAI ELNTRA	12	S/	60	SA7EDH -4147
IT1632	TEMPLADOR MITS PAJERO	12	S/	100	
IT1633	TEMPLADOR HY PORTER	17	S/	45	
IT1634	TEMPLADOR CAREN	11	S/	45	
IT1635	TEMPLADOR HONDA ACCORD	12	S/	60	
IT1636	TEMPLADOR FAJA MITS. LANCER/HY. ELANTRA	19	S/	65	
IT1637	TEMPLADOR ISUZU	20	S/	60	
IT1638	CRUCETA 27X82 S/EXT. TOY-D300-UNIVERSAL (JAPAN)	9	S/	35	
IT1639	CRUCETA 27 X 82 S/AF	16	S/	25	SA80 X 90/95 X 10.5/18
IT1640	CRUCETA 27X82 S/EXT. TOY-D300-UNIVERSAL (TWA)	19	S/	25	SA80 X 95.8 X 10.5/18.5MM
IT1641	CRUCETA 30X106 S/EXT. F600 ART. (TWN)	18	S/	35	SA80 X 97 X 10
IT1642	CRUCETA 30X106 S/EXT. F600 ART. (USA)	19	S/	55	SA80 X 98 X 10
IT1643	CRUCETA 31.1X104 S/INT. FORD	9	S/	45	SA800-ES
IT1644	CRUCETA 23.8X62 S/EXT. HILMAN (JAPAN)	15	S/	35	SA8100N500
IT1645	CRUCETA FORD FALCON 25.3 X 66 S/AD	14	S/	35	SA81-07
IT1646	CRUCETA DATSUN 28 X 81	10	S/	25	SA812-5H000
IT1647	CRUCETA 22 X 63 S/AF	10	S/	28	SA81770-0X000
IT1648	CRUCETA 47X125 S/PLANCHAS HINO (TWN)	17	S/	90	SA81CT4846F2
IT1649	CRUCETA HYUNDAI BUS 47 X 124	14	S/	140	SA81NZ4821
IT1650	CRUCETA HINO 36 X 112	16	S/	80	SA82 X 105 X 12

IT1651	CRUCETA 20 X 57 S/AF	18	S/	25	SA82.5 X 120 X 15MM
IT1652	CRUCETA ISUZU 35 X 105 S/AF	8	S/	45	SA82404-22010
IT1653	CRUCETA 40 X 115 ISUZU S/AF	11	S/	45	SA83 X 100.3 X 9
IT1654	CRUCETA 40X116 S/EXT. ISUZU TRUCK	20	S/	120	SA83 X 103 X 8MM
IT1655	CRUCETA CARRO CHINO 46 X 141	8	S/	90	SA83 X 105 X 13
IT1656	CRUCETA	10	S/	75	SA83 X 106 X 11
IT1657	CRUCETA HYUNDAI BUS 42 X 128	12	S/	80	SA83294-C46A2
IT1658	CRUCETA 27X80 S/EXT. KIA-HYUNDAI-MAZDA (JAPAN)	12	S/	35	SA83320-0K040
IT1659	CRUCETA 27 X 80 S/AF	19	S/	25	SA83320-12512
IT1660	CRUCETA 27X80 S/EXT. KIA-HYUNDAI-MAZDA (TWN)	20	S/	25	SA83320-80195
IT1661	CRUCETA MITSUBISHI L200 101 X 30	13	S/	45	SA83710-89125
IT1662	CRUCETA SE/PLANCHA 44 X 129	18	S/	140	SA83710-89808
IT1663	CRUCETA SE/PLANCHA 44 X 132	16	S/	80	SA83710-90B01
IT1664	CRUCETA 32 X 102 S/AF	16	S/	35	SA83710-95104
IT1665	CRUCETA UNIVERSAL 32 X 102	14	S/	30	SA83710-95A13
IT1666	CRUCETA MITS CANTER 32 X 102	16	S/	55	SA83710-95J04
IT1667	CRUCETA 32X102 S/EXT. MITS CANTER (TWN)	10	S/	30	SA83A9108
IT1668	CRUCETA 32X102 S/EXT MITS CANTER (TWN)	11	S/	30	SA83B169ACS63
IT1669	CRUCETA 52 X 155	19	S/	250	SA84 X 104 X 11
IT1670	CRUCETA MITS. 26 X 68 S/AF	13	S/	45	SA84 X 104 X 8.5
IT1671	CRUCETA MITS . CANTER	11	S/	25	SA84/44649/10
IT1672	CRUCETA 30 X 78 S/AF	18	S/	25	SA84430-AV600
IT1673	CRUCETA 30X80 S/EXT. MITS CANTER TWN	14	S/	25	SA85 X 100.3 X 10
IT1674	CRUCETA 30x78 S/EXT. MITS CANTER (TWN)	9	S/	25	SA85 X 104 X 12
IT1675	CRUCETA 30X78 S/EXT. MITS. CANTER 434/444	9	S/	40	SA85 X 108 X 12
IT1676	CRUCETA 25 X 78 S/EXT	12	S/	35	SA85 X 125 X 14
IT1677	CRUCETA HYUNDAI BUS 46 X 152	19	S/	90	SA85 X 127.2 X 13
IT1678	CRUCETA 25 X 76	13	S/	50	SA85 X 90 X 12
IT1679	CRUCETA 20X85 S/INT. MITS CANTER (TWN)	10	S/	30	SA85 X 90 X 9.5MM
IT1680	CRUCETA 30X85 S/INT. MITS CANTER JAPAN	14	S/	45	SA85X105X10
IT1681	CRUCETA 40X112 S/AFUERA MIT-FUSO JAPAN	19	S/	115	SA85X105X11
IT1682	CRUCETA 25X76 S/EXT. MITS.(TWN)	8	S/	25	SA862-03
IT1683	CRUCETA CARRO CHINO 44 X 132	10	S/	75	SA862-05
IT1684	CRUCETA 30X101 MITS L200	10	S/	45	SA863-07
IT1685	CRUCETA 30 X 71.2 X 102	20	S/	65	SA864-01539
IT1686	CRUCETA 25 X 77 S/AF	12	S/	40	SA865-16
IT1687	CRUCETA 22.5X58 S/INT MAZDA (JAPAN)	18	S/	35	SA86632531C
IT1688	CRUCETA 22.3 X 68 S/AF	20	S/	30	SA86632531T
IT1689	CRUCETA MAZDA KIA 32 X 92 S/EXT	8	S/	55	SA86X100X10
IT1690	CRUCETA 28 X 80 S/AD	17	S/	40	SA878/20
IT1691	CRUCETA 28X81 S/INT. MAZDA-KIA (TWN)	13	S/	25	SA88 X 115 X 13
IT1692	CRUCETA 28X81 S/INT (GMB)	8	S/	3	SA88 X 116 X 17
IT1693	CRUCETA 37 X 107 S/INT	18	S/	25	SA88.9 X 123.1 X 16.5
IT1694	CRUCETA 26.5X73 S/INT MAZDA ( TWN)	18	S/	20	SA88107CMB
IT1695	CRUCETA 25X64 S/INT. NISSAN/DATSUN(JAPAN)	9	S/	30	SA88107KML
IT1696	CRUCETA 28X81 S/INT. NISSAN FRONTIER (JAPAN)	16	S/	35	SA88107-USA
IT1697	CRUCETA 28 X 80 S/INT	10	S/	25	SA88128CK
IT1698	CRUCETA 35.5 X 120 NISS / CONDOR S/AF	13	S/	80	SA88128SNZ
IT1699	CRUCETA 25X81 S/INT. NISSAN (TWN)	8	S/	25	SA8827-D1614
IT1700	CRUCETA 43X140 S/PLANCHA NISSAN TRUCK	16	S/	100	SA88506-2RS



IT1701	CRUCETA 20 X 55 S/AF	20	S/	25	SA88508KML
IT1702	CRUCETA 27 X 72 S/INT	10	S/	35	SA88508SNZ
IT1703	CRUCETA 36 X 115.4	16	S/	45	
IT1704	CRUCETA 30 X 86 S/INT	8	S/	40	
IT1705	CRUCETA 32 X 92 S/EXT	17	S/	55	
IT1706	CRUCETA SUBARU 28 X 80 S/AD	17	S/	25	
IT1707	CRUCETA 26X79 S/INT. TOYOTA (TWN)	14	S/	25	
IT1708	CRUCETA 26X79 S/INT. TOYOTA (JAPAN)	18	S/	35	
IT1709	CRUCETA 26X67 S/INT. TOY. COROLLA/CORONA (JAPAN)	14	S/	30	
IT1710	CRUCETA UNIVERSAL 28.5 X 78 S/AFUERA	15	S/	25	
IT1711	CRUCETA 40X118 S/AFUERA TOYOTA TRUCK	20	S/	50	
IT1712	CRUCETA 32 X 92 S/INT	17	S/	30	
IT1713	CRUCETA 32X94 S/INTERNO DJB	8	S/	35	
IT1714	CRUCETA 32X92 S/INTERNO GMB	19	S/	55	
IT1715	CRUCETA TOY HIACE 29 X 77 S/INT.	11	S/	35	
IT1716	CRUCETA 19 X 77 S/INT	17	S/	35	
IT1717	CRUCETA 29 X 78 S/IN	10	S/	25	SA8-94459-4642
IT1718	CRUCETA 29X77 S/INT. TOY. HIACE/HILUX (TWN)	15	S/	25	SA89449/10
IT1719	CRUCETA 22X58 S/EXT. TOYOTA (JAPAN)	12	S/	35	SA8-97169043-1
IT1720	CRUCETA 22 X 57.5 S/AF	14	S/	25	SA8-97377149-D
IT1721	CRUCETA 22X58 S/EXT. TOYOTA (TWN)	14	S/	20	SA8A -4147
IT1722	CRUCETA TOY HILUX 28.5 X 80 S/EXT.	19	S/	40	SA8A1180
IT1723	CRUCETA TOY HILUX 27 X 92 S/EXT.	12	S/	45	SA8F-K28X35X198X2
IT1724	BOMBIN DE FRENO DELT. DATSUN (RH) SUP 1"	10	S/	30	SA8MTH
IT1725	BOMBIN DE FRENO DELT. DATSUN (RH) INF. 1"	17	S/	30	SA8MTH7025NR
IT1726	RODAJE RUEDA DELT.TOY. STOUT 22X52MM	15	S/	45	SA8TNK20
IT1727	ASPA VENTILADOR HY HD65 (9 ALETAS)	20	S/	95	SA9.91.1431.0082
IT1728	ASPA VENTILADOR HY HD72 (9 ALETAS HUECO/ANCHO)	18	S/	95	SA9.91.1431.0125
IT1729	BOCAMAZA DELT. KIA RIO (38MM)	17	S/	75	SA90 LIBRAS
IT1730	SOPORTE DE CARDAN D-300	12	S/	60	SA90 X 110 X 13MM
IT1731	SOPORTE DE CARDAN D-500 / F-500	14	S/	75	SA90 X 110.2 X 9MM
IT1732	SOPORTE DE CARDAN D-800	17	S/	95	SA90 X 113 X 13
IT1733	SOPORTE DE CARDAN VOLVO 50MM	14	S/	120	SA90 X 113/145 X 12/16MM
IT1734	SOPORTE DE CARDAN VOLVO 60MM	18	S/	140	SA90 X 135 X 15MM
IT1735	RELAY MECANICO DE VOLTAGE 12V	19	S/	55	SA903-63 400666
IT1736	RODAJE CONICO 32 X 90 X 25	11	S/	90	SA90363-33014
IT1737	DISCO EMBRAGUE 8X21 HONDA CIVIC	9	S/	95	SA90363-35001
IT1738	RODAJE RUEDA POST. TOY. TERCEL 27X49MM	19	S/	30	SA90363-40066
IT1739	RODAJE DE CORONA TOY	19	S/	45	SA90363-40079
IT1740	DISCO EMBRAGUE HY. SONATA/CERATO 8"1/2X20	14	S/	90	SA90363-45010
IT1741	DISCO EMBRAGUE KIA SORENTO 2.5 10"1/4X23	11	S/	140	SA90369-32003
IT1742	DISCO EMBRAGUE HY. SONATA 9"X20	15	S/	110	SA90369-38011
IT1743	DISCO DE EMBRAGUE 10 X 23 HYUNDAI H1	10	S/	130	SA90369-T0003
IT1744	ESTABILIZADOR NISSAN X-TRAIL	20	S/	35	SA90916-03072
IT1745	ESTABILIZADOR NISSAN PATHFINDER/X-TRAIL	14	S/	35	SA90919-21151
IT1746	DISCO DE EMBRAGUE 9 1/2 X 14	9	S/	110	SA90919-21592
IT1747	GRASA NEGRA MARFAK 0.453KG (1LIBRA)	18	S/	12	SA90919-22370
IT1748	DISCO EMBRAGUE 14" X 14" MITS.FUSO 39MM	12	S/	380	SA90919-22373
IT1749	CABLE CAJA CAMBIO HY65	11	S/	125	SA90999-73014
IT1750	PLATO EMBRAG. HY. H1-STAREX 10"1/4"	20	S/	140	SA90H009PE

IT1751	PLATO EMBRAG. HY. ACCENT/KIA RIO- EXCEL 8"	16	S/	90	SA90H017PE
IT1752	PLATO EMBRAG. HY.SONATA/KIA OPTIMA 9"	12	S/	135	SA90H027DHKTPE
IT1753	PLATO EMBRAG. HY. STAREX 2.5/KIA SORENTO	19	S/	150	SA90X110X8.5
IT1754	KIT. EMBRAGUE KIA PICANTO 7	20	S/	190	SA90X110X8.5/10
IT1755	KIT COMPLETO DE EMBRAGUE HY. H1 10"X23	18	S/	450	SA91 X 111 X 9MM
IT1756	KIT. EMBRAGUE KIA RIO / ACCENT 8 1/2 X20	19	S/	260	SA91205 - PC 8934
IT1757	KIT COMPLETO EMBRAGUE HY.-MITS. 12"X14	19	S/	580	SA92 X 107.7 X 10
IT1758	FILTRO DE EVAPORIZADOR SONATA	15	S/	80	SA92060868WK
IT1759	BRIDA COMPLETA KIA PICANTO - HYUNDAI 110	8	S/	170	
IT1760	DISCO DE FRENO TOYOTA HILUX 1KD 12 1/2	14	S/	135	
IT1761	DISCO FRENO HY. SONATA 10"1/4 4H. VENTILADO	8	S/	80	
IT1762	TAMBOR FRENO POST. HYUNDAI H1 6HCOS	8	S/	155	
IT1763	TAMBOR FRENO POST. RENAULT/PROBOX C/CUBO 4HCOS	11	S/	90	
IT1764	DISCO FRENO VENTILADO KIA-MAZDA 10' 6HCOS (PLANO)	12	S/	65	
IT1765	DISCO DE FRENO KIA MAZDA 10" 6 H	10	S/	75	
IT1766	DISCO FRENO VENTILADO 10" 4H	10	S/	80	
IT1767	BOCAMAZA POST NISSAN AD WAGON 27M	19	S/	90	
IT1768	BOCAMAZA POST. NISSAN AD WAGON CD17 27MM	10	S/	85	
IT1769	BOCAMAZA POST. TOY YARIS S/SENSOR	11	S/	140	
IT1770	BOCAMAZA DELT. TOYOTA YARIS	19	S/	45	
IT1771	BOCAMAZA POST NISSAN AD B15 30MM	17	S/	95	
IT1772	BOCAMAZA POST. MITS. LIBERO 30MM C/ABC	17	S/	90	
IT1773	BOCAMAZA POST. DAEWOO RACER - CIELO	11	S/	85	
IT1774	BOCAMAZA DELT. 6P. C/B 4 PERNOS	17	S/	145	
IT1775	BOCAMAZA POST. SONATA 92 - 98 (34MM)	14	S/	155	
IT1776	BOCAMAZA DELT.MITSUBISHI LIBERO	11	S/	45	
IT1777	BOCAMAZA DELT. TOY TERCEL	10	S/	50	
IT1778	BOCAMAZA POST. HONDA ACORD (28MM) 90... 97	13	S/	150	
IT1779	PUNTA PALIER 26X27X60 HY.SONATA/KIA OPTIMA	18	S/	55	
IT1780	CABLE BUJIAS TOY.1S.2S	13	S/	65	
IT1781	VALVULAS DE NISSAN Z20	11	S/	50	
IT1782	DISCO EMBRAGUE 10X24 NS. CARRO CHINO	10	S/	165	
IT1783	DISCO EMBRAGUE NISSAN/CARRO CHINO 10"X24	13	S/	125	
IT1784	VALVULVAS TOY. 6R- 16R-18R	20	S/	55	
IT1785	CHEVRO. LUV 17X23X53MM	9	S/	45	
IT1786	CRUCETA CARRO CHINO 35 X 99 S/AF	14	S/	40	
IT1787	BOCINA DE BIELA NISSAN E13-E15 SANTA	14	S/	25	
IT1788	CABLE NEUTRO MITS. FUSO ANTIGUO	15	S/	130	
IT1789	CABLE FRENO MANO TOY HILUX "RH" 1KD-2KD	11	S/	85	
IT1790	CABLE FRENO MANO TOY HILUX "RH" 1GD-2GD	8	S/	100	
IT1791	CABLE FRENO MANO 5L"RH" MOT. 2KD	11	S/	95	
IT1792	CABLE FRENO MANO 5L"LH" MOT. 2KD	17	S/	95	
IT1793	CABLE NEUTRO NISS.CONDOR MODERNO	16	S/	150	
IT1794	CABLE FRENO MANO TOY 5L"RH" TECHO BAJO	19	S/	95	
IT1795	CABLE FRENO MANO TOY 5L"LH" TECHO BAJO	16	S/	95	
IT1796	CABLE NEUTRO NISS.CONDOR ANTIGUO	10	S/	150	
IT1797	CABLE FRENO MANO TOY 5L"RH" TECHO ALTO	18	S/	95	
IT1798	CABLE FRENO MANO TOY 5L"LH" TECHO ALTO	10	S/	95	
IT1799	CABLE NEUTRO DE TOYOTA CALDINA	14	S/	60	
IT1800	CABLE DE COMBUSTIBLE TOYOTA HILUX	11	S/	40	

IT1801	CABLE NEUTRO TOY COROLLA 2C PETROLERO	12	S/	60	SAA-440WK-M
IT1802	CABLE CAJA CAMBIO TOY. COROLLA 2C PETROLERO	9	S/	60	SAA595T05570
IT1803	CABLE CAJA CAMBIO TOY. CALDINA	13	S/	65	SAA9063500249
IT1804	CABLE ACELERADOR TOYOTA COROLLA GASOLINERO	18	S/	20	SAAB-404
IT1805	CABLE NEUTRO TOY CALDINA	15	S/	65	SAAC1708E
IT1806	CABLE CAJA CAMBIO TOY. COROLLA GASOLINERO	15	S/	60	SAACB-1005
IT1807	CABLE FRENO MANO TOY HILUX "LH" 1KD -2KD	11	S/	85	SAACB-1074
IT1808	CABLE FRENO DE MANO TOYOTA 5L DEL. TECHO ALTO	16	S/	80	SAACB-2002
IT1809	CABLE CAJA CAMBIO YARIS	12	S/	75	SAACB-2004
IT1810	CABLE NEUTRO YARIS	10	S/	75	SAACB-2005
IT1811	CABLE FRENO MANO TOY HIACE 2KD TECHO ALTO (L)	10	S/	85	SAACB-2011
IT1812	CABLE FRENO MANO TOY HIACE 2KD TECHO ALTO (R)	8	S/	85	SAACB-4003
IT1813	CABLE CAJA NEUTRO CHEVI N300	14	S/	65	SAACB-4010
IT1814	CABLE EMBRAGUE CHEVROLET SAIL	9	S/	50	SAACB-4013
IT1815	CABLE EMBRAGUE SUZUKI SWIFT	10	S/	50	SAACB-5015
IT1816	CABLE DE ACELERADOR NISS TD27	11	S/	25	
IT1817	CABLE CAJA DE CAMBIO MITSUBISHI FUSO NEW	18	S/	145	
IT1818	CABLE CAJA DE CAMBIO FOTON	15	S/	140	
IT1819	CABLE DE EMBRAGUE HYUNDAI NEON	15	S/	50	
IT1820	CABLE FRENO DE MANO HYUNDAI H1 RH Y LH	17	S/	75	
IT1821	CABLE EMBRAGUE SUZUKI CELERIO	12	S/	35	
IT1822	CABLE CAJA CAMBIO FUSO ANTIGUO	13	S/	145	
IT1823	CABLE CAJA CAMBIO PICANTO	20	S/	130	
IT1824	CABLE EMBRAGUE HY. GRAND i10	19	S/	60	
IT1825	CABLE ACELERADOR CHANGHE	20	S/	45	
IT1826	CABLE CAJA CAMBIO NISS. CONDOR MODERNO	10	S/	150	
IT1827	CABLE CAJA CAMBIO NISS.CONDOR ANTIGUO	20	S/	150	
IT1828	CABLE CAJA CAMBIO KIA RIO	12	S/	85	
IT1829	CABLE CAJA CAMBIO HINO	12	S/	150	
IT1830	CABLE EMBRAGUE CHEVROLET N300 (CORTO)	10	S/	50	
IT1831	CABLE EMBRAGUE CHEVROLET N300 LARGO	15	S/	75	
IT1832	CABLE FRENO MANO MITS.L200- "L/R"	15	S/	85	
IT1833	CABLE DE EMBRAGUE HYUNDAI i10	18	S/	45	
IT1834	CABLE FRENO MANO TOY. COROLLA	11	S/	55	
IT1835	CABLE FRENO MANO TOY CALDINA "LH/RH"	16	S/	40	
IT1836	CABLE FRENO MANO TOY HIACE TECHO ALTO (L)	18	S/	85	
IT1837	CABLE FRENO MANO TOY HIACE TECHO ALTO (R)	12	S/	85	
IT1838	CABLE FRENO DE MANO TOYOTA HILUX 1KD-2KD "R"	20	S/	75	
IT1839	CABLE FRENO DE MANO TOYOTA HILUX 260	8	S/	100	
IT1840	RODAJE TORRITON 38X29X19	17	S/	30	
IT1841	ZAPATAS FRENO SUZUKI ALTO	8	S/	65	
IT1842	RODAJE RUEDA 38X63MM	14	S/	15	
IT1843	RODAJE 49X82X23MM	16	S/	47	
IT1844	RODAJE CONICO 75X82MM	14	S/	47	
IT1845	CREMALLERA HIDRAULICA CHEV.SAIL	11	S/	500	
IT1846	CREMALLERA TOYOTA COROLLA HIDRAULICA	11	S/	380	
IT1847	CREMALLERA HIDRAULICA TOY. HILUX 1KD-2KD	15	S/	480	
IT1848	CREMALLERA HIDRAULICA TOY. COROLLA	15	S/	370	
IT1849	TEMPLADOR FAJA NISSAN CD17-CD20 PIN ALTO	10	S/	75	
IT1850	KIA PICANTO	10	S/	55	

IT1851	ZAPATA DE FRENO CHEVROLET N200	13	S/	60	
IT1852	ACC.CARBURADOR TOY. VARIOS	15	S/	55	
IT1853	ACC. CARBURADOR COROLLA 3T	9	S/	40	
IT1854	ACC. CARBURADOR COROLLA 2E	14	S/	45	
IT1855	ACC. CARBURADOR DATSUN/PICKUP 620	18	S/	45	
IT1856	VALVULAS MAZDA B3 EX MAZDA	8	S/	90	
IT1857	BUJIA 5/8 2 ELECTRODOS	18	S/	8	
IT1858	RODAJE CONICO 108 X 159	12	S/	70	
IT1859	RODAJE CONICO 66.4 X 113	11	S/	120	
IT1860	LAINAS DE CORONA FORD 350 2P:54MX83M / 4S: 26MX47M	16	S/	45	
IT1861	LAINAS DE CORONA D-300 2P:50MX73M / AS:20MX47M	17	S/	30	
IT1862	LAINAS DE CORONA D500, F600 (2P:60M X 99M) (4S:24M X 52M)	13	S/	45	
IT1863	LAINAS DE CORONA D800 (2P:71M X 1.16M)(4S:26M X 625M)	10	S/	40	
IT1864	LAINAS CORONA (2P:63X94-4S:28.5X55)	9	S/	45	
IT1865	LAINAS CORONA MITS. FUSO 10 TON (2P:78X112-4S:32X66)	18	S/	80	SAAVR-557
IT1866	LAINAS CORONA MITS.FUSO GRANDE (2P:80X116-4S:35X75)	20	S/	80	SAAX-54C
IT1867	LAINAS CORONA MITS FUSO DOB/CORONA 20 TON (2P:96X142.5-)	15	S/	95	SAAX-54N
IT1868	LAINAS CORONA NISS. ED35 (2P:56X82-4S:22X43)	18	S/	45	SAAX-54Y
IT1869	LAINAS DE CORONA TOYOTA DINA(2P:56M X 88M)(4S:21M X 46)	8	S/	30	SAAX-55G
IT1870	LAINAS CORONA TOY. COASTER-DYNA (2P:55.5-4S:22X46)	18	S/	45	SAAX57
IT1871	LAINAS DE CORONA TOYOTA HILUX(2P:50M X 86M)(4S:19M X 41M)	15	S/	35	SAAX-57
IT1872	LAINAS TOY HILUX (2P:42X70-2S:19X46)	19	S/	35	SAAX-58E
IT1873	LAINAS CORONA TOY. HIACE (2P:45X70-2S:19X41.5)	11	S/	35	SAAX-59N
IT1874	LAINAS CORONA 2KD (2P:49X78-4S:22.5X45.5)	12	S/	40	SAAX-60
IT1875	LAINAS DE CORONA DATSUN 620(2P:38M X 64M)(4S:15M X 35M)	8	S/	30	SAAX-61N
IT1876	LAINAS CORONA NISS. URBAN (2P:40X63)	15	S/	35	SAAX-62BAL
IT1877	LAINAS CORONA NISS. CONDOR (2P:62.8X89-4S:25X55)	17	S/	45	SAAX-64N
IT1878	LAINAS DE CORONA NISSAN CONDOR 2002(2P:71M X 48M)(4S:27M X 60M)	20	S/	45	SAAX-65N
IT1879	LAINAS CORONA CANTER (2P:55X80-4S:27X60)	8	S/	40	SAAX-67BAL
IT1880	LAINAS DE CORONA MITS. FUSO 2P: 59MX86M / 4S: 25MX45M	20	S/	45	SAAX-67E
IT1881	LAINAS DE CORONA MITS. HY. 2P:60MX86M / 4S: 23MX45M	18	S/	35	SAAX-67T
IT1882	LAINAS CORONA MITS. 4D34 (2P:59X89-4S:23X47)	11	S/	40	SAAX-68BAL
IT1883	LAINAS CORONA MITS. FUSO (2P:65X97-4S:27X57)	11	S/	45	SAAX-68N
IT1884	LAINAS DE CORONA ASIA COMBI 2P: 52MX70M / 4S: 20MX46M	13	S/	25	SAAX-69
IT1885	LAINAS CORONA INTER 1800 (2P:76X110-4S:27X55)	16	S/	75	SAAX-69BAL
IT1886	LAINAS CORONA INTER 1700 (2P:72X104-4S:26X62)	9	S/	75	SAAX-69N
IT1887	LAINAS CORONA HINO (2P:65X110-4S:29X57)	10	S/	85	SAAX-71N
IT1888	LAINAS DE CORONA HINO 2P: 60.5MX103M / 4S: 25MX55M	8	S/	40	SAB 10 SOD
IT1889	LAINAS CORONA HINO (2P:60X94-4S:25X55)	19	S/	45	SAB001-41-150
IT1890	LAINAS DE CORONA HY. HD-62-65 2P: 55MX88M / 4S:21MX44M	15	S/	40	SAB10-46D
IT1891	LAINAS DE CORONA HY.HD72 2P:60MX90M / 4S:25MX5M	9	S/	40	SAB10-50D
IT1892	LAINAS CORONA HINO (2P:55X86-4S:22.5X49)	18	S/	75	SAB-110
IT1893	LAINAS CORONA HINO (2P:67X102-4S:27X58)	10	S/	60	SAB-120
IT1894	LAINAS CORONA HINO (2P:55X91-4S:24X48)	8	S/	70	SAB12254E
IT1895	LAINAS DE CORONA JAC 2P: 60MX103M / 4S: 25MX55M	9	S/	45	SAB15-69DDCMB
IT1896	SEVADOR KIA	14	S/	35	SAB15-69DDTIK
IT1897	LAINAS CORONA YUEJIN/ISUZU (2P:55X85-4S:20.4X46)	16	S/	40	SAB15-69T12DD
IT1898	LAINAS CORONA CARRO CHINO JAC (2P:77X104-4S:30X65)	15	S/	70	SAB15-70A
IT1899	LAINAS CORONA CARRO CHINO (2P:74X115-4S:29X60)	15	S/	70	SAB15-86DD
IT1900	LAINAS DE CORONA HOWO CHINO 2P:89MX131M / 4S:38MX76M	18	S/	65	SAB15-89AT1GDD

IT1901	LAINAS CORONA CARRO CHINO (2P :72X101-4S:28X58)	15	S/	65	SAB17-107
IT1902	LAINAS DE CORONA INJA POWER CHINO 2P:55MX86M / 4S:21MX44M	15	S/	45	SAB17-47D
IT1903	LAINAS CORONA CARRO CHINO (2P:78X100-4S:27X50)	17	S/	65	SAB3010125
IT1904	LAINAS DE CORONA DONG FENG 2P:73MX104M / 4S: 27MX62M	20	S/	45	SAB30-120C3
IT1905	LAINAS CORONA ISUZU/CARRO CHINO (2P:59X88-4S:25X52)	13	S/	70	SAB32-14ORNAC
IT1906	LAINAS CORONA CARRO CHINO (2P:83X115-4S:32.5X74)	20	S/	80	SAB32-14ORTOY
IT1907	LAINAS DE CORONA HOWO CHINO 2P:75MX95M / 4S:31MX62M	20	S/	45	SAB35-68B1C3
IT1908	BUJIA 5/8 2 ELECTRODOS	14	S/	7	SAB36
IT1909	BUJIA 5/8 NISS. AD QG13-15/BRILLIANS R/LARGA	11	S/	8	SAB-55
IT1910	TEMPLADOR HYUNDAI SONATA	19	S/	40	SAB562-35020
IT1911	METAL DE BIELA HYUNDAI SONATA 0.25	12	S/	35	SAB5-707
IT1912	ROTULA INF. VOLKSWAGUEN COMBI 1600 1300	9	S/	35	SAB8-74DNSK
IT1913	BOMBIN STAREX /GRA TRUBO	10	S/	55	SAB8-74DWD
IT1914	KIA SEPHIA 26X23X56	19	S/	45	SAB8-79DDCMB
IT1915	BOMBIN EMBRAGUE VARIOS	19	S/	150	SAB8-79DDNSK
IT1916	BUJIA 5/8 ROSCA LARGA HY. ACCENT/PICANTO/KIA RIO (96569)	18	S/	55	SABA-MITS-COR
IT1917	RODAJE 19 X 49	9	S/	20	SABAW
IT1918	RODAJE RUEDA DELT. TOY. HIACE DOBLE 45X73MM	17	S/	45	SABB02
IT1919	PISTA DE RODAJE 82X27MM	8	S/	20	SABB-03
IT1920	PISTA DE RODAJE	20	S/	24	SABB04
IT1921	RODAJE CONICO 17.5 M X 40 M	11	S/	15	SABB07
IT1922	RODAJE RUEDA POST. TOY. TERCEL 17.5X40MM	14	S/	20	SABB08
IT1923	RODAJE CONICO 27X49MM	10	S/	23	SABB10
IT1924	RODAJE CONICO 19M X 45 M	17	S/	15	SABB12
IT1925	MIXTO FRENO CORTO (KOREANO)	13	S/	280	SABBF03-CHN3
IT1926	KIT ACC. PEDAL DE FRENO FUSO	9	S/	120	SABBF04C/CHY9
IT1927	PIÑON Y CORONA MITS. FUSO MOD. 39X8 22-22T C/PILOTO	19	S/	880	SABBF05-C/CHJD89
IT1928	PEDAL DE FRENO MITS. FUSO COMPLETO	10	S/	200	SABBF08-HYSAE
IT1929	LAINAS CORONA SATELITE ORIGINAL MITS CANTER	8	S/	10	SABBF09-HYSD89
IT1930	LAINAS PLANETARIO FUSO 6D14	12	S/	25	SABBF1045022
IT1931	BOMBIN DE FRENO DELT. CANTER-FUSO 4D34 1" 1/4 (LH)	13	S/	95	
IT1932	BOMBIN DE FRENO DELT. CANTER-FUSO 4D34 1" 1/4 (RH)	20	S/	95	
IT1933	BOMBIN FRENO CANTER POST "L" 1 1/8 C/P	19	S/	85	
IT1934	BOMBIN FRENO CANTER POST "R" 1 1/8	11	S/	85	
IT1935	BOMBIN FRENO CANTER POST.4D34 "L" S/PURGADOR	17	S/	85	
IT1936	BOMBIN FRENO CANTER "R"	15	S/	85	
IT1937	TERMINAL MITS. CANTER 4D30/31 (L)	14	S/	35	
IT1938	TERMINAL MITS. CANTER 4D30/31 (R) 17X20	17	S/	55	
IT1939	MANGUERA CHEVROLET CORSA SUP.	13	S/	12	
IT1940	MANGUERA DAEWOO CIELO SUP.	8	S/	12	
IT1941	MANGUERA R.NISSAN AD CD17 POST	16	S/	17	
IT1942	MANGUERA RADIADOR KIA RIO SUP.	18	S/	14	
IT1943	MANGUERA RADIADOR TOY PROBOX SUP	12	S/	15	
IT1944	MANGUERA RADIADOR TOY. COROLLA 2C SUP.	15	S/	12	
IT1945	MANGUERA RADIADOR TOY. PROBOX SUP.	20	S/	15	
IT1946	VALVULAS MITSUBISHI 4D56	9	S/	55	
IT1947	POLEA O DAMPER MITS L200 4D55	11	S/	250	
IT1948	PASTILLAS FRENO NISS. SUNNY-WAGON	8	S/	45	
IT1949	PASTILLAS DE FRENO NISSAN AD B15	8	S/	35	SABJ-4511
IT1950	PASTILLA DE FRENO NISSAN SUNNY B14	14	S/	50	SABJ-4515

IT1951	PASTILLAS FRENO NISS. PATHFINDER 95"	12	S/	60	SABKD32414
IT1952	PASTILLAS FRENO NISS. CARAVAN FIERA	15	S/	55	SABKD37880
IT1953	ASPA VENTILADOR MITS. L200 / MONTERO 4G64 97"	10	S/	100	SABKR5EKB-11
IT1954	CABLE BUJIAS MITSUBISHI LANCER	13	S/	60	SABKR6E
IT1955	POLEA O DAMPER MITS L200 DE DOBLE FAJA 4D56	13	S/	250	SABKS17211
IT1956	PASTILLA DE FRENO EXCEL/ELANTRA 90'...94	12	S/	35	SABKS29616
IT1957	PASTILLAS DE FRENO MITSUBISHI CANTER - ROSA	9	S/	45	SABKS31160
IT1958	PASTILLAS FRENO MITS. MONTERO-L200 ANTIG.	16	S/	65	SABL310
IT1959	PASTILLAS DE FRENO MITSUBISHI	9	S/	100	SABM1001-BT
IT1960	PASTILLA DE FRENO NISSAN SENTRA	15	S/	40	SABOC-10-46
IT1961	PASTILLAS FRENO NISSAN SENTRA B14	18	S/	35	SABOC-12.5-36/37
IT1962	BOMBIN EMBRAGUE MITS. LANCER/LIBERO 13/16	10	S/	40	SABOC-12.5-43
IT1963	PASTILLAS DE FRENO KIA SPORTAGE	8	S/	75	
IT1964	PASTILLA DE FRENO TOYOTA YARIS 05'...10	9	S/	40	
IT1965	CABLE DE BUJIA MITS 4G13/15 (JAPAN)	14	S/	50	
IT1966	ACC.CARBURADOR LANCER EXCEL	13	S/	55	
IT1967	TERMINAL CORTO KIA PICANTO	11	S/	45	
IT1968	SINCRONIZADOR DE CAJA MITSUBISHI	12	S/	150	
IT1969	PINES DE PISTON	12	S/	20	SABOC-13-48.5
IT1970	EJE LEVAS MITSUBICHI CANTER 4D30/31	9	S/	180	SABOC-13-59.5
IT1971	SOPORTE MOTOR POST. MITS CANTER 4D30/31	13	S/	65	SABOC-15-42.5
IT1972	SOPORTE MOTOR MITS. CANTER 4D30/31-HY. MIGHTY	13	S/	32	SABOC-16.5-34.5
IT1973	CREMALLERA VOLANTE CANTER 110D.	11	S/	70	SABOC-16.5-40
IT1974	CREMALLERA VOLANTE 120D JAPAN	16	S/	110	
IT1975	CREMALLERA VOLANTE HYUNDAI 114D. (DELGADA) 4DB4	11	S/	80	
IT1976	ENFRIADOR ACEITE MITS. CANTER 4D31 (NUCLEO CORTO)	17	S/	200	
IT1977	ENFRIADOR ACEITE MITS. CANTER 4D31 (NUCLEO LARGO)	13	S/	200	
IT1978	METAL DE PISTON MITSUBISHI	18	S/	250	
IT1979	ASIENTO DE VALVULA ADMISION FUSO 6D14	8	S/	10	
IT1980	SOPORTE MOTOR DELT. MITS. FUSO/HIGER POST.	11	S/	65	
IT1981	SOPORTE MOTOR POST. FUSO (PERNO JUNTO)	18	S/	100	
IT1982	ASPA VENTILADOR MITS. FUSO 6D14 ANTIGUO. HY.	17	S/	160	
IT1983	ASPA VENTILADOR MITS FUSO 6D17 C/INTERCULER (6 ALETAS)	13	S/	150	
IT1984	MANGUERA RADIADOR KIA RIO POST.	20	S/	13	
IT1985	BOCINA DE BIELA MITSUBISHI	16	S/	25	
IT1986	BOCINA DE CIGÜEÑAL MITS.	12	S/	50	
IT1987	GUIA DE VALVULA MITS 4D21/4D32/6DR5	8	S/	80	
IT1988	BASE PRE FILTRO FUSO	19	S/	50	
IT1989	MANGUERA RADIADOR CD20 SUP NEW	11	S/	15	
IT1990	KIT EMBRAG. MITS. CANTER-HYUNDAI 11"X14 (PLATO Y DISCO)	11	S/	330	
IT1991	KIT EMBRAGUE MITSUBISHI 11" X 14 CUBO/DISCO	16	S/	320	
IT1992	PLATO EMBRAG. MITS.CANTER-HYUNDAI MIGHTY 11"	15	S/	185	
IT1993	DISCO EMBRAGUE MITS.4D34/HYUNDAI 12"X14 38MM	14	S/	350	
IT1994	MANGUERA FRENO (HEMBRA Y HEMBRA)	18	S/	20	
IT1995	MANGUERA FRENO (MACHO Y HEMBRA)	8	S/	20	
IT1996	DISCO EMBRAGUE 7 1/4 X18 HAFEI N300- N200	9	S/	70	
IT1997	RODAJE PILOTO CAJA ORIGINAL	11	S/	75	
IT1998	RODAJE 28 X 35 X 32	19	S/	60	
IT1999	PUNTA PALIER 25X25X50 HY. ELANTRA-SONATA	16	S/	50	
IT2000	PUNTA PALIER 28X27X56 MITS. DAKAR	17	S/	45	SABP-5752 E

IT2001	PUNTA PALIER 25X26X50 HY. ELANTRA- SONATA	15	S/	60	SABPR6EY
IT2002	HYUNDAI ELANTRA - SONATA 25X26X50MM	14	S/	50	SABR08/43255-H 1000
IT2003	PUNTA PALIER 25X23X54 MITS. LIBERO/ LANCER	15	S/	55	SABR60580
IT2004	PUNTA PALIER 25X28X66 MITS. MONTERO-DELICA	11	S/	50	SABR60581
IT2005	LANCER	12	S/	65	SABRD39283
IT2006	PUNTA PALIER 25X26X54 HY. ELANTRA	18	S/	50	SABRD39691
IT2007	PINES Y BOCINAS MITSUBISHI ISUZU 30M	11	S/	110	SABRD40339
IT2008	L200 30X35X69MM	8	S/	65	SABRG0205
IT2009	MITSUB. LANCER 25X23X54MM	8	S/	45	SABRO-40688
IT2010	30X26X131.5MM	14	S/	65	SABRT.720
IT2011	25X25X42MM	14	S/	50	SABS-658
IT2012	MINI FUSIBLES DE UÑA 5-10-15-20-25-30-35AMP.	20	S/	1	SABT18-1-A
IT2013	TERMINAL FUSO NEW CAMELLO "L"	17	S/	140	SABT19Z-1-A
IT2014	TERMINAL FUSO NEW CAMELLO "R"	14	S/	130	SABT2012
IT2015	LAINAS CORONA FUSO GRANDE	19	S/	25	SABTM4520A
IT2016	LAINAS SATELITE FUSO 5TON	18	S/	15	SABTM4520AKOY
IT2017	ZAPATA DE FRENO HYUNDAI NEW STAREX/H1	16	S/	85	SABUJ100
IT2018	PINES Y BOCINAS 30MM BOC. 34MM MITSUBISHI	9	S/	110	SAC/R 19886 USA
IT2019	GUIA DE VALVULA HYUNDAI EXCEL	8	S/	40	SAC1117
IT2020	PASTILLAS DE FRENO HYUNDAI H100	10	S/	85	SAC1-1207
IT2021	PASTILLA DE FRENO GRAND STAREX	15	S/	85	SAC1135
IT2022	PASTILLAS FRENO HY. GRAND CARNIVAL	11	S/	90	SAC-1162
IT2023	RESORTE PEDAL UNIV. NEGRO	14	S/	5	SAC-2001
IT2024	RESORTE PEDAL UNIV. ROJO	15	S/	5	SAC-2002
IT2025	AMORTIGUADOR 14 3/4 MITS. POST.	17	S/	80	SAC-2004
IT2026	ROTULA MITS. MONTERO	19	S/	60	SAC-2005
IT2027	ROTULA INF. MITS. L200 NEW-MONTERO	11	S/	65	SAC-2006
IT2028	BOCINA TRAPECIO MITS PAJERO / L 200 INF.	10	S/	45	SAC-2007
IT2029	CALIPER DE FRENO MITS. L-200 DAKAR RH	18	S/	230	SAC-2018
IT2030	BOCAMAZA DELT. MITS L200 NEW	11	S/	220	SAC-2020
IT2031	AMORTIGUADOR 19 3/4 MITS.	16	S/	100	SAC-2022
IT2032	MANGUERA RADIADOR TOY. HIACE 3L INF.	18	S/	20	
IT2033	MANGUERA RADIADOR NISS.CD17 INF.	15	S/	20	
IT2034	MANGUERA RADIADOR NISS. GA13 INF.	10	S/	15	
IT2035	MANGUERA RADIADOR NISS. GA15 INF.	19	S/	15	
IT2036	MANGUERA RADIADOR TOY. HIACE 3L SUP.	13	S/	20	
IT2037	MANGUERA RADIADOR NISS. SUNNY E15 SUP.	17	S/	12	
IT2038	MANGUERA RADIADOR NISS.GA15 SUP.	18	S/	12	
IT2039	PUNTA PALIER 27X23X56 NISSAN BLUEBIRD U12	14	S/	45	
IT2040	MITSUB. DAKAR D22 28X27X56MM	15	S/	55	
IT2041	MITSUB. DAKAR D23 28X27X56MM	18	S/	65	
IT2042	NISSAN BLUEBIRD V12 27X23X56MM	15	S/	50	
IT2043	PUNTA PALIER NISSAN SENTRA B13 25X22X55MM	9	S/	45	
IT2044	PUNTA PALIER 25X25X52.2 NISSAN SENTRA B13	14	S/	50	
IT2045	PUNTA PALIER 25X25X52 NISSAN SENTRA B13	18	S/	45	
IT2046	NISSAN AD WAGON 25X23X55MM	13	S/	50	
IT2047	NISSAN 25X23X55MM	14	S/	50	
IT2048	PUNTA TRIPOIDE NISSAN	20	S/	65	
IT2049	PUNTA PALIER 24X23X52 NISS. AD WAGON 85".. 89"	10	S/	45	
IT2050	PUNTA PALIER 27X27X50 NISS. D21-PATHFINDER	10	S/	40	

IT2051	NISSAN PATHFINDER D21	18	S/	55	SAC-2052R
IT2052	RODAJE POLIN 30.5X50X16	9	S/	70	SAC-2053
IT2053	RODAJE 29 X 17 X 20	9	S/	35	
IT2054	RELAY MECANICO VOLTAJE 24V	15	S/	70	
IT2055	TAPAS COMBUSTIBLE UNIVERSAL C/ROSCA	13	S/	20	
IT2056	CABLE BUJIAS DAEWOO RACER	18	S/	40	
IT2057	PLATINO TOYOTA HIACE HILUX DYNA	8	S/	12	SAC-2061
IT2058	PLATINO TOYOTA 18R VARIOS	8	S/	10	SAC-2062
IT2059	PLATINO TOYOTA VARIOS	20	S/	12	
IT2060	PLATINO NISSAN DATSUN (VARIOS)	10	S/	10	
IT2061	RODAJE 28 X 16	13	S/	25	
IT2062	DISCO EMBRAGUE NISSAN/DATSUN J15 8"X24	11	S/	75	
IT2063	DISCO EMBRAGUE NISSAN/FOTON 10"X24	10	S/	160	
IT2064	KIT EMBRAG. NISS. CD17/20 8"X18 (PLATO Y DISCO)	19	S/	220	
IT2065	KIT EMBRAG. NISS. GA13 CD17 7 1/2 X18 EXEDY (PLATO Y DISCO)	10	S/	165	
IT2066	KIT EMBRAGUE 7 1/2 X18 NS. (CUBO,DISCO)	16	S/	155	
IT2067	PLATO EMBRAG. NISS. SD23-SD25 9"	16	S/	170	
IT2068	PLATO EMBRAG. NISS. TD27-URVAN 9'1/2"	17	S/	140	
IT2069	PLATO EMBRAGUE TD27 9 1/2	12	S/	140	
IT2070	PLATO EMBRAG. NISS. GA13-CD17 7'1/2"	15	S/	85	
IT2071	PLATO EMBRAGUE TD27 GUIA CHICA 9 1/2	17	S/	240	
IT2072	PLATO EMBRAG. NISS. FRONTIER 10"	17	S/	380	
IT2073	DISCO EMBRAGUE NISSAN CD17/20 8"X18	17	S/	110	
IT2074	DISCO EMBRAGUE NISSAN SD22/23 9"X24	15	S/	95	
IT2075	DISCO EMBRAGUE 8" X 24 J15/NISSAN (30100-B5000)	14	S/	85	SAC-2091
IT2076	CRUCETA 29 X 68 S/AF 1-2075	11	S/	45	SAC-2092
IT2077	RODAJE POLIN PILOTO 3 X 85 X 21	17	S/	125	SAC-2093
IT2078	RODAJE CONICO 45 X 85 X 19	13	S/	120	SAC-2097
IT2079	RODAJE CAJA VOLVO	11	S/	115	SAC-2098
IT2080	RODAJE POLIN 25 X 52 X 18	18	S/	65	SAC-2099DOB
IT2081	JUEGOS PINES 45M	16	S/	180	SAC-2099POS
IT2082	PASTILLA DE FRENO	17	S/	40	SAC-20Z8
IT2083	OREJA DE CARDAN TOYOTA HILUX HIACE	8	S/	65	SAC-21
IT2084	OREJA CARDAN NISS. CONDOR CRUCETA GUN-32	18	S/	180	SAC-2102
IT2085	SENSOR DE POSICION DE EJE DE LEVAS KIA SPORTAGE	17	S/	90	SAC-2105
IT2086	FILTRO DE AIRE KIA SEPHIA 94...97	14	S/	22	SAC-2109
IT2087	FILTRO DE AIRE KIA SEPHIA	15	S/	20	SAC-2112
IT2088	AMORTIGUADOR DEL.KIA RIO "R"	17	S/	95	SAC-2113
IT2089	AMORTIGUADOR DEL.KIA RIO "L"	12	S/	95	
IT2090	PIÑON (27D) 3ERA KIA PREGIO	14	S/	120	
IT2091	FILTRO DE AIRE PARA KIA K-2700	19	S/	15	
IT2092	BRIDA CARDAN BONGO	10	S/	80	
IT2093	ROTULA INF. KIA BESTA R2 MAZDA	17	S/	90	
IT2094	RACK 17X14X8MM KIA BESTA H/FINO	20	S/	30	
IT2095	CUBO SINCRONIZADOR 3ERA-4TA KIA PREGIO	20	S/	130	
IT2096	BOYA TANQUE KIA 27000 FG-R403	20	S/	140	
IT2097	ESTABILIZADOR CREDOS FRT .. "L"	19	S/	35	
IT2098	TRAPECIO KIA SPORTAGE	11	S/	140	
IT2099	MONZA - CAVALIER	15	S/	50	
IT2100	DAEWOO - CORSA	17	S/	45	



IT2101	PUNTA PALIER CHEVROLET SAIL 22 X 22 X 52 C/ABS	11	S/	48	
IT2102	CHEV.SAIL	14	S/	45	
IT2103	PUNTA PALIER 22X22X52 DAEWOO	15	S/	40	
IT2104	CHEVROLET SAIL 22X22X52MM	17	S/	45	SACB-1044GP
IT2105	PUNTA PALIER 23X19X46 CHEV. SPARK	18	S/	40	
IT2106	TRICETA NISSAN B13 25 X 34	20	S/	25	
IT2107	TERMINAL KIA BESTA R2	14	S/	30	
IT2108	LAINAS SATELITE FUSO CHICO	18	S/	15	
IT2109	SOLENOIDE DE NISSAN LAUREL	8	S/	60	
IT2110	RODAJE RUEDA DELT.SUZUKI APV 35X67X42	12	S/	120	
IT2111	RODAJE 38 X 72 X 33/36	9	S/	60	
IT2112	TEMPLADOR TOYOTA CHICO	15	S/	45	
IT2113	COLLARIN TOY. HILUX 2KD-1KD	9	S/	95	SACB-1174GP
IT2114	COLLARIN TOY. HILUX 2KD-1KD	8	S/	95	
IT2115	TEMPLADOR CD17 PEQUEÑO	12	S/	40	
IT2116	TEMPLADOR CD17 GRANDE	9	S/	40	
IT2117	TERMOSTATO NISS. CD 17/LD20/28	9	S/	35	
IT2118	TERMOSTATO NISS. CD20 PRIMAVERA 20	19	S/	65	
IT2119	TERMOSTATO TOY. DAIHTSU HINO	15	S/	65	
IT2120	TERMOSTATO TOY. DINA	18	S/	60	
IT2121	SOLENOIDE MERCEDEZ BENZ/FIAT/CUMMINS	16	S/	60	
IT2122	SOLENOIDE PERKINS LUCAS	11	S/	90	
IT2123	SOLENOIDE FIAT-LADA	15	S/	60	
IT2124	SOLENOIDE NISSAN PICKUP-ISUZU	13	S/	65	
IT2125	AMORTIGUADOR 17 1/2" O/P TOY COASTER	13	S/	70	
IT2126	TAPA DISTRIBUCIÓN 4A	20	S/	55	
IT2127	TAPA DISTRIBUCIÓN NISSAN K24	9	S/	35	
IT2128	TAPA DISTRIBUCIÓN KIA PRIDE	17	S/	20	
IT2129	BOMBA DE AGUIA DWP 34100	10	S/	80	SACB-1449A
IT2130	BOMBA DE AGUA NISSAN RD28-IV53	12	S/	80	SACB-1616GP
		406			

*Fuente: Empresa Distribuidora de Autorepuestos. Elaboración Los Autores.*

## Anexo 2.Muestreo Mensual

ITEM	DESCRIPCIÓN	MUESTREO MENSUAL							
		PRECI	CI	CI	S/PÉRDIDA CI	S/PÉRDIDA CI			
IT1	TUERCA DE PIÑON DE ATAQUE HD65/HD78/COUNTY	S/ 15.00	1	0	S/ 15.00	S/	-		
IT4	BOMBA DE AGUA NISSAN YDZZ	S/ 90.00	1	0	S/ 90.00	S/	-		
IT6	BOCINA SUP BRAZO DATSUN 620/520	S/ 5.00	1	0	S/ 5.00	S/	-		
IT7	EJE LATERAL HYUNDAI MIGHTY 2.5T (78CM)	S/ 350.00	1	0	S/ 350.00	S/	-		
IT8	AMORTIGUADOR 14 1/2 O/P HYUNDAI H100 - GRACE	S/ 55.00	1	0	S/ 55.00	S/	-		
IT11	SOPORTE AMORTIGUADOR NISSAN B15	S/ 30.00	1	0	S/ 30.00	S/	-		
IT12	ROTULA SUP. HY. STAREX-GRACE-H100 (PELOTITA)	S/ 50.00	1	0	S/ 50.00	S/	-		
IT13	PERNO BARRA TORCIÓN NISS TD27	S/ 35.00	1	0	S/ 35.00	S/	-		
IT14	BOCINA TRAPECIO INF HYUNDAI ACCENT 99"	S/ 30.00	1	0	S/ 30.00	S/	-		
IT17	YUGO CARDAN SCANIA CRUCETA 47M C/T	S/ 480.00	1	0	S/ 480.00	S/	-		
IT18	AMORTIGUADOR NISSAN SUNNY B12 POST (LH)	S/ 75.00	1	0	S/ 75.00	S/	-		
IT21	AMORTIGUADOR DELANTERO NISSAN B 13 (LH)	S/ 75.00	1	0	S/ 75.00	S/	-		
IT22	BOCINA DE TRAPECIO HYUNDAI GRACE	S/ 30.00	1	0	S/ 30.00	S/	-		
IT56	BOCINA DE TRAPECIO NISSAN DATSUN 18.5 X 81 X 41	S/ 30.00	2	0	S/ 60.00	S/	-		
IT64	RETENES VARIAS APLICACIONES	S/ 12.00	1	0	S/ 12.00	S/	-		
IT71	SOPORTE AMORTIGUADOR NISSAN B13	S/ 30.00	3	0	S/ 90.00	S/	-		
IT73	BOCINA DE TRAPECIO NISSAN FRONTIER 15MM X 70 X 40MM	S/ 22.00	2	0	S/ 44.00	S/	-		
IT81	PINES Y BOCINAS 28MM BOC. 34MM MITS. CANTER	S/ 110.00	4	0	S/ 440.00	S/	-		
IT93	RODAJE CONICO CONO	S/ 120.00	2	0	S/ 240.00	S/	-		
IT94	RODAJES 8 X 16 X 5	S/ 3.00	2	0	S/ 6.00	S/	-		
IT102	REGULADOR PRESION GASOLINA TOY COROLLA	S/ 110.00	1	0	S/ 110.00	S/	-		
IT107	GUARDAPOLVO DE PALIER	S/ 8.00	1	0	S/ 8.00	S/	-		
IT108	ABRAZADERA DE PALIER CHICO	S/ 2.00	2	0	S/ 4.00	S/	-		
IT109	ABRAZADERA DE PALIER	S/ 3.00	2	0	S/ 6.00	S/	-		
IT143	ASPA VENTILADOR TOY. 3L-CROWN (PALETA ANCHA)	S/ 60.00	1	0	S/ 60.00	S/	-		
IT144	ASPA VENTILADOR TOY. COROLLA 2E-4E (5 ALETAS)	S/ 35.00	1	0	S/ 35.00	S/	-		
IT499	CONDENSADOR DE TOYOTA 1 CABLE	S/ 10.00	1	0	S/ 10.00	S/	-		
IT500	CONDENSADOR DE TOYOTA 2 CABLES	S/ 10.00	1	0	S/ 10.00	S/	-		
IT501	CONDENSADOR DE NISSAN 2 CABLES	S/ 10.00	1	0	S/ 10.00	S/	-		
IT502	RODAJE RUEDA DELT. VOLSKWAGEN 39X68X37	S/ 45.00	1	0	S/ 45.00	S/	-		
IT520	RETEN RUEDA POST. NISS. URVAN	S/ 15.00	1	0	S/ 15.00	S/	-		
IT521	ROTULA INF. HONDA ACCORD 98'... 42MM (SB-6312)	S/ 35.00	1	0	S/ 35.00	S/	-		
IT533	ESTABILIZADOR NISSAN B13 DELT	S/ 30.00	1	0	S/ 30.00	S/	-		
IT588	TERMINAL KIA OPTIMA/CARENS 06'...10' (L)	S/ 45.00	1	1	S/ 45.00	S/	45.00		
IT647	CABLE FRENO DE MANO MITSUBISHI CANTER HYUNDAI MIGHTY	S/ 65.00	1	0	S/ 65.00	S/	-		
IT887	SWITCH DE EMBRAGUE SONATA (ORIGINAL)	S/ 25.00	1	0	S/ 25.00	S/	-		
IT903	DISCO EMBRAGUE KIA K2700 9"1/2X22	S/ 90.00	1	0	S/ 90.00	S/	-		
IT922	SELLAGRIETA POLVO ABRO (CARTUCHOS)	S/ 5.00	2	0	S/ 10.00	S/	-		
IT923	RETENES VARIAS APLICACIONES AC1708E	S/ 12.00	1	0	S/ 12.00	S/	-		
IT924	SOPORTE CARDAN TOYOTA STOUT	S/ 80.00	1	0	S/ 80.00	S/	-		
IT925	SOPORTE CARDAN TOY HILUX 1KD-2KD REFORZADO	S/ 60.00	1	0	S/ 60.00	S/	-		
IT1221	TERMINAL LARGO KIA PICANTO i10 L/R	S/ 35.00	1	0	S/ 35.00	S/	-		
IT1286	BUJIAS PRECALENTADORAS MITS. L200 - 4D56 (12V)	S/ 30.00	1	1	S/ 30.00	S/	30.00		
IT1477	VALVULAS NISSAN E15	S/ 55.00	1	0	S/ 55.00	S/	-		
IT1478	VALVULAS NISSAN GA13	S/ 50.00	1	0	S/ 50.00	S/	-		
IT1598	BRIDA DE CARDAN TOYOTA HILUX	S/ 85.00	1	0	S/ 85.00	S/	-		
IT1667	CRUCETA 32X102 S/EXT. MITS CANTER (TWN)	S/ 30.00	1	0	S/ 30.00	S/	-		
IT1942	MANGUERA RADIADOR KIA RIO SUP.	S/ 14.00	1	0	S/ 14.00	S/	-		
IT1943	MANGUERA RADIADOR TOY PROBOX SUP	S/ 15.00	2	0	S/ 30.00	S/	-		
IT1944	MANGUERA RADIADOR TOY. COROLLA 2C SUP.	S/ 12.00	4	0	S/ 48.00	S/	-		
IT2062	DISCO EMBRAGUE NISSAN/DATSUN J15 8"X24	S/ 75.00	1	0	S/ 75.00	S/	-		
IT2089	AMORTIGUADOR DEL KIA RIO "L"	S/ 95.00	1	0	S/ 95.00	S/	-		
IT2091	FILTRO DE AIRE PARA KIA K-2700	S/ 15.00	1	0	S/ 15.00	S/	-		
IT2097	ESTABILIZADOR CREDOS FRT .. "L"	S/ 35.00	1	0	S/ 35.00	S/	-		
IT2100	DAEWOO - CORSA	S/ 45.00	1	0	S/ 45.00	S/	-		
IT2107	TERMINAL KIA BESTA R2	S/ 30.00	1	1	S/ 30.00	S/	30.00		
IT2116	TEMPLADOR CD17 GRANDE	S/ 40.00	1	1	S/ 40.00	S/	40.00		

ITEM	DESCRIPCIÓN	MUESTREO MENSUAL							
		PRECI	CF	CF.T	S./PÉRDIDA	CF	S./PÉRDIDA	CF	
IT35	BUJIA 13/16 1 ELECTRODO	S/ 6.00	0	5	S/	-	S/	30.00	
IT49	PERNO DE TRAPECIO TD27 35.5MM JAPAN	S/ 35.00	0	6	S/	-	S/	210.00	
IT60	ESTABILIZADOR NISSAN B12-13-14 POSTER	S/ 25.00	0	2	S/	-	S/	50.00	
IT61	PUNTA PALIER 21X19X42 NISSAN SUNNY. SENTRA	S/ 45.00	0	2	S/	-	S/	90.00	
IT68	RODAJE POLIN 82X110X22MM	S/ 120.00	0	4	S/	-	S/	480.00	
IT88	RODAJES 6 X 19 X 6	S/ 3.00	0	7	S/	-	S/	21.00	
IT97	BARRA CORTA D100	S/ 75.00	0	1	S/	-	S/	75.00	
IT111	RODAJE CONICO 45 5/47.5 X 100 X 25	S/ 140.00	0	1	S/	-	S/	140.00	
IT112	RODAJE CONICO	S/ 14.00	0	1	S/	-	S/	14.00	
IT146	FAJA	S/ 16.00	0	2	S/	-	S/	32.00	
IT147	FAJA ACANALADA	S/ 15.00	0	1	S/	-	S/	15.00	
IT148	RETENES VARIAS APLICACIONES 40 X 52 X 7	S/ 10.00	0	1	S/	-	S/	10.00	
IT149	RETENES VARIAS APLICACIONES 40 X 52 X 8	S/ 12.00	0	1	S/	-	S/	12.00	
IT531	RETEN CORONA MITS. CANTER	S/ 13.00	0	1	S/	-	S/	13.00	
IT588	TERMINAL KIA OPTIMA/CARENS 06'...10' (L)	S/ 45.00	1	1	S/	45.00	S/	45.00	
IT619	PASTILLA DE FRENO STAREX H100	S/ 50.00	0	1	S/	-	S/	50.00	
IT1286	BUJIAS PRECALENTADORAS MITS. L200 - 4D56 (12V)	S/ 30.00	1	1	S/	30.00	S/	30.00	
IT2086	FILTRO DE AIRE KIA SEPHIA 94...97	S/ 22.00	0	1	S/	-	S/	22.00	
IT2094	RACK 17X14X8MM KIA BESTA H/FINO	S/ 30.00	0	1	S/	-	S/	30.00	
IT2095	CUBO SINCRONIZADOR 3ERA-4TA KIA PREGIO	S/ 130.00	0	1	S/	-	S/	130.00	
IT2103	PUNTA PALIER 22X22X52 DAEWOO	S/ 40.00	0	1	S/	-	S/	40.00	
IT2107	TERMINAL KIA BESTA R2	S/ 30.00	1	1	S/	30.00	S/	30.00	
IT2110	RODAJE RUEDA DELT.SUZUKI APV 35X67X42	S/ 120.00	0	1	S/	-	S/	120.00	
IT2116	TEMPLADOR CD17 GRANDE	S/ 40.00	1	1	S/	40.00	S/	40.00	
IT2118	TERMOSTATO NISS. CD20 PRIMAVERA 20	S/ 65.00	0	1	S/	-	S/	65.00	
IT2127	TAPA DISTRIBUCIÓN NISSAN K24	S/ 35.00	0	1	S/	-	S/	35.00	
IT2128	TAPA DISTRIBUCIÓN KIA PRIDE	S/ 20.00	0	1	S/	-	S/	20.00	
IT2130	BOMBA DE AGUA NISSAN RD28-IV53	S/ 80.00	0	1	S/	-	S/	80.00	

Fuente: Empresa Distribuidora de Autorepuestos. Elaboración Los Autores.

### Anexo 3. Productos Estancados

PRODUCTOS	STOCK TOTAL	UNIDADES ESTANCADAS
TUERCA DE PIÑON DE ATAQUE HD65/HD78/COUNTY	16	2
SOPORTE AMORTIGUADOR NISS AD WAGON SENTRA B12/B13	18	5
TRAPECIO INF. NISS. PICKUP D22 98'.. (LH)	20	2
BOMBA DE AGUA NISSAN YDZZ	8	1
TRAPECIO INF. NISS. AD-B15 (LH)	12	1
BOCINA SUP BRAZO DATSUN 620/520	17	2
EJE LATERAL HYUNDAI MIGHTY 2.5T (78CM)	12	3
AMORTIGUADOR NS.DEL SANNY B13 "R"	17	3
AMORTIGUADOR RENAULT FLUENCE 2014 LH (ORIGINAL)	18	2
SOPORTE AMORTIGUADOR NISSAN B15	18	2
ROTULA SUP. HY. STAREX-GRACE-H100 (PELOTITA)	10	2
PERNO BARRA TORCIÓN NISS TD27	8	3
BOCINA TRAPECIO INF HYUNDAI ACCENT 99"	16	5
JEBE BARRA ESTABILIZADORA NISSAN NAVARA	14	2
YUGO CARDAN SCANIA CRUCETA 47M C/T	11	3
AMORTIGUADOR NISSAN SUNNY B12 POST (LH)	18	3
KIT SATELITES MITSUBISHI CANTER	19	1
BARRA DE TORCION DATSUN- NISSAN 82.5MM	13	3
AMORTIGUADOR DELANTERO NISSAN B 13 (LH)	14	4
BOCINA DE TRAPECIO HYUNDAI GRACE	16	1
JEBE DE BARRAS ESTABILIZADOR DATSUN	19	3
TRAPECIO INF. NISS. PATHFINDER 97'..04' TERRANO (RH)	14	5
TRAPECIO INF. NISS. AD-B15 (RH)	16	4
TRAPECIO INF. NISS. NAVARA 4X4 NEW (RH)	19	1
TRAPECIO INF. RENAULT KORES 08/QASHQAI 07'..XTRAIL (LH)	8	2
ROTULA INF. PORTER HYUNDAI	18	3
TRAPECIO INF. NISS. FRONTIER D22-XTERRA 4X4 NEW (RH)	10	3
TRAPECIO INF. NISS. FRONTIER D22-XTERRA 4X4 NEW (LH)	12	3
BOCINA TRAPECIO INF. KIA PICANTO	16	4
BOCINA DE NISSAN AVENIR CD20 18.5 X 50 X 38	11	2
RESORTE DELANTERO NISSAN AD 4X4	13	5
BUJIA 13/16 1 ELECTRODO	19	1
BENDIX ARRANCADOR DODGE	12	4
JUEGO PINES Y BOCINA 30M ISUZU CHINO	12	1
JUEGOS PINES 38M-B-42M	18	5
BUJIAS ROSCA CORTA 13/16	12	4
CRUCETA 49 X 195	14	2
CRUCETA MIXTA 22 X 74 S/F	18	1
ROTULA KIA RIO - HYUNDAI	13	3
REGULADOR FRENO CARRO AMERICANO	14	5
BRIDA DE BARRA TORCION NISSAN (ORIGINAL) (TRIANGULAR)	9	4
AMORTIGUADOR DELANTERO NISSAN B 13 (RH)	19	4
SOPORTE AMORTIGUADOR NISS AD NEW B15	8	1
ROTULA SUP. HY. SONATA/KIA OPTIMA	18	2
PERNO DE TRAPECIO TD27 35.5MM JAPAN	15	3
TRAPECIO INF. NISS. VERSA 12'...(RH)	18	4
TRAPECIO INF. NISS. QASHQAI/XTRAIL/RENAULT KOLEOS 08'...(RH)	8	1
ROTULA INFERIOR HYUNDAI H1 (KORENO)	10	5
BOCINA HYUNDAI STAREX (INF.)	14	2
BOCINA HYUNDAI STAREX (SUP.) 4 X 4	11	2
BOCINA DE TRAPECIO NISSAN DATSUN 18.5 X 81 X 41	8	2
ROTULA KIA SORENTO	11	2
JEBE BARRA ESTABILIZADORA NISSAN	17	2
ESTABILIZADOR NISSAN B12-13-14 POSTER	14	1
PUNTA PALIER 21X19X42 NISSAN SUNNY. SENTRA	19	2
BOCAMAZA DELT. TOY HIACE 5L	12	5
TAPA DISTRIBUCIÓN TOYOTA LAND CRUISER	17	4
RETENES VARIAS APLICACIONES	17	4
CRUCETA 30 X 80 S/AF	16	5
TERMINAL CARRO CHINO (LH Y RH) 18X16	13	1
CABLE CAJA CAMBIO TOYOTA COROLLA PETROLERO	8	4
TOPE DE CHASIS TOYOTA HILUX 2000 - 2005	12	5
RETEN DELANTERO DEL TOY. CALDINA 52X68X7/13MM	20	1
SOPORTE AMORTIGUADOR NISSAN B13	18	3
TRAPECIO INF. FRONTIER 4X4 (RH)	17	2
BOCINA DE TRAPECIO NISSAN FRONTIER 15MM X 70 X 40MM	14	4
SOPORTE AMORTIGUADOR HYUNDAI H1 STAREY STA FE 2007	11	2
RESORTE AMORTIGUADOR NISS. SENTRA B15	13	4
CRUCETA 42X120 S/EXT. (TWN)	15	1
RODAJE CONICO 55 X 120 X 29	20	2
JUEGOS PINES HINNO 40M	17	3
CRUCETA 49 X 15.7.5 C/TAPAS	17	1
BOCINA CIGÜEÑAL/PROPULSOR NISSAN TD27'..VARIOS	14	1
PINES Y BOCINAS 28MM BOC. 34MM MITS. CANTER	11	2
PINES Y BOCINAS 30MM BOC.36MM HYUNDAI HD72/78	17	4
CRUCETA 30X92 S/EXT. CHEVROLET/FORD	16	1
CONO DE RODAJE 82X127X37MM	20	5
PINES Y BOCINAS 38MM BOC.43MM CARRO CHINO	8	3
RODAJES 6 X 19 X 6	14	3

RODAJES 7 X 22 X 7	12	5
MIXTO EMBRAGUE 90M TANQUE LARGO	10	1
RODAJE CONICO PISTA	18	3
RESORTE NISSAN AD 4 X 4 POST.	13	5
RODAJE CONICO CONO	9	3
RODAJES 8 X 16 X 5	20	4
RODAJES 9 X 20 X 6	13	4
BARRA CORTA D100	20	1
JUEGO PINES 35M ASIA	9	5
PASTILLAS DE FRENO NISSAN AD	13	4
CRUCETA UNIVERSAL 24.5 X 62 S/AD	11	4
RODAJE CONICO 36 X 72 X 18.5/37	18	2
REGULADOR PRESION GASOLINA TOY COROLLA	20	4
REGULADOR PRESION GASOLINA TOY./HONDA/LEXUS	11	1
GUARDAPOLVO PALIER	13	1
GUARDAPOLVO	16	4
GUARDAPOLVO DE PALIER	12	3
ABRAZADERA DE PALIER CHICO	19	4
ABRAZADERA DE PALIER	13	1
CRUCETA 30 X 88 S/EXT.	10	5
RODAJE CONICO 45 5/47.5 X 100 X 25	11	1
RODAJE CONICO	14	5
ZAPATA DE FRENO KIA - MAZDA	16	1
AMORTIGUADOR 24" O/P	14	4
AMORTIGUADOR	20	3
PIN DE CORONA DATSUN J15	9	3
RODAJE CONICO 41X87MM	15	5
RODAJE CONICO 41M X 86M	14	5
RODAJE TO COROLLA 38X72X33/36	17	3
RODAJE RUEDA DELT. NISS. B13-AD/CALDINA 38X74X33/36	9	2
RODAJE RUEDA DELT. TOY. YARIS PROBOX 38X71X39	17	2
RETEN DE EJE DE LEVAS TOY. 1C-2C (NK0084)	18	5
RETEN COLA CAJA TOY. 38X58X11MM	14	2
RETEN CORONA TOY. 3L-HILUX 38X74X11/18MM	20	5
RETENES VARIAS APLICACIONES 39 X 47 X 7	20	1
RETENES VARIAS MEDIDAS 39 X 50.2 X8.5	20	4
RETENES VARIAS APLICACIONES 39 X 50.4 X 8.5 MM	18	5
RETENES VARIAS APLICACIONES 39 X 55 X 9	16	4
RETENES VARIOS 39.6 X 52 X 10/12	17	2
ALTERNADOR DELANTERO HONDA CIVIC 98/..."L"	9	2
ALTERNADOR DELANTERO HONDA CIVIC 98/..."R"	11	5
ALTERNADOR DELANTERO HYUNDAI SONATA 2000"	13	4
PUNTA PALIER 27X32X50 NISSAN PRIMERA	17	2
RETEN RUEDA POSTERIOR INTERIOR (155 X 172 X 14)	19	1
RETEN RUEDA POSTERIOR EXTERIOR (155 X 185 X 14)	10	2
RODAJE CONICO 62X100MM	11	1
COPA DE PALIER INT NISSAN NP300 FRONTIER 30*35*46	9	4
RODAJE CONICO 51 X 113	11	5
RODAJE CONICO 63.2M X 113	11	4
RODAJE CONICO 60M X 113	11	5
RODAJE CONICO 67X113MM	20	1
ASPA VENTILADOR TOY. 3L-CROWN (PALETA ANCHA)	12	4
ASPA VENTILADOR TOY. COROLLA 2E-4E (5 ALETAS)	11	5
RODAJE 72 X 110 X 20	19	2
FAJA	9	3
FAJA ACANALADA	15	5
RETENES VARIAS APLICACIONES 40 X 52 X 7	14	4
RETENES VARIAS APLICACIONES 40 X 52 X 8	14	5
RETENES VARIAS APLICACIONES 40 X 52 X 8.5MM	18	5
RETENES VARIOS 40 X 52/58 X 9	17	2
RETENES VARIAS APLICACIONES 40 X 52/62 X 8.5MM	19	5
RETENES VARIOS 40 X 54 X 7	17	5
RETENES VARIAS APLICACIONES 40 X 56 X 8	16	1
RETENES VARIOS ME 623281 A	11	5
RETENES VARIAS APLICACIONES 40/52 X 62 X 8.5	20	2
MUÑON "R" DATSUN 620	18	5
BOCAMAZA NISSAN	15	3
RODAJE TOPE MUÑON	20	4
PINES Y BOCINAS 25MM. NISSAN CIVILIAN	11	3
JUEGOS PINES NISSAN CIVILIAN 25M	17	4
ROTULA SUP. NISS. FRONTIER 4X4	13	1
ROTULA NISSAN VANELT R/L	20	4
RODAJE 60 X 21	13	4
TRAPECIO MITSUBISHI L200	11	3
RODAJE CHRISTER NEON 40X76X33	16	5
ACC. TIMON D300	15	1
ROTULA INF NISSAN SUNNY B11	14	3
ROTULA INF. NISS. TD27-FIERA 4X2	14	5
ROTULA INF. NISS. TERRANO-PATHFINDER	10	5
ROTULA INF. NISSAN CEDRIC	20	2

ROTULA INF. NISSAN VERSA-MARCH 16X35MM	20	5
ROTULA INF. RENAULT MASTER III (R )	10	1
ROTULA NISSAN FRONTIER INF	16	5
ROTULA NISSAN 720 - FIERA "R"	18	2
ROTULA INF. NISS. AVENIR TWN	17	4
ROTULA NISSAN	8	5
ROTULA NISSAN TIIDA INF.	12	5
ROTULA NISSAN - DATSUN	11	3
ROTULA NISSAN 720 - FIERA "L"	15	4
PUNTA CARDAN SCANIA	9	2
BOCAMAZA DELT.NISSAN SENTRA B13	19	1
BOCAMAZA DELT.NISSAN AD.00'-04' (40MM)	10	1
BOCAMAZA DELT NISS TIIDA /AD 06'...	10	3
DISCO FRENO NISSAN 9" 4H. VENTILADO	10	5
DISCO FRENO NISS. AD B15 9"1/2 4 H. VENTIL.	18	1
DISCO FRENO NISSAN 9 "3/4 4H VENTILADO	13	4
RODAJE NISSAN MAX PRIMERA 42X76X35/38	15	2
RODAJE NISSAN SENTRAL AD 38X74X33/36	15	3
RODAJE SONATA 90 X 80 X 34/36	8	1
RODAJE RUEDA DELT. TOY. YARIS 06'...13' 40X75X39	19	1
COLLARIN COASTER	17	1
COLLARIN COASTER HILUX - HIACE	11	3
RODAJE CAJA 40 X 90 X 25 C/S	14	4
COLLARIN EMBRAG. TOYOTA 18R	11	2
COLLARIN NISSAN DATSUN	12	3
RETEN 40X52X7MM	15	2
RETEN EJE LEVAS NISS SUNNY (NK0092)	8	5
RETEN DE NISSAN 40X56X8MM	12	4
RETEN 40X56X8/13.5	11	2
RETEN DE CIGUENAL DELT. TOY. 2C/3L 40X62X7MM	10	5
RETEN 40X65X20/56	13	3
RETEN 40X75X12MM	8	2
RETEENES VARIAS APLICACIONES 41 X 47 X 17	18	3
RETEENES VARIAS APLICACIONES 41 X 55 X 7/12	9	5
RETEENES VARIAS APLICACIONES 41 X 56 X 7	10	1
RETEENES VARIAS APLICACIONES 41 X 56.3 X 7	8	2
RETEENES VARIAS APLICACIONES 41 X 58 X 7	9	5
RETEENES VARIOS 41.3 X 53.95 X 6.4	16	4
RETEENES VARIOS 41.3 X 54.1 X 6.4	18	1
CALIPER DE FRENO NS.FRONTIER 4 X 2 LH	10	1
CALIPER DE FRENO NS.FRONTIER 4 X 2 RH	17	3
KIT PLANETARIOS TOY. HIACE- HILUX	17	1
PASTILLAS DE FRENO NISSAN FIERA	10	5
PASTILLAS FRENO NISSAN CARAVAN FIERA	10	2
PASTILLAS FRENO NISS. AD 2000- B15	14	1
PASTILLAS FRENO NISS. B11 (ORIGINAL)	11	1
PASTILLAS DE FRENO NISSAN MURANO - MAXIMA	11	5
PASTILLAS FRENO NISS. NAVARA	12	2
DISCO DE EMBRAGUE 12 X 14 HD-78 COUNTY INT. 35M	11	5
BOMBIN FRENO DATSUN DELT 1" (RH) SUP.	10	1
BOMBIN FRENO NISSAN CONDOR 1 3/8 "L" DELT INF.	19	5
BOMBIN FRENO DATSUN DELT 1" (RH) INF.	17	5
BOMBIN FRENO NISSAN CONDOR 1 3/8 "R" DELT SUP.	14	5
BOMBIN DE FRENO DELT. DATSUN (LH) SUP 1"	13	2
BOMBIN DE FRENO DELT. DATSUN (LH) INF. 1"	12	4
PIÑON Y CORONA TOY. HILUX 2KD POST. 43X11 (KOREA)	11	1
PIÑON Y CORONA TOYOTA DINA 14B 39 X 6	15	2
PIÑON Y CORONA TOY. HILUX 1KD DELT. 43X12 (KOREA)	9	1
PIÑON Y CORONA TOY. DYNA COASTER 43X8	8	1
PIÑON Y CORONA TOY. COASTER- HINO 45X8 C/BLANCA	16	1
BRIDA DE CORONA TOY HIACE 3L (27D.)	13	4
BRIDA DE CORONA TOY HIACE 5L (29D.)	8	2
PLATO EMBRAG. HY.TUCSON-KIA SPORTAG. 9"1/4 (ALTO)	14	1
PLANETARIO TOYOTA HILUX	20	1
PLANETARIO CORONA TOY HIACE / HILUX	19	5
SATELITE CORONA TOY. HIACE/HILUX JAPAN	14	5
COLLARIN EMBRAG. KIA K 2700	8	4
COLLARIN KIA PICANTO	20	1
COLLARIN EMBRAG. HYUNDAI 4D34	13	1
COLLARIN SONATA	19	3
COLLARIN EMBRAGUE HYUNDAI SANTA FE	16	4
COLLARIN EMBRAG. HIDRAUL. HY SANTA FE	20	1
HORGUILLA DE ARRANCADOR KIA PICANTO	12	2
COLLARIN K-2700	18	2
HORQUILLA DE EMBRAGUE HY. MIGHTY HD78	17	4
CABLE EMBRAGUE HY. EXCELL MITS (1.28 MTS) (TWN)	18	3
CABLE EMBRAGUE HY. EXCELL MITS (1.42 MTS) (TWN)	20	4
CABLE EMBRAGUE HYUNDAI SONATA	14	2
VACIO DE EMBRAG. 4" 2PER. HYUNDAI-COUNTY	12	4
BOMBIN EMBRAGUE AUXILIAR HYUNDAI HI	11	4

BOMBIN AUX. EMBRAGUE HYUNDAI MIGTY 7/8	20	2
BOMBIN AUX. EMBRAGUE HYUNDAI HD72-HD78 1"	10	4
BOMBIN EMBRAGUE HY. ELANTRA/AVANTE/ACCENT 94"...	19	4
RETEN DE TOY. HILUX 41X59X10/17MM	19	5
RETEN DE CORONA TOY. 1KD-2KD	14	3
RETENES VARIAS APLICACIONES 42 X 55 X 7MM	10	4
RETENES VARIAS APLICACIONES 42 X 55.2 X 7	15	5
RETEN RUEDA POSTERIOR CAMIÓN JAC (165 X 186 X 14)	8	1
TAMBOR DE FRENO TOY. COROLLA	15	3
TAMBOR FRENO POST. TOY HIACE 5L 09'...15' 6HCOS	13	5
TAMBOR FRENO POST. TOY. HIACE 5L 05'..09' 6HCOS	19	4
TAMBOR FRENO POST.TOYOTA YARIS 4HCOS	12	1
BOCAMAZA DELT. 4P. C/SENSOR	10	2
RODAJE NISSAN BLUE BIRD 42X76X35/38	15	4
RODAJE RUEDA POST .TOY HILUX 1KD	16	3
RODAJE RUEDA POST. TOY. HILUX 1GD/2GD 2016'... 42X82X40	20	3
RODAJE FOR TAURUS	10	4
RETENES 43 X 50 X 9	10	2
RETENES VARIAS APLICACIONES 43 X 52 X 10.3	11	1
RETENES VARIAS APLICACIONES 43 X 52 X 10.8	17	4
RETENES VARIAS APLICACIONES 43.4 X 52.2 X 10.2	12	3
RETEN RUEDA POSTERIOR (127 X 146 X 10) NISSAN	19	1
RETEN RUEDA POSTERIOR N7/F10 (160 X 188/192.5 X 30)	14	1
RETENES VARIOS NJ 182	20	1
TAMBOR FRENO POST. NISS. SENTRA B15 4HCOS	16	2
RODAJE EJE PROPULSOR HY 27 X 35 X 24	11	1
EJE DESLIZANTE MITSUBISHI 3.5	13	1
RODAJE AGUJA 73 X 29 HD 72	8	2
RODAJE CONICO 73M HD72	17	2
ROTULA SUP. TOY. HILUX 1KD 2KD CCR	14	4
TERMINAL TOY. CORONA SUP. R/L	9	1
ROTULA TOY. AVENSIS ALTIS 03"	12	1
ROTULA TOY. HILUX 1KD-2KD INF.	20	2
ROTULA INF. TOYOTA TERCEL LH	20	3
ROTULA TOY. TERCEL STARLET INF. (14X10M)	8	4
ROTULA TOY. COROLLA AE100 2C	13	4
ROTULA TOYOTA COROLLA 2C	15	5
ROTULA INF. TOY. CORONA 18R	8	3
ROTULA INF. TOY. HIACE 2L-3L	19	2
ROTULA TOY. COROLLA CARINA 83...87"	15	5
ROTULA INF. TOYOTA COROLLA/CORONA 87'...	11	1
ROTULA INF TOY.HIACE 2L/3L	9	2
ROTULA INF. TOY. HIACE 5L	16	5
ROTULA INF. TOY. HILUX ANT. 68'...	16	2
ROTULA INF. TOY. HILUX 4X2 72'...82'	16	1
ROTULA INF. TOY. HILUX ORIGINAL	14	4
ROTULA INF. TOY. CROWN 3PERN.	17	3
ROTULA TOYOTA CROWN INF.	20	5
ROTULA TOY. CAMRY VISTA ( BASTAGO 16)	11	3
ROTULA TOY. CAMRY/ VISTA 91"	9	1
ROTULA INF. TOY. HILUX 4X4 KOREA	10	3
ROTULA TOYOTA HILUX 88" 95"	8	3
ROTULA TOY. LITEICE	13	5
ROTULA TOY. CROWN SUP.	14	1
ROTULA SUP. TOY. HIACE-HILUX 84'...98"	14	2
ROTULA SUP. TOY. COASTER 3B	13	3
ROTULA SUP. TOY. 2L HIACE	10	3
ROTULA TOY. HILUX 4X3	10	1
ROTULA TOY.HILUX SUP. 4X2	10	1
BRONCE CAJA 3 PIEZAS 2DA Y3RA HYUNDAI MIGHTY	12	1
BRONCE MITSUBISHI CANTER 4D31/32/33	12	3
BRONCE HYUNDAI HD 78	13	2
BOCAMAZA DELT COMPLETA TOYOTA 5L/FOTON	17	5
DISCO FRENO TOY. HILUX 11"3/4 6H.	19	3
ESPACIADOR DE RUEDA TOYOTA	17	4
BOCAMAZA DELT. YARIS ENVIDIA 2014'	13	4
RODAJE TOY.MARK II 43X80 45/50	19	4
RESORTE AMORTIGUADOR FORD. FESTIVA KIA PRIDE POST.	16	4
RODAJE AGUJA 43X30X44	11	2
RETENES VARIAS APLICACIONES 44.4 X 54.1 X 4.8	11	4
ZAPATAS POST. DATSUN 720 82... (JGO)	17	4
PASTILLAS FRENO RENAULT SCENIC (ORIGINAL)	16	2
ZAPATAS F. NISSAN URVAN D21 (JGO)	15	5
ZAPATA DE FRENO NISSAN DONG FENG	18	4
BOMBIN DE FRENO POST. NISSAN URVAN 13/16	12	3
BOMBIN FRENO NISSAN URBAN E25 13/16	14	2
BOMBIN DE FRENO NISSAN POST 3/4	13	5
BOMBIN FRENO NISSAN FRONTIER 15/16	11	5
BOMBIN FRENO NISSAN 7/8	11	2
BOMBIN DE FRENO POST. NISSAN B15-AD 2000" 5/8	9	5

BOMBIN DE FRENO POST. NISSAN SENTRA B13 5/8	13	5
BOMBIN FRENO POSTERIOR NISSAN CARAVAN 5/8	19	2
BOMBIN FRENO NISSAN SENTRA B12 POST 11/16	10	4
BOMBIN FRENO POSTERIOR TRITON L200	16	5
SERVO NISSAN CONDOR FEG	16	5
AMORTIGUADOR 17" 3/4 O/O	13	5
AMORTIGUADOR O/O 19" 1/2 (1000)	11	1
CHUCK DE AIRE 5/16	12	3
ROTULA TOYOTA HIACE ANTIGUO	19	2
ROTULA KORANDA ISUZU	11	4
VACIO DE FRENO 9" 3PER. TOY. COROLLA	15	4
VACIO DE FRENO 10" 2PER. TOY. 1KD-2KD INCLINADA	19	1
VACIO. TOYOTA COROLLA 9" (2 PERNOS) 93X90MM	18	1
VACIO DE FRENO 9" 4PER. TOY. CARRO CHINO (VARIOS)	19	4
VACIO DE FRENO 9" 2PER. TOYOTA HILUX/HIACE 9/8 4P	19	4
VACIO DE FRENO 10" 2PER. TOY. HIACE 5L 10"	19	1
VACIO DE FRENO 9" 4PER. TOY. HILUX 3L	19	1
VACIO DE FRENO 9" 2PER. YARIS 2006 (PIN BAJO)	8	5
RODAJE CONICO 25M X 50M	18	4
CRUCETA CARDAN 44X126 S/EXT.	20	5
RETTENES VARIAS APLICACIONES 45 X 53 X 6.5/8	9	5
TERMINAL TOY. HIACE ANT.	8	4
TERMINAL TO. HILUX 2KD-1KD	18	3
TERMINAL TOY. HILUX 1KD-2KD	8	3
TERMINAL TOY. COROLLA 2C	16	5
TERMINAL TOY. TERCEL EL40/EL50	16	3
TERMINAL TOYOTA COROLLA 2C	20	2
TERMINAL TOY. YARIS COROLLA PROBOX	17	5
TERMINAL TOY. STOUT	18	4
ROTULA TOY.LITEICE	16	3
TERMINAL TOYOTA 3L	14	5
TERMINAL TOYOTA HIACE 3L (RACK 17M)	18	2
TERMINAL TOY. CORONA CARINA	11	3
TERMINAL TOY. DINA	20	4
TERMINAL CORTO TOY. CROWN 17X15	8	3
TERMINAL TOYOTA PRADO	19	3
TERMINAL TOY. CALDINA CORONA (L)	12	2
TERMINAL TOY. CALDINA CORONA (R)	16	1
TERMINAL TOY. COASTER	13	1
TERMINAL TOY. HILUX 4WD	17	4
TRAPECIO DELANT. C/ROTULA G/M DAEWOO	17	4
YUGO DE TIMON TOYOTA 14X17	14	3
TERMINAL TOY. CORONA	11	4
TERMINAL TOY. HILUX 4X4 (LARGO) 15X17MM	20	2
TERMINAL TOY. HILUX PICKUP 92"...98" (LARGO)	12	4
BRAZO PITMAN TOYOTA COASTER	15	4
TERMINAL TOY. CORONA 3T	10	4
TERMINAL TOY. CAMRY ESTIMA 00"...03"	15	2
RACK 14X14 COROLA-SPRINTER CORTO 6 3/4	14	1
RACK 14X14 (UNIVERSAL) TOY.COROLLA /YARIS/VARIOS	14	3
RACK DIRECCION TOYOTA HIACE 14 X 17	11	4
RACK 14X15 TOY. HIACE 5L (JAPAN)	13	2
AMORTIGUADOR DIRECCION TOYOTA HILUX TERMINAL / PUNTA	16	1
SWITCH SELECTOR CAJA SONATA	16	5
COLLARIN TOY COASTER	13	1
ACC.BOM. EMBRAGUE 3/4 NISS	12	3
BOMBIN FRENO TRITON POSTERIOR "L"	13	2
CABLE FRENO DE MANO TOYOTA HIACE 3X - 4Y "R "	17	4
CABLE CAJA CAMBIO TOY. COROLLA	15	5
CABLE FRENO DE MANO TOYOTA HIACE 3X - 4Y "L "	20	1
BOCINA DE BIELA RECTA 34MM X 37MM	20	4
RODAJE RUEDA POST COASTER	17	5
RODAJE MITS.L200 POST 40X80X44/45	10	5
RETEN RUEDA POST. EXT. MITS. CANTER (NK0110)	16	3
RETTENES VARIAS APLICACIONES 47 X 35 X 8	14	5
KIT SERVO TOY. CAMELL 8" 4H	12	3
VACIO DE FRENO 8" 2 PER. NISSAN FIERA/DATSUN 620-720	12	3
VACIO DE FRENO NISSAN 720/620 8" 2P	8	1
VACIO NISS. SENTRA 8" (2 PERNOS) DELGADO 65X85 MM	8	1
VACIO NISS. SENTRA B13 8" (2 PERNOS) 67.5X68MM	10	3
VACIO DE FRENO 9" 2PER. NISSAN PICKUP Z20/24 (VARIOS)	9	1
BOMBIN DE FRENO 2KD	16	2
BOMBIN DE FRENO POST.TOYOTA COROLLA 11/16 (LH)	9	3
BOMBIN DE FRENO POST.TOYOTA COROLLA 11/16 (RH)	18	1
BOMBIN DE FRENO TOYOTA TERCEL (R )	10	1
BOMBIN DE FRENO TOYOTA COROLLA	9	1
BOMBIN DE FRENO TOYOTA HILUX 13/16	16	1
BOMBIN DE FRENO TOYOTA TERCEL (L)	8	2
BOMBIN DE FRENO DAIHATSU	8	4
COLLARIN HONDA CIVIC	19	3



RETEN CORONA HILUX DOBLE 47X68X10/16MM	13	2
RETEN CORONA HILUX 1KD/2KD 47X80X10/16.5MM	18	1
RETENES VARIOS	16	3
AMORTIGUADOR DELT. TOY. COROLLA GASOLINERO (RH)	15	2
TERMINAL NISSAN FRONTIER CON CAÑA ORIGINAL	13	4
TERMINAL NISSAN B14-B15 (14MM RACK)	13	4
AMORTIGUADOR DELT. TOY. COROLLA GASOLINERO (LH)	10	2
TERMINAL NISS. FRONTIER 4X2 (CORTO) 15X18MM	8	1
TERMINAL NISSAN URVAN TD27	16	3
AMORTIGUADOR TOYOTA CORONA DEL (LH)	8	2
TERMINAL NISSAN 720 -D21 "R"	20	2
TERMINAL NISSAN B12-B13 (12MM RACK)	18	2
TERMINAL DIRECCION RENAULT MASTER III (RH)	9	3
TERMINAL NISSAN GLORIA-CEDRIC	15	1
TERMINAL NISSAN /DATSUN 720 CMTA LARGO	12	1
RACK NISSAN URBAN 14 X20 (20 X 20)	20	4
TERMINAL NISS. FRONTIER 4X2 (LARGO)	16	5
RACK 14X12 NISS. B13 MECANICA	10	1
RACK NISSAN TIDA	10	4
TERMINAL LARGO DATSUN R	18	3
RACK NISSAN FRONTIER 20X16MM	20	5
TERMINAL NISSAN JUNIOR R	17	2
TERMINAL NISSAN CEDRIC LARGO	9	1
AMORTIGUADOR 13 1/4 X 21 1/4 O/O CANTER/COASTER / HILUX/ NISSAN	13	2
BOCINA BRAZO GIRATORIO NISSAN FIERA D21 (BAQUELITA)	18	2
RODAJE CONICO 35 X 65 M	14	4
TERMINAL NISSAN JUNIOR LARGO L	12	2
TERMINAL CARRO CHINO 21 X 27 "L"	14	5
TERMINAL CARRO CHINO 21 X 27 "R"	10	3
TERMINAL FRONTAL NISSAN (LH)	13	1
TERMINAL NISSAN FRONTIER (NEW) ORIGINAL	19	4
TERMINAL NISS. FRONTIER/XTRAIL 4X4 (LH)	18	4
TERMINAL NISS. FRONTIER/XTRAIL 4X4 (LH)	12	1
TERMINAL NISSAN CIVILIAN L	11	1
SOPORTE AMORT TOY PROBOX YARIS DELT	13	2
SOPORTE AMORT TOY COROLLA ALTO	13	3
SOPORTE AMORT TOY COROLLA 1C-2C	20	1
SOPORTE AMORT TOY COROLLA 70...81',81...84',80...82'	17	2
SOPORTE AMORT TOY TERCEL 4P DELT	8	2
SOPORTE AMORT TOY CALDINA	14	4
SOPORTE AMORTIGUADOR TOYOTA CALDINA	9	5
SOPORTE AMORTIGUADOR TOY. YARIS-PROBOX	13	5
TRAPECIO TOYOTA HILUX 1KD - 2KD ( R )	12	5
TRAPECIO TOYOTA HILUX 1KD - 2KD ( L )	8	1
BOCINA TRAPECIO SUP. TOYOTA HILUX 1KD (CHICO)	18	3
BOCINA TRAPECIO SUP TOY HILUX 2KD/1KD (CHICA)	20	3
BOCINA TRAPECIO SUP. TOY HILUX 1GD/2GD (CHICA)	17	4
BOCINA SUP. TOYOTA 18R	11	4
BOCINA TRAPECIO SUP TOY HIACE 3L/5L (CHICA)	19	4
BOCINA TRAPECIO TOYOTA HILUX 1 KD	18	5
TERMINAL NISSAN CARAVAN "R"	16	1
TERMINAL DATSUN STANZA	8	5
BOCINA TRAPECIO INF TOY HILUX 2KD/1KD (MEDIANO)	11	2
BOCINA INF. MED. TOY. HILUX 1GD-2GD	15	4
BOCINA TOYOTA INF. COROLLA	15	4
BOCINA TOYOTA TERCEL COROLLA	14	3
BOCINA DE TRAPECIO TOYOTA CORONA	9	4
BOCINA TRAPECIO INF TOY HILUX 2KD/1KD GRANDE (MXCO)	11	5
BOCINA TRAPECIO INF TOY HILUX 2KD/1KD (GRANDE)	10	5
BOCINA TRAPECIO INF TOY HILUX 1GD /2GD (GRANDE)	12	1
BOCINA DE TRAPECIO TOYOTA COROLLA SPRINTER	15	4
BOCINA TOYOTA COROLLA	12	2
BOCINA TRAPECIO TOYOTA HILUX (INF.)	14	5
JEBE CONICO TOYOTA COROLLA CROWN	17	3
BOCINA DE TRAPECIO SUP. TOYOTA 18R	18	4
JEBE DE BARRA ESTABILIZADORA COROLLA	16	1
JEBE BARRA ESTABILIZADORA TOY. HIACE/LAND CRUISER	18	2
ESTABILIZADOR TOYOTA YARIS 12M	15	1
ESTABILIZADOR TOY. COROLLA 2C POST. (LH/RH)	18	2
ESTABILIZADOR TOY. CARINA/CALDINA POST. (LH Y RH)	19	1
ESTABILIZADOR TOYOTA COROLLA 02/08 RAV 401/12 (LH/RH)	13	4
ESTABILIZADOR TOYOTA AVENSIS/KIA RIO/HYUNDAI (LH/RH)	12	4
COLLARIN EMBRAG. MITSUBISHI-HY. STELLAR	20	4
COLLARIN MITSUBISHI HYUNDAI	10	1
COLLARIN EMBRAG. HYUNDAI EXCEL/LANCER-LIBERO	19	4
COLLARIN EMBRAG. NISSAN CD17/GA13	8	2
RETEN 48X62X7	15	3
RETEN RUEDA POST. TOY. HIACE 2L-3L 48X62X9/24MM	15	4
RETENES VARIAS APLICACIONES 49 X 35 X 6	16	5
SERVO DAEWOO ORIGINAL	17	2

SOPORTE CARDAN MITS./HY. MIGHTY 2.5T 35M	16	3
SEGURO COLLARIN MITS CANTER	19	3
TAPA ENFRIADOR ACEITE MITS CANTER POST. 4D30/31	17	3
BRIDA DE ENFRIADOR ACEITE MITS. CANTER 4D30/31 POST(TRIANG.)	8	4
CONDENSADOR DE TOYOTA 1 CABLE	17	1
CONDENSADOR DE TOYOTA 2 CABLES	20	2
CONDENSADOR DE NISSAN 2 CABLES	8	5
RODAJE RUEDA DELT. VOLSKWAGEN 39X68X37	15	3
PISTA DE RODAJE 50X62X14MM	8	2
RODAJE NISS. POST FRONTIER 42X80X38	19	5
RODAJE CORONA MITSUBISHI CANTER	8	2
RODAJE 50X82X22MM	17	3
RETENES VARIAS APLICACIONES 132819	15	2
TAPA DE DISTRIBUIDOR DODGE 6C	8	4
RODAJE CONICO 40X73MM	11	5
RODAJE CONICO 41 X 73.5 X 15/22	19	1
RODAJE FOR TAURUS 42X76X39	8	3
ROTULA SUP. MAZDA R/L	13	3
RODAJE 50 X 80	16	1
RODAJE CONICO 50 X 114.3	18	1
COLLARIN TOY YARIS 4A-5A	12	2
COLLARIN EMBRAG. TOYOTA 4A/5A YARIS	9	3
COLLARIN TOY YARIS	8	2
COLLARIN TOY CAMIONETA CERRADA	15	4
COLLARIN TOY STARLETH	10	4
REten RUEDA POST. NISS. URVAN	12	4
ROTULA INF. HONDA ACCORD 98'... 42MM (SB-6312)	8	2
CRUCETA 50X165 S/EXT. SCANIA L110	15	2
VACIO DE FRENO 9" 2PER. SUZUKI SWIFT	20	4
DISCO FRENO HYUNDAI ELANTRA 9"1/2 4H.	14	3
DISCO FRENO HY. ELANTRA 9"1/2 4H	13	3
MUÑON SONATA "R"	8	3
BOCAMAZA DELT. HYUNDAI 25D	9	2
BOCAMAZA DELT. HYUNDAI ELANTRA MOD. 27D (5P)	12	4
BOCAMAZA DELT.HYUNDAI EXCEL (38MM)	16	5
RODAJE CONICO 25 X 52 X 21	11	5
REten CORONA MITS. CANTER	17	2
AJUSTE PERNO TORCIÓN Z20/ Z24	16	2
ESTABILIZADOR NISSAN B13 DELT	20	3
AMORTIGUADOR KIA PICANTO DELT "L"	10	2
AMORTIGUADOR DELANTERO HYUNDAI ACCENT-KIA RIO 05'..."L"	13	4
AMORTIGUADOR DELANTERO HYUNDAI ACCENT KIA RIO 05 "R"	11	5
AMORTIGUADOR DELT. HYUNDAI HI "L"	11	4
JEBE BARRA ESTABILIZADORA HYUNDAI SANTA FE	20	4
JEBE BARRA STABIL HYUNDAI	11	5
JEBE BARRA ESTABILIZADORA HYUNDAI 2004	8	1
ESTABILIZADOR HY. SANTA FE 2000'..."KIA SORENTO 09" (LH)	15	1
ESTABILIZADOR i10- KIA PICANTO 13'...(RH)	12	3
ESTABILIZADOR KIA RIO ACCCENT (LYR)	14	4
ESTABILIZADOR CREDOS KIA "R"	19	3
ESTABILIZADOR HY. SANTA FE 2000'..."KIA SORENTO 09" (RH)	20	3
COLLARIN EMBRAG. DONGFENG-CARRO CHINO	13	5
COLLARIN EMBRAG. JAC. SUNRAY - CARRO CHINO	20	1
REten RUEDA DELT. NISSAN TD27 54X65X13MM	8	1
REten RUEDA DELT. TOY. TERCEL 54X66X7.5/10.5MM	14	4
REten RUEDA DELT. NISSAN TD27-URVAN 54X75/80X12/18MM	19	3
BOCINA TRAP. KIA CARENS	17	4
YUGO CARDAN MERCEDES 2219 SCANIA KIIZ 2220- VOLVO N10-N12	12	5
AMORTIGUADOR POST HY DEPORTIVO/4WD (LH)	16	4
AMORTIGUADOR POST HY DEPORTIVO/4WD (RH)	12	5
TOPE DE TRAPECIO DATSUN CMTA 620-720	15	3
BARRA ESTAB. TRAPECIO POST TUCSON-SPORTAGE	14	3
AMORTIGUADOR POST. HYUNDAI ACCENT/KIA RIO	18	1
AMORTIGUADOR NISSAN SUNNY B12 POST (RH)	20	3
ROTULA SUP. HY. PORTER STAREX	10	3
ESTABILIZADOR NEWEF SONATA	15	5
RESORTE HYUNDAI ACCENT POST	12	1
RODAJE CONICO 60M	11	3
RODAJE CONICO 55M X 100M X 245/35	16	3
RODAJE CONICO 50M X 93.5	17	3
AMORTIGUADOR 13 O/P FRONTIER (ORIGINAL)	19	1
AMORTIGUADOR 11 1/2 O/P FRONTIER REF.	14	5
AMORTIGUADOR POST. NISSAN NP300 O/O 23"3/4 (ORIGINAL)	18	4
AMORTIGUADOR POSTERIOR B15 (ORIGINAL)	15	2
AMORTIGUADOR POST. RENAULT NISSAN INF. 2011 AL 2014 (ORIGINAL)	9	2
AMORTIGUADOR POST. RENAULT LOGAN/SANDERO 2014 (ORIGINAL)	16	2
AMORTIGUADOR POSTERIOR B14 (ORIGINAL)	11	1
ESTABILIZADOR NISSAN NAVARA	14	1
ESTABILIZADOR NISS.URVAN NV350 "RH"	8	1
ESTABILIZADOR NISS.URVAN NV350 "LH"	11	2

RACK 16X14 H/CORRIENTE (12 '1/2 LARGO)	19	4
BRAZO PIGMAN HYUNADI	9	5
JUEGOS PINES 30M-BOCINA 36M	11	2
TERMINAL HYUNDAI	13	4
TERMINAL HYUNDAI SONATA	11	2
TERMINAL KIA PRIDE (L/R)	8	5
TERMINAL HY. ACCENT SEDAN AÑO 06'...11' (L)	17	1
TERMINAL HY. ACCENT HATCH 07'...11' (RH)	13	5
TERMINAL KIA PICANTO 2012" (LH Y RH)	20	2
TERMINAL KIA PICANTO 12" (L/R)	14	4
TERMINAL KIA SORENTO "L/R"	15	1
TERMINAL HYUNDAI TUCSON/KIA 04 - (LH)	12	2
TERMINAL HYUNDAI TUCSON/KIA 04 - (RH)	20	1
TERMINAL KIA OPTIMA/CARENS 06'...10' (L)	16	2
TERMINAL KIA OPTIMA/CARENS 06'...10' (R)	9	3
TERMINAL HY. SONATA NEW 06'...10' (LH Y RH)	20	2
TERMINAL HYUNDAI GRAND CARNIVAL	17	4
TERMINAL HYUND. EXCEL 94	20	5
BARRA HYUNDAI TERRACAN 01..06	15	5
TERMINALES C/CAÑA DE DIRECCIÓN HYUNDAI TERRACAN 01"...06"	16	3
TERMINAL DIRECCION HYUNDAI PORTER	18	4
TERMINAL HYUNDAI HD72/78 ( ORIGINAL)	15	5
TERMINAL HYUNDAI HD72/78 (LH)	14	4
TERMINAL MITS. FUSO 5TON (L)	17	2
TERMINAL FUSO 5TON-HD120 (TIPO CAMELLO) (LH)	19	1
TERMINAL HYUNDAI HD72/78 (RH)	14	4
TERMINAL MITS. FUSO 5TON (R)	8	5
TERMINAL FUSO 5TON-HD120 (TIPO CAMELLO) (RH)	19	1
RETEN RUEDA DELT. TOY. COROLLA 56X73X8/12.5MM	14	4
RETEN RUEDA NISSAN B13-CD17 56X74.2X10.3	19	4
RETEN 56X75X8/13MM	9	4
RETEN CORONA MITS. 4D34-HY. 56X99X10/34.5MM	12	4
ASPA VENTILADOR PERKINS FASE 4 6 ALETAS (METAL)	16	3
RACK 16 X 16 HYUNDAI SONATA	16	3
RACK 19X14 KIA PICANTO 2012"...	16	4
RACK 18X14 HY.HI-GRAND STAREX 10'1/4	18	1
RACK KIA PICANTO 12" 20X14	9	3
CRUCETA 32X92 S/EXT. (TWN)	14	5
RETTENES VARIAS APLICACIONES 58 X 72 X 9	16	3
RODAJE	15	2
RODAJE VOLSWAGEN GOL OPEL 34X66X37	17	1
PASTILLA FRENO HYUNDAI TUCSON 2005-2009 KIA (ORIGINAL)	20	2
PASTILLAS DE FRENO KIA SORENTO	20	5
PASTILLA FRENO HYUNDAI JAC REFINE-H100	16	1
PASTILLA DE FRENO STAREX H100	9	2
PASTILLA DE FRENO STAREX	9	2
PASTILLA DE FRENO HYUNDAI SANTA FE	20	2
BOMBIN DE FRENO DELT. HD78 3.5T (AMARILLO) C/PURG(LH)	18	4
CALIPER HUNDAI H1 (L)	11	3
CALIPER HUNDAI H1 (R)	9	5
BOMBIN DE FRENO DELT. HD78 3.5T (BLANCO) C/PURG.(RH)	13	2
ZAPATAS F. ACCENT 06'... (JGO)	14	3
BOMBIN FRENO HYUNDAI MIGHTY POSTERIOR 2.5	14	1
BOMBIN DE FRENO KIA PICANTO	13	5
BOMBIN DE FRENO HYUNDAI EXCEL	8	2
BOMBIN DE FRENO POST. HD78 3.5T (AMARILLO)C/PURG.(LH)	11	3
ZAPATAS FRENO KIA PICANTO	10	1
BOMBIN DE FRENO POST. HD78 3.5T (BLANCO)S/PURG.(RH)	19	2
BOMBIN DE FRENO POST. HD78 3.5T (BLANCO)C/PURG.(RH)	15	4
BOCINA (INF) HYUNDAI SONATA	16	1
VACIO DE FRENO "9/9" DUAL 2PER. HYUNDAI MIGHTY 3.5T	12	5
KIT MITS. CANTER HY. 11"	18	1
COLLARIN EMBRAGUE MITS CANTER	18	3
COLLARIN EMBRAG. HILUX 1KD 2KD	12	3
RETEN RUEDA POST. TOY.HILUX 1KD/2KD 58X70X7MM	8	1
VACIO DE FRENO 9" 2PER. KIA PICANTO	20	2
VACIO DE FRENO 8" 2PER. HY. ACCENT-EXCEL-SONATA-ELANTRA	16	4
FRENO MOTOR 5 TON. CHICO	16	4
FRENO MOTOR C/VALVULA FUSO-HINO...	18	3
FRENO MOTOR 5 TON. GRANDE	11	1
CABLE FRENO MANO GRAND STAREX "L"	14	5
CABLE FRENO MANO GRAND STAREX "R"	14	1
CABLE FRENO DE MANO MITSUBISHI CANTER HYUNDAI MIGHTY	9	2
CABLE CAJA CAMBIOS FUSO 5 TON.	18	1
CABLE FRENO MITSUBISHI FUSO 5 TON.	13	1
BOCAMAZA DELT. NISS URVAN NV350 50M ( TECHO ALTO)	11	5
FAJA	17	5
RESORTE AMORTIGUADOR FORD MUSTANG GT 05"-09" DEL.	14	4
RESORTE AMORTIGUADOR FORD MUSTANG GT 05"-09" POST.	16	2
RETTENES VARIAS APLICACIONES NOK	8	4

RODAJE 10X26X8MM	19	3
RODAJE 12X28X8MM	20	4
RODAJE 17X35X10MM	9	2
RODAJE 25X47X10MM	10	2
RODAJE 35X62X14MM	10	4
RODAJE 40X68X15MM	16	2
RODAJE 44X75X16MM	17	5
RODAJE CONICO 50 X 80 X 16	20	1
RODAJE 55X9018MM	20	3
RODAJE CONICO 65 X 100 X 18	10	3
RODAJE CONICO 40X77MM	14	3
RODAJE CONICO 43X78MM	15	3
CRUCETA 49.3X190 C/TAPAS (USA)	8	4
AMORTIGUADOR DAEWOO RACER BOTELLA	9	5
RODAJE 9X18X6MM	14	3
RODAJE 8X22X7MM	11	1
RODAJE SONATA 40X80X33/36	13	4
RODAJE 9X24X7MM	17	1
COLLARIN EMBRAG. JAC FOTON JMC ISUZU	13	2
COLLARIN EMBRAG. JAC FOTON JMC ISUZU	18	4
COLLARIN EMBRAG. FOTON - JAC - ISUZU	13	3
TEMPLADOR FAJA NISSAN/SUBARU	12	5
TEMPLADOR TOY 2L	9	4
TEMPLADOR LD20	10	2
COLLARIN EMBRAG.TOY. COROLLA 2C (4X4)	15	2
COLLARIN MITS FUSO 60X97	9	2
COLLARIN EMBRAG. FUSO 60MM X 97M	20	1
RETEN CORONA MITS. FUSO 60X103X10/34MM	15	4
RADIADOR	14	5
RODAJE POLIN 28X58X16MM	14	3
RODAJE 10X30X9MM	15	4
RODAJE CONICO 10 X 30 X 9	13	2
RODAJE CONICO 12 X 32 X 10	15	5
RODAJE CONICO 12 X 32 X 18	16	2
RODAJE CONICO 15 X 35 X 11	11	2
RODAJE CONICO 20 X 47 X 14	17	5
ASPA VENTILADOR NISSAN XTERRA / FRONTIER D21	14	3
RODAJE 25X52X15MM	13	1
RODAJE CONICO 25 X 52 X 15	12	4
RODAJE CONICO 30 X 62 X 16	16	1
RODAJE CONICO 35 X 72 X 17	19	3
RODAJE CONICO 40 X 80 X 18 C/S	9	5
RODAJE 40X80X18MM	20	5
RODAJE CONICO 40 X 80 X 18	19	1
RODAJE 45X85X19MM	9	4
RODAJE CONICO 15 X 86 X 19	12	4
RODAJE 45X85X19MM C/SEGURO	17	5
RODAJE 50X90X20MM	8	5
RODAJE 54X100X21MM	20	2
RODAJE 60X110X22MM	8	1
RODAJE CONICO 85 X 150 X 28	17	3
RODAJE CONICO 95 X 150 X 28	16	5
RODAJE CONICO 95 X 170 X 32	15	2
RODAJE CONICO 17 X 40 X 16	15	5
AMORTIGUADOR POST. VOLKSWAGEN AMAROK	12	5
RODAJES 9 X 26 X 8	11	5
RODAJE 9X26X8MM	20	3
COLLARIN CARRO CHINO	16	1
COLLARIN EMBRAG. CARRO CHINO	15	2
TEMPLADOR TOY HIACE 2L-3L	20	3
TEMPLADOR FAJA TOYOTA HIACE 2L-3L	16	1
TEMPLADOR FAJA TOY. 2C GRANDE	8	4
COLLARIN EMBRAG. NISSAN E15/CD20	19	3
COLLARIN EMBRAG. FUSO 62MM X 97M	12	1
COLLARIN DE MITS	8	2
RODAJE 28 X 68 X 18	12	5
RODAJE POLIN 27X67X18MM	11	5
RODAJE 32X75X20 (32203-C8010)	19	3
RODAJE CONICO 45 X 15 M	9	1
RODAJE CONICO 15 X 42 X 13	12	4
RODAJE CONICO 15 X 43 X 12	13	1
RODAJE 30 X 47 X 18	20	3
RODAJE 17X47X14MM	16	4
RODAJE CAJA 25 X 62 X 18	13	1
RODAJE CAJA 30X72X19	8	5
RODAJE CONICO C/S 35 X 80 X 21	14	2
RODAJE 35X80X21MM	11	3
RODAJE CAJA MITS. FUSO 35X80X21 C/SEG.	20	4
RODAJE CONICO 40 X 90 X 23	11	5
RODAJE CONICO C/SEGURO 40 X 90 X 23	8	5

RODAJE 40X90X22MM	17	3
RODAJE 45X100X25MM C/SEGURO	17	2
RODAJE 45X100X25MM	12	3
RODAJE 50X110X27MM	19	1
RODAJE 50X115X27	19	1
RODAJE 50X110X27	19	1
RODAJE 50X110X27MM C/SEGURO	16	3
RODAJE 54X120X30MM C/SEGURO	13	5
RODAJE CONICO RDA DELT VOLVO 66 X 136	10	1
RESORTE AMORTIGUADOR MAZDA 626 POST. 1995	10	3
RODAJE 45X120X29MM	17	3
AMORTIGUADOR DELANTERO TOYOTA HILUX 1KD 2KD	9	2
MIXTO EMBRAGUE 90MM LARGO	8	3
TERMO SWITCH TOYOTA 3A COROLLA STARLET	12	5
TERMO SWITCH TOYOTA 1S	16	2
RODAJE CARRETA	18	5
CABLE CAPOT NISSAN - DATSUN 620	10	1
TEMPLADOR FAJA NISS. SUNNY B11-B12	20	3
COLLARIN MITS FUSO	18	3
RETEN CORONA DE FUSO 65X113X10/29MM	20	1
RETEN DE CORONA DE HINO	17	1
COLLARIN EMBRAG. FOTON CARRO CHINO	19	2
METAL BANCADA J15 NISSAN	12	1
RETTENES VARIAS APLICACIONES 174230N	11	2
RODAJE CONICO 35M X 59M	9	2
RESORTE AMORTIGUADOR DATSUN 710 DEL.	17	5
COLLARIN EMBRAG. FOTON - FAW - YUEJIN	13	3
COLLARIN EMBRAG. HINO 300	12	1
RETEN RUEDA DELT. MITS. 68X90X12MM (NK0146)	18	4
RODAJE 12X24X6MM	12	4
RODAJE 15X28X7MM	17	5
RODAJE CONICO ALT 20 X 37 X 9	11	3
RODAJE 20X40X10MM	12	1
RODAJE 19X37X10MM	13	2
RODAJE 24X42X10MM	10	3
RODAJE 30X47X10MM	17	1
RODAJE 40X62X12MM	15	3
RODAJE CONICO 38M X 63M	13	1
FAJA ACANALADA	17	2
ABRAZADERA ACCER	14	1
MIXTO EMBRAGUE VARIOS 70MM	9	4
RETTENES VARIAS APLICACIONES 179470 P	11	3
CREMALLERA DIRECC. YARIS ENVIDIA 14...	16	2
ALTERNADOR DELANTERO DAEWOO TICO-CHERRY QQ"R"	18	5
ALTERNADOR DELANTERO DAEWOO TICO-CHERRY QQ"L"	19	4
AMORTIGUADOR DELANTERO HYUNDAI EXCEL R/L	9	3
BOCAMAZA DELT HILUX 1GD-2GD	14	4
TEMPLADOR NISS. CD20	8	5
COLLARIN EMBRAG. FUSO 70MM X 117M	20	2
RETEN RUEDA POST. MITS. ROSA CANTER (NK0148)	19	2
RETEN RUEDA DELT. MITS. CANTER 70X115X10/17	9	2
PASTILLA FRENO N300-VW GOLF	18	4
PASTILLAS FRENO NISS. CARAVAN FIERA	10	3
AMORTIGUADOR 20 1/2	9	5
PASTILLAS FRENO NISS. PRIMERA	19	3
RETEN RUEDA DELT. TOY. 1KD/2KD 73X89.5/98X7/15.8MM	15	3
RETTENES VARIAS APLICACIONES 189380V	17	4
PASTILLA DE FRENO MITSUBISHI DAIHATSU	17	1
CABLE BUJIAS HYUNDAI	12	2
CRUCETA CARDAN	15	1
PASTILLA DE FRENO NISSAN SUNNY - SENTRA	14	2
RETEN RUEDA POST. TOY. COASTER 75X108X10/19.5MM	13	5
PASTILLAS FRENO TOY. CORONA/TERCEL/CELICA	11	2
RODAJE RUEDA FOTON -DONGFENG 65 X 110M (33113)	10	1
CABLE ACELERADOR TOYOTA DINA	12	5
CABLE ACELERADOR TOYOTA COROLLA 1C-2C	10	1
CABLE ACELERADOR TOYOTA HILUX	10	2
DEFLECTOR Ó LAINA RUSTER (D-800)	8	3
CABLE FRENO DE MANO TOYOTA HILUX 1KD-2KD DEL.	14	3
PASTILLA DE FRENO KIA RIO - ACCENT 2017	9	2
PASTILLA DE FRENO KIA PICANTO 2012 - 2016	16	3
RETEN ALTERNADOR NISSAN 3101 (8 X 19 X 6.4)	8	4
EJE LARGO F600	18	3
PIÑON Y CORONA DATSUN ORIGINAL 37 X 10	11	3
CHAPA CONTACTO UNIVERSAL	14	1
SOPORTE MOTOR HYUNDAI MIGTY 2.5 "L/R"	13	1
AMORTIGUADOR MALETERA K16BZ	15	4
COLLARIN EMBRAG. JAC 1061 CARRO CHINO	17	4
COLLARIN JAC CARRO CHINO	14	5
CREMALLERA LUNA HY. ACCENT 95"...19 ( R )	17	3

RODAJE 62 X 32	13	5
BOYA TANQUE DE COMBUSTIBLE TOY HILUX U160 2KD	11	2
BOYA TANQUE DE COMBUSTIBLE TOY COROLLA AE110	9	2
BOYA TANQUE DE COMBUSTIBLE TOY COROLLA AE100	11	3
CABLE DE VELOCIMETRO TOY UNIV. 1.45MTS	15	5
CABLE DE VELOCIMETRO TOY UNIV. 1.80MTS	18	2
CABLE DE VELOCIMETRO TOY - VARIOS 4MTS	14	3
CABLE VELOCIMETRO UNIVERSAL TOYOTA HIACE CASTER 3.5 M	17	3
CABLE DE VELOCIMETRO TOY UNIV. 3.15MTS	16	5
CABLE DE VELOCIMETRO TOY UNIV. 3.5MTS	19	5
RODAJE CONICO 40 X 72 X 17	13	2
RODAJE 36X67X29MM	11	1
RODAJE 30 X 52 X 22	19	5
AMORTIGUADOR MALETERA NISSAN ORIGINAL	9	3
RETEN CIGÜEÑAL POST. TOY. 2L-3L. (NK0165)	8	1
RETEN CIGÜEÑAL POST. TOY. 2L-3L. (NK0166)	10	2
OREJA DE CARDAN F-700	14	3
OREJA DE CARDAN D-800	8	1
YUGO F-600	16	1
VACIO DE FRENO 9"8" DUAL 2PER. NISS NAVARA/NP300/FRONTIER	20	1
PUNTA DE CARDAN F-700	15	5
SEGURO SEGGER C15NQ	14	2
SEGURO SEGGER T49NQ	17	5
RETEN CIGÜEÑAL POST. NISS. TD27	18	1
RETENES VARIAS APLICACIONES 227202N	17	3
RODAJE CARDAN D300 35X72X17/25MM	19	1
RODAJE CARDAN D300 35X72X	8	4
SOPORTE CARDAN D300- F600 35MM (USA)	15	5
RODAJE CONICO 39 X 80 X 21/28	10	4
PASTILLA DE FRENO SUZUKI SWIFS 2006	15	5
RODAJE CONICO 40 X 80 X 21/27	16	4
SOPORTE CARDAN F600-D500 40MM (USA)	17	3
RODAJE CONICO 59 X 57 X 28	20	2
TERMO SWITCH TOYOTA 4E GASOLINERO	14	4
TERMO SWITCH TOYOTA 1C - 2C	20	4
ASPA VENTILADOR ISUZU NPR-NHR 6 PALETAS	8	5
ROTULA INF. CHEVROLET LUV 82'...	15	4
ROTULA INF. CHEVROLET LUV-ISUZU 72'...81'	16	4
ENFRIADOR DE ACEITE ISUZU/ CARRO CHINO 4JB1	13	3
DISCO EMBRAGUE 12X14 ISUZU NPR	16	3
DEFLECTOR Ó LAINA RUSTER (D-500/F-600)	16	2
SEGUROS DE EJE LATERAL 35MM	13	4
RODAJES AGUJAS 28 X 35 X 19.8	20	5
RODAJE EJE PROP.D300 40 X 90 X 20 C/S	13	1
RODAJE EJE PROP.D300 40 X 90 X 20	10	4
CRUCETA 57X144 S/EXT. (TWN)	16	3
CRUCETA 52X134 S/EXT. (TWN)	9	5
MIXTO EMBRAGUE VARIOS 90MM	14	2
RETENES VARIAS APLICACIONES 230100N	19	3
RODAJE TOY COROLLA NEW 40X74X42	13	4
RODAJE CAJA 30X80X21MM	13	3
RODAJE MITS LANCER 40x74x 33/36	18	4
RODAJE TOY YARIS 40X75X39	18	4
RODAJE CONICO 45 X 100 X 28	9	3
RODAJENTO CONFAT 32X72X45	12	4
BOCAMAZA DELT HILUX 1KD-2KD	18	1
TERMOSTATO TOY. HIACE 2L-3L 88°	12	2
CABLE BUJIAS TOY. 18R	10	2
CABLE BUJIAS TOY 4AG 91-96 C/GRAPA	8	3
CABLE BUJIAS TOY 1S-2S-3S	15	2
CABLE DE BUJIA TOY 4E/5E (JAPAN)	13	1
BOCINAS DE BALANCIN 18R TOY	8	3
RESORTE AMORTIGUADOR TOY. COROLLA POST. 1988	8	5
RESORTE AMORTIGUADOR TOY. CORONA POST. REF.	17	4
RESORTE AMORTIGUADOR TOY. CALDINA POST.	18	4
RETEN CIGÜEÑAL POST. TOY. 1C-2C-3C (NK0169)	19	1
RETEN CIGÜEÑAL POST. TOY. COROLLA	18	1
RETENES VARIOS 91205 - PC 8934	20	4
CHAPA DE LEVANTA LUNAS ELANTRA	10	1
CHAPA DE LEVANTA LUNAS SWITCH ASSY	14	4
SWITCH DE FRENO SONATA (ORIGINAL)	11	5
SWITCH DE EMBRAGUE SONATA (ORIGINAL)	18	1
COLLARIN EMBRAG. ISUZU FORWARD 800...1000	12	1
BRONCE CAJA NISSAN CIVILIAN FD35	19	5
VELOCIMETRO TICO -MATIZ-DAMAS-SPARK	11	4
RODAJE ALTERNADOR 15X35X13MM	20	3
RODAJE ALTERNADOR 15X43X13MM	13	4
RETENES VARIAS APLICACIONES ME061853	11	4
RETENES VARIAS APLICACIONES 242920N	20	5
RETEN RUEDA POST.MERCEDES 95X115X12MM	20	1

TRAPECIO INF. DAEWOO RACER RH/LH	18	4
AMORTIGUADOR CHEVROLET SAIL AVEO DELT "L"	12	5
AMORTIGUADOR CHEVROLET SAIL AVEO DELT "R"	12	1
ASPA VENTILADOR NISSAN TD27 (8 ALETAS)	13	1
ASPA VENTILADOR NISS. QD32T	14	4
DISCO EMBRAGUE HY. HD72-HD78 12"X14 (INT.38MM)	10	2
DISCO EMBRAGUE 13X16 NS. CONDOR	13	5
DISCO EMBRAGUE KIA K2700 9"1/2X22	15	3
PLATO EMBRAG. KIA K2700-HYUNDAI 9"1/2"	20	1
DISCO EMBRAGUE JAC/YUEJIN/CARRO CHINO 10"X10 (INT.35MM)	11	5
PLATO EMBRAGUE JAC 1061-YUEJIN 13 " ( DIAFRAGMA)	13	5
RETENES VARIAS APLICACIONES WB 250742	8	1
COLLARIN EMBRAG. FOTON CARRO CHINO 53X83.5X21 PLANO	10	1
COLLARIN EMBRAG. JAC CARRO CHINO 53X83.5X22 CONICO	15	1
BRONCE HYUNDAI ACCENT	19	2
CRUCETA 62 X 149 MM. S/AF	11	3
PASTILLAS FRENO SUZUKI SWIFT 2006"	10	5
CABLE BUJIAS TOY 18R	15	4
METAL DE BANCADA TICO STD	18	3
PASTILLAS DE FRENO HONDA ACORD	20	1
PASTILLAS DE FRENO MITSUBISHI GALANT	16	3
PASTILLA DE FRENO NISSAN SUNNY	17	2
BOMBIN EMBRAGUE HYUNDAI ELANTRA	13	3
PASTILLAS FRENO NISS. AVENIR	8	3
BACKUS Ó VACIO ALTERNADOR 4D31 MITS. CANTER	10	1
BOCAMAZA POST. MERCEDEZ SPRINTER	9	5
SELLAGRIETA POLVO ABRO (CARTUCHOS)	18	2
RETENES VARIAS APLICACIONES AC1708E	9	2
SOPORTE CARDAN TOYOTA STOUT	12	4
SOPORTE CARDAN TOY HILUX 1KD-2KD REFORZADO	15	3
SOPORTE CARDAN NISSAN 720	18	4
SOPORTE CARDAN NISSAN D21 ESCUDO	15	3
SOPORTE CARDAN NISSAN D21 Z20-24 ESCUDO	20	4
SOPORTE CARDAN NISSAN DOBLE ARO SD21	10	1
SOPORTE CARDAN L200	11	2
SOPORTE CARDAN MITSUBISHI CANTER	9	3
SOPORTE CARDAN MITSUBISHI FUSO (ALUMINIO)	14	3
SOPORTE CARDAN ISUZU CARRO CHINO S/B	8	1
SOPORTE CARDAN ISUZU 45MM	20	3
SOPORTE CARDAN H100- STAREX JAC REFINE	13	3
SOPORTE CARDAN YUEJIN 50MM CARRO CHINO	10	1
SOPORTE DE CARDAN JAC 32MM CARRO CHINO	12	3
SOPORTE CARDAN JAC C/BASE ANCHA	10	2
SOPORTE DE CARDAN DONGFEN CARRO CHINO	18	5
CABLE DE ACELERADOR TOY. 4E-5E	16	2
CABLE ACELERADOR NISS. CD17-CD20	19	5
CABLE DE ACELERADOR NISS GA13-GA15	12	1
CABLE ACELERADOR NISS. TD 27	9	5
VACIO DE FRENO 8"1/2" 2PER. CHANGE-N200-LIFAN	14	1
PASTILLAS DE FRENO HYUNDAI TUCSON, GALLOPER	14	4
PASTILLA DE FRENO TOYOTA HILUX	12	5
PASTILLAS DE FRENO KIA PRIDE , MAZDA	8	3
PASTILLA DE FRENO MITSUBISHI ECLIPSE, LANCER	8	2
PASTILLA DE FRENO SANTA FE	15	2
PASTILLAS DE FRENO HONDA ACORD/RANGE	20	1
RETENES VARIAS APLICACIONES AE2085E	16	5
RETENES VARIAS APLICACIONES AE2365E	20	4
CRUCETA 35.5 X 120 NISS / CONDOR 30 X 92	18	3
FILTRO DE AIRE TOYOTA CARMY, CELICA	20	4
FILTRO DE AIRE TOYOTA HILUX Y RUNNER	16	3
RETENES VARIAS APLICACIONES AH2342EO	14	1
AMORTIGUADOR VARIOS MODELOS	10	2
PASTILLA DE FRENO HONDA ACCORD 1800	17	2
BOBINA DE ENCENDIDO HYUNDAI ACCENT RIO 2010"	8	4
CABLE BUJIAS KIA RIO ACCET (NEW)	15	4
ARTICULACION M10 X M8 (LH)	13	5
ARTICULACIÓN M10 X M8 (RH)	11	4
ARTICULACIÓN M12 X M10 (RH)	15	1
ARTICULACIÓN M6 X M6 (RH)	8	4
BOCAMAZA DELT. KIA RIO	9	3
BOCAMAZA DELT. TOYOTA COROLLA 38MM	19	3
ABRAZADERAS 1/2"	11	3
ABRAZADERAS 1 "1/2"	17	3
ABRAZADERAS 1 "1/16	8	2
ABRAZADERAS 1 "3/4"	10	5
ABRAZADERAS 2"	9	3
ABRAZADERAS 2 "1/2	19	3
ABRAZADERAS 2 "1/4	19	4
ABRAZADERAS 3"	9	1
RODAJE RUEDA POST. NISSAN VERSA 25X55X48	14	5

RODAJE RUEDA POST. SUBARU LEGACY 38X65X48/52	18	4
RODAJE RUEDA MITS/ NISSAN 40 X 74 X 36	11	5
RELAY DE ALTERNADOR	18	3
FAJA ALTERNADOR	11	1
FAJA (11AV1450)	20	2
FAJA (1560)	9	2
FAJA DENTADA	8	2
RODAJE ALTERNADOR 10X30X11MM	18	3
RODAJES ALTERNADOR 10 X 23 X 11	13	5
RODAJES ALTERNADOR 10 X 27 X 11	10	4
BUJIAS PRECALENTADORAS HYUNDAI H1 SANTA FE (12V)	16	4
BUJIAS PRECALENTADORAS KIA SORENTO H1 (12V)	8	2
RETENES VARIAS APLICACIONES NOK B12254E	18	2
RODAJES ALTERNADOR 15 X 35 X 13	8	4
RODAJES ALTERNADOR 15 X 32 X 11	12	4
RODAJES ALTERNADOR 16 X 47 X 14	20	1
RODAJE ALTERNADOR TOY. HIACE - 1KD/2KD 15X46X14MM	10	2
RODAJES ALTERNADOR 17 X 47 X 18	10	4
RODAJES ALTERNADOR 17 X 47 X 24	9	1
DISCO EMBRAGUE 8X24	11	2
RODAJE CAJA 30X80X21	19	5
RODAJE CAJA 32 X 80 X 20	11	1
RODAJE CAJA 32 X 80 X 20 C/SEGURO	19	4
RODAJE POLIN 35X83X21MM	9	5
RODAJE HONDA CIVIC 35X72X34	20	1
PINES Y BOCINAS HINO-B055 35MM BOC.41MM	14	2
CONMUTADOR GA13 - GAIS	10	4
ZAPATAS F. HYUNDAI ACCENT, ATOS, VERSA (JGO)	10	4
RODAJES ALTERNADOR 8 X 22 X 11	12	3
RODAJES ALTERNADOR 8 X 23 X 11	20	3
BARRA CHICA DIRECCIÓN MIST. 4D31 (RH)	10	4
JUEGOS PINES 30M-BOCINA 34M	17	5
TAPA GRASERA TOYOTA COROLLA 46.2MM	8	1
TAPA GRASERA TOYOTA COASTER 69MM	11	3
TAPA GRASERA TOYOTA HIACE 50MM	19	3
TAPA GRASERA ASIA COSMOS 81.5MM	11	1
TAPA GRASERA MITSUBISHI 91MM	8	2
TAPA GRASERA TICO 47MM	20	4
TAPA GRASERA NISSAN AUTO TERCEL 40MM	20	1
VACÍO CHEVROLET N300 9" 2 PERNOS	17	5
VACÍO TOYOTA CARRO CHINO 9" (4 PERNOS)	14	4
VACIO DE FRENO 9"8" DUAL 4PER. MITS.-JINBEI	14	1
VACÍO HYUNDAI ACCENT EXCEL 8" 2PERNOS	17	3
VACIO DE FRENO 9"8" 2PER. DUAL HY. SONATA-K2700	20	2
VACÍO HYUNDAI 9/9 2PERNOS	12	2
VACÍA MITS L200 - L300	12	2
VACIO DE FRENO 8" 2PER. NISSAN SENTRA	18	1
VACIO DE FRENO 8" 2PER. NISS. SENTRA	12	3
VACIO DE FRENO 9" 2PER. TOY. COROLLA	11	2
VACIO DE FRENO 10" 4PER. TOY. HILUX 10"	8	4
VACÍA CHEV. SAIL 9"	20	3
VACIO DE FRENO 9" 2PER. TOY. YARIS	10	1
VACIO SUZUKI SWIFT 9"	10	2
VACÍA HYUNDAI 9/10" DOBLE	14	5
VACÍA MITS CANTER 2/4 10.5"	11	4
TAMBOR FRENO POST. MITS. L200 6HCOS	13	2
RETENES VARIAS APLICACIONES BH1581F	11	1
RETENES BH4902E	20	1
TERMINAL CARRO CHINO 18 X 20 "L"	18	1
TERMINAL CARRO CHINO 18 X 20 "R"	9	4
TERMINAL CARRO CHINO 16X18 HILO "L"	8	4
TERMINAL CARRO CHINO 16X18 HILO "R"	13	4
CRUCETA 32X93 S/EXT. CARRO CHINO	14	3
ROTULA SUPERIOR L200/300 17X14	9	2
ROTULA MITS.	18	4
PASTILLA DE FRENO TOYOTA 5L	8	3
PASTILLAS DE FRENO APVOG	19	1
BUJIA 5/8 2 ELECTRODOS (3967)	8	3
BUJIA ENCENDIDO 5/8 1 ELECTR.	16	5
ZAPATA DE FRENO TOYOTA COROLLA	13	5
ZAPATAS F.KIA K2700,H1 STAREX 97...07 (JGO)	17	4
ZAPATAS VAN APV (JGO)	18	1
BOCAMAZA DELT. DAEWOO MAGNUS 06'...	9	1
BOCINA DE TRAPECIO 10X46	20	1
BOCINA DE TRAPECIO 12.5 X 36-37	11	1
BOCINA DE TRAPECIO 12.5X43.5	20	1
BOCINA DE TRAPECIO 12X46	19	5
BOCINA DE TRAPECIO 12X50	18	4
BOCINA DE TRAPECIO 13.5X 33.5	15	2
BOCINA DE TRAPECIO 13.5X35	12	2



BOCINA DE TRAPECIO 13X34	19	1
BOCINA DE TRAPECIO 13X47	10	4
BOCINA DE TRAPECIO 13X48.5	13	5
BOCINA DE TRAPECIO 13X59.5	14	3
BOCINA DE TRAPECIO 15X42.5	15	2
BOCINA DE TRAPECIO 16.5X34.5	19	1
BOCINA DE TRAPECIO 16.5X40	10	3
BOCINA DE TRAPECIO 16.5X48.5	11	4
BOCINA DE TRAPECIO 16X29	16	5
BOCINA DE TRAPECIO 16X34	12	3
BOCINA DE TRAPECIO 16X40	12	1
BOCINA DE TRAPECIO 17X51	8	1
BOCINA DE TRAPECIO 18X35	19	3
BOCINA DE TRAPECIO 19.5X40.5	15	1
BOCINA DE TRAPECIO 19.5X44.5	10	3
BOCINA DE TRAPECIO 19 X33.5	15	3
BOCINA DE TRAPECIO 19X37.5	20	4
BOCINA DE TRAPECIO 20X35	10	5
BOCINA DE TRAPECIO 20X48	8	3
BOCINA DE TRAPECIO 21X37	12	1
BOCINA DE TRAPECIO 21X45	20	2
BOCINA DE TRAPECIO 22.5X36.5	19	2
BOCINA DE TRAPECIO 22.5X37.5	13	1
BOCINA DE TRAPECIO 22.5X42	15	5
BOCINA DE TRAPECIO 22X38	20	1
BOCINA DE TRAPECIO 22X42	15	5
BOCINA DE TRAPECIO 24X43	12	2
BOCINA DE TRAPECIO 28X46.5	11	2
BOCINA AMORTIGUADOR TOY. HILUX 2KD/1KD (14 X 35)	17	2
BORDES BATERIA (PLOMO)	11	5
MANGUERA BY PASS CANTER	17	2
PASTILLAS DE FRENO NISSAN PATHFINDER D21	16	3
RETEN BP-5752 E	18	5
BUJIA ENCEND. 13/16 1 ELECTRODO (6427)	15	1
SEGURO DE RODAJE	12	3
BOMBIN FRENO CANTER 1 1/8 POST A/P	11	3
BOMBIN FRENO CANTER 1 1/8 POST A/M	15	4
TAMBOR DE FRENO KIA K2700	13	4
TAMBOR DE FRENO B15 SENTRA	14	5
TAMBOR FRENO POST. TOY. COROLLA S/BOCAMAZA 4HCOS	9	5
COLLARIN EMBRAG. CHEVROLET SAIL N300	10	1
DISCO FRENO HY. H1 12" 6 HUECOS	18	2
RONDANA TIMON NISSAN 720	10	2
ZAPATAS MITSUBISHI LANCER,GALANT (JGO)	12	2
RODAJE DIRECCIÓN MITS. L200 32X38X20MM AGUJA	11	3
RODAJES AGUJAS 45 X 55 X 20	12	3
RODAJE AGUJAS 46 X 55 X 20	16	1
BOCINA AMORT. DELT. TOY HILUX 14X40X40MM	19	4
CABLE BUJIAS HY ACCENT (4 CABLES)	8	3
METAL DE BIELA NISSAN CD20 STD	15	3
CABLE BUJIAS KIA RIO	14	5
CABLE BUJIAS DAEWOO NEW	15	5
SOPORTE MOTOR PERKINS 4 CILINDROS POST.	17	1
SOPORTE MOTOR PERKINS 6 CILINDROS POST.	9	4
SOPORTE MOTOR DODGE D-300 DELT	19	3
SOPORTE MOTOR F600 CAMIONETA	16	4
SOPORTE MOTOR D500 POS C/PERNO	17	1
SOPORTE MOTOR D500 POS S/P	11	4
SOPORTE MOTOR ASIA TOPIC KIA	9	4
SOPORTE CAJA ASIA KIA	14	1
SOPORTE CAJA TOY COROLLA 1C 88'...92'	11	5
SOPORTE CAJA TOY 1700 ANT	11	5
SOPORTE MOTOR TOY HIACE GASOLINERO "L"	18	2
SOPORTE MOTOR TOY	17	1
SOPORTE MOTOR NISSAN FIERA ( Z-20 )	17	4
SOPORTE MOTOR URVAN NISSAN GASOLINERO	9	5
SOPORTE MOTOR NISSAN CARAVAN SD23	13	1
SOPORTE MOTOR NISSAN CARAVAN URVAN TD27 HOMY	8	4
SOPORTE CAJA NISSAN TD27	11	2
SOPORTE CAJA NISSAN CIVILIAN	19	2
SOPORTE MOTOR NISSAN CIVILIAN ED33	16	5
SOPORTE MOTOR NISSAN JUNIOR J15 - J18	13	4
SOPORTE CAJA NISSAN SUNNY	20	3
SOPORTE MOTOR DATSUN STANZA	12	1
SOPORTE CAJA DATSUN STANZA	14	3
SOPORTE MOTOR DATSUN DERECHO IZQUIERDO 620	11	4
SOPORTE MOTOR TOY 1800	16	5
SOPORTE MOTOR TOY HIACE 2L-3L	13	2
SOPORTE CAJA TOY HIACE 2L Y 3L	19	2
SOPORTE MOTOR TOY 1C POST	10	2

SOPORTE MOTOR TOY COROLLA L	9	2
SOPORTE TOY MOTOR COROLLA AE100 R 12361	8	3
SOPORTE MOTOR TOY COROLLA CARINA 95'	18	2
SOPORTE CAJA TOY	15	1
SOPORTE MOTOR TOY GASOLINERO	17	4
SOPORTE CAJA TOY 3L PLANCHA ANCHA	15	1
SOPORTE MOTOR KIA BESTA MAZALA	17	5
SOPORTE MOTOR HY EXCELL MITS	16	2
SOPORTE CAJA NISSAN CD17 CHICO	12	4
SOPORTE CAJA NISSAN CONDOR FD6	9	3
SOPORTE MOTOR NISSAN SENTRA CD17	12	1
SOPORTE CAJA NISSAN FIERA	16	1
SOPORTE MOTOR NISSAN SUNNY	18	5
SOPORTE MOTOR TOY 2C POST 3 PEINO	8	4
SOPORTE MOTOR DATSUN ANTIGUO	15	5
SOPORTE CAJA DATSUN 620-720 (J15)	19	1
SOPORTE MOTOR DATSUN 720	12	1
SOPORTE CAJA HILUX 4X2 92...97'	10	5
SOPORTE CAJA TOY HILUX SIMPLE	10	2
SOPORTE MOTOR NISSAN CD17 POST	10	5
SOPORTE MOTOR NISSAN CD20 POST	19	1
SOPORTE NISSAN DELT Q 615	20	3
SOPORTE PALANCA DAEWOO TICO	17	5
SOPORTE MOTOR TOY COROLLA TIPO CAMELLO	20	3
SOPORTE MOTOR TOY COROLLA 1C ALUMINIO	18	4
SOPORTE MOTOR NISSAN CD17 ALUMINIO DELT	8	2
SOPORTE MOTOR ASIA COSMOS	15	1
SOPORTE MOTOR TOY COROLLA 2C-2E	11	4
SOPORTE MOTOR POST PERKIN C/ GUIA	11	2
SOPORTE MOTOR NISSAN FIERA DOBLADO ( Z-20 )	19	5
SOPORTE MOTOR NISSAN FIERA POST ( Z-20 )	17	5
SOPORTE MOTOR TOY COROLLA CALDINA ALTO BAJO	16	4
TAPA RADIADOR GRANDE	8	5
SOPORTE MOTOR TOY COROLLA 2C	20	3
SOPORTE MOTOR MITS HYUNDAI	8	5
SOPORTE MOTOR NISSAN FD6	15	5
SOPORTE MOTOR NISSAN CONDOR DELT	20	1
SOPORTE MOTOR TOY COASTER DYNA POST	18	5
SOPORTE MOTOR HYUNDAI PORTER MITS ALTO	9	3
SOPORTE MOTOR HYUNDAI PORTER MITS BAJE	14	1
SOPORTE NISS Q 615 ALUMINIO DELT	19	5
SOPORTE MOTOR HYUNDAI HI	8	3
SOPORTE CAJA CHEVROLET OPEN	13	1
CABLE FRENO MANO DELT. COROLLA	10	5
DISCO EMBRAGUE 9X10 FORD TAURUS	9	4
TERMINAL KIA PICANTO 2014" (LH Y RH)	12	2
SILICONA GRIS	14	2
CABLE ACELERADOR TOYOTA 22R (ANTIGUO)	13	4
CABLE ACELERADOR NISSAN B15	17	5
CRUCETA 25X63 S/EXT. CHEVROLET N300 (TWN)	11	2
CARBURADOR DE FIAT	16	4
CARDANCITO DE TIMON VOLVO	19	1
CASTILLO COMPLETO TOY. HIACE 5L	17	1
METAL DE BIELA NISSAN L16-L18 0.25 0.50 1.50	9	5
METAL DE BIELA TOY. 8R 0.75	10	1
METAL DE BIELA MITS. 4G30/4G21 STD	12	1
METAL DE BIELA NISSAN TD25-TD27	17	3
METAL DE BIELA TOY. 3T STD	19	5
METAL DE BIELA TOY. 20R 0.5/0.75/1.0/1.5	17	3
METAL DE BIELA HONDA EE 0.75	16	2
METAL DE BIELA MAZDA HA 0.25	20	5
METAL DE BIELA MITS. G11B STD	19	3
METAL DE BIELA NISSAN CA16-CA18 SANTA	14	4
METAL DE BIELA NISSAN E13,E15 0.50	15	2
METAL DE BIELA NISSAN GA13 0.50/0.25	20	2
METAL DE BIELA NISSAN CD20 0.50	16	5
METAL DE BIELA TOY. 1A/3A STD/0.25	13	3
METAL DE BIELA TOY. 1S-2S-3S STD/0.25	19	3
METAL DE BIELA TOY. 1L-2L STD/0.25	15	5
METAL DE BIELA TOY. 1Y STD	13	2
METAL DE BIELA TOY. 1C 0.75	15	2
METAL DE BIELA TOY. 2A-3A 0.75	12	5
METAL DE BIELA TOY. 2L-T 0.25/0.50	12	4
METAL DE BIELA TOY. 4K-5K 0.25	8	4
METAL DE BIELA TOY. 1C-2C STD/0.25	19	5
METAL DE BIELA TOY. 3E STD	16	3
METAL DE BIELA TOY. STD 1C/2C	19	5
METAL DE BIELA TOY. 1N STD/0.10	13	1
METAL DE BIELA TOY. 1N-T STD/0.25	19	2
METAL DE BIELA ISUZU 4FC STD	18	3

METAL DE BIELA MITS.6DR5 0.25	14	4
METAL DE BIELA MAZDA WL STD	19	5
METAL DE BIELA NISSAN FD6 0.25/0.50	10	5
ROTULA SONATA EF INF.	14	5
TERMINAL LARGO KIA PICANTO i10 L/R	15	3
ROTULA SANGYON KYRON DELT. SUP	9	4
ROTULA S/HILO 20 X 40 LANCER MOD	17	1
ROTULA L300 MITS.	10	3
ROTULA INF. NISS. LAUREL/BLUEBIRD 40MM	9	3
ROTULA INF. NISS. FRONTIER 4X4 C/TUERCA (40160-2S601)	9	3
CAÑA BOBINA NISSAN QG13/15	18	1
CAÑA BOBINA NISSAN TIDA	17	3
CONMUTADOR TOYOTA HILUX	9	3
CONMUTADOR NISSAN DATSUN	8	5
CONMUTADOR TOYOTA 6R	13	2
CUELLO DE CIGÜEÑAL TOPES DE BANCADA /CARRO AMERICANO	15	3
PASTILLAS FRENO MITS. L200 NEW	17	1
PASTILLAS FRENO SUZUKI ALTO	18	5
TERMINAL DAEWOO LEGANZA	19	4
TERMINAL DAEWOO DAMAS	10	2
TERMINAL KIA TRADE (L) MAZDA	10	3
TERMINAL KIA TRADE (R ) MAZDA	14	4
TERMINAL 14 X 17 HILO KORANDO	8	1
TERMINAL 14 X 12Ø L-300 MITS	12	4
TERMINAL NISS. FRONTIER/XTRAIL 4X4 (LH)	13	3
TERMINAL RAV4 "L" 06'...	18	1
TERMINAL RAV4 "R"	20	3
TERMINAL TOY. CORONA 18R (L)	18	1
TERMINAL TOY. CORONA 18R (R )	20	1
FILTRO GASOLINA CHRYSLER/D060E	20	1
ESTABILIZADOR HYUNDAI ACC.	10	2
CORNETA DE DOS DE 12 V MUSICAL	17	2
CORNETA DE TRES DE 12 V MUSICAL	16	2
TANQUE UNIVERSAL AGUA PLUMILLAS 120	10	5
CORNETA 2 12V/24V CROMADO	11	1
CLAXON RETROCESO 12V/24V	11	4
TANQUE DE RESERVA UNIVERSAL (TWN)	9	1
TANQUE DE RESERVA NISS. FIERA D21 (TWN)	9	4
TANQUE DE RESERVA TOY. COROLLA 93' (TWN)	20	5
TANQUE DE RESERVA TOY. HILUX 1KD-2KD (TWN)	20	5
PASTILLAS FRENO MITS. L200 DAKAR	15	1
ESTABILIZADOR DELT. HYUNDAI MINIVAN	12	5
TERMINAL KIA HYUNDAI TERRACAN	14	4
ESTABILIZADOR HY. SONATA N-300	9	2
TERMINAL KIA CARENS	11	5
TERMINAL SSANGYONG DAEWOO	8	2
TERMINAL SSANGYONG ACTYON	13	2
ESTABILIZADOR MITS. L200/MONTERO (LH) (MR374521)	16	1
ESTABILIZADOR MITS PAJERO MONTERO	13	5
ESTABILIZADOR MITS L-200	18	1
ESTABILIZADOR TOYOTA RAV4	13	2
TANQUE DE RESERVA NISS. B12-B13 (TWN)	20	4
DISCO EMBRAGUE HY.H100/PORTER/MITS. 9"1/2X23	19	1
DISCO EMBRAGUE 9 1/4X20X22.40	8	2
BOCINA DE LEVAS TOYOTA 3B-13B	15	3
CINTURON SEGURIDAD (2 PUNTAS)	14	1
CONECTORES 2 PINES (MACHO)	8	5
CONECTORES 3 PINES (HEMBRA)	11	2
CONECTORES 3 PINES (MACHO)	11	1
CONECTORES 4 PINES (HEMBRA)	9	1
CONECTORES 4 PINES (MACHO)	15	4
CONECTORES 6 PINES (HEMBRA)	14	3
CONECTORES 6 PINES (MACHO)	16	5
CONECTORES 8 PINES (HEMBRA)	15	4
CONECTORES 8 PINES (MACHO)	9	3
BUJIAS PRECALENTADORAS CD17 (12V)	12	2
BUJIAS PRECALENTADORAS CD20 (12V)	13	4
BUJIAS PRECALENTADORAS QD32 (12V)	11	4
BUJIAS PRECALENTADORAS RD28 (12V)	16	5
BUJIAS PRECALENTADORAS MITS. L200 - 4D56 (12V)	11	3
BUJIAS PRECALENTADORAS NISSAN NAVARA YD25 -NR300	8	1
BUJIA INCAND. NISS URVAN ZD30 (JAPAN)	14	1
CRUCETA VOLVO SCANIA 49 X 190	12	3
CRUCETA 50 X 164	17	5
BOCAMAZA DELT. NISSAN URVAN E25	13	3
ROTOR MITS. FORD MAZDA DODGE	8	1
RACK 17X14 KIA BESTA-MAZDA H/FINO	17	5
RACK 16X14 NISS.CARAVAN TD27 H/FINO	15	3
RACK 14X14 CORTO	20	5
ZAPATAS NISSAN CD17 (JGO)	20	4

RESORTE AMORTIGUADOR CARRO AMERICANO 6 VUELTAS	20	4
GUIA DE VALVULA MAZDA F8	10	4
COLLARIN TRACTOR	16	5
COLLARIN EMBRAG. 52MM (PLANO)	17	4
COLLARIN 55M PLANO	11	5
DISCO EMBRAGUE 8" TOYOTA 2E YARIS (31210-12180)	10	1
PLATO EMBRAG. TOY. HIACE 2L 9"	10	1
PLATO EMBRAG. TOY. HIACE 3L-5L 9'1/4"	19	5
PLATO EMBRAG. TOY. COROLLA 2C 9"	18	2
PLATO EMBRAG. TOY. YARIS 1NZ-2NS 8'1/2"	8	5
PLATO EMBRAG. TOY.HILUX 2KD 10'1/4"	16	3
PLATO EMBRAG. TOY. HILUX 1KD 11"	13	3
PLATO EMBRAG. TOY. HILUX 1GD-2GD 11" REF.	14	3
CREMALLERA VOLANTE CARRO CHINO 128D	8	4
NISSAN AD WAGON YII NEW 22X22X52MM	18	2
PUNTA PALIER 22X22X52 DAEWOO RACER	9	2
PUNTA PALIER 23X19X48 NISSAN MARCH	9	1
MITSUB. LIBERO 26X23X43MM	10	3
30X33X69MM	8	4
CABLE VELOCIMETRO TOYOTA HILUX 1.80 MTS	14	2
DISCO FRENO 10"3/4 (5HUECOS) SOLIDO	13	1
PASTILLAS FRENO NISS. PATROL 2004	13	1
PASTILLAS DE FRENO NISSAN PATROL 04'	8	3
PASTILLA DE FRENO NISSAN URVAN, CARABAN	12	5
PASTILLAS FRENO TOY. YARIS COROLLA	19	2
PASTILLAS FRENO TOY HIACE 3L-5L	19	4
PALIER NISSAN BLUE BIRD 27 X 23 X 56	13	3
TAPA DISTRIBUCIÓN NISSAN Z20	14	4
PASTILLAS FRENO TOY. COROLLA 2C-TERCELL	15	3
PASTILLA DE FRENO TOYOTA COROLLA TERCEL	18	2
PASTILLA DE FRENO TOYOTA COROLLA	10	4
PASTILLA FRENO TOYOTA HIACE - HILUX 2L	14	3
PASTILLAS FRENO NISSAN CARAVAN DOBLE PISTÓN	18	3
ZAPATA DE FRENO NISSAN NAVARA ORIGINAL	10	4
ZAPATA DE FRENO NISSAN NP300 NAVARA ORIGINAL IY25 NISSAN	18	2
PASTILLAS DE FRENO HYUNDAI SONATA - ELANTRA	11	5
PASTILLAS FRENO HY. SONATA-ELANTRA	20	5
PASTILLA DE FRENO	14	4
PASTILLAS FRENO NISSAN B13	18	4
RODAJE 40 X 90 X 26	20	2
RODAJE RD.POST 5L 40 X 94 X 26/31	8	2
PASTILLAS FRENO TOY. PRIUS CELICA - CARRO CHINO	15	3
PASTILLAS FRENO TOY. PROBOX YARIS	11	2
AMORTIGUADOR 20" O/P	15	3
BUJIAS CONICA 13/16 ROSCA CORTA	13	4
DISCO FRENO 9 "3/4 4H SOLIDO	10	4
PASTILLA DE FRENO TOYOTA HILUX 1KD-2KD	10	2
PASTILLAS FRENO TOY. HILUX 1KD 2KD GFK	9	4
BOCAMAZA DELT. LANCER, CARISMA, GALANT	18	2
RODAJE RUEDA POST.DAEWOO DAMAS 28X58X42MM	9	2
RODAJE RUEDA POSTERIOR MITS. MIRAGE 2016'... 28 X 58 X 48	12	3
RODAJE TO COROLLA TERCEL POST 28X61X42	14	1
RODAJE RUEDA DELT DAEWOO SAIL 34X64X37	20	5
RODAJE RUEDA POST. VOLSKWAGEN 34X66X37	18	5
RODAJE SUZUKI VALENO 35X62X31	11	4
RODAJE TOY CAMRY 35X64X37	12	5
RODAJE TOY CAMRY 30X63X42	18	5
RODAJE TOY STARLET DELT 3868X30/38	19	1
RODAJE FIAT FIORINO 35X72X33	17	2
RODAJE TOYO.NISS. ISUZU 35X72X31/33	19	1
RODAJE RUEDA DELT. KIA PICANTO 36X66X35	15	4
RODAJE SUZUKI ALTO 36X68X33	16	2
RODAJE HONDA CIVIC 35X72X33	10	2
RODAJE RUEDA DELT. RENAULT LOGAN-SANDERO 37X72X37	12	4
RODAJE TOY TERCEL 38X71X30/33	13	2
RODAJE DATHATSU 38X70X38	9	3
RODAJE RUEDA DELT. TOY. COROLLA 38X72X33/36	18	4
RODAJE RUEDA DELT. TOY.TERCEL 38X71X30/33	17	3
RODAJE SUZUKI VALENO	13	2
RODAJE RUEDA DELT. SUZUKI SWIFT NEW 40X72X36	16	2
RODAJE RUEDA DELT. SUZUKI BALENO 40X72X33/36	15	5
RODAJE RUEDA DELT. NISS. AD NEW-MITSUB. 40X74X36	12	5
RODAJE HONDA PRELUDE 42X78X38/41	11	1
RODAJE PEUGEOT RENAULT 42X84X39	18	1
RODAJE NISSAN XTRAIL POST 43X79X45	9	3
RODAJE HONDA LEGENDE 44X84X42/40	13	3
RODAJE HONDA LEGENDE 44X84X40/42	13	2
RODAJE RUEDA HY SONATA DELT 45 X 84 X 39/41	13	3
RODAJE HYUNDAI KIA MITT 45X84X41/39	12	5
RODAJE RUEDA DELT. SONATA/KIA OPTIMA 45X84X39/41	15	2

RODAJE RUEDA POST. HY. SONATA 45X84X41/39	17	4
RODAJE TOY LEXUS.. 45X86X45	14	3
RODAJE HYUNDAI SONATA N20 45X87X39/41	9	1
RODAJE FOR MON DEO 40X76X28/33	9	2
BOCAMAZA POST TOYOTA YARIS -PROBOX	15	2
BOCAMAZA DELT 5P. (25MM INT)	9	1
BOCAMAZA DELT. 4P. C/ROD. 4 PERNOS C/HILO	14	4
RODAJES AGUJA RUD.DIR.TOY HILUX 30X37X20	17	1
TAPA DISTRIBUCIÓN TOYOTA HILUX 22 R.	18	2
TAPA DE DISTRIBUCIÓN TOYOTA STAILET	9	4
TAPA DE DISTRIBUCIÓN TOYOTA COROLLA	13	3
TAPA DISTRIBUCIÓN CHEVR. LUC	13	2
TAPA DISTRIBUCIÓN NISSAN PICK UP 90'... 93	13	2
BRONCE TOYOTA HILUX	20	2
BRONCE TOYOTA COROLLA 4E-5E	20	4
BRONCE TOYOTA COASTER DYNA	8	2
BRONCE TOYOTA	15	4
BRONCE NISSAN FD6	8	2
BRONCE TOYOTA HIACE	18	3
BRONCE TOYOTA 4Y - 3L	14	1
BRONCE MITS. HYUNDAI	16	1
BRONCE MITSUBISHI	9	2
BRONCE MITS. GRACE - EXCEL	18	2
BRONCE MITS. 4D55 - 4D56	20	1
BRONCE HYUNDAI PORTIER GRACE	10	2
BRONCE DAEWOO RACER CIELO	13	3
BRONCE DAEWOO RACER	18	1
BRONCE NISSAN SD22 - SD 25	9	1
BRONCE NISSAN TD27 720	8	4
BRONCE NISSAN SUNNY CD17	15	3
BRONCE NISSAN TD27 RETO	11	2
BRONCE NISSAN TD27 720	18	2
BRONCE NISSAN ED33	18	5
BRONCE NISSAN TD27 NEW	19	1
BRONCE NISSAN FD6 - FE6	18	1
BRONCE NISSAN UDFE 6 CHICO	20	2
BRONCE NISSAN TD27 RANURA	15	5
BRONCE CAJA NISS ED33 1ERA Y 2DA (TWN)	19	5
BRONCE FD 35	19	4
BRONCE NISSAN QD32	20	3
BRONCE ASIA 2700/3000	17	3
BRONCE ASIA COMBI	19	2
BRONCE KIA BESTA	15	4
BUJIA 5/8 ROSCA DELGADA CHEV. SAIL/SUZUKI ALTO (3932)	17	1
RODAJE AUDI SEAT-ROVER BWD 34X68X42	11	4
TEMPLADOR FAJA TOYOTA 3E	9	1
RODAJE RUEDA POST TOY. HIACE 5L 40X94X27MM	10	5
SEVADOR COROLLA 2C	17	4
BASE PRE FILTROE NISSAN CD20-UNIVERSAL	19	4
SEVADOR UNIVERSAL	10	5
SEVADOR KIA - MAZDA	15	1
SEVADOR JMC-ISUZU	15	5
SEVADOR NISSAN FRONTIER ZD30	18	1
SEVADOR URVAN ZD30	19	1
SEVADOR NISSAN NAVARA	9	1
SEVADOR MITS. L200 TRITON	14	4
SEVADOR CANTER	20	2
ROTULA INF.CHEV LUV R/L	12	2
GUARDAPOLVO PALIER EXT. TOY. HILUX 2KD-1KD	16	5
GUARDAPOLVO PALIER NISSAN FRONTIER	18	4
GUARDAPOLVO PALIER EXT. MITS. L200	17	3
BOCINA DE BIELA TD23 SANTA	8	5
CHAPA CAMBIO LUZ DE PIE	8	4
METAL DE LEVA MITS. 4D33 STD	14	4
DISCO EMBRAGUE 8 1/2X20	20	3
DISCO EMBRAGUE TOY. HIACE 2L 9"X21	18	1
DISCO EMBRAGUE TOY. HIACE 3L-5L 9"1/4X21	12	5
DISCO EMBRAGUE TOY. HILUX 2KD REF. 10"1/4X21	10	2
DISCO EMBRAGUE 11X21 TOYOTA 1KD	11	5
DISCO EMBRAGUE TOY. COROLLA 2C-3C 9X20	15	3
DISCO EMBRAGUE 8" X 21 TOYOTA 2E- YARIS (31250-20070)	18	1
DISCO EMBRAGUE TOY. YARIS 1NZ-2NZ 8"1/2X21	13	1
DISCO FRENO 10" 6 HUECOS VENTILADO	11	3
DISCO EMBRAGUE 9 1/4 X 21 REF. TOYOTA 5L TIPO ORIGINAL	14	1
DISCO EMBRAGUE TOY. HILUX 1KD REF. 11"X21	20	3
DISCO EMBRAGUE TOY. PRADO-DYNA 12X14 (32 INT)	10	5
DISCO EMBRAGUE TOY. HIACE 3L-5L REF. 9"1/4X21	12	1
DISCO EMBRAGUE 11X21 1GD-2GD	20	4
RODAJE RUEDA POST TOYOTA HILUX 1GD/2GD 42 X 82 X 40	10	2
RODAJE RUEDA DELT MAZDA BT50/RANGER 47 X 88 X 55	18	4

BOCAMAZA DELT 3P. (55MM INT)	17	2
DISCO EMBRAGUE 8X14	20	2
DISCO EMBRAGUE DAEWOO DAMAS 7 1/4 X18 CARRO CHINO	19	1
RETEN RUEDA POSTERIOR (133 X 165 X 14) VOLVO F6	17	4
PLATO EMBRAG. DAEWOO MAGNUS-CHEV. OPTRA 9"	11	5
KIT COMPLETO DAEWOO TICO 6"3/4X18	14	2
KIT COMPLETO DAEWOO DAMAS/CARRO CHINO 7"1/2X18	8	5
FILTRO DE AIRE HYUNDAI HI - STAREX	10	5
AMORTIGUADOR MALETERA COROLLA	9	1
AMORTIGUADOR 18 1/4	9	3
AMORTIGUADOR 13 1/2 C/PUNTA (GAS) MITS. MONTERO	20	1
AMORTIGUADOR DEL NP300 FRONTIER 4 X 2	9	4
AMORTIGUADOR POST. NP300 0/0 22 3/4 (6802)	17	3
AMORTIGUADOR POST. 24" O/O NISS. PATHFINDER (ORIGINAL)	11	3
BOMBIN DE FRENO NISS URBAN 5/8	10	4
BAY PASS TOY. COROLLA GASOLINERO 1"	17	1
AMORTIGUADOR DELANTERO NISS. NP300 FRONTIER (LH/RH)	20	2
VALVULAS MITSUBISHI 4D30 / 4D31	17	4
VALVULAS NISSAN J15/J16	19	1
VALVULAS NISSAN E15	10	2
TERMINAL CARRO CHINO 18X22MM (LH Y RH)	15	4
SOPORTE CARDAN CARRO CHINO 50M	11	3
CRUCETA 39X118 S/EXT. CARRO CHINO	18	4
CRUCETA 47X140 S/EXT. DONGFENG TRUCK-CARRO CHINO	20	4
GUARDAPOLVO AMORTIGUADOR POST	20	1
GUARDAPOLVO AMORTIGUADOR	15	4
RODAJE POLIN 32X61X26	20	1
GUARDAPOLVO PALIER EXT. NISSAN-VARIOS	16	4
GUARDAPOLVO PALIER EXT NISSAN-SONATA-VARIOS	13	5
GUARDAPOLVO PALIER INT. TOY. COROLLA GAS.	11	4
GUARDAPOLVO PALIER EXT. KIA RIO/ACCENT	17	2
GUARDAPOLVO PALIER EXT. NISSAN FIERA	20	1
GUARDAPOLVO PALIER INT. TOY HILUX 2KD-1KD	16	1
GUARDAPOLVO PALIER INT. NISS. FIERA 4X4	15	5
GUARDAPOLVO PALIER INT SAIL-SUZUKI-VARIOS	20	3
GUARDAPOLVO CREMALLERA MEC. TOY./NISS. (C/LARGO)	10	4
GUARDAPOLVO CREMALLERA HIDRA. TOY./NISS.	20	3
GUARDAPOLVO CREMALLERA MITS L200/RENAULT MASTER	10	3
GUARDAPOLVO CREMALLERA MITS. MONTERO/TOY.PRADO	14	4
TERMINAL D500/F600 20X25MM (RH Y LH) (TWN)	16	1
TERMINAL DODGE D-300 "L"	15	4
TERMINAL DODGE D-300 "R"	10	2
TERMINAL F-600 SENCILLO "L"	8	5
TERMINAL F-600 SENCILLO "R"	12	1
TERMINAL CHEVI CAPRICE-INPALA 77/96'	13	5
TERMINAL FORD MUSTANG-GRANADA (LH)(RH)	9	5
TERMINALES SUZUKI APV	12	1
TERMINAL CHEVI BLAZER 96' 15B SEMI CURVO	16	2
TERMINAL DODGE DAR COROLLA HOMOY "L"	13	1
TERMINAL DODGE B100 70/75	19	2
ZAPATAS HYUNDAI ATOZ	9	5
ESTRELLA CAJA CARRO USA	19	5
VALVULAS TOY. 2E/3E/1E/4E	13	2
VALVULAS TOY. 1N	19	5
AMORTIGUADOR DEL.HYUNDAI ACCENT "L"	16	1
AMORTIGUADOR DEL.HYUNDAI ACCENT "R"	8	2
AMORTIGUADOR KIA PICANTO DELT "R"	13	2
FOCO YODO 12V 100/90W P43T	11	2
PASTILLAS FRENO TOY. HIACE 3L-5L	17	5
AMORTIGUADOR MALETERA HY. 0D03	13	5
AMORTIGUADOR MALETERA N6/L6	12	1
RING MITSUBISHI	20	4
PASTILLA FRENO SUZUKI VAN PRESTO APV	10	4
BAY PAS HYUNDAI EXCEL 3/8	8	4
TEMPLADOR FORD	15	5
TAPAS GRASAS CANTER 92M	19	2
TAPA DISTRIBUCIÓN DODGE (CARRO AMERICANO)	13	3
RODAJE FOR SPLORE POST 47X85X45	8	3
RODAJE BMW POST 45X85X41	18	2
ASPA VENTILADOR NISS. CONDOR FE6	19	3
ASPA VENTILADOR HYUNDAI HI	18	4
PALETA O ASPA DE VENTILADOR H-100	9	2
RODAJE RUEDA DELT KIA PICANTO 35X66X35	9	2
COLLARIN KIA T-3500	8	1
COLLARIN EMBRAG. SUZUKI APV/JIMBEL/FOTON	10	5
COLLARIN SUZUKI APV	18	1
COLLARIN SUZUKI SWIFT	18	5
COLLARIN KIA BESTA ASIA	19	5
FORD FIESTA 25X22X57MM	13	2
PUNTA PALIER TOY 1C-2C (TO-015) 26X24X56	20	5

PUNTA PALIER KIA PRIDE/RIO	12	1
PUNTA PALIER NISS ADVAN CD17 (NI-020) 25X22X55	8	2
PUNTA PALIER NISS SENTR B13 (NI-032)	9	5
PUNTA PALIER 26X22X56 TOY. TERCEL EL50 (TO-029)	13	1
PUNTA PALIER TOY COROLLA GAS. (TO-014) 26X23X56	15	5
PALIER TO-29 26 X 22 X 56	18	3
DAEWOO MAGNUS 02/ UP 28X32X55.5MM	13	1
PUNTA PALIER NISSAN BLUEBIRD (NI-009) 27X23X55	12	5
PUNTA PALIER NISS. CD20 (NI-022) 25X23X55	15	2
PUNTA PALIER NISS FRONTIER	16	2
PUNTA PALIER TOY HILUX ARG 2KD	15	5
PUNTA PALIER TOY. HILUX 2KD-1KD 05'...	16	3
PUNTA PALIER KIA RIO/ACCENT (CON ABS)	12	5
PUNTA PALIER KIA RIO/ACCENT (SIN ABS)	8	1
DISCO FRENO 11 3/4" 6 HUECOS	11	3
FILTRO DE GASOLINA UNIVERSAL	10	3
BOYA TANQUE DE COMBUSTIBLE VIGO 2KD	20	2
BOBINA DE ENCENDIDO HYUNDAI SONATA	13	4
BOBINA DE ENCENDIDO Q613-15	9	4
FILTRO DE AIRE (MOD.ACOPLAR)	14	4
PASTILLAS DE FRENO MITSUBISHI L200	12	1
PASTILLAS FRENO TOY. HILUX 2KD 05'...22R	10	2
PASTILLA DE FRENO FUSO	10	3
PASTILLAS FRENO MITS. FUSO	9	5
ARTICULACIONES M8 X M8 ( R )	11	4
CARBONES ARRANCADOR NISSAN	10	4
ASPA VENTILADOR NISS.NAVARA	16	4
FILTRO DE AIRE SONATA	11	1
FILTRO DE AIRE HYUNDAI SONATA	17	4
FILTRO DE AIRE CHEVROLET SPARK	20	5
FILTRO DE AIRE HYUNDAI ACCENT	16	4
FILTRO DE AIRE RANAUT.LOGAN,SANDERO	18	4
BUJIA 5/8 2 ELECTRODOS (79006)	11	1
CARBONES ARRANCADOR DATSUN	17	3
CARBONES ARRANCADOR TOYOTA	14	3
PASTILLAS DE FRENO KIA BESTA CANTER - ROSA	11	4
MANGUERA FRENO VOLKS. H/M 40 CM	13	4
MANGUERA FRENO TOY. COASTER H/H	17	3
MANGUERA FRENO TOY.COASTER O/M 26.8 CM	20	3
MANGUERA FRENO BMW 88" M/H 50 CM	12	2
MANGUERA FRENO TOY. COASTER AÑO 95 O/H.53CM	13	5
MANGUERA FRENO TOY. COASTER 95 O/H 58.5 CM	12	1
MANGUERA FRENO NISSAN O/H 35.5	17	1
MANGUERA FRENO TOY COASTER O/H	8	4
MANGUERA FRENO TOY. COROLLA AÑO 92 H/O 32 CM	8	3
MANGUERA FRENO O/H 42 CM	20	1
CARDAN DE CAJA CARRO CHINO	11	4
MANGUERA FRENO ASIA/KIA/NISS O/H 19 CM	17	3
TRAPECIO MINIVAN CHINO-HAFEI (RH)	14	1
TRAPECIO MINIVAN CHINO-HAFEI (LH)	13	3
TRAPECIO VAN CHINO "L"	14	4
MANGUERA FLEXIBLE 1'3/8X1'3/8X20"	18	3
MANGUERA FLEXIBLE 1'1/2X1'1/2X18"	9	2
MANGUERA FLEXIBLE 1'1/2X1'1/2X20"	16	1
MANGUERA FLEXIBLE 1'1/2X1'1/2X30"	18	3
MANGUERA FLEXIBLE 2"X2"X26"	20	5
MANGUERA FLEXIBLE 2"X2"X30"	8	3
CHUMACERA PARED	9	4
BRIDA DE CARDAN TOYOTA HILUX	14	4
AMORTIGUADOR DELT. HYUNDAI H1 (LH)	8	4
AMORTIGUADOR DELT. HYUNDAI H1 (RH)	12	1
CRUCETA 27X92 S/INT. DODGE-FORD	8	5
CRUCETA 31.1X103 S/INT. D500 (JAPAN)	18	3
CRUCETA 28.6 X 64 X 94	9	4
CRUCETA TIMON VOLVO	18	4
CRUCETA 27 X 62 S/AF	19	5
CRUCETA 27X63 S/EXT. EXCELL/CARRO CHINO	12	1
AMORTIGUADOR 21" 1/2 O/O	16	5
TERMINAL HONDA 81'...90' (RH)	10	1
FILTRO DE GASOLINA NISS.	16	1
FILTRO GASOLINA NISSAN	18	4
TRICETA HYUNDAI EXCEL (22X30)	18	1
TRICETA NISSAN B13-CD17 (23X33)	13	2
PUNTA PALIER 25X20X49 NISSAN	11	1
DISCO EMBRAGUE 7 1/2X20 GEELY 1.5	19	1
DISCO EMBRAGUE 7 1/2X24	17	2
PLATO EMBRAG. CHEVROLET CORSA (ALTO) 8"	12	1
KIT EMBRAG. COMPLETO CHEV. SAIL 8"X18 VALEO	19	3
KIT EMBRAG. COMPLETO CHEV. N300 7"1/2X18 VALEO	13	1
KIT EMBRAG. COMPLETO CHEV. AVEO/DAEWOO 8"1/2X24 EXEDY	9	3

KIT EMBRAG.COMPLETO CHEV. SAIL 8"X18 EXEDY	11	5
KIT. EMBRAGUE CHEVI. SAIL 8" X18	17	1
GUARDAPOLVO DE ROTULA	19	3
VALVULA DESFOGUE (CURVO)	13	1
GRASA 1/2 (VERDE) SKF	12	1
GRASA 1KG (VERDE) SKF	14	3
CRUCETA 31 X 79	13	1
KIT DE PLANETARIOS DE CORONA MITS. CANTER	17	1
TRICETA NISSAN CD17 25 X 34	17	4
TEMPLADOR HYUNDAI AT02	9	1
TEMPLADOR HYUNDAI ELNTRA	12	2
TEMPLADOR MITS PAJERO	12	5
TEMPLADOR HY PORTER	17	5
TEMPLADOR CAREN	11	2
TEMPLADOR HONDA ACCORD	12	5
TEMPLADOR FAJA MITS. LANCER/HY. ELANTRA	19	1
TEMPLADOR ISUZU	20	4
CRUCETA 27X82 S/EXT. TOY-D300-UNIVERSAL (JAPAN)	9	1
CRUCETA 27 X 82 S/AF	16	3
CRUCETA 27X82 S/EXT. TOY-D300-UNIVERSAL (TWA)	19	3
CRUCETA 30X106 S/EXT. F600 ART. (TWN)	18	5
CRUCETA 30X106 S/EXT. F600 ART. (USA)	19	5
CRUCETA 31.1X104 S/INT. FORD	9	5
CRUCETA 23.8X62 S/EXT. HILMAN (JAPAN)	15	1
CRUCETA FORD FALCON 25.3 X 66 S/AD	14	1
CRUCETA DATSUN 28 X 81	10	3
CRUCETA 22 X 63 S/AF	10	3
CRUCETA 47X125 S/PLANCHAS HINO (TWN)	17	4
CRUCETA HYUNDAI BUS 47 X 124	14	1
CRUCETA HINO 36 X 112	16	3
CRUCETA 20 X 57 S/AF	18	5
CRUCETA ISUZU 35 X 105 S/AF	8	5
CRUCETA 40 X 115 ISUZU S/AF	11	5
CRUCETA 40X116 S/EXT. ISUZU TRUCK	20	4
CRUCETA CARRO CHINO 46 X 141	8	3
CRUCETA	10	4
CRUCETA HYUNDAI BUS 42 X 128	12	1
CRUCETA 27X80 S/EXT. KIA-HYUNDAI-MAZDA (JAPAN)	12	2
CRUCETA 27 X 80 S/AF	19	3
CRUCETA 27X80 S/EXT. KIA-HYUNDAI-MAZDA (TWN)	20	1
CRUCETA MITSUBISHI L200 101 X 30	13	4
CRUCETA SE/PLANCHA 44 X 129	18	1
CRUCETA SE/PLANCHA 44 X 132	16	4
CRUCETA 32 X 102 S/AF	16	5
CRUCETA UNIVERSAL 32 X 102	14	3
CRUCETA MITS CANTER 32 X 102	16	1
CRUCETA 32X102 S/EXT. MITS CANTER (TWN)	10	4
CRUCETA 32X102 S/EXT MITS CANTER (TWN)	11	4
CRUCETA 52 X 155	19	1
CRUCETA MITS. 26 X 68 S/AF	13	2
CRUCETA MITS . CANTER	11	2
CRUCETA 30 X 78 S/AF	18	5
CRUCETA 30X80 S/EXT. MITS CANTER TWN	14	2
CRUCETA 30x78 S/EXT. MITS CANTER (TWN)	9	4
CRUCETA 30X78 S/EXT. MITS. CANTER 434/444	9	2
CRUCETA 25 X 78 S/EXT	12	3
CRUCETA HYUNDAI BUS 46 X 152	19	2
CRUCETA 25 X 76	13	1
CRUCETA 20X85 S/INT. MITS CANTER (TWN)	10	1
CRUCETA 30X85 S/INT. MITS CANTER JAPAN	14	4
CRUCETA 40X112 S/AFUERA MIT-FUSO JAPAN	19	2
CRUCETA 25X76 S/EXT. MITS.(TWN)	8	1
CRUCETA CARRO CHINO 44 X 132	10	4
CRUCETA 30X101 MITS L200	10	2
CRUCETA 30 X 71.2 X 102	20	4
CRUCETA 25 X 77 S/AF	12	1
CRUCETA 22.5X58 S/INT MAZDA (JAPAN)	18	4
CRUCETA MAZDA KIA 32 X 92 S/EXT	8	4
CRUCETA 28 X 80 S/AD	17	1
CRUCETA 28X81 S/INT. MAZDA-KIA (TWN)	13	3
CRUCETA 28X81 S/INT (GMB)	8	2
CRUCETA 37 X 107 S/INT	18	4
CRUCETA 26.5X73 S/INT MAZDA (TWN)	18	4
CRUCETA 25X64 S/INT. NISSAN/DATSUN(JAPAN)	9	2
CRUCETA 28X81 S/INT. NISSAN FRONTIER (JAPAN)	16	5
CRUCETA 28 X 80 S/INT	10	4
CRUCETA 35.5 X 120 NISS / CONDOR S/AF	13	5
CRUCETA 25X81 S/INT. NISSAN (TWN)	8	2
CRUCETA 43X140 S/PLANCHA NISSAN TRUCK	16	5
CRUCETA 20 X 55 S/AF	20	4



CRUCETA 27 X 72 S/INT	10	5
CRUCETA 36 X 115.4	16	1
CRUCETA 30 X 86 S/INT	8	2
CRUCETA 32 X 92 S/EXT	17	3
CRUCETA SUBARU 28 X 80 S/AD	17	1
CRUCETA 26X79 S/INT. TOYOTA (TWN)	14	5
CRUCETA 26X79 S/INT. TOYOTA (JAPAN)	18	5
CRUCETA 26X67 S/INT. TOY. COROLLA/CORONA (JAPAN)	14	5
CRUCETA UNIVERSAL 28.5 X 78 S/AFUERA	15	5
CRUCETA 40X118 S/AFUERA TOYOTA TRUCK	20	2
CRUCETA 32 X 92 S/INT	17	3
CRUCETA 32X94 S/INTERNO DJB	8	1
CRUCETA 32X92 S/INTERNO GMB	19	1
CRUCETA TOY HIACE 29 X 77 S/INT.	11	1
CRUCETA 19 X 77 S/INT	17	4
CRUCETA 29 X 78 S/IN	10	5
CRUCETA 29X77 S/INT. TOY. HIACE/HILUX (TWN)	15	5
CRUCETA 22X58 S/EXT. TOYOTA (JAPAN)	12	5
CRUCETA 22 X 57.5 S/AF	14	4
CRUCETA 22X58 S/EXT. TOYOTA (TWN)	14	5
CRUCETA TOY HILUX 27 X 92 S/EXT.	12	5
BOMBIN DE FRENO DELT. DATSUN (RH) SUP 1"	10	2
BOMBIN DE FRENO DELT. DATSUN (RH) INF. 1"	17	4
RODAJE RUEDA DELT.TOY. STOUT 22X52MM	15	3
ASPA VENTILADOR HY HD65 (9 ALETAS)	20	5
ASPA VENTILADOR HY HD72 (9 ALETAS HUECO/ANCHO)	18	3
BOCAMAZA DELT. KIA RIO (38MM)	17	2
SOPORTE DE CARDAN D-300	12	1
SOPORTE DE CARDAN D-500 / F-500	14	3
SOPORTE DE CARDAN D-800	17	1
SOPORTE DE CARDAN VOLVO 50MM	14	2
SOPORTE DE CARDAN VOLVO 60MM	18	3
RELAY MECANICO DE VOLTAGE 12V	19	2
RODAJE CONICO 32 X 90 X 25	11	1
DISCO EMBRAGUE 8X21 HONDA CIVIC	9	2
RODAJE RUEDA POST. TOY. TERCEL 27X49MM	19	1
RODAJE DE CORONA TOY	19	2
DISCO EMBRAGUE HY. SONATA/CERATO 8"1/2X20	14	3
DISCO EMBRAGUE KIA SORENTO 2.5 10"1/4X23	11	2
DISCO EMBRAGUE HY. SONATA 9"X20	15	2
DISCO DE EMBRAGUE 10 X 23 HYUNDAI HI	10	3
ESTABILIZADOR NISSAN X-TRAIL	20	5
ESTABILIZADOR NISSAN PATHFINDER/X-TRAIL	14	2
DISCO DE EMBRAGUE 9 1/2 X 14	9	4
GRASA NEGRA MARFAK 0.453KG (1LIBRA)	18	1
DISCO EMBRAGUE 14" X 14" MITS.FUSO 39MM	12	3
CABLE CAJA CAMBIO HY65	11	3
PLATO EMBRAG. HY. H1-STAREX 10"1/4"	20	4
PLATO EMBRAG. HY. ACCENT/KIA RIO- EXCEL 8"	16	1
PLATO EMBRAG. HY.SONATA/KIA OPTIMA 9"	12	2
PLATO EMBRAG. HY. STAREX 2.5/KIA SORENTO	19	2
KIT. EMBRAGUE KIA PICANTO 7	20	2
KIT COMPLETO DE EMBRAGUE HY. H1 10"X23	18	2
KIT. EMBRAGUE KIA RIO / ACCENT 8 1/2 X20	19	4
KIT COMPLETO EMBRAGUE HY.-MITS. 12"X14	19	2
FILTRO DE EVAPORIZADOR SONATA	15	2
BRIDA COMPLETA KIA PICANTO - HYUNDAI 110	8	2
DISCO DE FRENO TOYOTA HILUX 1KD 12 1/2	14	5
DISCO FRENO HY. SONATA 10"1/4 4H. VENTILADO	8	4
TAMBOR FRENO POST. HYUNDAI HI 6HCOS	8	2
TAMBOR FRENO POST. RENAULT/PROBOX C/CUBO 4HCOS	11	2
DISCO FRENO VENTILADO KIA-MAZDA 10' 6HCOS (PLANO)	12	1
DISCO DE FRENO KIA MAZDA 10" 6 H	10	1
DISCO FRENO VENTILADO 10" 4H	10	4
BOCAMAZA POST NISSAN AD WAGON 27M	19	3
BOCAMAZA POST. NISSAN AD WAGON CD17 27MM	10	1
BOCAMAZA POST. TOY YARIS S/SENSOR	11	3
BOCAMAZA DELT. TOYOTA YARIS	19	2
BOCAMAZA POST NISSAN AD B15 30MM	17	3
BOCAMAZA POST. MITS. LIBERO 30MM C/ABC	17	4
BOCAMAZA POST. DAEWOO RACER - CIELO	11	2
BOCAMAZA DELT. 6P. C/B 4 PERNOS	17	2
BOCAMAZA POST. SONATA 92 - 98 (34MM)	14	1
BOCAMAZA DELT.MITSUBISHI LIBERO	11	4
BOCAMAZA DELT. TOY TERCEL	10	4
BOCAMAZA POST. HONDA ACORD (28MM) 90... 97	13	5
PUNTA PALIER 26X27X60 HY.SONATA/KIA OPTIMA	18	3
CABLE BUJIAS TOY.1S.2S	13	3
VALVULAS DE NISSAN Z20	11	1
DISCO EMBRAGUE 10X24 NS. CARRO CHINO	10	2

DISCO EMBRAGUE NISSAN/CARRO CHINO 10"X24	13	5
VALVULAS TOY. 6R- 16R-18R	20	4
CHEVRO. LUV 17X23X53MM	9	2
CRUCETA CARRO CHINO 35 X 99 S/AF	14	3
BOCINA DE BIELA NISSAN E13-E15 SANTA	14	5
CABLE NEUTRO MITS. FUSO ANTIGUO	15	3
CABLE FRENO MANO TOY HILUX "RH" 1KD-2KD	11	4
CABLE FRENO MANO TOY HILUX "RH" 1GD-2GD	8	2
CABLE FRENO MANO 5L"RH" MOT. 2KD	11	5
CABLE FRENO MANO 5L"LH" MOT. 2KD	17	1
CABLE NEUTRO NISS.CONDOR MODERNO	16	3
CABLE FRENO MANO TOY 5L"RH" TECHO BAJO	19	3
CABLE FRENO MANO TOY 5L"LH" TECHO BAJO	16	1
CABLE NEUTRO NISS.CONDOR ANTIGUO	10	1
CABLE FRENO MANO TOY 5L"RH" TECHO ALTO	18	1
CABLE FRENO MANO TOY 5L"LH" TECHO ALTO	10	5
CABLE NEUTRO DE TOYOTA CALDINA	14	2
CABLE DE COMBUSTIBLE TOYOTA HILUX	11	4
CABLE NEUTRO TOY COROLLA 2C PETROLERO	12	1
CABLE CAJA CAMBIO TOY. COROLLA 2C PETROLERO	9	4
CABLE CAJA CAMBIO TOY. CALDINA	13	2
CABLE ACELERADOR TOYOTA COROLLA GASOLINERO	18	2
CABLE NEUTRO TOY CALDINA	15	4
CABLE CAJA CAMBIO TOY. COROLLA GASOLINERO	15	4
CABLE FRENO MANO TOY HILUX "LH" 1KD -2KD	11	2
CABLE FRENO DE MANO TOYOTA 5L DEL. TECHO ALTO	16	4
CABLE CAJA CAMBIO YARIS	12	2
CABLE NEUTRO YARIS	10	4
CABLE FRENO MANO TOY HIACE 2KD TECHO ALTO (R)	8	4
CABLE CAJA NEUTRO CHEVI N300	14	1
CABLE EMBRAGUE CHEVROLET SAIL	9	2
CABLE EMBRAGUE SUZUKI SWIFT	10	5
CABLE CAJA DE CAMBIO MITSUBISHI FUSO NEW	18	5
CABLE CAJA DE CAMBIO FOTON	15	2
CABLE DE EMBRAGUE HYUNDAI NEON	15	4
CABLE FRENO DE MANO HYUNDAI HI RH Y LH	17	3
CABLE EMBRAGUE SUZUKI CELERIO	12	3
CABLE CAJA CAMBIO FUSO ANTIGUO	13	3
CABLE CAJA CAMBIO PICANTO	20	3
CABLE EMBRAGUE HY. GRAND i10	19	2
CABLE ACELERADOR CHANGE	20	1
CABLE CAJA CAMBIO NISS. CONDOR MODERNO	10	2
CABLE CAJA CAMBIO NISS.CONDOR ANTIGUO	20	4
CABLE CAJA CAMBIO KIA RIO	12	3
CABLE CAJA CAMBIO HINO	12	3
CABLE EMBRAGUE CHEVROLET N300 (CORTO)	10	5
CABLE EMBRAGUE CHEVROLET N300 LARGO	15	1
CABLE FRENO MANO MITS.L200- "L/R"	15	2
CABLE DE EMBRAGUE HYUNDAI i10	18	4
CABLE FRENO MANO TOY. COROLLA	11	3
CABLE FRENO MANO TOY CALDINA "LH/RH"	16	2
CABLE FRENO MANO TOY HIACE TECHO ALTO (L)	18	1
CABLE FRENO MANO TOY HIACE TECHO ALTO (R)	12	3
CABLE FRENO DE MANO TOYOTA HILUX 1KD-2KD "R"	20	2
CABLE FRENO DE MANO TOYOTA HILUX 260	8	1
RODAJE TORRITON 38X29X19	17	5
ZAPATAS FRENO SUZUKI ALTO	8	5
RODAJE RUEDA 38X63MM	14	5
RODAJE 49X82X23MM	16	2
RODAJE CONICO 75X82MM	14	3
CREMALLERA HIDRAULICA CHEV.SAIL	11	4
CREMALLERA TOYOTA COROLLA HIDRAULICA	11	1
CREMALLERA HIDRAULICA TOY. HILUX 1KD-2KD	15	1
CREMALLERA HIDRAULICA TOY. COROLLA	15	5
TEMPLADOR FAJA NISSAN CD17-CD20 PIN ALTO	10	5
KIA PICANTO	10	1
ZAPATA DE FRENO CHEVROLET N200	13	1
ACC.CARBURADOR TOY. VARIOS	15	5
ACC. CARBURADOR COROLLA 3T	9	4
ACC. CARBURADOR COROLLA 2E	14	1
ACC. CARBURADOR DATSUN/PICKUP 620	18	4
VALVULAS MAZDA B3 EX MAZDA	8	5
BUJIA 5/8 2 ELECTRODOS	18	1
RODAJE CONICO 108 X 159	12	1
RODAJE CONICO 66.4 X 113	11	2
LAINAS DE CORONA FORD 350 2P:54MX83M / 4S: 26MX47M	16	3
LAINAS DE CORONA D-300 2P:50MX73M / AS:20MX47M	17	3
LAINAS DE CORONA D500, F600 (2P:60M X 99M) (4S:24M X 52M)	13	4
LAINAS DE CORONA D800 (2P:71M X 1.16M)(4S:26M X 625M)	10	5
LAINAS CORONA (2P:63X94-4S:28.5X55)	9	1

LAINAS CORONA MITS. FUSO 10 TON (2P:78X112-4S:32X66)	18	4
LAINAS CORONA MITS.FUSO GRANDE (2P:80X116-4S:35X75)	20	5
LAINAS CORONA MITS FUSO DOB/CORONA 20 TON (2P:96X142.5-)	15	1
LAINAS CORONA NISS. ED35 (2P:56X82-4S:22X43)	18	3
LAINAS DE CORONA TOYOTA DINA(2P:56M X 88M)(4S:21M X 46)	8	4
LAINAS CORONA TOY. COASTER-DYNA (2P:55.5-4S:22X46)	18	1
LAINAS DE CORONA TOYOTA HILUX(2P:50M X 86M)(4S:19M X 41M)	15	3
LAINAS TOY HILUX (2P:42X70-2S:19X46)	19	4
LAINAS CORONA TOY. HIACE (2P:45X70-2S:19X41.5)	11	5
LAINAS CORONA 2KD (2P:49X78-4S:22.5X45.5)	12	5
LAINAS DE CORONA DATSUN 620(2P:38M X 64M)(4S:15M X 35M)	8	1
LAINAS CORONA NISS. URBAN (2P:40X63)	15	2
LAINAS CORONA NISS. CONDOR (2P:62.8X89-4S:25X55)	17	3
LAINAS DE CORONA NISSAN CONDOR 2002(2P:71M X 48M)(4S:27M X 60M)	20	5
LAINAS CORONA CANTER (2P:55X80-4S:27X60)	8	2
LAINAS DE CORONA MITS. FUSO 2P:59MX86M / 4S: 25MX45M	20	4
LAINAS DE CORONA MITS. HY. 2P:60MX86M / 4S: 23MX45M	18	5
LAINAS CORONA MITS. 4D34 (2P:59X89-4S:23X47)	11	3
LAINAS CORONA MITS. FUSO (2P:65X97-4S:27X57)	11	2
LAINAS DE CORONA ASIA COMBI 2P: 52MX70M / 4S: 20MX46M	13	4
LAINAS CORONA INTER 1800 (2P:76X110-4S:27X55)	16	3
LAINAS CORONA INTER 1700 (2P:72X104-4S:26X62)	9	2
LAINAS CORONA HINO (2P:65X110-4S:29X57)	10	4
LAINAS DE CORONA HINO 2P: 60.5MX103M / 4S: 25MX55M	8	4
LAINAS CORONA HINO (2P:60X94-4S:25X55)	19	3
LAINAS DE CORONA HY. HD-62-65 2P: 55MX88M / 4S:21MX44M	15	3
LAINAS DE CORONA HY.HD72 2P:60MX90M / 4S:25MX5M	9	3
LAINAS CORONA HINO (2P:55X86-4S:22.5X49)	18	5
LAINAS CORONA HINO (2P:67X102-4S:27X58)	10	4
LAINAS CORONA HINO (2P:55X91-4S:24X48)	8	5
LAINAS DE CORONA JAC 2P: 60MX103M / 4S: 25MX55M	9	5
SEVADOR KIA	14	4
LAINAS CORONA YUEJIN/ISUZU (2P:55X85-4S:20.4X46)	16	1
LAINAS CORONA CARRO CHINO JAC (2P:77X104-4S:30X65)	15	5
LAINAS CORONA CARRO CHINO (2P:74X115-4S:29X60)	15	1
LAINAS DE CORONA HOWO CHINO 2P:89MX131M / 4S:38MX76M	18	4
LAINAS CORONA CARRO CHINO (2P :72X101-4S:28X58)	15	3
LAINAS DE CORONA INJA POWER CHINO 2P:55MX86M / 4S:21MX44M	15	3
LAINAS CORONA CARRO CHINO (2P:78X100-4S:27X50)	17	3
LAINAS DE CORONA DONG FENG 2P:73MX104M / 4S: 27MX62M	20	4
LAINAS CORONA ISUZU/CARRO CHINO (2P:59X88-4S:25X52)	13	5
LAINAS CORONA CARRO CHINO (2P:83X115-4S:32.5X74)	20	2
LAINAS DE CORONA HOWO CHINO 2P:75MX95M / 4S:31MX62M	20	4
BUJIA 5/8 2 ELECTRODOS	14	2
BUJIA 5/8 NISS. AD QG13-15/BRILLIANS R/LARGA	11	2
TEMPLADOR HYUNDAI SONATA	19	3
METAL DE BIELA HYUNDAI SONATA 0.25	12	2
ROTULA INF. VOLKSWAGUEN COMBI 1600 1300	9	4
BOMBIN STAREX /GRA TRUBO	10	3
KIA SEPHIA 26X23X56	19	1
BOMBIN EMBRAGUE VARIOS	19	4
BUJIA 5/8 ROSCA LARGA HY. ACCENT/PICANTO/KIA RIO (96569)	18	4
RODAJE 19 X 49	9	1
RODAJE RUEDA DELT. TOY. HIACE DOBLE 45X73MM	17	1
PISTA DE RODAJE 82X27MM	8	5
PISTA DE RODAJE	20	2
RODAJE CONICO 17.5 M X 40 M	11	4
RODAJE RUEDA POST. TOY. TERCEL 17.5X40MM	14	4
RODAJE CONICO 27X49MM	10	5
RODAJE CONICO 19M X 45 M	17	2
MIXTO FRENO CORTO (KOREANO)	13	5
KIT ACC. PEDAL DE FRENO FUSO	9	4
PIÑON Y CORONA MITS. FUSO MOD. 39X8 22-22T C/PILOTO	19	2
PEDAL DE FRENO MITS. FUSO COMPLETO	10	1
LAINAS CORONA SATELITE ORIGINAL MITS CANTER	8	3
LAINAS PLANETARIO FUSO 6D14	12	5
BOMBIN DE FRENO DELT. CANTER-FUSO 4D34 1" 1/4 (LH)	13	3
BOMBIN DE FRENO DELT. CANTER-FUSO 4D34 1" 1/4 (RH)	20	1
BOMBIN FRENO CANTER POST "L" 1 1/8 C/P	19	4
BOMBIN FRENO CANTER POST "R" 1 1/8	11	5
BOMBIN FRENO CANTER POST.4D34 "L" S/PURGADOR	17	1
BOMBIN FRENO CANTER "R"	15	3
TERMINAL MITS. CANTER 4D30/31 (L)	14	5
TERMINAL MITS. CANTER 4D30/31 (R ) 17X20	17	3
MANGUERA CHEVROLET CORSA SUP.	13	2
MANGUERA DAEWOO CIELO SUP.	8	5
MANGUERA R.NISSAN AD CD17 POST	16	3
MANGUERA RADIADOR KIA RIO SUP.	18	5
MANGUERA RADIADOR TOY PROBOX SUP	12	3
MANGUERA RADIADOR TOY. COROLLA 2C SUP.	15	1

MANGUERA RADIADOR TOY. PROBOX SUP.	20	4
VALVULAS MITSUBISHI 4D56	9	1
POLEA O DAMPER MITS L200 4D55	11	3
PASTILLAS FRENO NISS. SUNNY-WAGON	8	1
PASTILLAS DE FRENO NISSAN AD B15	8	4
PASTILLA DE FRENO NISSAN SUNNY B14	14	2
PASTILLAS FRENO NISS. PATHFINDER 95"	12	5
PASTILLAS FRENO NISS. CARAVAN FIERA	15	3
ASPA VENTILADOR MITS. L200 / MONTERO 4G64 97"	10	5
CABLE BUJIAS MITSUBISHI LANCER	13	1
POLEA O DAMPER MITS L200 DE DOBLE FAJA 4D56	13	1
PASTILLA DE FRENO EXCEL/ELANTRA 90'...94	12	1
PASTILLAS DE FRENO MITSUBISHI CANTER - ROSA	9	5
PASTILLAS FRENO MITS. MONTERO-L200 ANTIG.	16	4
PASTILLAS DE FRENO MITSUBISHI	9	4
PASTILLA DE FRENO NISSAN SENTRA	15	2
PASTILLAS FRENO NISSAN SENTRA B14	18	1
BOMBIN EMBRAGUE MITS. LANCER/LIBERO 13/16	10	1
PASTILLAS DE FRENO KIA SPORTAGE	8	5
PASTILLA DE FRENO TOYOTA YARIS 05'...10	9	5
CABLE DE BUJIA MITS 4G13/15 (JAPAN)	14	5
ACC.CARBURADOR LANCER EXCEL	13	2
TERMINAL CORTO KIA PICANTO	11	3
SINCRONIZADOR DE CAJA MITSUBISHI	12	5
PINES DE PISTON	12	1
EJE LEVAS MITSUBISHI CANTER 4D30/31	9	2
SOPORTE MOTOR POST. MITS CANTER 4D30/31	13	1
SOPORTE MOTOR MITS. CANTER 4D30/31-HY. MIGHTY	13	2
CREMALLERA VOLANTE CANTER 110D.	11	5
CREMALLERA VOLANTE 120D JAPAN	16	4
CREMALLERA VOLANTE HYUNDAI 114D. (DELGADA) 4DB4	11	3
ENFRIADOR ACEITE MITS. CANTER 4D31 (NUCLEO CORTO)	17	1
ENFRIADOR ACEITE MITS. CANTER 4D31 (NUCLEO LARGO)	13	5
METAL DE PISTON MITSUBISHI	18	4
ASIENTO DE VALVULA ADMISION FUSO 6D14	8	5
SOPORTE MOTOR DELT. MITS. FUSO/HIGER POST.	11	1
SOPORTE MOTOR POST. FUSO (PERNO JUNTO)	18	1
ASPA VENTILADOR MITS. FUSO 6D14 ANTIGUO. HY.	17	4
ASPA VENTILADOR MITS FUSO 6D17 C/INTERCULER (6 ALETAS)	13	1
MANGUERA RADIADOR KIA RIO POST.	20	4
BOCINA DE BIELA MITSUBISHI	16	3
BOCINA DE CIGÜEÑAL MITS.	12	3
GUIA DE VALVULA MITS 4D21/4D32/6DR5	8	3
BASE PRE FILTRO FUSO	19	3
MANGUERA RADIADOR CD20 SUP NEW	11	3
KIT EMBRAG. MITS. CANTER-HYUNDAI 11"X14 (PLATO Y DISCO)	11	3
KIT EMBRAGUE MITSUBISHI 11" X 14 CUBO/DISCO	16	3
PLATO EMBRAG. MITS.CANTER-HYUNDAI MIGHTY 11"	15	1
DISCO EMBRAGUE MITS.4D34/HYUNDAI 12"X14 38MM	14	5
MANGUERA FRENO (HEMBRA Y HEMBRA)	18	4
MANGUERA FRENO (MACHO Y HEMBRA)	8	5
DISCO EMBRAGUE 7 1/4 X18 HAFEI N300- N200	9	3
RODAJE PILOTO CAJA ORIGINAL	11	1
RODAJE 28 X 35 X 32	19	2
PUNTA PALIER 25X25X50 HY. ELANTRA-SONATA	16	1
PUNTA PALIER 28X27X56 MITS. DAKAR	17	4
PUNTA PALIER 25X26X50 HY. ELANTRA- SONATA	15	5
HYUNDAI ELANTRA - SONATA 25X26X50MM	14	4
PUNTA PALIER 25X23X54 MITS. LIBERO/ LANCER	15	1
PUNTA PALIER 25X28X66 MITS. MONTERO-DELICA	11	2
LANCER	12	4
PUNTA PALIER 25X26X54 HY. ELANTRA	18	4
PINES Y BOCINAS MITSUBISHI ISUZU 30M	11	2
L200 30X35X69MM	8	2
MITSUB. LANCER 25X23X54MM	8	3
30X26X131.5MM	14	3
25X25X42MM	14	4
MINI FUSIBLES DE UÑA 5-10-15-20-25-30-35AMP.	20	4
TERMINAL FUSO NEW CAMELLO "L"	17	4
TERMINAL FUSO NEW CAMELLO "R"	14	3
LAINAS CORONA FUSO GRANDE	19	3
LAINAS SATELITE FUSO 5TON	18	1
ZAPATA DE FRENO HYUNDAI NEW STAREX/HI	16	1
PINES Y BOCINAS 30MM BOC. 34MM MITSUBISHI	9	4
GUIA DE VALVULA HYUNDAI EXCEL	8	1
PASTILLAS DE FRENO HYUNDAI H100	10	3
PASTILLA DE FRENO GRAND STAREX	15	2
PASTILLAS FRENO HY. GRAND CARNIVAL	11	2
RESORTE PEDAL UNIV. NEGRO	14	4
RESORTE PEDAL UNIV. ROJO	15	3

AMORTIGUADOR 14 3/4 MITS. POST.	17	1
ROTULA MITS. MONTERO	19	2
ROTULA INF. MITS. L200 NEW-MONTERO	11	3
BOCINA TRAPECIO MITS PAJERO / L 200 INF.	10	2
CALIPER DE FRENO MITS. L-200 DAKAR RH	18	5
BOCAMAZA DELT. MITS L200 NEW	11	5
AMORTIGUADOR 19 3/4 MITS.	16	5
MANGUERA RADIADOR TOY. HIACE 3L INF.	18	2
MANGUERA RADIADOR NISS.CD17 INF.	15	3
MANGUERA RADIADOR NISS. GA13 INF.	10	2
MANGUERA RADIADOR NISS. GA15 INF.	19	3
MANGUERA RADIADOR TOY. HIACE 3L SUP.	13	5
MANGUERA RADIADOR NISS. SUNNY E15 SUP.	17	2
MANGUERA RADIADOR NISS.GA15 SUP.	18	2
PUNTA PALIER 27X23X56 NISSAN BLUEBIRD U12	14	4
MITSUB. DAKAR D22 28X27X56MM	15	3
MITSUB. DAKAR D23 28X27X56MM	18	4
NISSAN BLUEBIRD V12 27X23X56MM	15	2
PUNTA PALIER NISSAN SENTRA B13 25X22X55MM	9	1
PUNTA PALIER 25X25X52.2 NISSAN SENTRA B13	14	5
PUNTA PALIER 25X25X52 NISSAN SENTRA B13	18	4
NISSAN AD WAGON 25X23X55MM	13	5
NISSAN 25X23X55MM	14	4
PUNTA TRIPOIDE NISSAN	20	3
PUNTA PALIER 24X23X52 NISS. AD WAGON 85". 89"	10	5
PUNTA PALIER 27X27X50 NISS. D21-PATHFINDER	10	4
NISSAN PATHFINDER D21	18	2
RODAJE POLIN 30.5X50X16	9	4
RODAJE 29 X 17 X 20	9	4
RELAY MECANICO VOLTAJE 24V	15	2
TAPAS COMBUSTIBLE UNIVERSAL C/ROSCA	13	1
CABLE BUJIAS DAEWOO RACER	18	5
PLATINO TOYOTA HIACE HILUX DYNA	8	3
PLATINO TOYOTA 18R VARIOS	8	1
PLATINO TOYOTA VARIOS	20	1
PLATINO NISSAN DATSUN (VARIOS)	10	2
RODAJE 28 X 16	13	5
DISCO EMBRAGUE NISSAN/DATSUN J15 8"X24	11	4
DISCO EMBRAGUE NISSAN/FOTON 10"X24	10	1
KIT EMBRAG. NISS. CD17/20 8"X18 (PLATO Y DISCO)	19	5
KIT EMBRAG. NISS. GA13 CD17 7 1/2 X18 EXEDY (PLATO Y DISCO)	10	2
KIT EMBRAGUE 7 1/2 X18 NS. (CUBO,DISCO)	16	4
PLATO EMBRAG. NISS. SD23-SD25 9"	16	3
PLATO EMBRAG. NISS. TD27-URVAN 9'1/2"	17	4
PLATO EMBRAGUE TD27 9 1/2	12	4
PLATO EMBRAGUE TD27 GUIA CHICA 9 1/2	17	4
PLATO EMBRAG. NISS. FRONTIER 10"	17	2
DISCO EMBRAGUE NISSAN CD17/20 8"X18	17	5
DISCO EMBRAGUE NISSAN SD22/23 9"X24	15	1
DISCO EMBRAGUE 8" X 24 J15/NISSAN (30100-B5000)	14	3
CRUCETA 29 X 68 S/AF 1-2075	11	1
RODAJE POLIN PILOTO 3 X 85 X 21	17	3
RODAJE CONICO 45 X 85 X 19	13	3
RODAJE CAJA VOLVO	11	2
RODAJE POLIN 25 X 52 X 18	18	1
JUEGOS PINES 45M	16	1
PASTILLA DE FRENO	17	1
OREJA DE CARDAN TOYOTA HILUX HIACE	8	2
OREJA CARDAN NISS. CONDOR CRUCETA GUN-32	18	3
SENSOR DE POSICION DE EJE DE LEVAS KIA SPORTAGE	17	3
FILTRO DE AIRE KIA SEPHIA 94...97	14	1
FILTRO DE AIRE KIA SEPHIA	15	2
AMORTIGUADOR DEL.KIA RIO "R"	17	2
AMORTIGUADOR DEL.KIA RIO "L"	12	5
PIÑON (27D) 3ERA KIA PREGIO	14	4
FILTRO DE AIRE PARA KIA K-2700	19	1
BRIDA CARDAN BONGO	10	2
ROTULA INF. KIA BESTA R2 MAZDA	17	3
RACK 17X14X8MM KIA BESTA H/FINO	20	3
CUBO SINCRONIZADOR 3ERA-4TA KIA PREGIO	20	4
BOYA TANQUE KIA 27000 FG-R403	20	3
ESTABILIZADOR CREDOS FRT.. "L"	19	5
TRAPECIO KIA SPORTAGE	11	3
MONZA - CAVALIER	15	5
DAEWOO - CORSA	17	2
PUNTA PALIER CHEVROLET SAIL 22 X 22 X 52 C/ABS	11	2
CHEV.SAIL	14	5
PUNTA PALIER 22X22X52 DAEWOO	15	4
CHEVROLET SAIL 22X22X52MM	17	1
PUNTA PALIER 23X19X46 CHEV. SPARK	18	1

TERMINAL KIA BESTA R2	14	1
SOLENOIDE DE NISSAN LAUREL	8	1
RODAJE RUEDA DELT.SUZUKI APV 35X67X42	12	5
RODAJE 38 X 72 X 33/36	9	4
TEMPLADOR TOYOTA CHICO	15	3
COLLARIN TOY. HILUX 2KD-1KD	9	1
COLLARIN TOY. HILUX 2KD-1KD	8	2
TEMPLADOR CD17 PEQUEÑO	12	2
TEMPLADOR CD17 GRANDE	9	2
TERMOSTATO NISS. CD 17/LD20/28	9	4
TERMOSTATO TOY. DAIHTSU HINO	15	1
TERMOSTATO TOY. DINA	18	5
SOLENOIDE MERCEDEZ BENZ/FIAT/CUMMINS	16	5
SOLENOIDE PERKINS LUCAS	11	4
SOLENOIDE FIAT-LADA	15	1
SOLENOIDE NISSAN PICKUP-ISUZU	13	4
AMORTIGUADOR 17 1/2" O/P TOY COASTER	13	3
TAPA DISTRIBUCIÓN 4A	20	1
TAPA DISTRIBUCIÓN KIA PRIDE	17	5
BOMBA DE AGUIA DWP 34100	10	2
BOMBA DE AGUA NISSAN RD28-IV53	12	5

Fuente: Empresa Distribuidora de Autorepuestos. Elaboración Los Autores.

#### Anexo 4. Nuevo muestreo CRI-CR6

ITEM		MUESTREO MENSUAL						
	DESCRIPCIÓN	PRECI	CI	CI	S/	PÉRDIDA CI	S/	PÉRDIDA CI
IT1	TUERCA DE PIÑON DE ATAQUE HD65/HD78/COUNTY	S/ 15.00	2	0	S/	30.00	S/	-
IT35	BUJIA 13/16 1 ELECTRODO	S/ 6.00	3	0	S/	18.00	S/	-
IT39	BUJIAS ROSCA CORTA 13/16	S/ 6.00	1	0	S/	6.00	S/	-
IT58	JEBE BARRA ESTABILIZADORA NISSAN	S/ 5.00	2	0	S/	10.00	S/	-
			8	4	S/	64.00	S/	60.00

	DESCRIPCIÓN	PRECI	CI	CI	S/	PÉRDIDA CI	S/	PÉRDIDA CI
IT6	BOCINA SUP BRAZO DATSUN 620/520	S/ 5.00	0	2	S/	-	S/	10.00
IT43	REGULADOR FRENO CARRO AMERICANO	S/ 25.00	0	2	S/	-	S/	50.00
			8	4	S/	64.00	S/	60.00

Fuente: Empresa Distribuidora de Autorepuestos. Elaboración Los Autores.

### Anexo 5. Codificación

CODIFICACIÓN										
ITEM	DESCRIPCIÓN	STOCK	ACTUAL	PRECIO	CODIGO	CÓDIGO	ALFANUMÉRICO	PROPUESTO		
IT1	TUERCA DE PIÑÓN DE ATAQUE HD65HD78COUNTY	16	S/	15	3L4DL	SA	40	TU	TY	SA40TUTY
IT2	SOPORTE AMORTIGUADOR NISS AD WAGON SENTRA B12B13	18	S/	30	40 X 64/7	SA	48	SO	13	SA48SO13
IT3	TRAPECIO INF NISS PICKUP D22 98' LH	20	S/	400	40160-01G	SA	35	TR	LH	SA35TRLH
IT4	BOMBA DE AGUA NISSAN YDZZ	8	S/	90		SA	25	BO	ZZ	SA25BOZZ
IT5	TRAPECIO INF NISS AD-B15 LH	12	S/	85		SA	28	TR	LH	SA28TRLH
IT6	BOCINA SUP BRAZO DATSUN G20520	17	S/	5		SA	30	BO	20	SA30BO20
IT7	EJE LATERAL HYUNDAI MIGHTY 25T 78CM	12	S/	350		SA	35	EJ	CM	SA35EJCM
IT8	AMORTIGUADOR 14 12 OP HYUNDAI H100 - GRACE	12	S/	55		SA	42	AM	CE	SA42AMCE
IT9	AMORTIGUADOR NSEDL SANNY B13R	17	S/	70		SA	29	AM	3R	SA29AM3R
IT10	AMORTIGUADOR RENAULT FLUENCE 2014 LH ORIGINAL	18	S/	250		SA	45	AM	AL	SA45AMAL
IT11	SOPORTE AMORTIGUADOR NISSAN B15	18	S/	30	40 X 62 X	SA	31	SO	15	SA31SO15
IT12	ROTULA SUP HY STAREX-GRACE-H100 PELOTITA	10	S/	50	40 X 75 X	SA	40	RO	TA	SA40ROTA
IT13	PERNO BARRA TORCIÓN NISS TD27	8	S/	35	40.5 X 64	SA	29	PE	27	SA29PE27
IT14	BOCINA TRAPECIO INF HYUNDAI ACCENT 99	16	S/	30		SA	37	BO	99	SA37BO99
IT15	JEBE BARRA ESTABILIZADORA NISSAN NAVARA	14	S/	25		SA	40	JE	RA	SA40JERA
IT16	BOCAMAZA DELT HYUNDAI H1	19	S/	145		SA	24	BO	H1	SA24BOH1
IT17	YUGO CARDAN SCANIA CRUCETA 47M CT	11	S/	480	4"	SA	33	YU	CT	SA33YUCT
IT18	AMORTIGUADOR NISSAN SUNNY B12 POST LH	18	S/	75	40 X 52 X	SA	37	AM	LH	SA37AMLH
IT19	KIT SATELITES MITSUBISHI CANTER	19	S/	220	40 X 52 X	SA	31	KI	ER	SA31KIER
IT20	BARRA DE TORCIÓN DATSUN- NISSAN 825MM	13	S/	110	40 X 52 X	SA	37	BA	MM	SA37BAMM
IT21	AMORTIGUADOR DELANTERO NISSAN B 13 LH	14	S/	75	40 X 58 X	SA	37	AM	LH	SA37AMLH
IT22	BOCINA DE TRAPECIO HYUNDAI GRACE	16	S/	30	40010-B50	SA	32	BO	CE	SA32BOCE
IT23	JEBE DE BARRAS ESTABILIZADOR DATSUN	19	S/	8	40011-B50	SA	35	JE	UN	SA35JEUN
IT24	TRAPECIO INF NISS PATHFINDER 97'04' TERRANO RH	14	S/	450	40018-A08	SA	46	TR	RH	SA46TRRH
IT25	TRAPECIO INF NISS AD-B15 RH	16	S/	85	40022-J51	SA	28	TR	RH	SA28TRRH
IT26	TRAPECIO INF NISS NAVARA 4X4 NEW RH	19	S/	450	40110-637	SA	35	TR	RH	SA35TRRH
IT27	TRAPECIO INF RENAULT KORES 08'QASHQAI 07'XTRAIL LH	8	S/	40	4013A329T	SA	50	TR	LH	SA50TRLH
IT28	ROTULA INF PORTER HYUNDAI	18	S/	45	40150065S	SA	25	RO	AI	SA25ROAI
IT29	TRAPECIO INF NISS FRONTIER D22-XTERRA 4X4 NEW RH	10	S/	400	40160-01A	SA	48	TR	RH	SA48TRRH
IT30	TRAPECIO INF NISS FRONTIER D22-XTERRA 4X4 NEW LH	12	S/	400	40160-0W0	SA	48	TR	LH	SA48TRLH
IT31	BOCINA TRAPECIO SUP NISSAN NAVARA	11	S/	45	40160-48W	SA	34	BO	RA	SA34BORA
IT32	BOCINA TRAPECIO INF KIA PICANTO	16	S/	30	40161-48W	SA	31	BO	TO	SA31BOTO
IT33	BOCINA DE NISSAN AVENIR CD20 185 X 50 X 38	11	S/	25	40-1722	SA	42	BO	38	SA42BO38
IT34	RESORTE DELANTERO NISSAN AD 4X4	13	S/	90	45406-391	SA	32	RE	X4	SA32REX4
IT35	BUIIA 1316 1 ELECTRODO	19	S/	6	66	SA	22	BU	DO	SA22BUDO
IT36	BENDIX ARRANCADOR DODGE	12	S/	35	226	SA	23	BE	GE	SA23BEGE
IT37	JUEGO PINES Y BOCINA 30M ISUZU CHINO	12	S/	130	231	SA	36	JU	NO	SA36JUNO
IT38	JUEGOS PINES 38M-B-42M	18	S/	240		SA	22	JU	2M	SA22JU2M
IT39	BUIIAS ROSCA CORTA 1316	12	S/	6		SA	23	BU	16	SA23BU16
IT40	CRUCETA 49 X 195	14	S/	90		SA	16	CR	95	SA16CR95
IT41	CRUCETA MIXTA 22 X 74 SF	18	S/	25		SA	24	CR	SF	SA24CRSF
IT42	ROTULA KIA RIO - HYUNDAI	13	S/	25		SA	24	RO	AI	SA24ROAI
IT43	REGULADOR FRENO CARRO AMERICANO	14	S/	25		SA	31	RE	NO	SA31RENO
IT44	PIÑÓN Y CORONA MITS CANTER 35 40X6 50MM	8	S/	450		SA	42	PI	MM	SA42PIMM
IT45	BRIDA DE BARRA TORCION NISSAN ORIGINAL TRIANGULAR	9	S/	180		SA	50	BR	AR	SA50BRAR
IT46	AMORTIGUADOR DELANTERO NISSAN B 13 RH	19	S/	75		SA	37	AM	RH	SA37AMRH
IT47	SOPORTE AMORTIGUADOR NISS AD NEW B15	8	S/	35		SA	36	SO	15	SA36SO15
IT48	ROTULA SUP HY SONATAKIA OPTIMA	18	S/	35	40 X 74 X	SA	30	RO	MA	SA30ROMA
IT49	PERNO DE TRAPECIO TD27 355MM JAPAN	15	S/	35	40/52 X 6	SA	34	PE	AN	SA34PEAN
IT50	TRAPECIO INF NISS VERSA 12'...RH	18	S/	250		SA	31	TR	RH	SA31TRRH
IT51	TRAPECIO INF NISS QASHQAI XTRAIL RENAULT KOLEOS 08'...RH	8	S/	300		SA	52	TR	RH	SA52TRRH
IT52	ROTULA INFERIOR HYUNDAI H1 KORENO	10	S/	60		SA	33	RO	NO	SA33RONO
IT53	BOCINA HYUNDAI STAREX INF	14	S/	25		SA	25	BO	NF	SA25BONF
IT54	BOCINA HYUNDAI STAREX SUP 4X4	11	S/	25		SA	29	BO	X4	SA29BOX4
IT55	ROTULA HY EXCEL 135MML	16	S/	40		SA	22	RO	ML	SA22ROML
IT56	BOCINA DE TRAPECIO NISSAN DATSUN 185X81X41	8	S/	30		SA	42	BO	41	SA42BO41
IT57	ROTULA KIA SORENTO	11	S/	80		SA	18	RO	TO	SA18ROTO
IT58	JEBE BARRA ESTABILIZADORA NISSAN	17	S/	5		SA	32	JE	AN	SA32JEAN
IT59	JEBE DE ESTABILIZADOR NISSAN E25	13	S/	20		SA	32	JE	25	SA32JE25
IT60	ESTABILIZADOR NISSAN B12-13-14 POSTER	14	S/	25		SA	37	ES	ER	SA37ESER
IT61	PUNTA PALIER 21X19X42 NISSAN SUNNY SENTRA	19	S/	45		SA	42	PU	RA	SA42PURA
IT62	BOCAMAZA DELT TOY HIACE 5L	12	S/	230		SA	26	BO	5L	SA26BO5L
IT63	TAPA DISTRIBUCIÓN TOYOTA LAND CRUISER	17	S/	17	CB-1421A	SA	37	TA	ER	SA37TAER
IT64	RETENES VARIAS APLICACIONES	17	S/	12	61	SA	27	RE	ES	SA27REES
IT65	CRUCETA 30 X 80 SAF	16	S/	25	104	SA	19	CR	AF	SA19CRAF
IT66	TERMINAL CARRO CHINO LH Y RH 18X16	13	S/	40	130	SA	34	TE	16	SA34TE16
IT67	CABLE CAJA CAMBIO TOYOTA COROLLA PETROLERO	8	S/	55	138	SA	42	CA	RO	SA42CARO
IT68	RODAJE POLIN 82X110X22MM	14	S/	120	212	SA	24	RO	MM	SA24ROMM
IT69	TOPE DE CHASIS TOYOTA HILUX 2000 - 2005	12	S/	40	3PK675	SA	39	TO	05	SA39TO05
IT70	RETEN DELANTERO DEL TOY CALDINA 52X68X713MM	20	S/	10	3PK990	SA	44	RE	MM	SA44REMM
IT71	SOPORTE AMORTIGUADOR NISSAN B13	18	S/	30	40 X 65 X	SA	31	SO	13	SA31SO13
IT72	TRAPECIO INF FRONTIER 4X4 RH	17	S/	500	40022-J51	SA	28	TR	RH	SA28TRRH
IT73	BOCINA DE TRAPECIO NISSAN FRONTIER 15MM X 70 X 40MM	14	S/	22	40160-ED0	SA	51	BO	MM	SA51BOMM
IT74	SOPORTE AMORTIGUADOR HYUNDAI H1 STAREY STA FE. 2007	11	S/	110	40202-0M0	SA	50	SO	07	SA50SO07
IT75	RESORTE AMORTIGUADOR NISS SENTRA B15	13	S/	65	45406-391	SA	36	RE	15	SA36RE15
IT76	CRUCETA 42X120 SEXT TWN	15	S/	55	110	SA	23	CR	WN	SA23CRWN
IT77	RODAJE CONICO 55 X 120 X 29	20	S/	130		SA	27	RO	29	SA27RO29
IT78	JUEGOS PINES HINNO 40M	17	S/	180		SA	22	JU	0M	SA22JU0M
IT79	CRUCETA 49 X 1575 CTAPAS	17	S/	130		SA	25	CR	AS	SA25CRAS
IT80	BOCINA CIGÜEÑALPROPULSOR NISSAN TD27...VARIOS	14	S/	10		SA	43	BO	OS	SA43BOOS

IT81	PINES Y BOCINAS 28MM BOC 34MM MITS CANTER	11	S/	110	SA	41	PI	ER	SA41PIER	
IT82	PINES Y BOCINAS 30MM BOC36MM HYUNDAI HD7278	17	S/	110	SA	44	PI	78	SA44PI78	
IT83	CRUCETA F600 30 X 106 SEXT	13	S/	40	SA	26	CR	XT	SA26CRXT	
IT84	CRUCETA 30X92 SEXT CHEVROLET/FORD	16	S/	35	SA	32	CR	RD	SA32CRRD	
IT85	CONO DE RODAJE 82X127X37MM	20	S/	90	SA	27	CO	MM	SA27COMM	
IT86	PINES Y BOCINAS 38MM BOC43MM CARRO CHINO	8	S/	200	SA	41	PI	NO	SA41PINO	
IT87	RODAJES 8X22 X7	15	S/	3	SA	15	RO	X7	SA15ROX7	
IT88	RODAJES 6X19 X6	14	S/	3	SA	15	RO	X6	SA15ROX6	
IT89	RODAJES 7X22 X7	12	S/	8	SA	15	RO	X7	SA15ROX7	
IT90	MIXTO EMBRAGUE 90M TANQUE LARGO	10	S/	150	SA	31	MI	GO	SA31MIGO	
IT91	RODAJE CONICO PISTA	18	S/	130	SA	19	RO	TA	SA19ROTA	
IT92	RESORTE NISSAN AD 4 X 4 POST	13	S/	120	SA	28	RE	ST	SA28REST	
IT93	RODAJE CONICO CONO	9	S/	120	SA	18	RO	NO	SA18RONO	
IT94	RODAJES 8 X 16 X5	20	S/	3	SA	17	RO	X5	SA17ROX5	
IT95	RODAJES 9 X 20 X6	13	S/	3	SA	17	RO	X6	SA17ROX6	
IT96	BARRA CORTA F600	15	S/	220	SA	16	BA	00	SA16BA00	
IT97	BARRA CORTA D100	20	S/	75	SA	16	BA	00	SA16BA00	
IT98	JUEGO PINES 35M ASIA	9	S/	180	SA	20	JU	IA	SA20JU IA	
IT99	PASTILLAS DE FRENO NISSAN AD	13	S/	30	SA	28	PA	AD	SA28PAAD	
IT100	CRUCETA UNIVERSAL 245 X 62 SAD	11	S/	40	SA	30	CR	AD	SA30CRAD	
IT101	RODAJE CONICO 36 X 72 X 18537	18	S/	40	SA	29	RO	37	SA29RO37	
IT102	REGULADOR PRESION GASOLINA TOY COROLLA	20	S/	110	SA	38	RE	LA	SA38RELA	
IT103	REGULADOR PRESION GASOLINA TOYHONDALEXUS	11	S/	110	SA	41	RE	5	SA41RE5	
IT104	GUARDAPOLVO PALIER	11	S/	9	SA	18	GU	ER	SA18GUER	
IT105	GUARDAPOLVO PALIER	13	S/	10	SA	18	GU	ER	SA18GUER	
IT106	GUARDAPOLVO	16	S/	8	SA	11	GU	VO	SA11GUVVO	
IT107	GUARDAPOLVO DE PALIER	12	S/	8	SA	21	GU	ER	SA21GUER	
IT108	ABRAZADERA DE PALIER CHICO	19	S/	2	SA	26	AB	CO	SA26ABCO	
IT109	ABRAZADERA DE PALIER	13	S/	3	SA	20	AB	ER	SA20ABER	
IT110	CRUCETA 30 X 88 SEXT	10	S/	50	SA	20	CR	XT	SA20CRXT	
IT111	RODAJE CONICO 45 5475 X 100 X 25	11	S/	140	SA	32	RO	25	SA32RO25	
IT112	RODAJE CONICO	14	S/	14	SA	13	RO	CO	SA13ROCO	
IT113	ZAPATA DE FRENO KIA - MAZDA	16	S/	50	SA	27	ZA	DA	SA27ZADA	
IT114	CABLE CAJA CAMBIO NEUTRO YARIS	16	S/	65	1153	SA	30	CA	IS	SA30CAIS
IT115	AMORTIGUADOR 24 OP	14	S/	65	1154	SA	18	AM	OP	SA18AMOP
IT116	AMORTIGUADOR	20	S/	50	1155	SA	12	AM	OR	SA12AMOR
IT117	PIN DE CORONA DATSUN J15	9	S/	25	30B2V0653	SA	24	PI	15	SA24PI15
IT118	RODAJE CONICO 41X87MM	15	S/	70	30BCS3	SA	22	RO	MM	SA22ROMM
IT119	RODAJE CONICO 41M X 86M	14	S/	90	30BCS36-2	SA	23	RO	6M	SA23RO6M
IT120	RODAJE TO COROLLA 38X72X3336	17	S/	60	30BCX1-2N	SA	28	RO	36	SA28RO36
IT121	RODAJE RUEDA DELT NISS B13-ADCALDINA 38X74X3336	9	S/	60	30BVV0651	SA	47	RO	36	SA47RO36
IT122	RODAJE RUEDA DELT TOY YARIS PROBOX 38X71X39	17	S/	65	30BWK06	SA	43	RO	39	SA43RO39
IT123	RETEN DE EJE DE LEVAS TOY 1C-2C NK0084	18	S/	10	30BWK11	SA	38	RE	84	SA38RE84
IT124	RETEN COLA CAJA TOY 38X58X11MM	14	S/	10	30BWK17	SA	30	RE	MM	SA30REMM
IT125	RETEN CORONA TOY 3L-HILUX 38X74X1118MM	20	S/	12	30KWD01	SA	39	RE	MM	SA39REMM
IT126	RETENES VARIAS APLICACIONES 39 X 47 X7	20	S/	10	30RTO741N	SA	38	RE	X7	SA38REX7
IT127	RETENES VARIAS MEDIDAS 39 X 502 X85	20	S/	10	30TM11NC3	SA	35	RE	85	SA35RE85
IT128	RETENES VARIAS APLICACIONES 39 X 504 X 85 MM	18	S/	12	30X42X7	SA	44	RE	MM	SA44REMM
IT129	RETENES VARIAS APLICACIONES 39 X 55 X9	16	S/	10	30X44X65	SA	38	RE	X9	SA38REX9
IT130	RETENES VARIOS 396 X 52 X 1012	17	S/	12	30X45X6	SA	30	RE	12	SA30RE12
IT131	ALTERNADOR DELANTERO HONDA CIVIC 98...L	9	S/	90	30X45X8	SA	37	AL	...L	SA37AL...L
IT132	ALTERNADOR DELANTERO HONDA CIVIC 98...R	11	S/	90	31 X 43 X	SA	37	AL	...R	SA37AL...R
IT133	ALTERNADOR DELANTERO HYUNDAI SONATA 2000	13	S/	85	31 X 46 X	SA	40	AL	00	SA40AL00
IT134	PUNTA PALIER 27X32X50 NISSAN PRIMERA	17	S/	150	31.1 X 40	SA	36	PU	RA	SA36PURA
IT135	RETEN RUEDA POSTERIOR INTERIOR 155 X 172 X 14	19	S/	25	31.5 X 48	SA	45	RE	14	SA45RE14
IT136	RETEN RUEDA POSTERIOR EXTERIOR 155 X 185 X 14	10	S/	38	310L	SA	45	RE	14	SA45RE14
IT137	RODAJE CONICO 62X100MM	11	S/	90	311309	SA	22	RO	MM	SA22ROMM
IT138	COPA DE PALIER INT NISSAN NP300 FRONTIER 30*35*46	9	S/	150	311315BD	SA	49	CO	46	SA49CO46
IT139	RODAJE CONICO 51 X 113	11	S/	130	311315BDS	SA	22	RO	13	SA22RO13
IT140	RODAJE CONICO 632M X 113	11	S/	70	311315DBS	SA	24	RO	13	SA24RO13
IT141	RODAJE CONICO 60M X 113	11	S/	120	311443B	SA	23	RO	13	SA23RO13
IT142	RODAJE CONICO 67X113MM	20	S/	90	311443BKM	SA	23	RO	MM	SA23ROMM
IT143	ASPA VENTILADOR TOY 3L-CROWN PALETA ANCHA	12	S/	60	31220-662	SA	41	AS	HA	SA41ASHA
IT144	ASPA VENTILADOR TOY COROLLA 2E-4E 5 ALETAS	11	S/	35	31230-320	SA	43	AS	AS	SA43ASAS
IT145	RODAJE 72 X 110 X 20	19	S/	100	31250-122	SA	21	RO	20	SA21RO20
IT146	FAJA	9	S/	16	31320-6A1	SA	4	FA	JA	SA4FAJA
IT147	FAJA ACANALADA	15	S/	15	31340-192	SA	14	FA	DA	SA14FADA
IT148	RETENES VARIAS APLICACIONES 40 X 52 X7	14	S/	10	31340-192	SA	38	RE	X7	SA38REX7
IT149	RETENES VARIAS APLICACIONES 40 X 52 X8	14	S/	12	31470-0K0	SA	38	RE	X8	SA38REX8
IT150	RETENES VARIAS APLICACIONES 40 X 52 X 85MM	18	S/	10	31470-100	SA	42	RE	MM	SA42REMM
IT151	RETENES VARIOS 40 X 5258 X9	17	S/	10	31470-200	SA	27	RE	X9	SA27REX9
IT152	RETENES VARIAS APLICACIONES 40 X 5262 X 85MM	19	S/	10	31470-201	SA	44	RE	MM	SA44REMM
IT153	RETENES VARIOS 40 X 54 X7	17	S/	10	31470-201	SA	25	RE	X7	SA25REX7
IT154	RETENES VARIAS APLICACIONES 40 X 56 X8	16	S/	10	31470-260	SA	38	RE	X8	SA38REX8
IT155	RETENES VARIOS ME 623281	11	S/	10	31470-261	SA	24	RE	81	SA24RE81
IT156	RETENES VARIAS APLICACIONES 4052 X 62 X 85	20	S/	10	31470-302	SA	42	RE	85	SA42RE85
IT157	MUÑON R DATSUN 620	18	S/	150	31470-360	SA	18	MU	20	SA18MU20
IT158	BOCAMAZA NISSAN	15	S/	230	31470-360	SA	15	BO	AN	SA15BOAN
IT159	RODAJE TOPE MUÑON	20	S/	25	31470-360	SA	17	RO	ON	SA17ROON
IT160	PINES Y BOCINAS 25MM NISSAN CIVILAN	11	S/	160	31470-600	SA	35	PI	AN	SA35PIAN
IT161	JUEGOS PINES NISSAN CIVILIAN 25M	17	S/	120	319143 N	SA	32	JU	5M	SA32JU5M
IT162	ROTULA SUP NISS FRONTIER 4X4	13	S/	55	31920-451	SA	28	RO	X4	SA28ROX4



IT163	ROTULA NISSAN VANELT RL	20	S/	30	31920-662	SA	23	RO	RL	SA23RORL
IT164	ROTULA NISSAN TODOS SUP 16M	8	S/	35	319-473-0	SA	27	RO	6M	SA27RO6M
IT165	RODAJE 60 X 21	13	S/	60	3197/20BO	SA	14	RO	21	SA14RO21
IT166	TRAPECIO MITSUBISHI L200	11	S/	800	3197/20KO	SA	24	TR	00	SA24TR00
IT167	RODAJE CHRISTER NEON 40X76X33	16	S/	145	32 X 20 X	SA	29	RO	33	SA29RO33
IT168	ACC TIMON D300	15	S/	-	32 X 42 X	SA	14	AC	00	SA14AC00
IT169	ROTULA INF NISSAN SUNNY B11	14	S/	50	32 X 43 X	SA	27	RO	11	SA27RO11
IT170	ROTULA INF NISS TD27-FIERA 4X2	14	S/	80	32 X 44 X	SA	30	RO	X2	SA30ROX2
IT171	ROTULA INF NISS TERRANO-PATHFINDER	10	S/	60	32 X 44 X	SA	35	RO	R	SA35ROR
IT172	ROTULA INF NISSAN CEDRIC	20	S/	40	32 X 45 X	SA	25	RO	C	SA25ROC
IT173	ROTULA INF NISSAN VERSA-MARCH 16X35MM	20	S/	28	32 X 46 X	SA	38	RO	MM	SA38ROMM
IT174	ROTULA INF RENAULT MASTER III R	10	S/	120	32 X 46 X	SA	32	RO	R	SA32ROR
IT175	ROTULA NISSAN FRONTIER INF	16	S/	45	32 X 47 X	SA	26	RO	NF	SA26RONF
IT176	ROTULA NISSAN 720 - FIERA R	18	S/	45	32 X 48 X	SA	27	RO	R	SA27RO R
IT177	ROTULA INF NISS AVENIR TWN	17	S/	35	32 X 50 X	SA	26	RO	WN	SA26ROWN
IT178	ROTULA NISSAN	8	S/	40	32 X 52 X	SA	13	RO	AN	SA13ROAN
IT179	ROTULA NISSAN TIIDA INF	12	S/	30	32 X 52 X	SA	23	RO	NF	SA23RONF
IT180	ROTULA NISSAN - DATSUN	11	S/	45	32 X 52 X	SA	22	RO	UN	SA22ROUN
IT181	ROTULA NISSAN 720 - FIERA L	15	S/	45	32 X 52 X	SA	27	RO	L	SA27ROL
IT182	PUNTA CARDAN SCANIA	9	S/	350	32 X 52.2	SA	19	PU	IA	SA19PUIA
IT183	BOCAMAZA DELTNISSAN SENTRA B13	19	S/	45	320/22	SA	30	BO	13	SA30BO13
IT184	BOCAMAZA DELTNISSAN AD00'-04' 40MM	10	S/	45	320/28	SA	34	BO	MM	SA34BOMM
IT185	BOCAMAZA DELT NISS TIIDA AD 06'	10	S/	120	32004KML	SA	31	BO	6'	SA31BO6'
IT186	DISCO FRENO NISSAN 9 4H VENTILADO	10	S/	75	32004NAS	SA	34	DI	DO	SA34DIDO
IT187	DISCO FRENO NISS AD B15 912 4 H VENTIL	18	S/	65	32007SKF	SA	39	DI	IL	SA39DIIL
IT188	DISCO FRENO NISSAN 9 34 4H VENTILADO	13	S/	100	32007TIM	SA	37	DI	DO	SA37DIDO
IT189	RODAJE NISSAN MAX PRIMERA 42X76X3538	15	S/	65	32007X/Q	SA	36	RO	38	SA36RO38
IT190	RODAJE NISSAN CENTRAL AD 38X74X3336	15	S/	35	32008 X 1	SA	35	RO	36	SA35RO36
IT191	SEGURO MUÑON NISSAN 4 X 4 41M	15	S/	25	32012 JR	SA	29	SE	1M	SA29SE1M
IT192	RODAJE SONATA 90 X 80 X 3436	8	S/	70	32013NSK	SA	28	RO	36	SA28RO36
IT193	RODAJE RUEDA DELT TOY YARIS 06'...13' 40X75X39	19	S/	100	32013SKF	SA	44	RO	39	SA44RO39
IT194	COLLARIN COASTER	17	S/	65	32020FAG	SA	16	CO	ER	SA16COER
IT195	COLLARIN COASTER HILUX - HIACE	11	S/	50	32020STE	SA	31	CO	E	SA31COE
IT196	RODAJE CAJA 40 X 90 X 25 CS	14	S/	120	32020XA	SA	28	RO	S	SA28ROS
IT197	COLLARIN EMBRAG TOYOTA 18R	11	S/	45	320794N	SA	27	CO	R	SA27COR
IT198	COLLARIN NISSAN DATSUN	12	S/	40	3211-ZZ	SA	24	CO	N	SA24CON
IT199	RETEN 40X52X7MM	15	S/	10	3216U	SA	15	RE	MM	SA15REMM
IT200	RETEN EJE LEVAS NISS SUNNY NK0092	8	S/	10	3217S	SA	33	RE	92	SA33RE92
IT201	RETEN DE NISSAN 40X56X8MM	12	S/	10	32203-C80	SA	26	RE	MM	SA26REMM
IT202	RETEN 40X56X8135	11	S/	10	32204NTN	SA	17	RE	35	SA17RE35
IT203	RETEN DE CIGUEÑAL DELT TOY 2C3L 40X62X7MM	10	S/	10	32205JR	SA	41	RE	MM	SA41REMM
IT204	RETEN 40X65X2056	13	S/	15	32205KOYO	SA	16	RE	56	SA16RE56
IT205	RETEN 40X75X12MM	8	S/	15		SA	16	RE	MM	SA16REMM
IT206	RETENES VARIAS APLICACIONES 41 X 47 X 17	18	S/	10		SA	40	RE	17	SA40RE17
IT207	RETENES VARIAS APLICACIONES 41 X 55 X 712	9	S/	10		SA	41	RE	12	SA41RE12
IT208	RETENES VARIAS APLICACIONES 41 X 56 X 7	10	S/	10		SA	39	RE	7	SA39RE 7
IT209	RETENES VARIAS APLICACIONES 41 X 563 X 7	8	S/	10		SA	40	RE	7	SA40RE 7
IT210	RETENES VARIAS APLICACIONES 41 X 58 X 7	9	S/	12		SA	39	RE	7	SA39RE 7
IT211	RETENES VARIOS 413 X 5395 X 64	16	S/	10		SA	30	RE	64	SA30RE64
IT212	RETENES VARIOS 413 X 541 X 64	18	S/	10		SA	29	RE	64	SA29RE64
IT213	CALIPER DE FRENO NSFRONTIER 4 X 2 LH	10	S/	220		SA	36	CA	LH	SA36CALH
IT214	CALIPER DE FRENO NSFRONTIER 4 X 2 RH	17	S/	220		SA	36	CA	RH	SA36CARH
IT215	KIT PLANETARIOS TOY HIACE- HILUX	17	S/	150		SA	32	KI	UX	SA32KIUX
IT216	PASTILLAS DE FRENO NISSAN FIERA	10	S/	100		SA	32	PA	A	SA32PA A
IT217	PASTILLAS FRENO NISSAN CARAVAN FIERA	10	S/	50		SA	36	PA	RA	SA36PARA
IT218	PASTILLAS FRENO NISS AD 2000- B15	14	S/	35		SA	34	PA	15	SA34PA15
IT219	PASTILLAS FRENO NISS B11 ORIGINAL	11	S/	55		SA	34	PA	AL	SA34PAAL
IT220	PASTILLAS DE FRENO NISSAN MURANO - MAXIMA	11	S/	100		SA	41	PA	MA	SA41PAMA
IT221	PASTILLAS FRENO NISS NAVARA	12	S/	65		SA	29	PA	A	SA29PAA
IT222	DISCO DE EMBRAGUE 12 X 14 HD- 78 COUNTY INT 35M	11	S/	170		SA	46	DI	5M	SA46DI5M
IT223	BOMBIN FRENO DATSUN DELT 1 RH SUP	10	S/	35		SA	33	BO	UP	SA33BOUP
IT224	BOMBIN FRENO NISSAN CONDOR 1 38 R DELT INF	15	S/	140		SA	42	BO	NF	SA42BONF
IT225	BOMBIN FRENO NISSAN CONDOR 1 38 L DELT INF	19	S/	140	32304NTN	SA	42	BO	NF	SA42BONF
IT226	BOMBIN FRENO DATSUN DELT 1 RH INF	17	S/	35	32305NTN	SA	33	BO	NF	SA33BONF
IT227	BOMBIN FRENO NISSAN CONDOR 1 38 R DELT SUP	14	S/	135	32305ZWZ	SA	42	BO	UP	SA42BOUP
IT228	BOMBIN DE FRENO DELT DATSUN LH SUP 1	13	S/	30	32306ANF	SA	36	BO	1	SA36BO 1
IT229	BOMBIN DE FRENO DELT DATSUN LH INF 1	12	S/	30	32306JR	SA	36	BO	1	SA36BO 1
IT230	PIÑON Y CORONA TOY HILUX 2KD POST 43X11 KOREA	11	S/	380		SA	46	PI	EA	SA46PIEA
IT231	PIÑON Y CORONA TOYOTA DINA 14B 39 X 6	15	S/	480		SA	37	PI	6	SA37PI 6
IT232	PIÑON Y CORONA TOY HILUX 1KD DELT 43X12 KOREA	9	S/	380		SA	45	PI	EA	SA45PIEA
IT233	PIÑON Y CORONA TOY DYNA COASTER 43X8	8	S/	400		SA	36	PI	X8	SA36PIX8
IT234	PIÑON Y CORONA TOY COASTER- HINO 45X8 CBLANCA	16	S/	480		SA	46	PI	CA	SA46PICA
IT235	BRIDA DE CORONA TOY HIACE 3L 27D	13	S/	85		SA	32	BR	7D	SA32BR7D
IT236	BRIDA DE CORONA TOY HIACE 5L 29D	8	S/	85		SA	33	BR	D	SA33BRD
IT237	PLATO EMBRAG HYTUCSON-KIA SPORTAG 9'14 ALTO	14	S/	160		SA	44	PL	O	SA44PLO
IT238	PLANETARIO TOYOTA HILUX	20	S/	110		SA	24	PL	X	SA24PLX
IT239	PLANETARIO CORONA TOY HIACE HILUX	19	S/	140		SA	34	PL	UX	SA34PLUX
IT240	SATELITE CORONA TOY HIACEHILUX JAPAN	14	S/	45		SA	37	SA	N	SA37SAN
IT241	COLLARIN EMBRAG KIA K 2700	8	S/	60		SA	26	CO	00	SA26CO00
IT242	COLLARIN KIA PICANTO	20	S/	42		SA	21	CO	O	SA21COO
IT243	COLLARIN EMBRAG HYUNDAI 4D34	13	S/	100		SA	29	CO	4	SA29CO4
IT244	COLLARIN SONATA	19	S/	40		SA	15	CO	TA	SA15COTA

IT245	COLLARIN EMBRAGUE HYUNDAI SANTA FE	16	S/	180		SA	34	CO	FE	SA34COFE
IT246	COLLARIN EMBRAG HIDRAUL HY SANTA FE	20	S/	250	32604-15V	SA	36	CO	E	SA36COE
IT247	HORGUILLA DE ARRANCADOR KIA PICANTO	12	S/	35	32604-180	SA	36	HO	O	SA36HOO
IT248	COLLARIN K-2700	18	S/	45	32604-36N	SA	15	CO	00	SA15CO00
IT249	HORQUILLA DE EMBRAGUE HY MIGHTY HD78	17	S/	90	32604-701	SA	36	HO	78	SA36HO78
IT250	CABLE EMBRAGUE HY EXCELL MITS 128 MTS TWN	18	S/	32	32604-701	SA	41	CA	WN	SA41CAWN
IT251	CABLE EMBRAGUE HY EXCELL MITS 142 MTS TWN	20	S/	32	32604-70L	SA	41	CA	WN	SA41CAWN
IT252	CABLE EMBRAGUE HYUNDAI SONATA	14	S/	35	32604-864	SA	30	CA	A	SA30CAA
IT253	VACIO DE EMBRAG 4 2PER HYUNDAI-COUNTY	12	S/	180	32604-D01	SA	37	VA	TY	SA37VATY
IT254	BOMBIN EMBRAGUE AUXILIAR HYUNDAI H1	11	S/	65	32604-E98	SA	35	BO	H1	SA35BOH1
IT255	BOMBIN AUX EMBRAGUE HYUNDAI MIGTY 78	20	S/	80	32604-H43	SA	36	BO	78	SA36BO78
IT256	BOMBIN AUX EMBRAGUE HYUNDAI HD72-HD78 1	10	S/	95	32604-T80	SA	39	BO	1	SA39BO 1
IT257	BOMBIN EMBRAGUE HY ELANTRAAVANTEACCENT 94	19	S/	60	32605-E90	SA	41	BO	94	SA41BO94
IT258	RETEN DE TOY HILUX 41X59X1017MM	19	S/	15	32605-Z50	SA	32	RE	MM	SA32REMM
IT259	RETEN DE CORONA TOY 1KD-2KD	14	S/	15	32606-N71	SA	29	RE		SA29RE
IT260	RETENES VARIAS APLICACIONES 42 X 55 X 7MM	10	S/	10	3270U	SA	41	RE	MM	SA41REMM
IT261	RETENES VARIAS APLICACIONES 42 X 552 X 7	15	S/	10	3270V	SA	40	RE	7	SA40RE 7
IT262	RETEN RUEDA POSTERIOR CAMIÓN JAC 165 X 186 X 14	8	S/	50	32740-5H0	SA	47	RE	14	SA47RE14
IT263	TAMBOR DE FRENO TOY COROLLA	15	S/	75	32770-690	SA	28	TA	A	SA28TAA
IT264	TAMBOR FRENO POST TOY HIACE 5L 09'...15' 6HCOS	13	S/	65	32790-240	SA	46	TA	OS	SA46TAOS
IT265	TAMBOR FRENO POST TOY HIACE 5L 05'09' 6HCOS	19	S/	120	3-28-557	SA	44	TA	OS	SA44TAOS
IT266	TAMBOR FRENO POSTTOYOTA YARIS 4HCOS	12	S/	75	32TM03NXC	SA	36	TA	OS	SA36TAOS
IT267	BOCAMAZA DELT 4P CSENSOR	10	S/	180	32X45X8	SA	25	BO	OR	SA25BOOR
IT268	RODAJE NISSAN BLUE BIRD 42X76X3538	15	S/	70	32X52X11	SA	34	RO	38	SA34RO38
IT269	RODAJE RUEDA POST TOY HILUX 1KD	16	S/	110	33 X 44 X	SA	32	RO	D	SA32ROD
IT270	RODAJE RUEDA POST TOY HILUX 1GD2GD 2016' 42X82X40	20	S/	175	33 X 47 X	SA	49	RO	40	SA49RO40
IT271	RODAJE FOR TAURUS	10	S/	80	33 X 50.2	SA	17	RO	US	SA17ROUS
IT272	RETENES 43 X 50 X 9	10	S/	10	33 X 52 X	SA	20	RE	9	SA20RE 9
IT273	RETENES VARIAS APLICACIONES 43 X 52 X 103	11	S/	12	33 X 56 X	SA	41	RE	03	SA41RE03
IT274	RETENES VARIAS APLICACIONES 43 X 52 X 108	17	S/	10	33 X 59 X	SA	41	RE	08	SA41RE08
IT275	RETENES VARIAS APLICACIONES 434 X 522 X 102	12	S/	12	33033-260	SA	43	RE	02	SA43RE02
IT276	RETEN RUEDA POSTERIOR 127 X 146 X 10 NISSAN	19	S/	22	33034-270	SA	43	RE	AN	SA43REAN
IT277	RETEN RUEDA POSTERIOR N7F10 160 X 1881925 X 30	14	S/	27	3306 Z2	SA	46	RE	30	SA46RE30
IT278	RETENES VARIOS NJ 182	20	S/	10	330633C	SA	22	RE	82	SA22RE82
IT279	TAMBOR FRENO POST NISS SENTRA B15 4HCOS	16	S/	130	3307-A	SA	40	TA	OS	SA40TAOS
IT280	RODAJE EJE PROPULSOR HY 27 X 35 X 24	11	S/	70	3310135L	SA	36	RO	24	SA36RO24
IT281	EJE DESLIZANTE MITSUBISHI 35	13	S/	350	3310135R	SA	28	EJ	35	SA28EJ35
IT282	RODAJE AGUJA 73 X 29 HD 72	8	S/	60	3310135YO	SA	26	RO	72	SA26RO72
IT283	RODAJE CONICO 73M HD72	17	S/	70	33111NTN	SA	22	RO	72	SA22RO72
IT284	ROTULA SUP TOY HILUX 1KD 2KD CCR	14	S/	30		SA	32	RO	CR	SA32ROCR
IT285	TERMINAL TOY CORONA SUP RL	9	S/	35		SA	26	TE	RL	SA26TERL
IT286	ROTULA TOY AVENSIS ALTIS 03	12	S/	45		SA	27	RO	03	SA27RO03
IT287	ROTULA TOY HILUX 1KD-2KD INF	20	S/	35		SA	28	RO	NF	SA28RONF
IT288	ROTULA INF TOYOTA TERCEL LH	20	S/	25		SA	29	RO	LH	SA29ROLH
IT289	ROTULA TOY TERCEL STARLET INF 14X10M	8	S/	35		SA	36	RO	0M	SA36RO0M
IT290	ROTULA TOY COROLLA AE100 2C	13	S/	30		SA	27	RO	2C	SA27RO2C
IT291	ROTULA TOYOTA COROLLA 2C	15	S/	25		SA	24	RO	2C	SA24RO2C
IT292	ROTULA INF TOY CORONA 18R	8	S/	35		SA	25	RO	8R	SA25RO8R
IT293	ROTULA INF TOY HIACE 2L-3L	19	S/	35		SA	27	RO	L	SA27ROL
IT294	ROTULA TOY COROLLA CARINA 83...87	15	S/	35		SA	31	RO	87	SA31RO87
IT295	ROTULA INF TOYOTA COROLLACORONA 87	11	S/	30		SA	34	RO	87	SA34RO87
IT296	ROTULA INF TOYHIACE 2L3L	9	S/	35		SA	25	RO	L	SA25ROL
IT297	ROTULA INF TOY HIACE 5L	16	S/	35	333117GFK	SA	24	RO	L	SA24ROL
IT298	ROTULA INF TOY HILUX ANT 68	16	S/	35	333117KYB	SA	27	RO	68	SA27RO68
IT299	ROTULA INF TOY HILUX 4X2 72'...82	16	S/	35	33362-280	SA	31	RO	82	SA31RO82
IT300	ROTULA INF TOY HILUX ORIGINAL	14	S/	80	33362-OKO	SA	30	RO	L	SA30ROL
IT301	ROTULA INF TOY CROWN 3PERN	17	S/	45	33362-OKO	SA	27	RO	RN	SA27RORN
IT302	ROTULA TOYOTA CROWN INF	20	S/	55	33367-120	SA	23	RO	NF	SA23RONF
IT303	ROTULA TOY CAMRY VISTA BASTAGO 16	11	S/	35	33367-140	SA	34	RO	16	SA34RO16
IT304	ROTULA TOY CAMRY VISTA 91	9	S/	30	33367-350	SA	25	RO	91	SA25RO91
IT305	ROTULA INF TOY HILUX 4X4 KOREA	10	S/	35	33367-350	SA	30	RO	EA	SA30ROEA
IT306	ROTULA TOYOTA HILUX 88 95	8	S/	40	33367-360	SA	25	RO	95	SA25RO95
IT307	ROTULA TOY LITEICE	13	S/	45	33367-400	SA	18	RO	CE	SA18ROCE
IT308	ROTULA TOY CROWN SUP	14	S/	50	33368-170	SA	20	RO	UP	SA20ROUP
IT309	ROTULA SUP TOY HIACE-HILUX 84'...98'	14	S/	45	33368-200	SA	34	RO	8'	SA34RO8'
IT310	ROTULA SUP TOY COASTER 3B	13	S/	60	33368-350	SA	25	RO	3B	SA25RO3B
IT311	ROTULA SUP TOY 2L HIACE	10	S/	35	33368-360	SA	23	RO	CE	SA23ROCE
IT312	ROTULA TOY HILUX 4X3	10	S/	35	33384-600	SA	20	RO	X3	SA20ROX3
IT313	ROTULA TOYHILUX SUP 4X2	10	S/	35	33705-66D	SA	23	RO	X2	SA23ROX2
IT314	BRONCE CAJA 3 PIEZAS 2DA Y3RA HYUNDAI MIGHTY	12	S/	120	33705-80G	SA	45	BR	TY	SA45BRTY
IT315	BRONCE MITSUBISHI CANTER 4D313233	12	S/	35	34 X 22 X	SA	33	BR	33	SA33BR33
IT316	BRONCE HYUNDAI HD 78	13	S/	40	34 X 48 X	SA	20	BR	78	SA20BR78
IT317	BOCAMAZA DELT COMPLETA TOYOTA 5LFOTON	17	S/	250	34 X 50 X	SA	38	BO	N	SA38BON
IT318	DISCO FRENO TOY HILUX 1134 6H	19	S/	120	34 X 50 X	SA	30	DI	6H	SA30DI6H
IT319	ESPACIADOR DE RUEDA TOYOTA	17	S/	15	34 X 52 X	SA	26	ES	TA	SA26ESTA
IT320	BOCAMAZA DELT YARIS ENVIDIA 2014'	13	S/	120	34 X 54 X	SA	33	BO	4'	SA33BO4'
IT321	RODAJE TOYMARK II 43X80 4550	19	S/	80	34 X 54 X	SA	28	RO	50	SA28RO50
IT322	RESORTE AMORTIGUADOR FORD FESTIVA KIA PRIDE POST	16	S/	45	34 X 56 X	SA	48	RE	ST	SA48REST
IT323	RODAJE AGUJA 43X30X44	11	S/	40	34 X 63 X	SA	21	RO	44	SA21RO44
IT324	RETENES VARIAS APLICACIONES 444 X 541 X 48	11	S/	10	34.5 X 60	SA	42	RE	48	SA42RE48
IT325	ZAPATAS POST DATSUN 720 82...JGO	17	S/	70	34.9 X 46	SA	32	ZA	GO	SA32ZAGO
IT326	PASTILLAS FRENO RENAULT SCENIC ORIGINAL	16	S/	100	34.9 X 50	SA	40	PA	AL	SA40PAAL

IT327	ZAPATAS F NISSAN URVAN D21 JGO	15	S/ 110	34.9 X 50	SA	30	ZA	GO	SA30ZAGO
IT328	ZAPATA DE FRENO NISSAN DONG FENG	18	S/ 200	34.9 X 50	SA	33	ZA	NG	SA33ZANG
IT329	BOMBIN DE FRENO POST NISSAN URVAN 1316	12	S/ 50	34.9 X 50	SA	38	BO	16	SA38BO16
IT330	BOMBIN FRENO NISSAN URBAN E25 1316	14	S/ 60	34.9 X 53	SA	34	BO	16	SA34BO16
IT331	BOMBIN DE FRENO NISSAN POST 34	13	S/ 50	34.9 X 53	SA	30	BO	34	SA30BO34
IT332	BOMBIN FRENO NISSAN FRONTIER 1516	11	S/ 65	34.9 X 60	SA	33	BO	16	SA33BO16
IT333	BOMBIN FRENO NISSAN 78	11	S/ 50	34.93X73.	SA	22	BO	78	SA22BO78
IT334	BOMBIN DE FRENO POST NISSAN B15-AD 2000 58	9	S/ 45	340279N	SA	42	BO	58	SA42BO58
IT335	BOMBIN DE FRENO POST NISSAN SENTRA B13 58	13	S/ 45	34091GL	SA	41	BO	58	SA41BO58
IT336	BOMBIN FRENO POSTERIOR NISSAN CARAVAN 58	19	S/ 50	34091GR	SA	40	BO	58	SA40BO58
IT337	BOMBIN FRENO NISSAN SENTRA B12 POST 1116	10	S/ 50	34336-041	SA	40	BO	16	SA40BO16
IT338	BOMBIN FRENO POSTERIOR TRITON L200	16	S/ 145	34-4181	SA	34	BO	00	SA34BO00
IT339	SERVO NISSAN CONDOR FEG	16	S/ 450	34-4281	SA	24	SE	EG	SA24SEEG
IT340	AMORTIGUADOR 17 34 OO	13	S/ 50	34459G	SA	22	AM	O	SA22AAMO
IT341	AMORTIGUADOR OO 19 12 1000	11	S/ 60	34665G	SA	26	AM	00	SA26AAM00
IT342	CHUCK DE AIRE 516	12	S/ 23	34666G	SA	17	CH	16	SA17CH16
IT343	ROTULA TOYOTA HIACE ANTIGUO	19	S/ 60	34698G	SA	27	RO	UO	SA27ROUO
IT344	ROTULA KORANDA ISUZU	11	S/ 50		SA	20	RO	ZU	SA20ROZU
IT345	VACIO DE FRENO 9 3PER TOY COROLLA	15	S/ 210		SA	33	VA	LA	SA33VALA
IT346	VACIO DE FRENO 10 2PER TOY 1KD-2KD INCLINADA	19	S/ 270		SA	45	VA	DA	SA45VADA
IT347	VACIO TOYOTA COROLLA 9 2 PERNOS 93X90MM	18	S/ 200		SA	39	VA	MM	SA39VAMM
IT348	VACIO DE FRENO 9 4PER TOY CARRO CHINO VARIOS	19	S/ 220		SA	44	VA	OS	SA44VAOS
IT349	VACIO DE FRENO TOYOTA HILUXHIACE 98 4P	19	S/ 250		SA	38	VA	4P	SA38VA4P
IT350	VACIO DE FRENO 10 2PERTOY HIACE 5L 10	19	S/ 250		SA	37	VA	10	SA37VA10
IT351	VACIO DE FRENO 9 4PER TOY HILUX 3L	19	S/ 230		SA	34	VA	3L	SA34VA3L
IT352	VACIO DE FRENO 9 2PER YARIS 2006 PIN BAJO	8	S/ 220		SA	41	VA	JO	SA41VAJO
IT353	RODAJE CONICO 25M X 50M	18	S/ 25		SA	23	RO	OM	SA23ROOM
IT354	CRUCETA CARDAN 44X126 SEXT	20	S/ 90		SA	26	CR	XT	SA26CRXT
IT355	RETES VARIAS APLICACIONES 45 X 53 X 658	9	S/ 12		SA	41	RE	58	SA41RE58
IT356	TERMINAL TOY HIACE ANT	8	S/ 40		SA	22	TE	NT	SA22TENT
IT357	TERMINAL TOY HILUX 2KD-1KD	18	S/ 50		SA	25	TE	KD	SA25TEKD
IT358	TERMINAL TOY HILUX 1KD-2KD	8	S/ 25		SA	27	TE	D	SA27TED
IT359	TERMINAL TOY COROLLA 2C	16	S/ 20		SA	24	TE	C	SA24TEC
IT360	TERMINAL TOY TERCEL EL40EL50	16	S/ 20		SA	28	TE	50	SA28TE50
IT361	TERMINAL TOYOTA COROLLA 2C	20	S/ 20		SA	27	TE	C	SA27TEC
IT362	TERMINAL TOY YARIS COROLLA PROBOX	17	S/ 40	35 X 52 X	SA	33	TE	OX	SA33TEOX
IT363	TERMINAL TOY STOUT	18	S/ 40	35 X 52.2	SA	18	TE	UT	SA18TEUT
IT364	ROTULA TOYLITEICE	16	S/ 25	35 X 55 X	SA	17	RO	CE	SA17ROCE
IT365	TERMINAL TOYOTA 3L	14	S/ 25	35 X 55 X	SA	18	TE	3L	SA18TE3L
IT366	TERMINAL TOYOTA HIACE 3L RACK 17M	18	S/ 25	35 X 56 X	SA	33	TE	7M	SA33TE7M
IT367	TERMINAL TOY CORONA CARINA	11	S/ 55	35 X 56 X	SA	26	TE	NA	SA26TENNA
IT368	TERMINAL TOY DINA	20	S/ 35	35 X 56 X	SA	17	TE	NA	SA17TENNA
IT369	TERMINAL CORTO TOY CROWN 17X15	8	S/ 50	35 X 57 X	SA	30	TE	15	SA30TE15
IT370	TERMINAL TOYOTA PRADO	19	S/ 40	35 X 58 X	SA	21	TE	DO	SA21TEDO
IT371	TERMINAL TOY CALDINA CORONA L	12	S/ 60	35 X 58 X	SA	29	TE	L	SA29TE L
IT372	TERMINAL TOY CALDINA CORONA R	16	S/ 60	35 X 58 X	SA	30	TE	R	SA30TER
IT373	TERMINAL TOY COASTER	13	S/ 35	35 X 62 X	SA	20	TE	ER	SA20TEER
IT374	TERMINAL TOY HILUX 4WD	17	S/ 45	35 X 62 X	SA	22	TE	WD	SA22TEWD
IT375	TRAPECIO DELANT CROTULA GM DAEWOO	17	S/ 60	35 X 62 X	SA	33	TR	OO	SA33TROO
IT376	YUGO DE TIMON TOYOTA 14X17	14	S/ 45	35 X 62 X	SA	26	YU	17	SA26YU17
IT377	TERMINAL TOY CORONA	11	S/ 60	35 X 62.3	SA	19	TE	NA	SA19TENNA
IT378	TERMINAL TOY HILUX 4X4 LARGO 15X17MM	20	S/ 35	35 X 63 X	SA	37	TE	M	SA37TEM
IT379	TERMINAL TOY HILUX PICKUP 92'..98' LARGO	12	S/ 50	35 X 64 X	SA	39	TE	GO	SA39TEGO
IT380	BRAZO PITMAN TOYOTA COASTER	15	S/ 75	35 X 64 X	SA	28	BR	R	SA28BRR
IT381	TERMINAL TOY CORONA 3T	10	S/ 50	35 X 67.4	SA	22	TE	3T	SA22TE3T
IT382	TERMINAL TOY CAMRY ESTIMA 00...03	15	S/ 35	35 X 68 X	SA	31	TE	03	SA31TE03
IT383	RACK 14X14 COROLA-SPRINTER CORTO 6 34	14	S/ 25	35 X 80 X	SA	37	RA	34	SA37RA34
IT384	RACK 14X14 UNIVERSAL TOYCOROLLA YARISVARIOS	14	S/ 25	3507-5215	SA	43	RA	OS	SA43RAOS
IT385	RACK DIRECCION TOYOTA HIACE 14 X 17	11	S/ 25	3532-K /	SA	35	RA	17	SA35RA17
IT386	RACK 14X15 TOY HIACE 5L JAPAN	13	S/ 55	35-50MM	SA	29	RA	AN	SA29RAAN
IT387	AMORTIGUADOR DIRECCION TOYOTA HILUX TERMINAL PUNTA	16	S/ 150	357390N	SA	51	AM	TA	SA51AMTA
IT388	SWITCH SELECTOR CAJA SONATA	16	S/ 160	357442VF	SA	27	SW	TA	SA27SWTA
IT389	COLLARIN TOY COASTER	13	S/ 55	3579/25	SA	20	CO	ER	SA20COER
IT390	ACCBOM EMBRAGUE 34 NISS	12	S/ 20	35B605510	SA	23	AC	SS	SA23ACSS
IT391	BOMBIN FRENO TRITON POSTERIOR L	13	S/ 70	35B0219TR	SA	31	BO	L	SA31BO L
IT392	CABLE FRENO DE MANO TOYOTA HIACE 3X - 4Y R	17	S/ 35	35BUUO7X-	SA	43	CA	R	SA43CAR
IT393	CABLE CAJA CAMBIO TOY COROLLA	15	S/ 55		SA	30	CA	A	SA30CAA
IT394	CABLE FRENO DE MANO TOYOTA HIACE 3X - 4Y L	20	S/ 35		SA	43	CA	L	SA43CAL
IT395	BOCINA DE BIELA RECTA 34MM X 37MM	20	S/ 25		SA	33	BO	MM	SA33BOMM
IT396	RODAJE RUEDA POST COASTER	17	S/ 90		SA	26	RO	R	SA26ROR
IT397	RODAJE MITS200 POST 40X80X4445	10	S/ 75		SA	31	RO	45	SA31RO45
IT398	REten RUEDA POST EXT MITS CANTER NK0110	16	S/ 15		SA	39	RE	10	SA39RE10
IT399	RETES VARIAS APLICACIONES 47 X 35 X 8	14	S/ 10		SA	39	RE	8	SA39RE 8
IT400	KIT SERVO TOY CAMELL 8 4H	12	S/ 95		SA	25	KI	4H	SA25KI4H
IT401	VACIO DE FRENO 8 2 PER NISSAN FIERADATSUN 620-720	12	S/ 210		SA	49	VA	20	SA49VA20
IT402	VACIO DE FRENO NISSAN 720620 8 2P	8	S/ 220		SA	34	VA	2P	SA34VA2P
IT403	VACIO NISS SENTRA 8 2 PERNOS DELGADO 65X85 MM	8	S/ 190		SA	45	VA	MM	SA45VAMM
IT404	VACIO NISS SENTRA B13 8 2 PERNOS 675X68MM	10	S/ 190		SA	41	VA	MM	SA41VAMM
IT405	VACIO DE FRENO 9 2PER NISSAN PICKUP Z2024 VARIOS	9	S/ 220		SA	48	VA	OS	SA48VAOS
IT406	BOMBIN DE FRENO 2KD	16	S/ 50		SA	20	BO	D	SA20BOD
IT407	BOMBIN DE FRENO POSTTOYOTA COROLLA 1116 LH	9	S/ 25		SA	42	BO	LH	SA42BOLH
IT408	BOMBIN DE FRENO POSTTOYOTA COROLLA 1116 RH	18	S/ 25		SA	42	BO	RH	SA42BORH

IT409	BOMBIN DE FRENO TOYOTA TERCEL R	10	S/	45		SA	32	BO	R	SA32BOR
IT410	BOMBIN DE FRENO TOYOTA COROLLA	9	S/	25		SA	31	BO	A	SA31BOA
IT411	BOMBIN DE FRENO TOYOTA HILUX 1316	16	S/	40		SA	33	BO	16	SA33BO16
IT412	BOMBIN DE FRENO TOYOTA TERCEL L	8	S/	45		SA	31	BO	L	SA31BO L
IT413	BOMBIN DE FRENO DAIHATSU	8	S/	35		SA	24	BO	SU	SA24BOSU
IT414	COLLARIN HONDA CIVIC	19	S/	75	36531-41W	SA	20	CO	IC	SA20COIC
IT415	RETEN CORONA HILUX DOBLE 47X68X1016MM	13	S/	17	36531-50Y	SA	38	RE	MM	SA38REMM
IT416	RETEN CORONA HILUX 1KD2KD 47X80X10165MM	18	S/	17	36BWD013C	SA	41	RE	MM	SA41REMM
IT417	RETTENES VARIOS	16	S/	10	36RFSNRW2	SA	15	RE	S	SA15RES
IT418	AMORTIGUADOR DELT TOY COROLLA GASOLINERO RH	15	S/	75	36X42X8	SA	43	AM	RH	SA43AMRH
IT419	TERMINAL NISSAN FRONTIER CON CAÑA ORIGINAL	13	S/	150	36X50X8	SA	43	TE	AL	SA43TEAL
IT420	TERMINAL NISSAN B14-B15 14MM RACK	13	S/	20	36X52X10	SA	33	TE	CK	SA33TECK
IT421	AMORTIGUADOR DELT TOY COROLLA GASOLINERO LH	10	S/	75	36YM4425L	SA	43	AM	LH	SA43AMLH
IT422	TERMINAL NISS FRONTIER 4X2 CORTO 15X18MM	8	S/	27	37 X 50 X	SA	40	TE	MM	SA40TEMM
IT423	TERMINAL NISSAN URVAN TD27	16	S/	25	37 X 58 X	SA	26	TE	27	SA26TE27
IT424	AMORTIGUADOR TOYOTA CORONA DEL LH	8	S/	80	37 X 60 X	SA	33	AM	LH	SA33AMLH
IT425	TERMINAL NISSAN 720 -D21 R	20	S/	80	37 X 62 X	SA	26	TE	R	SA26TE R
IT426	TERMINAL NISSAN B12-B13 12MM RACK	18	S/	45	37 X 72 X	SA	33	TE	CK	SA33TECK
IT427	TERMINAL DIRECCION RENAULT MASTER III RH	9	S/	130	37.5 X 49	SA	40	TE	RH	SA40TERH
IT428	TERMINAL NISSAN GLORIA-CEDRIC	15	S/	35	370082N	SA	30	TE	C	SA30TEC
IT429	TERMINAL NISSAN DATSUN 720 CMTA LARGO	12	S/	30	37-087	SA	37	TE	GO	SA37TEGO
IT430	RACK NISSAN URBAN 14 X20 20 X 20	20	S/	45	37-089	SA	32	RA	20	SA32RA20
IT431	TERMINAL NISS FRONTIER 4X2 LARGO	16	S/	35	37125-760	SA	33	TE	O	SA33TEO
IT432	RACK 14X12 NISS B13 MECANICA	10	S/	25	37230-350	SA	29	RA	CA	SA29RACA
IT433	RACK NISSAN TIIDA	10	S/	35	37230-351	SA	17	RA	DA	SA17RADA
IT434	TERMINAL LARGO DATSUN R	18	S/	45	37301-350	SA	23	TE	R	SA23TE R
IT435	RACK NISSAN FRONTIER 20X16MM	20	S/	45	37302-350	SA	29	RA	MM	SA29RAMM
IT436	TERMINAL NISSAN JUNIOR R	17	S/	40	37521-366	SA	24	TE	R	SA24TE R
IT437	TERMINAL NISSAN CEDRIC LARGO	9	S/	35	37521-36G	SA	28	TE	GO	SA28TEGO
IT438	AMORTIGUADOR 13 14 X 21 14 OO CANTERCOASTER HILUX NISSAN	13	S/	60	37521-576	SA	58	AM	AN	SA58AMAN
IT439	BOCINA BRAZO GIRATORIO NISSAN FIERA D21 BAQUELITA	18	S/	5	37521-57G	SA	49	BO	TA	SA49BOTA
IT440	RODAJE CONICO 35 X 65 M	14	S/	18	37521-B50	SA	23	RO	M	SA23ROM
IT441	TERMINAL NISSAN JUNIOR LARGO L	12	S/	45	37521-B50	SA	30	TE	L	SA30TE L
IT442	TERMINAL CARRO CHINO 21 X 27 L	14	S/	110	37521-W10	SA	30	TE	L	SA30TE L
IT443	TERMINAL CARRO CHINO 21 X 27 R	10	S/	110	3780/20	SA	30	TE	R	SA30TE R
IT444	TERMINAL FRONTAL NISSAN LH	13	S/	30	3780/20KO	SA	26	TE	LH	SA26TE LH
IT445	TERMINAL NISSAN FRONTIER NEW ORIGINAL	19	S/	60	3780/20NT	SA	38	TE	AL	SA38TEAL
IT446	TERMINAL NISS FRONTIERXTRAIL 4X4 LH	18	S/	55	3780/20SK	SA	37	TE	LH	SA37TE LH
IT447	TERMINAL NISS FRONTIERXTRAIL 4X4 LH	12	S/	30	3782/20	SA	35	TE	LH	SA35TE LH
IT448	TERMINAL NISSAN CIVILIAN L	11	S/	35	3782/20NT	SA	26	TE	L	SA26TE L
IT449	SOPORTE AMORT TOY PROBOX YARIS DELT	13	S/	35	3782/20SI	SA	36	SO	T	SA36SOT
IT450	SOPORTE AMORT TOY COROLLA ALTO	13	S/	35	3782/20SK	SA	30	SO	TO	SA30SOTO
IT451	SOPORTE AMORT TOY COROLLA 1C-2C	20	S/	35	3782/20TI	SA	31	SO	2C	SA31SO2C
IT452	SOPORTE AMORT TOY COROLLA 70...81',81...84',80...82'	17	S/	65	37X62X12.	SA	46	SO	2'	SA46SO2'
IT453	SOPORTE AMORT TOY TERCEL 4P DELT	8	S/	40	38 X 25 X	SA	33	SO	T	SA33SOT
IT454	SOPORTE AMORT TOY CALDINA	14	S/	35	38 X 26 X	SA	26	SO	A	SA26SOA
IT455	SOPORTE AMORTIGUADOR TOYOTA CALDINA	9	S/	35	38 X 44 X	SA	35	SO	NA	SA35SONA
IT456	SOPORTE AMORTIGUADOR TOY YARIS-PROBOX	13	S/	35		SA	37	SO	OX	SA37SOOX
IT457	TRAPECIO TOYOTA HILUX 1KD - 2KD R	12	S/	150		SA	35	TR	R	SA35TRR
IT458	TRAPECIO TOYOTA HILUX 1KD - 2KD L	8	S/	150		SA	35	TR	L	SA35TRL
IT459	BOCINA TRAPECIO SUP TOYOTA HILUX 1KD CHICO	18	S/	35		SA	42	BO	CO	SA42BOCO
IT460	BOCINA TRAPECIO SUP TOY HILUX 2KD1KD CHICA	20	S/	35		SA	43	BO	CA	SA43BOCA
IT461	BOCINA TRAPECIO SUP TOY HILUX 1GD2GD CHICA	17	S/	30		SA	42	BO	CA	SA42BOCA
IT462	BOCINA SUP TOYOTA 18R	11	S/	13		SA	21	BO	8R	SA21BO8R
IT463	BOCINA TRAPECIO SUP TOY HIACE 3LSL CHICA	19	S/	25		SA	40	BO	CA	SA40BOCA
IT464	BOCINA TRAPECIO TOYOTA HILUX 1 KD	18	S/	35		SA	34	BO	D	SA34BOD
IT465	TERMINAL NISSAN CARAVAN R	16	S/	30		SA	26	TE	R	SA26TER
IT466	TERMINAL DATSUN STANZA	8	S/	25		SA	22	TE	ZA	SA22TEZA
IT467	BOCINA TRAPECIO INF TOY HILUX 2KD1KD MEDIANO	11	S/	45		SA	44	BO	NO	SA44BONO
IT468	BOCINA INF MED TOY HILUX 1GD-2GD	15	S/	-		SA	32	BO	GD	SA32BOGD
IT469	BOCINA TOYOTA INF COROLLA	15	S/	25		SA	26	BO	A	SA26BOA
IT470	BOCINA TOYOTA TERCEL COROLLA	14	S/	25		SA	29	BO	A	SA29BOA
IT471	BOCINA DE TRAPECIO TOYOTA CORONA	9	S/	25		SA	32	BO	NA	SA32BONA
IT472	BOCINA TRAPECIO INF TOY HILUX 2KD1KD GRANDE MXCO	11	S/	30		SA	48	BO	CO	SA48BOCO
IT473	BOCINA TRAPECIO INF TOY HILUX 2KD1KD GRANDE	10	S/	55		SA	43	BO	DE	SA43BODE
IT474	BOCINA TRAPECIO INF TOY HILUX 1GD 2GD GRANDE	12	S/	50		SA	44	BO	DE	SA44BODE
IT475	BOCINA DE TRAPECIO TOYOTA COROLLA SPRINTER	15	S/	25		SA	42	BO	ER	SA42BOER
IT476	BOCINA TOYOTA COROLLA	12	S/	25		SA	22	BO	A	SA22BOA
IT477	BOCINA TRAPECIO TOYOTA HILUX INF	14	S/	50		SA	32	BO	NF	SA32BONF
IT478	JEBE CONICO TOYOTA COROLLA CROWN	17	S/	8		SA	32	JE	WN	SA32JEWN
IT479	BOCINA DE TRAPECIO SUP TOYOTA 18R	18	S/	20		SA	33	BO	8R	SA33BO8R
IT480	JEBE DE BARRA ESTABILIZADORA COROLLA	16	S/	10		SA	36	JE	LA	SA36JELA
IT481	JEBE BARRA ESTABILIZADORA TOY HIACELAND CRUISER	18	S/	10		SA	47	JE	ER	SA47JEER
IT482	ESTABILIZADOR TOYOTA YARIS 12M	15	S/	50		SA	30	ES	2M	SA30ES2M
IT483	ESTABILIZADOR TOY COROLLA 2C POST LHRH	18	S/	20		SA	38	ES	RH	SA38ESRH
IT484	ESTABILIZADOR TOYCARINACALDINA POST LH Y RH	19	S/	30		SA	43	ES	RH	SA43ESRH
IT485	ESTABILIZADOR TOYOTA COROLLA 0208 RAV 40112 LHRH	13	S/	40		SA	49	ES	RH	SA49ESRH
IT486	ESTABILIZADOR TOYOTA AVENSISKIA RIOHYUNDAI LHRH	12	S/	40		SA	48	ES	RH	SA48ESRH
IT487	COLLARIN EMBRAG MITSUBISHI-HY STELLAR	20	S/	60		SA	38	CO	R	SA38COR
IT488	COLLARIN MITSUBISHI HYUNDAI	10	S/	60		SA	27	CO	I	SA27COI
IT489	COLLARIN EMBRAGHYUNDAI EXCELLANCER-LIBERO	19	S/	70		SA	42	CO	O	SA42COO
IT490	COLLARIN EMBRAG NISSAN CD17GA13	8	S/	50		SA	31	CO	13	SA31CO13

IT491	RETEN 48X62X7	15	S/	10		SA	13	RE	X7	SA13REX7
IT492	RETEN RUEDA POST TOY HIACE 2L-3L 48X62X924MM	15	S/	12		SA	44	RE	MM	SA44REMM
IT493	RETTENAS VARIAS APLICACIONES 49 X 35 X 6	16	S/	10		SA	39	RE	6	SA39RE 6
IT494	SERVO DAEWOO ORIGINAL	17	S/	500		SA	22	SE	L	SA22SEL
IT495	SOPORTE CARDAN MITSY MIGHTY 25T 35M	16	S/	75		SA	37	SO	5M	SA37SO5M
IT496	SEGURO COLLARIN MITS CANTER	19	S/	10		SA	27	SE	ER	SA27SEER
IT497	TAPA ENFRIADOR ACEITE MITS CANTER POST 4D3031	17	S/	25		SA	45	TA	31	SA45TA31
IT498	BRIDA DE ENFRIADOR ACEITE MITS CANTER 4D3031 POSTTRIANG	8	S/	25		SA	55	BR	NG	SA55BRNG
IT499	CONDENSADOR DE TOYOTA 1 CABLE	17	S/	10		SA	30	CO	E	SA30COE
IT500	CONDENSADOR DE TOYOTA 2 CABLES	20	S/	10		SA	30	CO	ES	SA30COES
IT501	CONDENSADOR DE NISSAN 2 CABLES	8	S/	10		SA	30	CO	ES	SA30COES
IT502	RODAJE RUEDA DELT VOLSKWAGEN 39X68X37	15	S/	45		SA	37	RO	37	SA37RO37
IT503	PISTA DE RODAJE 50X62X14MM	8	S/	15		SA	26	PI	MM	SA26PIMM
IT504	RODAJE NISS POST FRONTIER 42X80X38	19	S/	70		SA	34	RO	38	SA34RO38
IT505	RODAJE CORONA MITSUBISHI CANTER	8	S/	85		SA	33	RO		SA33RO
IT506	RODAJE 50X82X22MM	17	S/	24		SA	17	RO	MM	SA17ROMM
IT507	RETTENAS VARIAS APLICACIONES 132819	15	S/	12		SA	34	RE	19	SA34RE19
IT508	TAPA DE DISTRIBUIDOR DODGE 6C	8	S/	40		SA	30	TA	C	SA30TAC
IT509	RODAJE CONICO 40X73MM	11	S/	25		SA	21	RO	MM	SA21ROMM
IT510	RODAJE CONICO 41 X 735 X 1522	19	S/	50		SA	29	RO	22	SA29RO22
IT511	RODAJE FOR TAURUS 42X76X39	8	S/	65		SA	26	RO	39	SA26RO39
IT512	ROTULA SUP MAZDA RL	13	S/	45		SA	19	RO	RL	SA19RORL
IT513	RODAJE 50 X 80	16	S/	45		SA	14	RO	80	SA14RO80
IT514	RODAJE CONICO 50 X 1143	18	S/	175		SA	23	RO	43	SA23RO43
IT515	COLLARIN TOY YARIS 4A-5A	12	S/	50		SA	24	CO	5A	SA24CO5A
IT516	COLLARIN EMBRAG TOYOTA 4A5A YARIS	9	S/	55		SA	34	CO	S	SA34COS
IT517	COLLARIN TOY YARIS	8	S/	45		SA	19	CO	S	SA19COS
IT518	COLLARIN TOY CAMIONETA CERRADA	15	S/	75		SA	30	CO	DA	SA30CODA
IT519	COLLARIN TOY STARLETH	10	S/	65		SA	21	CO	TH	SA21COTH
IT520	RETEN RUEDA POST NISS URVAN	12	S/	15		SA	27	RE	AN	SA27REAN
IT521	ROTULA INF HONDA ACCORD 98'... 42MM SB-6312	8	S/	35		SA	41	RO	12	SA41RO12
IT522	CRUCETA 50X165 SEXT SCANIA L110	15	S/	160		SA	31	CR	10	SA31CR10
IT523	VACIO DE FRENO 9 2PER SUZUKI SWIFT	20	S/	220		SA	34	VA	FT	SA34VAFT
IT524	DISCO FRENO HYUNDAI ELANTRA 912 4H	14	S/	65		SA	35	DI	H	SA35DIH
IT525	DISCO FRENO HY ELANTRA 912 4H	13	S/	65		SA	29	DI	4H	SA29DI4H
IT526	MUÑON SONATA R	8	S/	150		SA	14	MU	R	SA14MUR
IT527	BOCAMAZA DELT HYUNDAI 25D	9	S/	75		SA	26	BO	5D	SA26BO5D
IT528	BOCAMAZA DELT HYUNDAI ELANTRA MOD 27D 5P	12	S/	75		SA	40	BO	5P	SA40BO5P
IT529	BOCAMAZA DELHYUNDAI EXCEL 38MM	16	S/	75	3984/20	SA	31	BO	MM	SA31BOMM
IT530	RODAJE CONICO 25 X 52 X 21	11	S/	65	3PK1150B0	SA	27	RO	1	SA27RO1
IT531	RETEN CORONA MITS CANTER	17	S/	13	3PK990G	SA	25	RE	R	SA25RER
IT532	AJUSTE PERNO TORCIÓN Z20 Z24	16	S/	60	40 X 52/6	SA	28	AJ	24	SA28AJ24
IT533	ESTABILIZADOR NISSAN B13 DELT	20	S/	30	4021030R0	SA	29	ES	LT	SA29ESLT
IT534	AMORTIGUADOR KIA PICANTO DELT L	10	S/	160	40210-504	SA	31	AM	L	SA31AML
IT535	AMORTIGUADOR DELANTERO HYUNDAI ACCENT-KIA RIO 05'...L	13	S/	95	40264-025	SA	51	AM	...L	SA51AM...L
IT536	AMORTIGUADOR DELANTERO HYUNDAI ACCENT KIA RIO 05 R	11	S/	95	40-60/12M	SA	50	AM	R	SA50AMR
IT537	AMORTIGUADOR DELT HYUNDAI H1 L	11	S/	135	40BWD07A	SA	30	AM	L	SA30AML
IT538	JEBE BARRA ESTABILIZADORA HYUNDAI SANTA FE	20	S/	20	40BWD17DC	SA	42	JE	FE	SA42JEFE
IT539	JEBE BARRA STABIL HYUNDAI	11	S/	25	40TMA	SA	25	JE	AI	SA25JEA
IT540	JEBE BARRA ESTABILIZADORA HYUNDAI 2004	8	S/	20	40TMA29B1	SA	38	JE	04	SA38JE04
IT541	ESTABILIZADOR HY SANTA FE 2000KIA SORENTO 09 LH	15	S/	40	40TMO2NXR	SA	48	ES	LH	SA48ESLH
IT542	ESTABILIZADOR i10- KIA PICANTO 13'RH	12	S/	35	40TRBCD7	SA	37	ES	RH	SA37ESRH
IT543	ESTABILIZADOR KIA RIO ACCCENT LYR	14	S/	30	40TRK-1	SA	33	ES	YR	SA33ESYR
IT544	ESTABILIZADOR CREDOS KIA R	19	S/	30	40X52X7	SA	26	ES	R	SA26ESR
IT545	ESTABILIZADOR HY SANTA FE 2000KIA SORENTO 09 RH	20	S/	40	40X55X9	SA	48	ES	RH	SA48ESRH
IT546	COLLARIN EMBRAG DONGFENG-CARRO CHINO	13	S/	95	40X56X8	SA	37	CO	O	SA37COO
IT547	COLLARIN EMBRAG JAC SUNRAY - CARRO CHINO	20	S/	75	40X56X8/1	SA	40	CO	NO	SA40CONO
IT548	RETEN RUEDA DELT NISSAN TD27 54X65X13MM	8	S/	10		SA	40	RE	MM	SA40REMM
IT549	RETEN RUEDA DELT TOY TERCEL 54X66X75105MM	14	S/	10		SA	42	RE	MM	SA42REMM
IT550	RETEN RUEDA DELT NISSAN TD27-URVAN 54X7580X1218MM	19	S/	12		SA	50	RE	MM	SA50REMM
IT551	BOCINA TRAP KIA CARENS	17	S/	40		SA	23	BO	S	SA23BOS
IT552	YUGO CARDAN MERCEDES 2219 SCANIA KIIZ 2220- VOLVO N10-N12	12	S/	350		SA	57	YU	12	SA57YU12
IT553	AMORTIGUADOR POST HY DEPORTIVO4WD LH	16	S/	300		SA	36	AM	LH	SA36AMLH
IT554	AMORTIGUADOR POST HY DEPORTIVO4WD RH	12	S/	300		SA	36	AM	RH	SA36AMRH
IT555	TOPE DE TRAPECIO DATSUN CMTA 620-720	15	S/	50		SA	36	TO	20	SA36TO20
IT556	BARRA ESTAB TRAPECIO POST TUCSON-SPORTAGE	14	S/	-		SA	41	BA	GE	SA41BAGE
IT557	AMORTIGUADOR POST HYUNDAI ACCENTKIA RIO	18	S/	120		SA	40	AM	O	SA40AMO
IT558	AMORTIGUADOR NISSAN SUNNY B12 POST RH	20	S/	75		SA	37	AM	RH	SA37AMRH
IT559	ROTULA SUP HY PORTER STAREX	10	S/	45		SA	27	RO	EX	SA27ROEX
IT560	ESTABILIZADOR NEWEF SONATA	15	S/	25		SA	26	ES	TA	SA26ESTA
IT561	RESORTE HYUNDAI ACCENT POST	12	S/	40		SA	27	RE	ST	SA27REST
IT562	RODAJE CONICO 60M	11	S/	230		SA	18	RO	M	SA18ROM
IT563	RODAJE CONICO 55M X 100M X 24535	16	S/	80		SA	32	RO	35	SA32RO35
IT564	RODAJE CONICO 50M X 935	17	S/	75		SA	23	RO	35	SA23RO35
IT565	AMORTIGUADOR 13 OP FRONTIER ORIGINAL	19	S/	75		SA	36	AM	AL	SA36AMAL
IT566	AMORTIGUADOR 11 12 OP FRONTIER REF	14	S/	70		SA	38	AM	EF	SA38AMEF
IT567	AMORTIGUADOR POST NISSAN NP300 OO 2334 ORIGINAL	18	S/	110		SA	47	AM	AL	SA47AMAL
IT568	AMORTIGUADOR POSTERIOR B15 ORIGINAL	15	S/	150	41001-106	SA	35	AM	AL	SA35AMAL
IT569	AMORTIGUADOR POST RENAULT NISSAN INF 2011 AL 2014 ORIGINAL	9	S/	120	41001-106	SA	58	AM	AL	SA58AMAL
IT570	AMORTIGUADOR POST RENAULT LOGANSANDERO 2014 ORIGINAL	16	S/	120	41039-710	SA	52	AM	AL	SA52AMAL
IT571	AMORTIGUADOR POSTERIOR B14 ORIGINAL	11	S/	150	41060031E	SA	35	AM	AL	SA35AMAL
IT572	ESTABILIZADOR NISSAN NAVARA	14	S/	75	4106031E0	SA	27	ES	RA	SA27ESRA

IT573	ESTABILIZADOR NISSURVAN NV350 RH	8	S/	55	41060-4M4	SA	33	ES	RH	SA33ESRH
IT574	ESTABILIZADOR NISSURVAN NV350 LH	11	S/	55	41060-A17	SA	33	ES	LH	SA33ESLH
IT575	RACK 16X14 HCORRIENTE 12 '12 LARGO	19	S/	35	41060-CA0	SA	34	RA	GO	SA34RAGO
IT576	BRAZO PIGMAN HYUNADI	9	S/	85	41060-OV7	SA	21	BR	I	SA21BRI
IT577	JUEGOS PINES 30M-BOCINA 36M	11	S/	140	41100-5H0	SA	27	JU	6M	SA27JU6M
IT578	TERMINAL HYUNDAI	13	S/	45	41100-R80	SA	16	TE	AI	SA16TEAI
IT579	TERMINAL HYUNDAI SONATA	11	S/	45	41100-Z50	SA	23	TE	TA	SA23TETA
IT580	TERMINAL KIA PRIDE LR	8	S/	40	41100-Z50	SA	21	TE	LR	SA21TELR
IT581	TERMINAL HY ACCENT SEDAN AÑO 06'...11' L	17	S/	40	41101-R80	SA	39	TE	L	SA39TE L
IT582	TERMINAL HY ACCENT HATCH 07'...11' RH	13	S/	40	41101-Z50	SA	36	TE	RH	SA36TERH
IT583	TERMINAL KIA PICANTO 2012 LH Y RH	20	S/	30	41102-R80	SA	33	TE	RH	SA33TERH
IT584	TERMINAL KIA PICANTO 12 LR	14	S/	30	41103-R80	SA	26	TE	LR	SA26TELR
IT585	TERMINAL KIA SORENTO LR	15	S/	40	41201-093	SA	23	TE	LR	SA23TELR
IT586	TERMINAL HYUNDAI TUCSONKIA 04 - LH	12	S/	35	41201-394	SA	35	TE	LH	SA35TELH
IT587	TERMINAL HYUNDAI TUCSONKIA 04 - RH	20	S/	35	41201-79F	SA	35	TE	RH	SA35TERH
IT588	TERMINAL KIA OPTIMACARENS 06'...10' L	16	S/	45	41201-803	SA	35	TE	L	SA35TE L
IT589	TERMINAL KIA OPTIMACARENS 06'...10' R	9	S/	45	41201-806	SA	35	TE	R	SA35TE R
IT590	TERMINAL HY SONATA NEW 06'10' LH Y RH	20	S/	35	41204-350	SA	37	TE	RH	SA37TERH
IT591	TERMINAL HYUNDAI GRAND CARNIVAL	17	S/	35	41204-350	SA	32	TE	L	SA32TEL
IT592	TERMINAL HYUND EXCEL94	20	S/	25		SA	23	TE	94	SA23TE94
IT593	BARRA HYUNDAI TERRACAN 0106	15	S/	100		SA	27	BA	06	SA27BA06
IT594	TERMINALES CCAÑA DE DIRECCIÓN HYUNDAI TERRACAN 01...06	16	S/	140		SA	52	TE	06	SA52TE06
IT595	TERMINAL DIRECCION HYUNDAI PORTER	18	S/	35		SA	33	TE	ER	SA33TEER
IT596	TERMINAL HYUNDAI HD7278 ORIGINAL	15	S/	120		SA	33	TE	AL	SA33TEAL
IT597	TERMINAL HYUNDAI HD7278 LH	14	S/	90		SA	26	TE	LH	SA26TE LH
IT598	TERMINAL MITS FUSO STON L	17	S/	80		SA	25	TE	L	SA25TE L
IT599	TERMINAL FUSO STON-HD120 TIPO CAMELLO LH	19	S/	125		SA	40	TE	LH	SA40TE LH
IT600	TERMINAL HYUNDAI HD7278 RH	14	S/	90		SA	26	TE	RH	SA26TE RH
IT601	TERMINAL MITS FUSO STON R	8	S/	80		SA	26	TE	R	SA26TER
IT602	TERMINAL FUSO STON-HD120 TIPO CAMELLO RH	19	S/	125		SA	40	TE	RH	SA40TERH
IT603	RETEN RUEDA DELT TOY COROLLA 56X73X8125MM	14	S/	10		SA	42	RE	MM	SA42REMM
IT604	RETEN RUEDA NISSAN B13-CD17 56X742X103	19	S/	10		SA	40	RE	03	SA40RE03
IT605	RETEN 56X75X813MM	9	S/	15		SA	17	RE	MM	SA17REMM
IT606	RETEN CORONA MITS 4D34-HY 56X99X10345MM	12	S/	25		SA	40	RE	MM	SA40REMM
IT607	ASPA VENTILADOR PERKINS FASE 4 6 ALETAS METAL	16	S/	230		SA	46	AS	AL	SA46ASAL
IT608	RACK 16 X 16 HYUNDAI SONATA	16	S/	30		SA	27	RA	TA	SA27RATA
IT609	RACK 19X14 KIA PICANTO 2012...	16	S/	35		SA	28	RA	2...	SA28RA2...
IT610	RACK 18X14 HYH1-GRAND STAREX 10'14	18	S/	35		SA	34	RA	14	SA34RA14
IT611	RACK KIA PICANTO 12 20X14	9	S/	25	41700-5H0	SA	25	RA	14	SA25RA14
IT612	CRUCETA 32X92 SEXT TWN	14	S/	35	41700-5K5	SA	23	CR	WN	SA23CRWN
IT613	RETES VARIAS APLICACIONES 58 X 72 X 9	16	S/	12	41710-240	SA	39	RE	9	SA39RE 9
IT614	RODAJE	15	S/	140	41X59X10/	SA	6	RO	JE	SA6ROJE
IT615	RODAJE VOLSWAGEN GOL OPEL 34X66X37	17	S/	50	41X74X11/	SA	34	RO	37	SA34RO37
IT616	PASTILLA FRENO HYUNDAI TUCSON 2005-2009 KIA ORIGINAL	20	S/	100	42 X 55 X	SA	54	PA	AL	SA54PAAL
IT617	PASTILLAS DE FRENO KIA SORENTO	20	S/	85	42 X 55.2	SA	31	PA	O	SA31PAO
IT618	PASTILLA FRENO HYUNDAI JAC REFINE-H100	16	S/	50	42 X 59 X	SA	38	PA	00	SA38PA00
IT619	PASTILLA DE FRENO STAREX H100	9	S/	50	42 X 60 X	SA	29	PA	00	SA29PA00
IT620	PASTILLA DE FRENO STAREX	9	S/	60	42 X 65 X	SA	24	PA	EX	SA24PAEX
IT621	PASTILLA DE FRENO HYUNDAI SANTA FE	20	S/	60	42 X 65 X	SA	35	PA	E	SA35PAE
IT622	BOMBIN DE FRENO DELT HD78 35T AMARILLO CPURGLH	18	S/	120	42 X 65.3	SA	46	BO	LH	SA46BOLH
IT623	CALIPER HUNDAI H1 L	11	S/	150	42 X 66 X	SA	19	CA	L	SA19CAL
IT624	CALIPER HUNDAI H1 R	9	S/	150	42 X 72.5	SA	19	CA	R	SA19CAR
IT625	BOMBIN DE FRENO DELT HD78 35T BLANCO CPURGRH	13	S/	120	42 X 75 X	SA	44	BO	RH	SA44BORH
IT626	ZAPATAS F ACCENT 06'... IGO	14	S/	50	42.6 X 66	SA	25	ZA	GO	SA25ZAGO
IT627	BOMBIN FRENO HYUNDAI MIGHTY POSTERIOR 25	14	S/	65	421100 N	SA	40	BO	25	SA40BO25
IT628	BOMBIN DE FRENO KIA PICANTO	13	S/	45	4231-2025	SA	27	BO	TO	SA27BOTO
IT629	BOMBIN DE FRENO HYUNDAI EXCEL	8	S/	45	42431-262	SA	29	BO	EL	SA29BOEL
IT630	BOMBIN DE FRENO POST HD78 35T AMARILLOCPURGLH	11	S/	130	42431-351	SA	45	BO	LH	SA45BOLH
IT631	ZAPATAS FRENO KIA PICANTO	10	S/	45	42431-520	SA	25	ZA	TO	SA25ZATO
IT632	BOMBIN DE FRENO POST HD78 35T BLANCOCPURGRH	19	S/	130	42450-020	SA	43	BO	RH	SA43BORH
IT633	BOMBIN DE FRENO POST HD78 35T BLANCOCPURGRH	15	S/	130	42BWD06	SA	43	BO	RH	SA43BORH
IT634	BOCINA INF HYUNDAI SONATA	16	S/	45	42KWD10U4	SA	25	BO	TA	SA25BOTA
IT635	VACIO DE FRENO 99 DUAL 2PER HYUNDAI MIGHTY 35T	12	S/	270	42KWD11CA	SA	46	VA	ST	SA46VAST
IT636	KIT MITS CANTER HY 11	18	S/	140	42X76X37/	SA	21	KI	11	SA21KI11
IT637	COLLARIN EMBRAGUE MITS CANTER	18	S/	70	43 X 50 X	SA	30	CO	R	SA30COR
IT638	COLLARIN EMBRAG HILUX 1KD 2KD	12	S/	95	43 X 52 X	SA	30	CO	D	SA30COD
IT639	RETEN RUEDA POST TOYHILUX 1KD2KD 58X70X7MM	8	S/	15	43 X 52 X	SA	43	RE	MM	SA43REMM
IT640	VACIO DE FRENO 9 2PER KIA PICANTO	20	S/	230	43 X 60 X	SA	34	VA	O	SA34VAO
IT641	VACIO DE FRENO 8 2PER HY ACCENT-EXCEL-SONATA-ELANTRA	16	S/	200	43 X 62 X	SA	52	VA	RA	SA52VARA
IT642	FRENO MOTOR 5 TON CHICO	16	S/	300	43 X 63 X	SA	23	FR	CO	SA23FRCO
IT643	FRENO MOTOR CVALVULA FUSO-HINO	18	S/	320	43 X 90 X	SA	31	FR	O	SA31FRO
IT644	FRENO MOTOR 5 TON GRANDE	11	S/	300	43.4 X 52	SA	24	FR	DE	SA24FRDE
IT645	CABLE FRENO MANO GRAND STAREX L	14	S/	80	43090 - Z	SA	31	CA	L	SA31CAL
IT646	CABLE FRENO MANO GRAND STAREX R	14	S/	80	430945N	SA	31	CA	R	SA31CAR
IT647	CABLE FRENO DE MANO MITSUBISHI CANTER HYUNDAI MIGHTY	9	S/	65	43119-210	SA	53	CA	Y	SA53CAY
IT648	CABLE CAJA CAMBIOS FUSO 5 TON	18	S/	80	43131/433	SA	29	CA	ON	SA29CAON
IT649	CABLE FRENO MITSUBISHI FUSO 5 TON	13	S/	80	43206-F46	SA	33	CA	ON	SA33CAON
IT650	BOCAMAZA DELT NISS URVAN NV350 50M TECHO ALTO	11	S/	100	43210-760	SA	48	BO	TO	SA48BOTO
IT651	FAJA	17	S/	27	43227-450	SA	5	FA	A	SA5FAA
IT652	RESORTE AMORTIGUADOR FORD MUSTANG GT 05-09 DEL	14	S/	70	43231-452	SA	46	RE	EL	SA46REEL
IT653	RESORTE AMORTIGUADOR FORD MUSTANG GT 05-09 POST	16	S/	70	43255-5H0	SA	47	RE	ST	SA47REST
IT654	RETES VARIAS APLICACIONES NOK	8	S/	30	43267-5H0	SA	32	RE	OK	SA32REOK

IT655	RODAJE 10X26X8MM	19	S/	10	4330-0929	SA	16	RO	MM	SA16ROMM
IT656	RODAJE 12X28X8MM	20	S/	8	43310-090	SA	16	RO	MM	SA16ROMM
IT657	RODAJE 17X35X10MM	9	S/	10	43310-290	SA	17	RO	MM	SA17ROMM
IT658	RODAJE 25X47X10MM	10	S/	17	43330-092	SA	17	RO	MM	SA17ROMM
IT659	RODAJE 35X62X14MM	10	S/	15	43330-092	SA	17	RO	MM	SA17ROMM
IT660	RODAJE 40X68X15MM	16	S/	15	43330-190	SA	17	RO	MM	SA17ROMM
IT661	RODAJE 44X75X16MM	17	S/	45	43330-190	SA	17	RO	MM	SA17ROMM
IT662	RODAJE CONICO 50 X 80 X 16	20	S/	50	43330-190	SA	26	RO	16	SA26RO16
IT663	RODAJE 55X9018MM	20	S/	25	43330-190	SA	16	RO	MM	SA16ROMM
IT664	RODAJE CONICO 65 X 100 X 18	10	S/	30	43330-290	SA	27	RO	18	SA27RO18
IT665	RODAJE CONICO 40X77MM	14	S/	30	43330-291	SA	21	RO	MM	SA21ROMM
IT666	RODAJE CONICO 43X78MM	15	S/	30	43330-291	SA	21	RO	MM	SA21ROMM
IT667	CRUCETA 493X190 CTAPAS USA	8	S/	160	43330-291	SA	26	CR	SA	SA26CRSA
IT668	AMORTIGUADOR DAEWOO RACER BOTELLA	9	S/	65	43330-291	SA	33	AM	LA	SA33AMLA
IT669	RODAJE 9X18X6MM	14	S/	3	43330-295	SA	16	RO	MM	SA16ROMM
IT670	RODAJE 8X22X7MM	11	S/	3	43330-390	SA	16	RO	MM	SA16ROMM
IT671	RODAJE SONATA 40X80X3336	13	S/	55	43330-390	SA	24	RO	36	SA24RO36
IT672	RODAJE 9X24X7MM	17	S/	3	43330-391	SA	16	RO	MM	SA16ROMM
IT673	COLLARIN EMBRAG JAC FOTON JMC ISUZU	13	S/	60	43330-392	SA	35	CO	ZU	SA35COZU
IT674	COLLARIN EMBRAG JAC FOTON JMC ISUZU	18	S/	60	43330-392	SA	36	CO	U	SA36COU
IT675	COLLARIN EMBRAG FOTON - JAC - ISUZU	13	S/	70	43330-392	SA	35	CO	ZU	SA35COZU
IT676	TEMPLADOR FAJA NISSANSUBARU	12	S/	50	43330-392	SA	28	TE	U	SA28TEU
IT677	TEMPLADOR TOY 2L	9	S/	65	43330-392	SA	16	TE	2L	SA16TE2L
IT678	TEMPLADOR LD20	10	S/	65	43340-392	SA	14	TE	20	SA14TE20
IT679	COLLARIN EMBRAGTOY COROLLA 2C 4X4	15	S/	85	43350-290	SA	34	CO	X4	SA34COX4
IT680	COLLARIN MITS FUSO 60X97	9	S/	75	43350-390	SA	24	CO	97	SA24CO97
IT681	COLLARIN EMBRAG FUSO 60MM X 97M	20	S/	85	43350-390	SA	32	CO	M	SA32COM
IT682	RETEN CORONA MITS FUSO 60X103X1034MM	15	S/	25	43350-390	SA	37	RE	MM	SA37REMM
IT683	RADIADOR	14	S/	130	43360-290	SA	8	RA	OR	SABRAOR
IT684	RODAJE POLIN 28X58X16MM	14	S/	25	43360-390	SA	24	RO	MM	SA24ROMM
IT685	RODAJE 10X30X9MM	15	S/	10	43360-396	SA	16	RO	MM	SA16ROMM
IT686	RODAJE CONICO 10 X 30 X 9	13	S/	13	43360-5H6	SA	25	RO	9	SA25RO9
IT687	RODAJE CONICO 12 X 32 X 10	15	S/	10	43383-450	SA	27	RO	0	SA27RO0
IT688	RODAJE CONICO 12 X 32 X 18	16	S/	10	43389-PO4	SA	26	RO	18	SA26RO18
IT689	RODAJE CONICO 15 X 35 X 11	11	S/	13	43500-290	SA	26	RO	11	SA26RO11
IT690	RODAJE CONICO 20 X 47 X 14	17	S/	15	43512-351	SA	27	RO	4	SA27RO4
IT691	ASPA VENTILADOR NISSAN XTERRA FRONTIER D21	14	S/	55	43524-0K0	SA	43	AS	21	SA43AS21
IT692	RODAJE 25X52X15MM	13	S/	16	43550-0D-	SA	17	RO	MM	SA17ROMM
IT693	RODAJE CONICO 25 X 52 X 15	12	S/	10	43BWD03	SA	27	RO	5	SA27RO5
IT694	RODAJE CONICO 30 X 62 X 16	16	S/	25	43H021EX	SA	27	RO	6	SA27RO6
IT695	RODAJE CONICO 35 X 72 X 17	19	S/	25	43VP4931	SA	26	RO	17	SA26RO17
IT696	RODAJE CONICO 40 X 80 X 18 CS	9	S/	35	44 X 62 X	SA	29	RO	CS	SA29ROCS
IT697	RODAJE 40X80X18MM	20	S/	20	44 X 62 X	SA	17	RO	MM	SA17ROMM
IT698	RODAJE CONICO 40 X 80 X 18	19	S/	35	44 X 62 X	SA	26	RO	18	SA26RO18
IT699	RODAJE 45X85X19MM	9	S/	35	44 X 63 X	SA	17	RO	MM	SA17ROMM
IT700	RODAJE CONICO 15 X 86 X 19	12	S/	35	44 X 64 X	SA	27	RO	9	SA27RO9
IT701	RODAJE 45X85X19MM CSEGURO	17	S/	30	44 X 72 X	SA	26	RO	0	SA26RO0
IT702	RODAJE 50X90X20MM	8	S/	25	44.4 X 54	SA	18	RO	MM	SA18ROMM
IT703	RODAJE 54X100X21MM	20	S/	35		SA	19	RO	MM	SA19ROMM
IT704	RODAJE 60X110X22MM	8	S/	50		SA	18	RO	MM	SA18ROMM
IT705	RODAJE CONICO 85 X 150 X 28	17	S/	130		SA	27	RO	28	SA27RO28
IT706	RODAJE CONICO 95 X 150 X 28	16	S/	140		SA	27	RO	28	SA27RO28
IT707	RODAJE CONICO 95 X 170 X 32	15	S/	140		SA	27	RO	32	SA27RO32
IT708	RODAJE CONICO 17 X 40 X 16	15	S/	15		SA	26	RO	16	SA26RO16
IT709	AMORTIGUADOR POST VOLKSWAGEN AMAROK	12	S/	110		SA	35	AM	OK	SA35AMOK
IT710	RODAJES 9 X 26 X 8	11	S/	5		SA	18	RO	8	SA18RO8
IT711	RODAJE 9X26X8MM	20	S/	5		SA	16	RO	MM	SA16ROMM
IT712	COLLARIN CARRO CHINO	16	S/	110		SA	21	CO	O	SA21COO
IT713	COLLARIN EMBRAG CARRO CHINO	15	S/	110		SA	27	CO	NO	SA27CONO
IT714	TEMPLADOR TOY 2L3L	15	S/	65		SA	18	TE	3L	SA18TE3L
IT715	TEMPLADOR TOY HIACE 2L-3L	20	S/	85		SA	27	TE	L	SA27TEL
IT716	TEMPLADOR FAJA TOYOTA HIACE 2L-3L	16	S/	95		SA	34	TE	L	SA34TEL
IT717	TEMPLADOR FAJA TOY 2C GRANDE	8	S/	65		SA	28	TE	DE	SA28TEDE
IT718	COLLARIN EMBRAG NISSAN E15CD20	19	S/	50		SA	30	CO	20	SA30CO20
IT719	COLLARIN EMBRAG FUSO 62MM X 97M	12	S/	85		SA	32	CO	M	SA32COM
IT720	COLLARIN DE MITS	8	S/	70		SA	17	CO	S	SA17COS
IT721	RODAJE 28 X 68 X 18	12	S/	25		SA	19	RO	18	SA19RO18
IT722	RODAJE POLIN 27X67X18MM	11	S/	40		SA	24	RO	MM	SA24ROMM
IT723	RODAJE 32X75X20 32203-C8010	19	S/	45		SA	27	RO	10	SA27RO10
IT724	RODAJE CONICO 45 X 15 M	9	S/	15		SA	23	RO	M	SA23RO M
IT725	RODAJE CONICO 15 X 42 X 13	12	S/	10		SA	27	RO	3	SA27RO3
IT726	RODAJE CONICO 15 X 43 X 12	13	S/	12		SA	26	RO	12	SA26RO12
IT727	RODAJE 30 X 47 X 18	20	S/	10		SA	19	RO	18	SA19RO18
IT728	RODAJE 17X47X14MM	16	S/	15		SA	17	RO	MM	SA17ROMM
IT729	RODAJE CAJA 25 X 62 X 18	13	S/	20		SA	24	RO	18	SA24RO18
IT730	RODAJE CAJA 30X72X19	8	S/	25		SA	20	RO	19	SA20RO19
IT731	RODAJE CONICO CS 35 X 80 X 21	14	S/	35		SA	29	RO	21	SA29RO21
IT732	RODAJE 35X80X21MM	11	S/	35		SA	17	RO	MM	SA17ROMM
IT733	RODAJE CAJA MITS FUSO 35X80X21 CSEG	20	S/	-		SA	35	RO	EG	SA35ROEG
IT734	RODAJE CONICO 40 X 90 X 23	11	S/	40		SA	26	RO	23	SA26RO23
IT735	RODAJE CONICO CSEGURO 40 X 90 X 23	8	S/	50		SA	34	RO	23	SA34RO23
IT736	RODAJE 40X90X22MM	17	S/	25	45 X 35.3	SA	17	RO	MM	SA17ROMM

IT737	RODAJE 45X100X25MM CSEGURO	17	S/	70	45 X 53 X	SA	26	RO	RO	SA26RORO
IT738	RODAJE 45X100X25MM	12	S/	40	45 X 58 X	SA	18	RO	MM	SA18ROMM
IT739	RODAJE 50X110X27MM	19	S/	75	45 X 60 X	SA	19	RO	MM	SA19ROMM
IT740	RODAJE 50X115X27	19	S/	100	45 X 62 X	SA	16	RO	27	SA16RO27
IT741	RODAJE 50X110X27	19	S/	80	45 X 65 X	SA	16	RO	27	SA16RO27
IT742	RODAJE 50X110X27MM CSEGURO	16	S/	75	45 X 69 X	SA	27	RO	RO	SA27RORO
IT743	RODAJE 54X120X30MM CSEGURO	13	S/	90	45 X 72 X	SA	26	RO	RO	SA26RORO
IT744	RODAJE CONICO RDA DELT VOLVO 66 X 136	10	S/	130	45 X 72 X	SA	37	RO	36	SA37RO36
IT745	RESORTE AMORTIGUADOR MAZDA 626 POST 1995	10	S/	70	45 X 75 X	SA	40	RE	95	SA40RE95
IT746	RODAJE 45X120X29MM	17	S/	140	45 X 78 X	SA	18	RO	MM	SA18ROMM
IT747	AMORTIGUADOR DELANTERO TOYOTA HILUX 1KD 2KD	9	S/	140	45 X 78 X	SA	44	AM	KD	SA44AMKD
IT748	MIXTO EMBRAGUE 90MM LARGO	8	S/	175	45 X 80.5	SA	25	MI	GO	SA25MIGO
IT749	TERMO SWITCH TOYOTA 3A COROLLA STARLET	12	S/	40	45 X 81 X	SA	38	TE	ET	SA38TEET
IT750	TERMO SWITCH TOYOTA 1S	16	S/	40	45045-290	SA	22	TE	1S	SA22TE1S
IT751	RODAJE CARRETA	18	S/	105	45046-092	SA	14	RO	TA	SA14ROTA
IT752	CABLE CAPOT NISSAN - DATSUN 620	10	S/	50	45046-092	SA	31	CA	20	SA31CA20
IT753	TEMPLADOR FAJA NISS SUNNY B11-B12	20	S/	65	45046-191	SA	33	TE	12	SA33TE12
IT754	COLLARIN MITS FUSO	18	S/	75	45046-192	SA	18	CO	SO	SA18COSO
IT755	RETEN CORONA DE FUSO 65X113X1029MM	20	S/	30	45046-192	SA	35	RE	MM	SA35REMM
IT756	RETEN DE CORONA DE HINO	17	S/	25	45046-192	SA	23	RE	NO	SA23RENO
IT757	COLLARIN EMBRAG FOTON CARRO CHINO	19	S/	200	45046-290	SA	33	CO	NO	SA33CONO
IT758	METAL BANCADA J15 NISSAN	12	S/	40	45046-291	SA	25	ME	N	SA25MEN
IT759	RETTENAS VARIAS APLICACIONES 174230N	11	S/	25	45046-292	SA	35	RE	ON	SA35REON
IT760	RODAJE CONICO 35M X 59M	9	S/	25	45046-292	SA	24	RO	M	SA24ROM
IT761	RESORTE AMORTIGUADOR DATSUN 710 DEL	17	S/	70	45046-292	SA	35	RE	EL	SA35REEL
IT762	COLLARIN EMBRAG FOTON - FAW - YUEJIN	13	S/	90	45046-391	SA	36	CO	IN	SA36COIN
IT763	COLLARIN EMBRAG HINO 300	12	S/	200	45046-391	SA	24	CO	00	SA24CO00
IT764	RETEN RUEDA DELT MITS 68X90X12MM NK0146	18	S/	10	45046-391	SA	39	RE	46	SA39RE46
IT765	RODAJE 12X24X6MM	12	S/	10	45046-393	SA	16	RO	MM	SA16ROMM
IT766	RODAJE 15X28X7MM	17	S/	15		SA	16	RO	MM	SA16ROMM
IT767	RODAJE CONICO ALT 20 X 37 X 9	11	S/	13		SA	29	RO	9	SA29RO 9
IT768	RODAJE 20X40X10MM	12	S/	20		SA	18	RO	MM	SA18ROMM
IT769	RODAJE 19X37X10MM	13	S/	25		SA	18	RO	MM	SA18ROMM
IT770	RODAJE 24X42X10MM	10	S/	15		SA	18	RO	MM	SA18ROMM
IT771	RODAJE 30X47X10MM	17	S/	20		SA	18	RO	MM	SA18ROMM
IT772	RODAJE 40X62X12MM	15	S/	20		SA	18	RO	MM	SA18ROMM
IT773	RODAJE CONICO 38M X 63M	13	S/	28		SA	24	RO	M	SA24ROM
IT774	FAJA ACANALADA	17	S/	20		SA	15	FA	A	SA15FAA
IT775	ABRAZADERA ACCER	14	S/	3		SA	17	AB	ER	SA17ABER
IT776	MIXTO EMBRAGUE VARIOS 70MM	9	S/	190		SA	26	MI	MM	SA26MIMM
IT777	RETTENAS VARIAS APLICACIONES 179470 P	11	S/	25		SA	36	RE	P	SA36RE P
IT778	CREMALLERA DIRECC YARIS ENVIDIA 14...	16	S/	-		SA	35	CR	4...	SA35CR4...
IT779	ALTERNADOR DELANTERO DAEWOOD TICO-CHERRY QQR	18	S/	85		SA	43	AL	QR	SA43ALQR
IT780	ALTERNADOR DELANTERO DAEWOOD TICO-CHERRY QQL	19	S/	85		SA	43	AL	QL	SA43ALQL
IT781	AMORTIGUADOR DELANTERO HYUNDAI EXCEL RL	9	S/	90		SA	39	AM	RL	SA39AMRL
IT782	BOCAMAZA DELT HILUX 1GD-2GD	14	S/	250		SA	27	BO	GD	SA27BOGD
IT783	TEMPLADOR NISS CD20	8	S/	74		SA	20	TE	0	SA20TE0
IT784	COLLARIN EMBRAG FUSO 70MM X 117M	20	S/	85		SA	32	CO	7M	SA32CO7M
IT785	RETEN RUEDA POST MITS ROSA CANTER NK0148	19	S/	13		SA	40	RE	48	SA40RE48
IT786	RETEN RUEDA DELT MITS CANTER 70X115X1017	9	S/	15		SA	41	RE	17	SA41RE17
IT787	PASTILLA FRENO N300-VW GOLF	18	S/	45		SA	27	PA	LF	SA27PALF
IT788	PASTILLAS FRENO NISS CARAVAN FIERA	10	S/	45		SA	37	PA		SA37PA
IT789	AMORTIGUADOR 20 12	9	S/	60		SA	19	AM	2	SA19AM2
IT790	PASTILLAS FRENO NISS PRIMERA	19	S/	55		SA	29	PA	RA	SA29PARA
IT791	RETEN RUEDA DELT TOY 1KD2KD 73X89598X7158MM	15	S/	17		SA	45	RE	MM	SA45REMM
IT792	RETTENAS VARIAS APLICACIONES 189380V	17	S/	30		SA	35	RE	OV	SA35REOV
IT793	PASTILLA DE FRENO MITSUBISHI DAIHATSU	17	S/	35		SA	38	PA	U	SA38PAU
IT794	CABLE BUJIAS HYUNDAI	12	S/	60		SA	21	CA	I	SA21CAI
IT795	CRUCETA CARDAN	15	S/	60		SA	14	CR	AN	SA14CRAN
IT796	PASTILLA DE FRENO NISSAN SUNNY - SENTRA	14	S/	40		SA	40	PA	A	SA40PAA
IT797	RETEN RUEDA POST TOY COASTER 75X108X10195MM	13	S/	17		SA	43	RE	MM	SA43REMM
IT798	PASTILLAS FRENO TOY CORONATERCELCELICA	11	S/	40		SA	38	PA	CA	SA38PACA
IT799	RODAJE RUEDA FOTON -DONGFENG 65 X 110M 33113	10	S/	75		SA	44	RO	13	SA44RO13
IT800	CABLE ACELERADOR TOYOTA DINA	12	S/	30		SA	28	CA	NA	SA28CANNA
IT801	CABLE ACELERADOR TOYOTA COROLLA 1C-2C	10	S/	20		SA	37	CA	2C	SA37CA2C
IT802	CABLE ACELERADOR TOYOTA HILUX	10	S/	30		SA	29	CA	UX	SA29CAUX
IT803	DEFLECTOR Ó LAINA RUSTER D-800	8	S/	40		SA	31	DE	00	SA31DE00
IT804	CABLE FRENO DE MANO TOYOTA HILUX 1KD-2KD DEL	14	S/	65		SA	44	CA	EL	SA44CAEL
IT805	PASTILLA DE FRENO KIA RIO - ACCENT 2017	9	S/	35		SA	39	PA	17	SA39PA17
IT806	PASTILLA DE FRENO KIA PICANTO 2012 - 2016	16	S/	35		SA	41	PA	16	SA41PA16
IT807	RETEN ALTERNADOR NISSAN 3101 8 X 19 X 64	8	S/	10		SA	40	RE	64	SA40RE64
IT808	EJE LARGO F600	18	S/	140		SA	14	EJ	00	SA14EJ00
IT809	PIÑON Y CORONA DATSUN ORIGINAL 37 X 10	11	S/	350		SA	38	PI	10	SA38PI10
IT810	CHAPA CONTACTO UNIVERSAL	14	S/	18		SA	25	CH	L	SA25CHL
IT811	SOPORTE MOTOR HYUNDAI MIGTY 25 LR	13	S/	50		SA	33	SO	LR	SA33SOLR
IT812	AMORTIGUADOR MALETERA K16BZ	15	S/	35		SA	28	AM	BZ	SA28AMBZ
IT813	COLLARIN EMBRAG JAC 1061 CARRO CHINO	17	S/	120		SA	37	CO	O	SA37COO
IT814	COLLARIN JAC CARRO CHINO	14	S/	180		SA	25	CO	O	SA25COO
IT815	CREMALLERA LUNA HY ACCENT 95'... 19 R	17	S/	100		SA	36	CR	R	SA36CRR
IT816	RODAJE 62 X 32	13	S/	30		SA	15	RO	2	SA15RO2
IT817	BOYA TANQUE DE COMBUSTIBLE TOY HILUX U160 2KD	11	S/	120		SA	46	BO	D	SA46BOD
IT818	BOYA TANQUE DE COMBUSTIBLE TOY COROLLA AE110	9	S/	85		SA	45	BO	10	SA45BO10



IT819	BOYA TANQUE DE COMBUSTIBLE TOY COROLLA AE100	11	S/	80		SA	44	BO	00	SA44B000
IT820	CABLE DE VELOCIMETRO TOY UNIV 145MTS	15	S/	18		SA	36	CA	TS	SA36CATS
IT821	CABLE DE VELOCIMETRO TOY UNIV 180MTS	18	S/	20		SA	36	CA	TS	SA36CATS
IT822	CABLE DE VELOCIMETRO TOY - VARIOS 4MTS	14	S/	30		SA	39	CA	TS	SA39CATS
IT823	CABLE VELOCIMETRO UNIVERSAL TOYOTA HIACE CASTER 35 M	17	S/	25		SA	52	CA	M	SA52CA M
IT824	CABLE DE VELOCIMETRO TOY UNIV 315MTS	16	S/	30		SA	36	CA	TS	SA36CATS
IT825	CABLE DE VELOCIMETRO TOY UNIV 35MTS	19	S/	28		SA	35	CA	TS	SA35CATS
IT826	RODAJE CONICO 40 X 72 X 17	13	S/	40		SA	26	RO	17	SA26RO17
IT827	RODAJE 36X67X29MM	11	S/	65		SA	17	RO	MM	SA17ROMM
IT828	RODAJE 30 X 52 X 22	19	S/	18		SA	19	RO	22	SA19RO22
IT829	AMORTIGUADOR MALETERA NISSAN ORIGINAL	9	S/	40		SA	37	AM	AL	SA37AMAL
IT830	RETEN CIGÜEÑAL POST TOY 2L-3L NK0165	8	S/	18		SA	37	RE	5	SA37RE5
IT831	RETEN CIGÜEÑAL POST TOY 2L-3L NK0166	10	S/	20		SA	37	RE	6	SA37RE6
IT832	OREJA DE CARDAN F-700	14	S/	80	47.7 X 73	SA	22	OR	00	SA22OR00
IT833	OREJA DE CARDAN D-800	8	S/	85	47201-K90	SA	21	OR	00	SA21OR00
IT834	YUGO F-600	16	S/	100	47210-216	SA	10	YU	00	SA10YU00
IT835	VACIO DE FRENO 98 DUAL 2PER NISS NAVARANP300FRONTIER	20	S/	250	47210-21G	SA	52	VA	ER	SA52VAER
IT836	PUNTA DE CARDAN F-700	15	S/	130	47210-CSY	SA	22	PU	00	SA22PU00
IT837	SEGURO SEGGER C15NQ	14	S/	5	47210-F42	SA	19	SE	NQ	SA19SENQ
IT838	SEGURO SEGGER T49NQ	17	S/	5	47210-J17	SA	19	SE	NQ	SA19SENQ
IT839	RETEN CIGÜEÑAL POST NISS TD27	18	S/	20	47550-090	SA	31	RE		SA31RE
IT840	RETTENES VARIAS APLICACIONES 227202N	17	S/	35	47550-160	SA	35	RE	2N	SA35RE2N
IT841	RODAJE CARDAN D300 35X72X1725MM	19	S/	25	47550-160	SA	31	RO	MM	SA31ROMM
IT842	RODAJE CARDAN D300 35X72X	8	S/	35	47550-160	SA	25	RO	2X	SA25RO2X
IT843	SOPORTE CARDAN D300- F600 35MM USA	15	S/	100	47550-160	SA	35	SO	SA	SA35SOSA
IT844	RODAJE CONICO 39 X 80 X 2128	10	S/	35	47550-292	SA	28	RO	28	SA28RO28
IT845	PASTILLA DE FRENO SUZUKI SWIFIS 2006	15	S/	40	47570-160	SA	35	PA	06	SA35PA06
IT846	RODAJE CONICO 40 X 80 X 2127	16	S/	45	47580-873	SA	38	RO	27	SA28RO27
IT847	SOPORTE CARDAN F600-D500 40MM USA	17	S/	120	47890/20	SA	34	SO	SA	SA34SOSA
IT848	RODAJE CONICO 59 X 57 X 28	20	S/	45	47-TKB310	SA	26	RO	28	SA26RO28
IT849	TERMO SWITCH TOYOTA 4E GASOLINERO	14	S/	45	47X68X10/	SA	33	TE	RO	SA33TERO
IT850	TERMO SWITCH TOYOTA 1C - 2C	20	S/	45	47X80X10/	SA	27	TE	2C	SA27TE2C
IT851	ASPA VENTILADOR ISUZU NPR-NHR 6 PALETAS	8	S/	80	48 X 50 X	SA	40	AS	AS	SA40ASAS
IT852	ROTULA INF CHEVROLET LUV 82'...	15	S/	50	48 X 57.1	SA	29	RO	'..	SA29RO'..
IT853	ROTULA INF CHEVROLET LUV-ISUZU 72'81'	16	S/	80	48 X 61.9	SA	38	RO	1'	SA38RO1'
IT854	ENFRIADOR DE ACEITE ISUZU CARRO CHINO 4JB1	13	S/	250	48 X 62 X	SA	42	EN	B1	SA42ENB1
IT855	DISCO EMBRAGUE 12X14 ISUZU NPR	16	S/	350	48 X 62 X	SA	30	DI	PR	SA30DIPR
IT856	DEFLECTOR Ó LAINA RUSTER D-500F-600	16	S/	35	48 X 62 X	SA	35	DE	00	SA35DE00
IT857	SEGUROS DE EJE LATERAL 35MM	13	S/	15	48 X 62 X	SA	27	SE	MM	SA27SEMM
IT858	RODAJES AGUJAS 28 X 35 X 198	20	S/	30	48 X 65 X	SA	28	RO	98	SA28RO98
IT859	RODAJE EJE PROPD300 40 X 90 X 20 CS	13	S/	55	48 X 65 X	SA	35	RO	CS	SA35ROCS
IT860	RODAJE EJE PROPD300 40 X 90 X 20	10	S/	85	48 X 65 X	SA	33	RO	0	SA33RO0
IT861	CRUCETA 57X144 SEXT TWN	16	S/	120	48 X 68 X	SA	23	CR	WN	SA23CRWN
IT862	CRUCETA 52X134 SEXT TWN	9	S/	95	48 X 70.3	SA	23	CR	WN	SA23CRWN
IT863	MIXTO EMBRAGUE VARIOS 90MM	14	S/	140	48 X 80 X	SA	26	MI	MM	SA26MIMM
IT864	RETTENES VARIAS APLICACIONES 230100N	19	S/	25		SA	35	RE	ON	SA35REON
IT865	RODAJE TOY COROLLA NEW 40X74X42	13	S/	40		SA	31	RO	42	SA31RO42
IT866	RODAJE CAJA 30X80X21MM	13	S/	90		SA	22	RO	MM	SA22ROMM
IT867	RODAJE MITS LANCER 40x74x 3336	18	S/	40		SA	30	RO	36	SA30RO36
IT868	RODAJE TOY YARIS 40X75X39	18	S/	40		SA	25	RO	39	SA25RO39
IT869	RODAJE CONICO 45 X 100 X 28	9	S/	140		SA	28	RO	8	SA28RO8
IT870	RODAJENTO CONFAT 32X72X45	12	S/	75		SA	25	RO	45	SA25RO45
IT871	BOCAMAZA DELT HILUX 1KD-2KD	18	S/	240		SA	27	BO	KD	SA27BOKD
IT872	TERMOSTATO TOY HIACE 2L-3L 88°	12	S/	40		SA	31	TE	8°	SA31TE8°
IT873	CABLE BUJIAS TOY 18R	10	S/	50		SA	20	CA	BR	SA20CABR
IT874	CABLE BUJIAS TOY 4AG 91-96 CGRAPA	8	S/	120		SA	33	CA	PA	SA33CAPA
IT875	CABLE BUJIAS TOY 15-25-35	15	S/	65		SA	25	CA	35	SA25CA35
IT876	CABLE DE BUJIA TOY 4E5E JAPAN	13	S/	95		SA	30	CA	AN	SA30CAAN
IT877	BOCINAS DE BALANCIN 18R TOY	8	S/	55		SA	27	BO	OY	SA27BOOY
IT878	RESORTE AMORTIGUADOR TOY COROLLA POST 1988	8	S/	60		SA	42	RE	88	SA42RE88
IT879	RESORTE AMORTIGUADOR TOY CORONA POST REF	17	S/	65		SA	40	RE	EF	SA40REEF
IT880	RESORTE AMORTIGUADOR TOY CALDINA POST	18	S/	65		SA	37	RE	ST	SA37REST
IT881	RETEN CIGÜEÑAL POST TOY 1C-2C-3C NK0169	19	S/	18		SA	39	RE	69	SA39RE69
IT882	RETEN CIGÜEÑAL POST TOY COROLLA	18	S/	20		SA	32	RE	A	SA32REA
IT883	RETTENES VARIOS 91205 - PC 8934	20	S/	10	48521-0W0	SA	30	RE	34	SA30RE34
IT884	CHAPA DE LEVANTA LUNAS ELANTRA	10	S/	25	48521-254	SA	30	CH	RA	SA30CHRA
IT885	CHAPA DE LEVANTA LUNAS SWITCH ASSY	14	S/	20	48521-35A	SA	34	CH	SY	SA34CHSY
IT886	SWITCH DE FRENO SONATA ORIGINAL	11	S/	25	48521-3U0	SA	31	SW	AL	SA31SWAL
IT887	SWITCH DE EMBRAGUE SONATA ORIGINAL	18	S/	25	48521-401	SA	34	SW	AL	SA34SWAL
IT888	COLLARIN EMBRAG ISUZU FORWARD 800...1000	12	S/	295	48521-EA0	SA	38	CO	00	SA38CO00
IT889	BRONCE CAJA NISSAN CIVILIAN FD35	19	S/	45	48521-I01	SA	33	BR	35	SA33BR35
IT890	VELOCIMETRO TICO -MATIZ-DAMAS-SPARK	11	S/	25	48521-V66	SA	35	VE	RK	SA35VERK
IT891	RODAJE ALTERNADOR 15X35X13MM	20	S/	15	48531-361	SA	29	RO	MM	SA29ROMM
IT892	RODAJE ALTERNADOR 15X43X13MM	13	S/	15	48544-41W	SA	29	RO	MM	SA29ROMM
IT893	RETTENES VARIAS APLICACIONES ME061853	11	S/	25	48548/10C	SA	36	RE	53	SA36RE53
IT894	RETTENES VARIAS APLICACIONES 242920N	20	S/	25	48548/10K	SA	35	RE	ON	SA35REON
IT895	RETEN RUEDA POSTMERCEDES 95X115X12MM	20	S/	20	48548/10M	SA	38	RE	MM	SA38REMM
IT896	TRAPECIO INF DAEWOO RACER RHLH	18	S/	90	48548/10N	SA	30	TR	LH	SA30TRLH
IT897	AMORTIGUADOR CHEVROLET SAIL AVEO DELT L	12	S/	160	48548/10Z	SA	39	AM	L	SA39AML
IT898	AMORTIGUADOR CHEVROLET SAIL AVEO DELT R	12	S/	160	48561-T30	SA	39	AM	R	SA39AMR
IT899	ASPA VENTILADOR NISSAN TD27 8 ALETAS	13	S/	60	48561-T30	SA	36	AS	AS	SA36ASAS
IT900	ASPA VENTILADOR NISS QD32T	14	S/	90	48570/71L	SA	27	AS	2T	SA27AS2T

IT901	DISCO EMBRAGUE HY HD72-HD78 12X14 INT38MM	10	S/	170	48570/71R	SA	41	DI	MM	SA41DIMM
IT902	DISCO EMBRAGUE 13X16 NS CONDOR	13	S/	250	48570-31G	SA	30	DI	OR	SA30DIOR
IT903	DISCO EMBRAGUE KIA K2700 912X22	15	S/	90	48570-355	SA	33	DI		SA33DI
IT904	PLATO EMBRAG KIA K2700-HYUNDAI 9"12	20	S/	170	48570-355	SA	36	PL	12	SA36PL12
IT905	DISCO EMBRAGUE JACYUEJINCARRO CHINO 10X10 INT35MM	11	S/	110	48570-355	SA	49	DI	MM	SA49DIMM
IT906	PLATO EMBRAGUE JAC 1061-YUEJIN 13 DIAFRAGMA	13	S/	350	48580-J51	SA	45	PL	MA	SA45PLMA
IT907	RETENES VARIAS APLICACIONES WB 250742	8	S/	25	48609-0D0	SA	37	RE	42	SA37RE42
IT908	COLLARIN EMBRAG FOTON CARRO CHINO 53X835X21 PLANO	10	S/	60	48609-121	SA	49	CO	NO	SA49CONO
IT909	COLLARIN EMBRAG JAC CARRO CHINO 53X835X22 CONICO	15	S/	60	48609-121	SA	48	CO	CO	SA48COCO
IT910	BRONCE HYUNDAI ACCENT	19	S/	25	48609-160	SA	21	BR	NT	SA21BRNT
IT911	CRUCETA 62 X 149 MM SAF	11	S/	130	48609-161	SA	24	CR	AF	SA24CRAF
IT912	PASTILLAS FRENO SUZUKI SWIFT 2006	10	S/	45	48609-162	SA	33	PA	06	SA33PA06
IT913	CABLE BUJIAS TOY 18R	15	S/	45	48609-202	SA	20	CA	8R	SA20CA8R
IT914	METAL DE BANCADA TICO STD	18	S/	35	48609-202	SA	25	ME	TD	SA25METD
IT915	PASTILLAS DE FRENO HONDA ACORD	20	S/	45	48609-520	SA	30	PA	RD	SA30PARD
IT916	PASTILLAS DE FRENO MITSUBISHI GALANT	16	S/	65	48610-0K0	SA	36	PA	NT	SA36PANT
IT917	PASTILLA DE FRENO NISSAN SUNNY	17	S/	40	48630-0K0	SA	30	PA	NY	SA30PANY
IT918	BOMBIN EMBRAGUE HYUNDAI ELANTRA	13	S/	65	48632-0K0	SA	32	BO	A	SA32BOA
IT919	PASTILLAS FRENO NISS AVENIR	8	S/	35	48632-0K0	SA	28	PA	IR	SA28PAIR
IT920	BACKUS Ó VACIO ALTERNADOR 4D31 MITS CANTER	10	S/	150	48632-0K0	SA	42	BA	ER	SA42BAER
IT921	BOCAMAZA POST MERCEDEZ SPRINTER	9	S/	280	48632-220	SA	32	BO	R	SA32BOR
IT922	SELLAGRIETA POLVO ABRO CARTUCHOS	18	S/	5	48632-260	SA	32	SE	OS	SA32SEOS
IT923	RETENES VARIAS APLICACIONES AC1708E	9	S/	12	48632-0K0	SA	35	RE	8E	SA35RE8E
IT924	SOPORTE CARDAN TOYOTA STOUT	12	S/	80	48640-01N	SA	27	SO	UT	SA27SOUT
IT925	SOPORTE CARDAN TOY HILUX 1KD-2KD REFORZADO	15	S/	60	48641W502	SA	43	SO	O	SA43SOO
IT926	SOPORTE CARDAN NISSAN 720	18	S/	60	48654-0K0	SA	25	SO	20	SA25SO20
IT927	SOPORTE CARDAN NISSAN D21 ESCUDO	15	S/	60	48654-0K0	SA	33	SO	O	SA33SOO
IT928	SOPORTE CARDAN NISSAN D21 Z20-24 ESCUDO	20	S/	60	48654-120	SA	39	SO	DO	SA39SODO
IT929	SOPORTE CARDAN NISSAN DOBLE ARO SD21	10	S/	60	48654-161	SA	36	SO	21	SA36SO21
IT930	SOPORTE CARDAN L200	11	S/	70	48654-200	SA	19	SO	00	SA19SO00
IT931	SOPORTE CARDAN MITSUBISHI CANTER	9	S/	80	48655-0K0	SA	33	SO	R	SA33SOR
IT932	SOPORTE CARDAN MITSUBISHI FUSO ALUMINIO	14	S/	90	48655-0K0	SA	39	SO	IO	SA39SOIO
IT933	SOPORTE CARDAN ISUZU CARRO CHINO SB	8	S/	110	48655-0K0	SA	35	SO	SB	SA35SO5B
IT934	SOPORTE CARDAN ISUZU 45MM	20	S/	90	48655-120	SA	25	SO	MM	SA25SOMM
IT935	SOPORTE CARDAN H100- STAREX JAC REFINE	13	S/	85	48655-120	SA	38	SO	NE	SA38SONE
IT936	SOPORTE CARDAN YUEJIN 50MM CARRO CHINO	10	S/	220	48655-0K0	SA	38	SO	NO	SA38SONO
IT937	SOPORTE DE CARDAN JAC 32MM CARRO CHINO	12	S/	135	48674-120	SA	40	SO	O	SA40SOO
IT938	SOPORTE CARDAN JAC CBASE ANCHA	10	S/	110	48674-320	SA	31	SO	A	SA31SOA
IT939	SOPORTE DE CARDAN DONGFEN CARRO CHINO	18	S/	145	48815-020	SA	37	SO	NO	SA37SONO
IT940	CABLE DE ACELERADOR TOY 4E-5E	16	S/	20	48815-260	SA	29	CA	SE	SA29CASE
IT941	CABLE ACELERADOR NISS CD17-CD20	19	S/	20	48820-0D2	SA	32	CA	20	SA32CA20
IT942	CABLE DE ACELERADOR NISS GA13-GA15	12	S/	20	48820-200	SA	34	CA	15	SA34CA15
IT943	CABLE ACELERADOR NISS TD 27	9	S/	25	48820-200	SA	28	CA	27	SA28CA27
IT944	VACIO DE FRENO 8"12 2PER CHANGE-N200-LIFAN	14	S/	200	48820-420	SA	42	VA	AN	SA42VAAN
IT945	PASTILLAS DE FRENO HYUNDAI TUCSON, GALLOPER	14	S/	65	48820-440	SA	43	PA	ER	SA43PAER
IT946	PASTILLA DE FRENO TOYOTA HILUX	12	S/	50	48830-200	SA	31	PA	X	SA31PAX
IT947	PASTILLAS DE FRENO KIA PRIDE , MAZDA	8	S/	45	48TKA3210	SA	37	PA	A	SA37PAA
IT948	PASTILLA DE FRENO MITSUBISHI ECLIPSE, LANCER	8	S/	50	48TKA3210	SA	45	PA	R	SA45PAR
IT949	PASTILLA DE FRENO SANTA FE	15	S/	50	48TKB3202	SA	26	PA	FE	SA26PAFE
IT950	PASTILLAS DE FRENO HONDA ACORDRANGE	20	S/	30	48TKB3302	SA	36	PA	E	SA36PAE
IT951	RETENES VARIAS APLICACIONES AE2085E	16	S/	10	48X62X7	SA	35	RE	5E	SA35RE5E
IT952	RETENES VARIAS APLICACIONES AE2365E	20	S/	10	48X62X9/2	SA	35	RE	5E	SA35RE5E
IT953	CRUCETA 355 X 120 NISS CONDOR 30 X 92	18	S/	45	49 X 35 X	SA	38	CR	92	SA38CR92
IT954	FILTRO DE AIRE TOYOTA CARMY, CELICA	20	S/	20	49 X 63 X	SA	36	FI	A	SA36FIA
IT955	FILTRO DE AIRE TOYOTA HILUX Y RUNNER	16	S/	40	49 X 67 X	SA	36	FI	ER	SA36FIER
IT956	RETENES VARIAS APLICACIONES AH2342EO	14	S/	12	49 X 73 X	SA	36	RE	EO	SA36REEO
IT957	AMORTIGUADOR VARIOS MODELOS	10	S/	75	49 X 80 X	SA	28	AM	S	SA28AMS
IT958	PASTILLA DE FRENO HONDA ACCORD 1800	17	S/	35	49.2 X 66	SA	35	PA	00	SA35PA00
IT959	BOBINA DE ENCENDIDO HYUNDAI ACCENT RIO 2010	8	S/	90	49110-V12	SA	43	BO	10	SA43BO10
IT960	CABLE BUJIAS KIA RIO ACCET NEW	15	S/	70	49710-450	SA	30	CA	EW	SA30CAEW
IT961	ARTICULACION M10 X M8 LH	13	S/	15	4D30/4D3	SA	24	AR	LH	SA24ARLH
IT962	ARTICULACIÓN M10 X M8 RH	11	S/	15	4D30/1	SA	26	AR	H	SA26ARRH
IT963	ARTICULACIÓN M12 X M10 RH	15	S/	17	4D31/2	SA	25	AR	RH	SA25ARRH
IT964	ARTICULACIÓN M6 X M6 RH	8	S/	6	4NC-74	SA	23	AR	RH	SA23ARRH
IT965	BOCAMAZA DELT KIA RIO	9	S/	45	4NC-82	SA	22	BO	IO	SA22BOIO
IT966	BOCAMAZA DELT TOYOTA COROLLA 38MM	19	S/	45	4NC-95	SA	34	BO	MM	SA34BOMM
IT967	ABRAZADERAS 12	11	S/	1	4PK2025B	SA	14	AB	12	SA14AB12
IT968	ABRAZADERAS 1 12	17	S/	2	4PK595	SA	16	AB	12	SA16AB12
IT969	ABRAZADERAS 1 116	8	S/	1	4T CRI 08	SA	17	AB	16	SA17AB16
IT970	ABRAZADERAS 1 34	10	S/	2		SA	16	AB	34	SA16AB34
IT971	ABRAZADERAS 2	9	S/	2		SA	13	AB	2	SA13AB2
IT972	ABRAZADERAS 2 12	19	S/	2		SA	16	AB	12	SA16AB12
IT973	ABRAZADERAS 2 14	19	S/	2	4T-39581	SA	16	AB	14	SA16AB14
IT974	ABRAZADERAS 3	9	S/	3	4T-CRI-08	SA	13	AB	3	SA13AB3
IT975	RODAJE RUEDA POST NISSAN VERSA 25X55X48	14	S/	95		SA	40	RO	48	SA40RO48
IT976	RODAJE RUEDA POST SUBARU LEGACY 38X65X4852	18	S/	90		SA	42	RO	52	SA42RO52
IT977	RODAJE RUEDA MITS NISSAN 40 X 74 X 36	11	S/	75	4TLM10491	SA	37	RO	36	SA37RO36
IT978	RELAY DE ALTERNADOR	18	S/	30	5"	SA	19	RE	OR	SA19REOR
IT979	FAJA ALTERNADOR	11	S/	13	50 X 62 X	SA	15	FA	OR	SA15FAOR
IT980	FAJA 11AV1450	20	S/	25		SA	13	FA	50	SA13FA50
IT981	FAJA 1560	9	S/	20		SA	9	FA	60	SA9FA60
IT982	FAJA DENTADA	8	S/	18		SA	12	FA	DA	SA12FADA

IT983	RODAJE ALTERNADOR 10X30X11MM	18	S/ 10	SA	29	RO	MM	SA29ROMM
IT984	RODAJES ALTERNADOR 10 X 23 X 11	13	S/ 12	SA	31	RO	11	SA31RO11
IT985	RODAJES ALTERNADOR 10 X 27 X 11	10	S/ 12	SA	32	RO	1	SA32RO1
IT986	BUJIAS PRECALENTADORAS HYUNDAI H1 SANTA FE 12V	16	S/ 30	SA	46	BU	2V	SA46BU2V
IT987	BUJIAS PRECALENTADORAS KIA SORENTO H1 12V	8	S/ 20	SA	41	BU	2V	SA41BU2V
IT988	RETENES VARIAS APLICACIONES NOK B12254E	18	S/ 10	SA	39	RE	4E	SA39RE4E
IT989	RODAJES ALTERNADOR 15 X 35 X 13	8	S/ 15	SA	31	RO	13	SA31RO13
IT990	RODAJES ALTERNADOR 15 X 32 X 11	12	S/ 25	SA	31	RO	11	SA31RO11
IT991	RODAJES ALTERNADOR 16 X 47 X 14	20	S/ 15	SA	31	RO	14	SA31RO14
IT992	RODAJE ALTERNADOR TOY HIACE -1KD2KD 15X46X14MM	10	S/ 25	SA	47	RO	MM	SA47ROMM
IT993	RODAJES ALTERNADOR 17 X 47 X 18	10	S/ 40	SA	31	RO	18	SA31RO18
IT994	RODAJES ALTERNADOR 17 X 47 X 24	9	S/ 20	SA	31	RO	24	SA31RO24
IT995	DISCO EMBRAGUE 8X24	11	S/ 75	SA	20	DI	24	SA20DI24
IT996	RODAJE CAJA 30X80X21	19	S/ 50	SA	20	RO	21	SA20RO21
IT997	RODAJE CAJA 32 X 80 X 20	11	S/ 50	SA	24	RO	20	SA24RO20
IT998	RODAJE CAJA 32 X 80 X 20 CSEGURO	19	S/ 65	SA	32	RO	RO	SA32RORO
IT999	RODAJE POLIN 35X83X21MM	9	S/ 70	SA	24	RO	MM	SA24ROMM
IT1000	RODAJE HONDA CIVIC 35X72X34	20	S/ 45	SA	27	RO	34	SA27RO34
IT1001	PINES Y BOCINAS HINO-B055 35MM BOC41MM	14	S/ 220	SA	41	PI	MM	SA41PIMM
IT1002	CONMUTADOR GA13 - GAIS	10	S/ 50	SA	22	CO	IS	SA22COIS
IT1003	ZAPATAS F HYUNDAI ACCENT, ATOS, VERSA JGO	10	S/ 70	SA	39	ZA	GO	SA39ZAGO
IT1004	RODAJES ALTERNADOR 8 X 22 X 11	12	S/ 25	SA	30	RO	11	SA30RO11
IT1005	RODAJES ALTERNADOR 8 X 23 X 11	20	S/ 12	SA	30	RO	11	SA30RO11
IT1006	BARRA CHICA DIRECCIÓN MIST 4D31 RH	10	S/ 75	SA	34	BA	RH	SA34BARH
IT1007	JUEGOS PINES 30M-BOCINA 34M	17	S/ 140	SA	27	JU	4M	SA27JU4M
IT1008	TAPA GRASERA TOYOTA COROLLA 462MM	8	S/ 5	SA	33	TA	MM	SA33TAMM
IT1009	TAPA GRASERA TOYOTA COASTER 69MM	11	S/ 10	SA	32	TA	MM	SA32TAMM
IT1010	TAPA GRASERA TOYOTA HIACE 50MM	19	S/ 5	SA	30	TA	MM	SA30TAMM
IT1011	TAPA GRASERA ASIA COSMOS 815MM	11	S/ 12	SA	30	TA	MM	SA30TAMM
IT1012	TAPA GRASERA MITSUBISHI 91MM	8	S/ 10	SA	28	TA	MM	SA28TAMM
IT1013	TAPA GRASERA TICO 47MM	20	S/ 4	SA	22	TA	MM	SA22TAMM
IT1014	TAPA GRASERA NISSAN AUTO TERCEL 40MM	20	S/ 5	SA	36	TA	MM	SA36TAMM
IT1015	VACÍO CHEVROLET N300 9 2 PERNOS	17	S/ 200	SA	31	VA	OS	SA31VAOS
IT1016	VACÍO TOYOTA CARRO CHINO 9 4 PERNOS	14	S/ 220	SA	35	VA	OS	SA35VAOS
IT1017	VACIO DE FRENO 98 DUAL 4PER MITS-JINBEI	14	S/ 250	SA	39	VA	EI	SA39VAEI
IT1018	VACÍO HYUNDAI ACCENT EXCEL 8 2PERNOS	17	S/ 200	SA	36	VA	OS	SA36VAOS
IT1019	VACIO DE FRENO 98 2PER DUAL HY SONATA-K2700	20	S/ 280	SA	43	VA	00	SA43VA00
IT1020	VACÍO HYUNDAI 99 2PERNOS	12	S/ 250	SA	24	VA	OS	SA24VAOS
IT1021	VACÍA MITS L200 - L300	12	S/ 200	SA	22	VA	00	SA22VA00
IT1022	VACIO DE FRENO 8 2PER NISSAN SENTRA	18	S/ 200	SA	35	VA	RA	SA35VARA
IT1023	VACIO DE FRENO 8 2PER NISS SENTRA	12	S/ 220	SA	33	VA	RA	SA33VARA
IT1024	VACIO DE FRENO 9 2PER TOY COROLLA	11	S/ 280	SA	34	VA	A	SA34VAA
IT1025	VACIO DE FRENO 10 4PER TOY HILUX 10	8	S/ 280	SA	35	VA	10	SA35VA10
IT1026	VACÍA CHEV SAIL 9	20	S/ 200	SA	17	VA	9	SA17VA9
IT1027	VACIO DE FRENO 9 2PER TOY YARIS	10	S/ 210	SA	31	VA	IS	SA31VAIS
IT1028	VACIO SUZUKI SWIFT 9	10	S/ 200	SA	21	VA	9	SA21VA9
IT1029	VACÍA HYUNDAI 910 DOBLE	14	S/ 260	SA	23	VA	LE	SA23VALE
IT1030	VACÍA MITS CANTER 24 105	11	S/ 160	SA	24	VA	05	SA24VA05
IT1031	TAMBOR FRENO POST MITS L200 6HCOS	13	S/ 220	SA	33	TA	OS	SA33TAOS
IT1032	RETENES VARIAS APLICACIONES BH1581F	11	S/ 10	SA	35	RE	1F	SA35RE1F
IT1033	RETENES BH4902E	20	S/ 10	SA	15	RE	2E	SA15RE2E
IT1034	TERMINAL CARRO CHINO 18 X 20 L	18	S/ 60	SA	30	TE	L	SA30TE L
IT1035	TERMINAL CARRO CHINO 18 X 20 R	9	S/ 60	SA	30	TE	R	SA30TE R
IT1036	TERMINAL CARRO CHINO 16X18 HILO L	8	S/ 60	SA	33	TE	L	SA33TE L
IT1037	TERMINAL CARRO CHINO 16X18 HILO R	13	S/ 60	SA	33	TE	R	SA33TE R
IT1038	CRUCETA 32X93 SEXT CARRO CHINO	14	S/ 45	SA	31	CR	O	SA31CRO
IT1039	ROTULA SUPERIOR L200300 17X14	9	S/ 60	SA	30	RO	14	SA30RO14
IT1040	ROTULA MITS	18	S/ 45	SA	11	RO	TS	SA11ROTS
IT1041	PASTILLA DE FRENO TOYOTA 5L	8	S/ 40	SA	27	PA	5L	SA27PASL
IT1042	PASTILLAS DE FRENO APVOG	19	S/ 40	SA	24	PA	OG	SA24PAOG
IT1043	BUJIA 58 2 ELECTRODOS 3967	8	S/ 8	SA	26	BU	67	SA26BU67
IT1044	BUJIA ENCENDIDO 58 1 ELECTR	16	S/ -	SA	27	BU	TR	SA27BUTR
IT1045	ZAPATA DE FRENO TOYOTA COROLLA	13	S/ 45	SA	31	ZA	A	SA31ZAA
IT1046	ZAPATAS FKIA K2700,H1 STAREX 97...07 JGO	17	S/ 75	SA	38	ZA	GO	SA38ZAGO
IT1047	ZAPATAS VAN APV JGO	18	S/ 50	SA	19	ZA	GO	SA19ZAGO
IT1048	BOCAMAZA DELT DAEWOOD MAGNUS 06'...	9	S/ 150	SA	33	BO	'...	SA33BO'...
IT1049	BOCINA DE TRAPECIO 10X46	20	S/ 25	SA	25	BO	46	SA25BO46
IT1050	BOCINA DE TRAPECIO 125 X 36-37	11	S/ 25	SA	30	BO	37	SA30BO37
IT1051	BOCINA DE TRAPECIO 125X435	20	S/ 25	SA	27	BO	35	SA27BO35
IT1052	BOCINA DE TRAPECIO 12X46	19	S/ 25	SA	25	BO	46	SA25BO46
IT1053	BOCINA DE TRAPECIO 12X50	18	S/ 35	SA	26	BO	0	SA26BO0
IT1054	BOCINA DE TRAPECIO 135X 335	15	S/ 25	SA	28	BO	35	SA28BO35
IT1055	BOCINA DE TRAPECIO 135X35	12	S/ 25	SA	26	BO	35	SA26BO35
IT1056	BOCINA DE TRAPECIO 13X34	19	S/ 25	SA	26	BO	4	SA26BO4
IT1057	BOCINA DE TRAPECIO 13X47	10	S/ 35	SA	24	BO	47	SA24BO47
IT1058	BOCINA DE TRAPECIO 13X485	13	S/ 35	SA	26	BO	5	SA26BO5
IT1059	BOCINA DE TRAPECIO 13X595	14	S/ 30	SA	26	BO	5	SA26BO5
IT1060	BOCINA DE TRAPECIO 15X425	15	S/ 35	SA	26	BO	25	SA26BO25
IT1061	BOCINA DE TRAPECIO 165X345	19	S/ 25	SA	26	BO	45	SA26BO45
IT1062	BOCINA DE TRAPECIO 165X40	10	S/ 25	SA	26	BO	40	SA26BO40
IT1063	BOCINA DE TRAPECIO 165X485	11	S/ 30	SA	27	BO	85	SA27BO85
IT1064	BOCINA DE TRAPECIO 16X29	16	S/ 25	SA	24	BO	29	SA24BO29

IT1065	BOCINA DE TRAPECIO 16X34	12	S/	30		SA	25	BO	34	SA25B034
IT1066	BOCINA DE TRAPECIO 16X40	12	S/	25		SA	25	BO	40	SA25B040
IT1067	BOCINA DE TRAPECIO 17X51	8	S/	25		SA	25	BO	51	SA25B051
IT1068	BOCINA DE TRAPECIO 18X35	19	S/	30		SA	25	BO	35	SA25B035
IT1069	BOCINA DE TRAPECIO 195X405	15	S/	25		SA	27	BO	05	SA27B005
IT1070	BOCINA DE TRAPECIO 195X445	10	S/	25		SA	27	BO	45	SA27B045
IT1071	BOCINA DE TRAPECIO 19 X335	15	S/	25	53512-735	SA	27	BO	35	SA27B035
IT1072	BOCINA DE TRAPECIO 19X375	20	S/	25	54 X 65 X	SA	26	BO	75	SA26B075
IT1073	BOCINA DE TRAPECIO 19X385	12	S/	25	54 X 70 X	SA	25	BO	85	SA25B085
IT1074	BOCINA DE TRAPECIO 20X35	10	S/	25		SA	25	BO	35	SA25B035
IT1075	BOCINA DE TRAPECIO 20X48	8	S/	25		SA	25	BO	48	SA25B048
IT1076	BOCINA DE TRAPECIO 21X37	12	S/	30		SA	25	BO	37	SA25B037
IT1077	BOCINA DE TRAPECIO 21X45	20	S/	25		SA	25	BO	45	SA25B045
IT1078	BOCINA DE TRAPECIO 225X365	19	S/	25		SA	27	BO	65	SA27B065
IT1079	BOCINA DE TRAPECIO 225X375	13	S/	25		SA	27	BO	75	SA27B075
IT1080	BOCINA DE TRAPECIO 225X42	15	S/	30		SA	26	BO	42	SA26B042
IT1081	BOCINA DE TRAPECIO 22X38	20	S/	25		SA	26	BO	8	SA26B08
IT1082	BOCINA DE TRAPECIO 22X42	15	S/	25		SA	25	BO	42	SA25B042
IT1083	BOCINA DE TRAPECIO 24X43	12	S/	35		SA	25	BO	43	SA25B043
IT1084	BOCINA DE TRAPECIO 28X465	11	S/	30		SA	25	BO	65	SA25B065
IT1085	BOCINA AMORTIGUADOR TOY HILUX 2KD1KD 14 X 35	17	S/	25		SA	45	BO	35	SA45B035
IT1086	BORDES BATERIA PLOMO	11	S/	5		SA	20	BO	MO	SA20BOMO
IT1087	MANGUERA BY PASS CANTER	17	S/	12		SA	23	MA	ER	SA23MAER
IT1088	PASTILLAS DE FRENO NISSAN PATHFINDER D21	16	S/	90		SA	40	PA	21	SA40PA21
IT1089	RETEN BP-5752 E	18	S/	10		SA	15	RE	E	SA15RE E
IT1090	BUJIA ENCEND 1316 1 ELECTRODO 6427	15	S/	6		SA	35	BU	7	SA35BU7
IT1091	SEGURO DE RODAIE	12	S/	15		SA	17	SE	E	SA17SEE
IT1092	BOMBIN FRENO CANTER 1 18 POST AP	11	S/	60		SA	32	BO	AP	SA32BOAP
IT1093	BOMBIN FRENO CANTER 1 18 POST AM	15	S/	60		SA	32	BO	AM	SA32BOAM
IT1094	TAMBOR DE FRENO KIA K2700	13	S/	250		SA	26	TA	00	SA26TA00
IT1095	TAMBOR DE FRENO B15 SENTRA	14	S/	90		SA	27	TA	A	SA27TAA
IT1096	TAMBOR FRENO POST TOY COROLLA SBOCAMAZA 4HCOS	9	S/	70		SA	46	TA	OS	SA46TAOS
IT1097	COLLARIN EMBRAG CHEVROLET SAIL N300	10	S/	50		SA	36	CO	0	SA36CO0
IT1098	DISCO FRENO HY H1 12 6 HUECOS	18	S/	125		SA	30	DI	S	SA30DIS
IT1099	RONDANA TIMON NISSAN 720	10	S/	85		SA	24	RO	20	SA24RO20
IT1100	ZAPATAS MITSUBISHI LANCER,GALANT JGO	12	S/	65		SA	36	ZA	GO	SA36ZAGO
IT1101	RODAJE DIRECCIÓN MITS L200 32X38X20MM AGUJA	11	S/	25		SA	46	RO	JA	SA46ROJA
IT1102	RODAJES AGUJAS 45 X 55 X 20	12	S/	45		SA	28	RO	0	SA28RO0
IT1103	RODAJE AGUJAS 46 X 55 X 20	16	S/	45		SA	26	RO	20	SA26RO20
IT1104	BOCINA AMORT DELT TOY HILUX 14X40X40MM	19	S/	25		SA	38	BO	MM	SA38BOMM
IT1105	CABLE BUJIAS HY ACCENT 4 CABLES	8	S/	55		SA	31	CA	ES	SA31CAES
IT1106	METAL DE BIELA NISSAN CD20 STD	15	S/	35		SA	30	ME	TD	SA30METD
IT1107	CABLE BUJIAS KIA RIO	14	S/	55		SA	21	CA	O	SA21CAO
IT1108	CABLE BUJIAS DAEWOO NEW	15	S/	55		SA	23	CA	EW	SA23CAEW
IT1109	SOPORTE MOTOR PERKINS 4 CILINDROS POST	17	S/	20		SA	39	SO	T	SA39SOT
IT1110	SOPORTE MOTOR PERKINS 6 CILINDROS POST	9	S/	25		SA	39	SO	T	SA39SOT
IT1111	SOPORTE MOTOR DODGE D-300 DELT	19	S/	25		SA	31	SO	T	SA31SOT
IT1112	SOPORTE MOTOR F600 CAMIONETA	16	S/	25		SA	29	SO	A	SA29SOA
IT1113	SOPORTE MOTOR D500 POS CPERNO	17	S/	20		SA	30	SO	O	SA30SOO
IT1114	SOPORTE MOTOR D500 POS SP	11	S/	25		SA	25	SO	SP	SA25SOSP
IT1115	SOPORTE MOTOR ASIA TOPIC KIA	9	S/	25		SA	29	SO	A	SA29SOA
IT1116	SOPORTE CAJA ASIA KIA	14	S/	25		SA	22	SO	A	SA22SOA
IT1117	SOPORTE CAJA TOY COROLLA 1C 88'..92'	11	S/	30		SA	35	SO	2'	SA35SO2'
IT1118	SOPORTE CAJA TOY 1700 ANT	11	S/	30		SA	26	SO	T	SA26SOT
IT1119	SOPORTE MOTOR TOY HIACE GASOLINERO L	18	S/	25		SA	36	SO	L	SA36SOL
IT1120	SOPORTE MOTOR TOY	17	S/	25		SA	18	SO	Y	SA18SOY
IT1121	SOPORTE MOTOR NISSAN FIERA Z-20	17	S/	27		SA	33	SO	0	SA33SO0
IT1122	SOPORTE MOTOR URVAN NISSAN GASOLINERO	9	S/	25		SA	38	SO	O	SA38SOO
IT1123	SOPORTE MOTOR NISSAN CARAVAN SD23	13	S/	25		SA	34	SO	23	SA34SO23
IT1124	SOPORTE MOTOR NISSAN CARAVAN URVAN TD27 HOMY	8	S/	35		SA	45	SO	MY	SA45SOMY
IT1125	SOPORTE CAJA NISSAN TD27	11	S/	25		SA	24	SO	27	SA24SO27
IT1126	SOPORTE CAJA NISSAN CIVILIAN	19	S/	25		SA	28	SO	AN	SA28SOAN
IT1127	SOPORTE MOTOR NISSAN CIVILIAN ED33	16	S/	30		SA	34	SO	33	SA34SO33
IT1128	SOPORTE MOTOR NISSAN JUNIOR J15 - J18	13	S/	30		SA	37	SO	18	SA37SO18
IT1129	SOPORTE CAJA NISSAN SUNNY	20	S/	25		SA	26	SO	Y	SA26SOY
IT1130	SOPORTE MOTOR DATSUN STANZA	12	S/	35		SA	28	SO	ZA	SA28SOZA
IT1131	SOPORTE CAJA DATSUN STANZA	14	S/	28		SA	26	SO	ZA	SA26SOZA
IT1132	SOPORTE MOTOR DATSUN DERECHO IZQUIERDO 620	11	S/	40		SA	42	SO	20	SA42SO20
IT1133	SOPORTE MOTOR TOY 1800	16	S/	25		SA	22	SO	00	SA22SO00
IT1134	SOPORTE MOTOR TOY HIACE 2L-3L	13	S/	25		SA	30	SO	L	SA30SOL
IT1135	SOPORTE CAJA TOY HIACE 2L Y 3L	19	S/	40		SA	31	SO	L	SA31SOL
IT1136	SOPORTE MOTOR TOY 1C POST	10	S/	25		SA	26	SO	T	SA26SOT
IT1137	SOPORTE MOTOR TOY COROLLA L	9	S/	25		SA	27	SO	L	SA27SOL
IT1138	SOPORTE TOY MOTOR COROLLA AE100 R 12361	8	S/	30		SA	39	SO	61	SA39SO61
IT1139	SOPORTE MOTOR TOY COROLLA CARINA 95'	18	S/	25		SA	36	SO	5'	SA36SO5'
IT1140	SOPORTE CAJA TOY	15	S/	30		SA	17	SO	Y	SA17SOY
IT1141	SOPORTE MOTOR TOY GASOLINERO	17	S/	30		SA	29	SO	O	SA29SOO
IT1142	SOPORTE CAJA TOY 3L PLANCHA ANCHA	15	S/	30		SA	34	SO	A	SA34SOA
IT1143	SOPORTE MOTOR KIA BESTA MAZALA	17	S/	25		SA	31	SO	A	SA31SOA
IT1144	SOPORTE MOTOR HY EXCELL MITS	16	S/	25		SA	28	SO	TS	SA28SOTS
IT1145	SOPORTE CAJA NISSAN CD17 CHICO	12	S/	25		SA	31	SO	CO	SA31SOCO
IT1146	SOPORTE CAJA NISSAN CONDOR FD6	9	S/	65		SA	30	SO	D6	SA30SOD6

IT1147	SOPORTE MOTOR NISSAN SENTRA CD17	12	S/	30		SA	32	SO	17	SA32SO17
IT1148	SOPORTE CAJA NISSAN FIERA	16	S/	30		SA	26	SO	A	SA26SOA
IT1149	SOPORTE MOTOR NISSAN SUNNY	18	S/	25		SA	26	SO	NY	SA26SONY
IT1150	SOPORTE MOTOR TOY 2C POST 3 PEINO	8	S/	35		SA	34	SO	O	SA34SOO
IT1151	SOPORTE MOTOR DATSUN ANTIGUO	15	S/	25		SA	29	SO	O	SA29SOO
IT1152	SOPORTE CAJA DATSUN 620-720 J15	19	S/	25		SA	31	SO	15	SA31SO15
IT1153	SOPORTE MOTOR DATSUN 720	12	S/	25		SA	24	SO	20	SA24SO20
IT1154	SOPORTE CAJA HILUX 4X2 92...97	10	S/	30		SA	30	SO	7'	SA30SO7'
IT1155	SOPORTE CAJA TOY HILUX SIMPLE	10	S/	45		SA	30	SO	E	SA30SOE
IT1156	SOPORTE MOTOR NISSAN CD17 POST	10	S/	25		SA	31	SO	T	SA31SOT
IT1157	SOPORTE MOTOR NISSAN CD20 POST	19	S/	25		SA	31	SO	T	SA31SOT
IT1158	SOPORTE NISSAN DELT Q 615	20	S/	35		SA	29	SO		SA29SO
IT1159	SOPORTE PALANCA DAEWOO TICO	17	S/	20		SA	28	SO	O	SA28SOO
IT1160	SOPORTE MOTOR TOY COROLLA TIPO CAMELLO	20	S/	25		SA	39	SO	O	SA39SOO
IT1161	SOPORTE MOTOR TOY COROLLA 1C ALUMINIO	18	S/	35		SA	37	SO	IO	SA37SOIO
IT1162	SOPORTE MOTOR NISSAN CD17 ALUMINIO DELT	8	S/	33		SA	40	SO	T	SA40SOT
IT1163	SOPORTE MOTOR ASIA COSMOS	15	S/	65		SA	26	SO	S	SA26SOS
IT1164	SOPORTE MOTOR TOY COROLLA 2C-2E	11	S/	25		SA	31	SO	2E	SA31SO2E
IT1165	SOPORTE MOTOR POST PERKIN C GUIA	11	S/	25		SA	33	SO	A	SA33SOA
IT1166	SOPORTE MOTOR NISSAN FIERA DOBLADO Z-20	19	S/	35		SA	41	SO	O	SA41SOO
IT1167	SOPORTE MOTOR NISSAN FIERA POST Z-20	17	S/	27		SA	38	SO	O	SA38SOO
IT1168	SOPORTE MOTOR TOY COROLLA CALDINA ALTO BAJO	16	S/	50		SA	43	SO	JO	SA43SOJO
IT1169	TAPA RADIADOR GRANDE	8	S/	17		SA	21	TA	E	SA21TAE
IT1170	SOPORTE MOTOR TOY COROLLA 2C	20	S/	25		SA	28	SO	2C	SA28SO2C
IT1171	SOPORTE MOTOR MITS HYUNDAI	8	S/	25		SA	26	SO	AI	SA26SOAI
IT1172	SOPORTE MOTOR NISSAN FD6	15	S/	35		SA	24	SO	D6	SA24SOD6
IT1173	SOPORTE MOTOR NISSAN CONDOR DELT	20	S/	30		SA	33	SO	T	SA33SOT
IT1174	SOPORTE MOTOR TOY COASTER DYNA POST	18	S/	25		SA	35	SO	ST	SA35SOST
IT1175	SOPORTE MOTOR HYUNDAI PORTER MITS ALTO	9	S/	30		SA	39	SO	O	SA39SOO
IT1176	SOPORTE MOTOR HYUNDAI PORTER MITS BAJE	14	S/	25		SA	39	SO	E	SA39SOE
IT1177	SOPORTE NISS Q 615 ALUMINIO DELT	19	S/	45		SA	34	SO	T	SA34SOT
IT1178	SOPORTE MOTOR HYUNDAI H1	8	S/	35		SA	25	SO	1	SA25SO1
IT1179	SOPORTE CAJA CHEVROLET OPEN	13	S/	35		SA	28	SO	N	SA28SON
IT1180	CABLE FRENO MANO DELT COROLLA	10	S/	30		SA	30	CA	A	SA30CAA
IT1181	DISCO EMBRAGUE 9X10 FORD TAURUS	9	S/	110		SA	31	DI	US	SA31DIUS
IT1182	TERMINAL KIA PICANTO 2014 LH Y RH	12	S/	45		SA	33	TE	RH	SA33TERH
IT1183	SILICONA GRIS	14	S/	9		SA	13	SI	IS	SA13SIIS
IT1184	CABLE ACELERADOR TOYOTA 22R ANTIGUO	13	S/	30		SA	35	CA	UO	SA35CAUO
IT1185	CABLE ACELERADOR NISSAN B15	17	S/	25		SA	27	CA	15	SA27CA15
IT1186	CRUCETA 25X63 SEXT CHEVROLET N300 TWN	11	S/	25		SA	37	CR	WN	SA37CRWN
IT1187	CARBURADOR DE FIAT	16	S/	350		SA	19	CA	T	SA19CAT
IT1188	CARDANCITO DE TIMON VOLVO	19	S/	90		SA	25	CA	VO	SA25CAVO
IT1189	CASTILLO COMPLETO TOY HIACE 5L	17	S/	350		SA	30	CA	5L	SA30CA5L
IT1190	METAL DE BIELA NISSAN L16-L18 025 050 150	9	S/	35		SA	42	ME	50	SA42ME50
IT1191	METAL DE BIELA TOY 8R 075	10	S/	35		SA	27	ME	75	SA27ME75
IT1192	METAL DE BIELA MITS 4G304G21 STD	12	S/	35		SA	32	ME	TD	SA32METD
IT1193	METAL DE BIELA NISSAN TD25-TD27	17	S/	65		SA	31	ME	27	SA31ME27
IT1194	METAL DE BIELA TOY 3T STD	19	S/	35		SA	26	ME	TD	SA26METD
IT1195	METAL DE BIELA TOY 20R 050751015	17	S/	35		SA	34	ME	15	SA34ME15
IT1196	METAL DE BIELA HONDA EE 075	16	S/	35		SA	27	ME	75	SA27ME75
IT1197	METAL DE BIELA MAZDA HA 025	20	S/	35		SA	29	ME	25	SA29ME25
IT1198	METAL DE BIELA MITS G11B STD	19	S/	35		SA	29	ME	TD	SA29METD
IT1199	METAL DE BIELA NISSAN CA16-CA18 SANTA	14	S/	35		SA	37	ME	TA	SA37META
IT1200	METAL DE BIELA NISSAN E13,E15 050	15	S/	40		SA	34	ME	50	SA34ME50
IT1201	METAL DE BIELA NISSAN GA13 050025	20	S/	35		SA	33	ME	25	SA33ME25
IT1202	METAL DE BIELA NISSAN CD20 050	16	S/	55		SA	31	ME	50	SA31ME50
IT1203	METAL DE BIELA TOY 1A3A STD025	13	S/	35		SA	31	ME	25	SA31ME25
IT1204	METAL DE BIELA TOY 1S-2S-3S STD025	19	S/	35		SA	35	ME	25	SA35ME25
IT1205	METAL DE BIELA TOY 1L-2L STD025	15	S/	35		SA	33	ME	25	SA33ME25
IT1206	METAL DE BIELA TOY 1Y STD	13	S/	35		SA	25	ME	TD	SA25METD
IT1207	METAL DE BIELA TOY 1C 075	15	S/	35		SA	26	ME	75	SA26ME75
IT1208	METAL DE BIELA TOY 2A-3A 075	12	S/	35		SA	29	ME	75	SA29ME75
IT1209	METAL DE BIELA TOY 2L-T 025050	12	S/	35		SA	30	ME	50	SA30ME50
IT1210	METAL DE BIELA TOY 4K-5K 025	8	S/	35		SA	29	ME	25	SA29ME25
IT1211	METAL DE BIELA TOY 1C-2C STD025	19	S/	40		SA	31	ME	25	SA31ME25
IT1212	METAL DE BIELA TOY 3E STD	16	S/	40		SA	25	ME	TD	SA25METD
IT1213	METAL DE BIELA TOY STD 1C2C	19	S/	40		SA	28	ME	2C	SA28ME2C
IT1214	METAL DE BIELA TOY 1N STD010	13	S/	40		SA	29	ME	10	SA29ME10
IT1215	METAL DE BIELA TOY 1N-T STD025	19	S/	40		SA	31	ME	25	SA31ME25
IT1216	METAL DE BIELA ISUZU 4FC STD	18	S/	35		SA	28	ME	TD	SA28METD
IT1217	METAL DE BIELA MITS6DR5 025	14	S/	60		SA	28	ME	25	SA28ME25
IT1218	METAL DE BIELA MAZDA WL STD	19	S/	35		SA	28	ME	TD	SA28METD
IT1219	METAL DE BIELA NISSAN FD6 025050	10	S/	50		SA	33	ME	50	SA33ME50
IT1220	ROTULA SONATA EF INF	14	S/	40		SA	21	RO	NF	SA21RONF
IT1221	TERMINAL LARGO KIA PICANTO i10 LR	15	S/	35		SA	33	TE	LR	SA33TELR
IT1222	ROTULA SANGYON KYRON DELT SUP	9	S/	55		SA	29	RO	UP	SA29ROUP
IT1223	ROTULA SHILO 20 X 40 LANCER MOD	17	S/	45		SA	31	RO	OD	SA31ROOD
IT1224	ROTULA L300 MITS	10	S/	45		SA	16	RO	TS	SA16ROTS
IT1225	ROTULA INF NISS LAURELBLUEBIRD 40MM	9	S/	40		SA	36	RO	MM	SA36ROMM
IT1226	ROTULA INF NISS FRONTIER 4X4 CTUERCA 40160-25601	9	S/	55		SA	49	RO	01	SA49RO01
IT1227	CAÑA BOBINA NISSAN QG1315	18	S/	20	57.3 X 84	SA	25	CA	15	SA25CA15
IT1228	CAÑA BOBINA NISSAN THDA	17	S/	20	57.6 X 83	SA	24	CA	DA	SA24CADA

IT1229	CONMUTADOR TOYOTA HILUX	9	S/	53	57.9 X 80	SA	23	CO	UX	SA23COUX
IT1230	CONMUTADOR NISSAN DATSUN	8	S/	45	57146-A-N	SA	25	CO	N	SA25CON
IT1231	CONMUTADOR TOYOTA 6R	13	S/	45	577/005-1	SA	20	CO	6R	SA20CO6R
IT1232	CUELLO DE CIGÜEÑAL TOPES DE BANCADA CARRO AMERICANO	15	S/	10	57724-1E0	SA	51	CU	NO	SA51CUNO
IT1233	PASTILLAS FRENO MITS L200 NEW	17	S/	55	57724-1Y5	SA	30	PA	W	SA30PAW
IT1234	PASTILLAS FRENO SUZUKI ALTO	18	S/	35	57724-4H0	SA	28	PA	TO	SA28PATO
IT1235	TERMINAL DAEWOOD LEGANZA	19	S/	35	57724-775	SA	23	TE	ZA	SA23TEZA
IT1236	TERMINAL DAEWOOD DAMAS	10	S/	35	578-HD	SA	21	TE	AS	SA21TEAS
IT1237	TERMINAL KIA TRADE L MAZDA	10	S/	35	58 X 102	SA	26	TE	DA	SA26TEDA
IT1238	TERMINAL KIA TRADE R MAZDA	14	S/	35	58 X 102	SA	27	TE	DA	SA27TEDA
IT1239	TERMINAL 14 X 17 HILO KORANDO	8	S/	50	58 X 68/7	SA	29	TE	DO	SA29TEDO
IT1240	TERMINAL 14 X 12Ø L-300 MITS	12	S/	35	58 X 72 X	SA	28	TE	TS	SA28TETS
IT1241	TERMINAL NISS FRONTIERXTRAIL 4X4 LH	13	S/	50	58 X 72 X	SA	36	TE	LH	SA36TE LH
IT1242	TERMINAL RAV4 L 06...	18	S/	55	58 X 75 X	SA	21	TE	'...	SA21TE'...
IT1243	TERMINAL RAV4 R	20	S/	55	58 X 75 X	SA	15	TE	R	SA15TE R
IT1244	TERMINAL TOY CORONA 18R L	18	S/	35	58 X 76 X	SA	25	TE	L	SA25TE L
IT1245	TERMINAL TOY CORONA 18R R	20	S/	35	58 X 80 X	SA	26	TE	R	SA26TE R
IT1246	FILTRO GASOLINA CHRYSLERD060E	20	S/	20	58 X 80 X	SA	30	FI	OE	SA30FIOE
IT1247	ESTABILIZADOR HYUNDAI ACC	10	S/	30	58 X 80.2	SA	25	ES	CC	SA25ESCC
IT1248	CORNETA DE DOS DE 12 V MUSICAL	17	S/	54	58 X 82 X	SA	30	CO	AL	SA30COAL
IT1249	CORNETA DE TRES DE 12 V MUSICAL	16	S/	60	58 X 85 X	SA	31	CO	AL	SA31COAL
IT1250	TANQUE UNIVERSAL AGUA PLUMILLAS 120	10	S/	50	58/66 X 7	SA	35	TA	20	SA35TA20
IT1251	CORNETA 2 12V24V CROMADO	11	S/	55	580/572	SA	25	CO	DO	SA25CODO
IT1252	CLAXON RETROCESO 12V24V	11	S/	13	580100	SA	23	CL	4V	SA23CL4V
IT1253	TANQUE DE RESERVA UNIVERSAL TWN	9	S/	35	58101-1FA	SA	31	TA	WN	SA31TAWN
IT1254	TANQUE DE RESERVA NISS FIERA D21 TWN	9	S/	45	581013ED0	SA	36	TA	WN	SA36TAWN
IT1255	TANQUE DE RESERVA TOY COROLLA 93' TWN	20	S/	35	58101-4AA	SA	37	TA	WN	SA37TAWN
IT1256	TANQUE DE RESERVA TOY HILUX 1KD-2KD TWN	20	S/	65	58101-4AA	SA	39	TA	WN	SA39TAWN
IT1257	PASTILLAS FRENO MITS L200 DAKAR	15	S/	65	58101-4AA	SA	33	PA	R	SA33PAR
IT1258	ESTABILIZADOR DELT HYUNDAI MINIVAN	12	S/	35	58101-4AA	SA	35	ES	N	SA35ESN
IT1259	TERMINAL KIA HYUNDAI TERRACAN	14	S/	35	58120-452	SA	29	TE	AN	SA29TEAN
IT1260	ESTABILIZADOR HY SONATA N-300	9	S/	30	58180-4AA	SA	29	ES	OO	SA29ESOO
IT1261	TERMINAL KIA CARENS	11	S/	35	58180-4AA	SA	19	TE	NS	SA19TENS
IT1262	TERMINAL SSANGYONG DAEWOOD	8	S/	35	58220-452	SA	25	TE	OO	SA25TEOO
IT1263	TERMINAL SSANGYONG ACTYON	13	S/	35	58305-1GA	SA	25	TE	ON	SA25TEON
IT1264	ESTABILIZADOR MITS L200MONTERO LH MR374521	16	S/	35	58320-452	SA	43	ES	21	SA43ES21
IT1265	ESTABILIZADOR MITS PAJERO MONTERO	13	S/	35	58330-070	SA	34	ES	O	SA34ESO
IT1266	ESTABILIZADOR MITS L-200	18	S/	35	58330-240	SA	24	ES	OO	SA24ESOO
IT1267	ESTABILIZADOR TOYOTA RAV4	13	S/	35	58330-452	SA	25	ES	V4	SA25ESV4
IT1268	TANQUE DE RESERVA NISS B12-B13 TWN	20	S/	45	58350-07A	SA	34	TA	WN	SA34TAWN
IT1269	DISCO EMBRAGUE HYH100PORTERMITS 912X23	19	S/	120	58420-452	SA	39	DI	3	SA39DI3
IT1270	DISCO EMBRAGUE 9 14X20X2240	8	S/	158	58430-452	SA	28	DI	40	SA28DI40
IT1271	BOCINA DE LEVAS TOYOTA 3B-13B	15	S/	30	584-38001	SA	29	BO	3B	SA29BO3B
IT1272	CINTURON SEGURIDAD 2 PUNTAS	14	S/	25	58610-450	SA	28	CI	S	SA28CIS
IT1273	CONECTORES 2 PINES MACHO	8	S/	3	58610-K45	SA	24	CO	HO	SA24COHO
IT1274	CONECTORES 3 PINES HEMBRA	11	S/	3	58TKA3703	SA	25	CO	RA	SA25CORA
IT1275	CONECTORES 3 PINES MACHO	11	S/	3	58TKZ3504	SA	24	CO	HO	SA24COHO
IT1276	CONECTORES 4 PINES HEMBRA	9	S/	3	58X70X7	SA	25	CO	RA	SA25CORA
IT1277	CONECTORES 4 PINES MACHO	15	S/	3	59110-140	SA	24	CO	HO	SA24COHO
IT1278	CONECTORES 6 PINES HEMBRA	14	S/	3	59110-1A0	SA	25	CO	RA	SA25CORA
IT1279	CONECTORES 6 PINES MACHO	16	S/	3	594A/592A	SA	24	CO	HO	SA24COHO
IT1280	CONECTORES 8 PINES HEMBRA	15	S/	3	59610-620	SA	25	CO	RA	SA25CORA
IT1281	CONECTORES 8 PINES MACHO	9	S/	3	59610-880	SA	24	CO	HO	SA24COHO
IT1282	BUJIAS PRECALENTADORAS CD17 12V	12	S/	25	59610-921	SA	31	BU	2V	SA31BU2V
IT1283	BUJIAS PRECALENTADORAS CD20 12V	13	S/	12	59760-4H3	SA	31	BU	2V	SA31BU2V
IT1284	BUJIAS PRECALENTADORAS QD32 12V	11	S/	20	59770-4H3	SA	31	BU	2V	SA31BU2V
IT1285	BUJIAS PRECALENTADORAS RD28 12V	16	S/	20	59910-450	SA	31	BU	2V	SA31BU2V
IT1286	BUJIAS PRECALENTADORAS MITS L200 - 4D56 12V	11	S/	30	59910-620	SA	43	BU	2V	SA43BU2V
IT1287	BUJIAS PRECALENTADORAS NISSAN NAVARA YD25 -NR300	8	S/	30	59910-621	SA	48	BU	00	SA48BU00
IT1288	BUJIA INCAND NISS URVAN ZD30 JAPAN	14	S/	65	50KWH06	SA	36	BU	AN	SA36BUAN
IT1289	CRUCETA VOLVO SCANIA 49 X 190	12	S/	150		SA	29	CR	90	SA29CR90
IT1290	CRUCETA 50 X 164	17	S/	170		SA	16	CR	64	SA16CR64
IT1291	BOCAMAZA DELT NISSAN URVAN E25	13	S/	100		SA	31	BO	5	SA31BO5
IT1292	ROTOR MITS FORD MAZDA DODGE	8	S/	10		SA	27	RO	GE	SA27ROGE
IT1293	RACK 17X14 KIA BESTA-MAZDA HFINO	17	S/	25		SA	32	RA	NO	SA32RANO
IT1294	RACK 16X14 NISSCARAVAN TD27 HFINO	15	S/	35		SA	33	RA	NO	SA33RANO
IT1295	RACK 14X14 CORTO	20	S/	35		SA	17	RA	TO	SA17RATO
IT1296	ZAPATAS NISSAN CD17 JGO	20	S/	70		SA	23	ZA	GO	SA23ZAGO
IT1297	RESORTE AMORTIGUADOR CARRO AMERICANO 6 VUELTAS	20	S/	80		SA	46	RE	AS	SA46REAS
IT1298	GUIA DE VALVULA MAZDA F8	10	S/	40		SA	24	GU	F8	SA24GUF8
IT1299	COLLARIN TRACTOR	16	S/	55		SA	17	CO	R	SA17COR
IT1300	COLLARIN EMBRAG 52MM PLANO	17	S/	45		SA	26	CO	NO	SA26CONO
IT1301	COLLARIN 55M PLANO	11	S/	73		SA	18	CO	NO	SA18CONO
IT1302	DISCO EMBRAGUE 8 TOYOTA 2E YARIS 31210-12180	10	S/	120		SA	44	DI	80	SA44DI80
IT1303	PLATO EMBRAG TOY HIACE 2L 9	10	S/	135		SA	27	PL	9	SA27PL9
IT1304	PLATO EMBRAG TOY HIACE 3L-5L 9'14	19	S/	175		SA	33	PL	14	SA33PL14
IT1305	PLATO EMBRAG TOY COROLLA 2C 9	18	S/	160		SA	29	PL	9	SA29PL9
IT1306	PLATO EMBRAG TOY YARIS 1NZ-2NS 8'12	8	S/	140		SA	35	PL	12	SA35PL12
IT1307	PLATO EMBRAG TOYHILUX 2KD 10'14	16	S/	350	6004-2RSC	SA	32	PL	4	SA32PL4
IT1308	PLATO EMBRAG TOY HILUX 1KD 11	13	S/	340	6004DW	SA	30	PL	1	SA30PL1
IT1309	PLATO EMBRAG TOY HILUX 1GD-2GD 11 REF	14	S/	500	60052RSC3	SA	38	PL	F	SA38PLF
IT1310	CREMALLERA VOLANTE CARRO CHINO 128D	8	S/	160	6005-Z	SA	36	CR	D	SA36CRD

IT1311	NISSAN AD WAGON YII NEW 22X22X52MM	18	S/	45	6007-2RS	SA	36	NI	MM	SA36NIMM
IT1312	PUNTA PALIER 22X22X52 DAEWOOD RACER	9	S/	50	6007ZZ	SA	34	PU	ER	SA34PUER
IT1313	PUNTA PALIER 23X19X48 NISSAN MARCH	9	S/	45	6008-2RS	SA	34	PU	CH	SA34PUCH
IT1314	MITSUB LIBERO 26X23X43MM	10	S/	50	6008ZZ	SA	25	MI	MM	SA25MIMM
IT1315	30X33X69MM	8	S/	55	6008-ZZE	SA	10	30	MM	SA1030MM
IT1316	CABLE VELOCIMETRO TOYOTA HILUX 180 MTS	14	S/	25	6008-ZZKO	SA	38	CA	TS	SA38CATS
IT1317	DISCO FRENO 1034 5HUECOS SOLIDO	13	S/	65	6008-ZZPE	SA	32	DI	O	SA32DIO
IT1318	PASTILLAS FRENO NISS PATROL 2004	13	S/	100	6009ZZ	SA	33	PA	O4	SA33PAO4
IT1319	PASTILLAS DE FRENO NISSAN PATROL 04'	8	S/	100	60102RS	SA	36	PA	4'	SA36PA4'
IT1320	PASTILLA DE FRENO NISSAN URVAN, CARABAN	12	S/	45	6011-2RS	SA	40	PA	N	SA40PAN
IT1321	PASTILLAS FRENO TOY YARIS COROLLA	19	S/	35	60112RSKM	SA	35	PA		SA35PA
IT1322	PASTILLAS FRENO TOY HIACE 3L-5L	19	S/	45	60112RSZW	SA	31	PA	5L	SA31PA5L
IT1323	PALIER NISSAN BLUE BIRD 27 X 23 X 56	13	S/	80	6012-2RS	SA	36	PA	56	SA36PA56
IT1324	TAPA DISTRIBUCIÓN NISSAN Z20	14	S/	17	6013-2RS	SA	28	TA	20	SA28TA20
IT1325	PASTILLAS FRENO TOY COROLLA 2C-TERCELL	15	S/	30	603049/11	SA	39	PA	L	SA39PAL
IT1326	PASTILLA DE FRENO TOYOTA COROLLA TERCEL	18	S/	25	603049/12	SA	39	PA	EL	SA39PAEL
IT1327	PASTILLA DE FRENO TOYOTA COROLLA	10	S/	30	6-0407	SA	33	PA	A	SA33PAA
IT1328	PASTILLA FRENO TOYOTA HIACE -HILUX 2L	14	S/	40	60665036-	SA	37	PA	2L	SA37PA2L
IT1329	PASTILLAS FRENO NISSAN CARAVAN DOBLE PISTÓN	18	S/	55	607-2RS	SA	43	PA	ÓN	SA43PAÓN
IT1330	ZAPATA DE FRENO NISSAN NAVARA ORIGINAL	10	S/	220	60-80MM	SA	40	ZA	L	SA40ZAL
IT1331	ZAPATA DE FRENO NISSAN NP300 NAVARA ORIGINAL IY25 NISSAN	18	S/	150	608-2RSMC	SA	57	ZA	AN	SA57ZAAN
IT1332	PASTILLAS DE FRENO HYUNDAI SONATA - ELANTRA	11	S/	40	608-2RSSK	SA	44	PA	A	SA44PAA
IT1333	PASTILLAS FRENO HY SONATA-ELANTRA	20	S/	30	608ZZC3	SA	34	PA	A	SA34PAA
IT1334	PASTILLA DE FRENO	14	S/	35	609-2RS	SA	18	PA	O	SA18PAO
IT1335	PASTILLAS FRENO NISSAN B13	18	S/	35	60RCT3235	SA	27	PA	3	SA27PA3
IT1336	RODAJE 40 X 90 X 26	20	S/	95	60RCT3235	SA	20	RO	6	SA20RO6
IT1337	RODAJE RDPOST 5L 40 X 94 X 2631	8	S/	85	60RCT3235	SA	31	RO	31	SA31RO31
IT1338	PASTILLAS FRENO TOY PRIUS CELICA - CARRO CHINO	15	S/	55	60TB041B0	SA	47	PA	O	SA47PAO
IT1339	PASTILLAS FRENO TOY PROBOX YARIS	11	S/	45	60TB06105	SA	33	PA	IS	SA33PAIS
IT1340	AMORTIGUADOR 20 OP	15	S/	142	60TB0652	SA	18	AM	OP	SA18AMOP
IT1341	BUJIAS CONICA 1316 ROSCA CORTA	13	S/	7	60TKZ3502	SA	30	BU	TA	SA30BUTA
IT1342	DISCO FRENO 9 34 4H SOLIDO	10	S/	65	60TMK20	SA	28	DI	DO	SA28DIDO
IT1343	PASTILLA DE FRENO TOYOTA HILUX 1KD-2KD	10	S/	45	60TMK20KO	SA	39	PA	D	SA39PAD
IT1344	PASTILLAS FRENO TOY HILUX 1KD 2KD GFK	9	S/	60	60TMK20NK	SA	37	PA	FK	SA37PAFK
IT1345	BOCAMAZA DELT LANCER, CARISMA, GALANT	18	S/	75	60X103X10	SA	37	BO	NT	SA37BO NT
IT1346	RODAJE RUEDA POSTDAEWOOD DAMAS 28X58X42MM	9	S/	35	61 X 82 X	SA	40	RO	MM	SA40ROMM
IT1347	RODAJE RUEDA POSTERIOR MITS MIRAGE 2016'... 28 X 58 X 48	12	S/	60	6112130N	SA	54	RO	48	SA54RO48
IT1348	RODAJE TO COROLLA TERCEL POST 28X61X42	14	S/	45	62 X 82 X	SA	38	RO	42	SA38RO42
IT1349	RODAJE RUEDA DELT DAEWOOD SAIL 34X64X37	20	S/	45	62 X 82 X	SA	38	RO	37	SA38RO37
IT1350	RODAJE RUEDA POST VOLSKWAGEN 34X66X37	18	S/	40	62 X 85 X	SA	38	RO	37	SA38RO37
IT1351	RODAJE SUZUKI VALENO 35X62X31	11	S/	75	62 X 85 X	SA	29	RO	31	SA29RO31
IT1352	RODAJE TOY CAMRY 35X64X37	12	S/	45	62 X104/1	SA	25	RO	37	SA25RO37
IT1353	RODAJE TOY CAMRY 30X63X42	18	S/	65	62/22 ZNR	SA	25	RO	42	SA25RO42
IT1354	RODAJE TOY STARLET DELT 3868X3038	19	S/	35	62/282RSC	SA	33	RO	38	SA33RO38
IT1355	RODAJE FIAT FIORINO 35X72X33	17	S/	40	6200-DD	SA	28	RO	33	SA28RO33
IT1356	RODAJE TOYONISS ISUZU 35X72X3133	19	S/	40	6200NSK	SA	32	RO	33	SA32RO33
IT1357	RODAJE RUEDA DELT KIA PICANTO 36X66X35	15	S/	45	6200PFI	SA	38	RO	35	SA38RO35
IT1358	RODAJE SUZUKI ALTO 36X68X33	16	S/	40	6201-2RSB	SA	27	RO	33	SA27RO33
IT1359	RODAJE HONDA CIVIC 35X72X33	10	S/	45	6201-2RSC	SA	27	RO	33	SA27RO33
IT1360	RODAJE RUEDA DELT RENAULT LOGAN-SANDERO 37X72X37	12	S/	40	6201-2RSK	SA	48	RO	37	SA48RO37
IT1361	RODAJE TOY TERCEL 38X71X3033	13	S/	35	6201-2RSM	SA	28	RO	33	SA28RO33
IT1362	RODAJE DATHATSU 38X70X38	9	S/	55		SA	24	RO	38	SA24RO38
IT1363	RODAJE RUEDA DELT TOY COROLLA 38X72X3336	18	S/	30		SA	40	RO	36	SA40RO36
IT1364	RODAJE RUEDA DELT TOYTERCEL 38X71X3033	17	S/	40		SA	38	RO	33	SA38RO33
IT1365	RODAJE SUZUKI VALENO	13	S/	45		SA	21	RO	O	SA21ROO
IT1366	RODAJE RUEDA DELT SUZUKI SWIFT NEW 40X72X36	16	S/	45		SA	43	RO	36	SA43RO36
IT1367	RODAJE RUEDA DELT SUZUKI BALENO 40X72X3336	15	S/	35		SA	42	RO	36	SA42RO36
IT1368	RODAJE RUEDA DELT NISS AD NEW-MITSUB 40X74X36	12	S/	40		SA	45	RO	36	SA45RO36
IT1369	RODAJE HONDA PRELUDE 42X78X3841	11	S/	90		SA	31	RO	41	SA31RO41
IT1370	RODAJE PEUGEOT RENAULT 42X84X39	18	S/	50		SA	31	RO	39	SA31RO39
IT1371	RODAJE NISSAN XTRAIL POST 43X79X45	9	S/	60		SA	34	RO	45	SA34RO45
IT1372	RODAJE HONDA LEGENDE 44X84X4240	13	S/	45		SA	31	RO	40	SA31RO40
IT1373	RODAJE HONDA LEGENDE 44X84X4042	13	S/	95		SA	31	RO	42	SA31RO42
IT1374	RODAJE RUEDA HY SONATA DELT 45 X 84 X 3941	13	S/	60		SA	42	RO	41	SA42RO41
IT1375	RODAJE HYUNDAI KIA MIT 45X84X4139	12	S/	60		SA	33	RO	39	SA33RO39
IT1376	RODAJE RUEDA DELT SONATAKIA OPTIMA 45X84X3941	15	S/	60		SA	45	RO	41	SA45RO41
IT1377	RODAJE RUEDA POST HY SONATA 45X84X4139	17	S/	60		SA	38	RO	39	SA38RO39
IT1378	RODAJE TOY LEXUS 45X86X45	14	S/	100		SA	25	RO	45	SA25RO45
IT1379	RODAJE HYUNDAI SONATA N20 45X87X3941	9	S/	65		SA	36	RO	41	SA36RO41
IT1380	RODAJE FOR MON DEO 40X76X2833	9	S/	75		SA	29	RO	33	SA29RO33
IT1381	BOCAMAZA POST TOYOTA YARIS -PROBOX	15	S/	230	6206-2RSS	SA	34	BO	OX	SA34BOOX
IT1382	BOCAMAZA DELT 5P 25MM INT	9	S/	150	6207KOYO	SA	25	BO	NT	SA25BONT
IT1383	BOCAMAZA DELT 4P CROD 4 PERNOS CHILO	14	S/	160	6207WZ	SA	36	BO	LO	SA36BOLO
IT1384	RODAJES AGUJA RUDDIRTOY HILUX 30X37X20	17	S/	35	6208 ZNRK	SA	38	RO	20	SA38RO20
IT1385	TAPA DISTRIBUCIÓN TOYOTA HILUX 22 R	18	S/	27	6208-2RSZ	SA	35	TA	R	SA35TA R
IT1386	TAPA DE DISTRIBUCIÓN TOYOTA STAILET	9	S/	15	6208-2ZMB	SA	35	TA	ET	SA35TAET
IT1387	TAPA DE DISTRIBUCIÓN TOYOTA COROLLA	13	S/	15	6208NSK	SA	35	TA	LA	SA35TALA
IT1388	TAPA DISTRIBUCIÓN CHEVR LUC	13	S/	43	6208SKF	SA	27	TA	UC	SA27TAUC
IT1389	TAPA DISTRIBUCIÓN NISSAN PICK UP 90'... 93	13	S/	28	6209-2RS	SA	40	TA	93	SA40TA93
IT1390	BRONCE TOYOTA HILUX	20	S/	45	6209-2ZRF	SA	19	BR	UX	SA19BRUX
IT1391	BRONCE TOYOTA COROLLA 4E-5E	20	S/	40	6209N	SA	27	BR	5E	SA27BR5E
IT1392	BRONCE TOYOTA COASTER DYNA	8	S/	50	6209NTN	SA	26	BR	NA	SA26BRNA

IT1393	BRONCE TOYOTA	15	S/	50	6209SKF	SA	13	BR	TA	SA13BRTA
IT1394	BRONCE NISSAN FD6	8	S/	35	6209-ZNR	SA	17	BR	D6	SA17BRD6
IT1395	BRONCE TOYOTA HIACE	18	S/	25	6210-2RSK	SA	19	BR	CE	SA19BRCE
IT1396	BRONCE TOYOTA 4Y - 3L	14	S/	25	6211-2RS	SA	21	BR	3L	SA21BR3L
IT1397	BRONCE MITS HYUNDAI	16	S/	25	6211-2RSF	SA	20	BR	I	SA20BRI
IT1398	BRONCE MITSUBISHI	9	S/	60	6212-2RS	SA	17	BR	HI	SA17BRHI
IT1399	BRONCE MITS GRACE - EXCEL	18	S/	25	6212-ZZ	SA	25	BR	EL	SA25BREEL
IT1400	BRONCE MITS 4D55 - 4D56	20	S/	25	6213-2RS	SA	23	BR	56	SA23BR56
IT1401	BRONCE HYUNDAI PORTER GRACE	10	S/	30	6215BOW	SA	28	BR	E	SA28BRE
IT1402	BRONCE DAEWOO RACER CIELO	13	S/	25	6215SKF	SA	25	BR	LO	SA25BRLO
IT1403	BRONCE DAEWOO RACER	18	S/	30	6217SKF	SA	20	BR	R	SA20BRR
IT1404	BRONCE NISSAN SD22 - SD 25	9	S/	25		SA	26	BR	25	SA26BR25
IT1405	BRONCE NISSAN TD27 720	8	S/	20		SA	23	BR	20	SA23BR20
IT1406	BRONCE NISSAN SUNNY CD17	15	S/	20		SA	24	BR	17	SA24BR17
IT1407	BRONCE NISSAN TD27 RETO	11	S/	20		SA	24	BR	O	SA24BRO
IT1408	BRONCE NISSAN TD27 720	18	S/	20		SA	22	BR	20	SA22BR20
IT1409	BRONCE NISSAN ED33	18	S/	55		SA	18	BR	33	SA18BR33
IT1410	BRONCE NISSAN TD27 NEW	19	S/	25		SA	22	BR	EW	SA22BREW
IT1411	BRONCE NISSAN FD6 - FE6	18	S/	70		SA	23	BR	E6	SA23BRE6
IT1412	BRONCE NISSAN UDFE 6 CHICO	20	S/	35		SA	26	BR	CO	SA26BRCO
IT1413	BRONCE NISSAN TD27 RANURA	15	S/	25		SA	25	BR	RA	SA25BRRA
IT1414	BRONCE CAJA NISS ED33 1ERA Y 2DA TWN	19	S/	80		SA	36	BR	WN	SA36BRWN
IT1415	BRONCE FD 35	19	S/	35		SA	12	BR	35	SA12BR35
IT1416	BRONCE NISSAN QD32	20	S/	25		SA	18	BR	32	SA18BR32
IT1417	BRONCE ASIA 27003000	17	S/	25		SA	20	BR	00	SA20BR00
IT1418	BRONCE ASIA COMBI	19	S/	35	629-ZR	SA	17	BR	BI	SA17BRBI
IT1419	BRONCE KIA BESTA	15	S/	25	62RCT3533	SA	17	BR	A	SA17BRA
IT1420	BUJIA 58 ROSCA DELGADA CHEV SAILSUZUKI ALTO 3932	17	S/	10	62RCT3533	SA	48	BU	32	SA48BU32
IT1421	RODAJE AUDI SEAT-ROVER BWD 34X68X42	11	S/	70	62TB0523B	SA	35	RO	42	SA35RO42
IT1422	TEMPLADOR FAJA TOYOTA 3E	9	S/	45	62TB0813B	SA	25	TE	E	SA25TEE
IT1423	RODAJE RUEDA POST TOY HIACE 5L 40X94X27MM	10	S/	80	62TB0813B	SA	42	RO	MM	SA42ROMM
IT1424	SEVADOR COROLLA 2C	17	S/	35	62TBC523B	SA	18	SE	2C	SA18SE2C
IT1425	BASE PRE FILTROE NISSAN CD20-UNIVERSAL	19	S/	35	62TKB3304	SA	38	BA	AL	SA38BAAL
IT1426	SEVADOR UNIVERSAL	10	S/	35	62TMK20-	SA	18	SE	L	SA18SEL
IT1427	SEVADOR KIA - MAZDA	15	S/	55	62TMK20-1	SA	19	SE	DA	SA19SEDA
IT1428	SEVADOR JMC-ISUZU	15	S/	90	62TMK20-1	SA	17	SE	ZU	SA17SEZU
IT1429	SEVADOR NISSAN FRONTIER ZD30	18	S/	55	63.5 X 85	SA	28	SE	30	SA28SE30
IT1430	SEVADOR URVAN ZD30	19	S/	55	63/28	SA	18	SE	30	SA18SE30
IT1431	SEVADOR NISSAN NAVARA	9	S/	55	63/28 ZNR	SA	21	SE	RA	SA21SERA
IT1432	SEVADOR MITS L200 TRITON	14	S/	140	63/28KOY	SA	25	SE	N	SA25SEN
IT1433	SEVADOR CANTER	20	S/	45	63/32	SA	15	SE	R	SA15SER
IT1434	ROTULA INF CHEV LUV RL	12	S/	55	63/32CMB	SA	21	RO	RL	SA21RORL
IT1435	GUARDAPOLVO PALIER EXT TOY HILUX 2KD-1KD	16	S/	15	63/32NTN	SA	40	GU	KD	SA40GUKD
IT1436	GUARDAPOLVO PALIER NISSAN FRONTIER	18	S/	15	6300-2RS	SA	34	GU	ER	SA34GUER
IT1437	GUARDAPOLVO PALIER EXT MITS L200	17	S/	15	6300-2Z	SA	32	GU	00	SA32GU00
IT1438	BOCINA DE BIELA TD23 SANTA	8	S/	35	6300-DD	SA	26	BO	TA	SA26BOTA
IT1439	CHAPA CAMBIO LUZ DE PIE	8	S/	20	6300-ZZC3	SA	23	CH	IE	SA23CHIE
IT1440	METAL DE LEVA MITS 4D33 STD	14	S/	60	6301-2RSN	SA	28	ME	TD	SA28METD
IT1441	DISCO EMBRAGUE 8 12X20	20	S/	100	6301-2RSP	SA	22	DI	20	SA22DI20
IT1442	DISCO EMBRAGUE TOY HIACE 2L 9X21	18	S/	120	6302-2RS	SA	32	DI	21	SA32DI21
IT1443	DISCO EMBRAGUE TOY HIACE 3L-5L 914X21	12	S/	145	6302-2RSC	SA	37	DI	21	SA37DI21
IT1444	DISCO EMBRAGUE TOY HILUX 2KD REF 1014X21	10	S/	320	6302H2RS	SA	40	DI	21	SA40DI21
IT1445	DISCO EMBRAGUE 11X21 TOYOTA 1KD	11	S/	210	6302KBC	SA	31	DI	KD	SA31DIKD
IT1446	DISCO EMBRAGUE TOY COROLLA 2C-3C 9X20	15	S/	95	6303-2RS	SA	38	DI	20	SA38DI20
IT1447	DISCO EMBRAGUE 8 X 21 TOYOTA 2E- YARIS 31250-20070	18	S/	90	6303-2RSK	SA	50	DI	70	SA50DI70
IT1448	DISCO EMBRAGUE TOY YARIS 1NZ-2NZ 812X21	13	S/	115	6304-2RSF	SA	39	DI	21	SA39DI21
IT1449	DISCO FRENO 10 6 HUECOS VENTILADO	11	S/	95	6304-2RSK	SA	34	DI	DO	SA34DIDO
IT1450	DISCO EMBRAGUE 9 14 X 21 REF TOYOTA 5L TIPO ORIGINAL	14	S/	200	6304-ZZ	SA	53	DI	AL	SA53DIAL
IT1451	DISCO EMBRAGUE TOY HILUX 1KD REF 11X21	20	S/	320	6305-2RSK	SA	38	DI	21	SA38DI21
IT1452	DISCO EMBRAGUE TOY PRADO-DYNA 12X14 32 INT	10	S/	190	6305-2RSS	SA	42	DI	NT	SA42DINT
IT1453	DISCO EMBRAGUE TOY HIACE 3L-5L REF 914X21	12	S/	190	6305-C3	SA	41	DI	21	SA41DI21
IT1454	DISCO EMBRAGUE 11X21 1GD-2GD	20	S/	450	6305-ZNRK	SA	31	DI	GD	SA31DIGD
IT1455	RODAJE RUEDA POST TOYOTA HILUX 1GD2GD 42 X 82 X 40	10	S/	80	6306 ZNRK	SA	50	RO	40	SA50RO40
IT1456	RODAJE RUEDA DELT MAZDA BT50RANGER 47 X 88 X 55	18	S/	100	6306-2RS	SA	47	RO	55	SA47RO55
IT1457	BOCAMAZA DELT 3P 55MM INT	17	S/	150	6306C3E	SA	25	BO	NT	SA25BONT
IT1458	DISCO EMBRAGUE 8X14	20	S/	90	6307 ZN	SA	20	DI	14	SA20DI14
IT1459	DISCO EMBRAGUE DAEWOO DAMAS 7 14 X18 CARRO CHINO	19	S/	65		SA	49	DI	NO	SA49DINO
IT1460	RETEN RUEDA POSTERIOR 133 X 165 X 14 VOLVO F6	17	S/	65		SA	45	RE	F6	SA45REF6
IT1461	PLATO EMBRAG DAEWOO MAGNUS-CHEV OPTRA 9	11	S/	110		SA	40	PL	9	SA40PL9
IT1462	KIT COMPLETO DAEWOO TICO 634X18	14	S/	150		SA	32	KI	8	SA32KI8
IT1463	KIT COMPLETO DAEWOO DAMASCARRO CHINO 712X18	8	S/	200		SA	44	KI	8	SA44KI8
IT1464	FILTRO DE AIRE HYUNDAI H1 - STAREX	10	S/	35		SA	34	FI	EX	SA34FIEX
IT1465	AMORTIGUADOR MALETERA COROLLA	9	S/	35		SA	29	AM	LA	SA29AMLA
IT1466	AMORTIGUADOR 18 14	9	S/	75		SA	19	AM	4	SA19AM4
IT1467	AMORTIGUADOR 13 12 CPUNTA GAS MITS MONTERO	20	S/	80		SA	42	AM	RO	SA42AMRO
IT1468	TRAPECIO SUP NP300 D22 LH	20	S/	500		SA	25	TR	LH	SA25TRLH
IT1469	AMORTIGUADOR DEL NP300 FRONTIER 4 X 2	9	S/	270		SA	38	AM	2	SA38AM2
IT1470	AMORTIGUADOR POST NP300 00 22 34 6802	17	S/	120	6310-2NR	SA	39	AM	OZ	SA39AM0Z
IT1471	AMORTIGUADOR POST 24 OO NISS PATHFINDER ORIGINAL	11	S/	120	6310-2RS	SA	49	AM	AL	SA49AMAL
IT1472	BOMBIN DE FRENO NISS URBAN 58	10	S/	80	6310L	SA	29	BO	58	SA29BO58
IT1473	BAY PASS TOY COROLLA GASOLINERO 1	17	S/	10	6310NSK	SA	33	BA	1	SA33BA1
IT1474	AMORTIGUADOR DELANTERO NISS NP300 FRONTIER LHRH	20	S/	220	6310SKF	SA	48	AM	RH	SA48AMRH



IT1475	VALVULAS MITSUBISHI 4D30 4D31	17	S/	65	6310-ZNR	SA	30	VA	31	SA30VA31
IT1476	VALVULAS NISSAN J15116	19	S/	55	6311DDUCM	SA	22	VA	16	SA22VA16
IT1477	VALVULAS NISSAN E15	10	S/	55	6311ZNR	SA	19	VA	15	SA19VA15
IT1478	VALVULAS NISSAN GA13	15	S/	50	6311-ZNR	SA	20	VA	13	SA20VA13
IT1479	TERMINAL CARRO CHINO 18X22MM LH Y RH	15	S/	50	6312ZNR	SA	37	TE	RH	SA37TERH
IT1480	SOPORTE CARDAN CARRO CHINO 50M	11	S/	150	6386/20	SA	30	SO	0M	SA30SO0M
IT1481	CRUCETA 39X118 SEXT CARRO CHINO	18	S/	55	63H031PE	SA	32	CR	O	SA32CRO
IT1482	CRUCETA 47X140 SEXT DONGFENG TRUCK-CARRO CHINO	20	S/	95	64 X 10MM	SA	47	CR	O	SA47CRO
IT1483	GUARDAPOLVO AMORTIGUADOR POST	20	S/	10	6403-2RSK	SA	29	GU	ST	SA29GUST
IT1484	GUARDAPOLVO AMORTIGUADOR	15	S/	10	6403-2RSP	SA	25	GU	OR	SA25GUOR
IT1485	RODAJE POLIN 32X61X26	20	S/	65	64095NR	SA	21	RO	26	SA21RO26
IT1486	GUARDAPOLVO PALIER EXT NISSAN-VARIOS	16	S/	9	64116G	SA	37	GU	OS	SA37GUOS
IT1487	GUARDAPOLVO PALIER EXT NISSAN-SONATA-VARIOS	13	S/	8	642-03803	SA	43	GU	OS	SA43GUOS
IT1488	GUARDAPOLVO PALIER INT TOY COROLLA GAS	11	S/	8	6427NGK	SA	38	GU	AS	SA38GUAS
IT1489	GUARDAPOLVO PALIER EXT KIA RIOACCENT	17	S/	8	65 X 113	SA	36	GU	NT	SA36GUNT
IT1490	GUARDAPOLVO PALIER EXT NISSAN FIERA	20	S/	8	65 X 114	SA	35	GU	RA	SA35GURA
IT1491	GUARDAPOLVO PALIER INT TOY HILUX 2KD-1KD	16	S/	8	65 X 84 X	SA	40	GU	KD	SA40GUKD
IT1492	GUARDAPOLVO PALIER INT NISS FIERA 4X4	15	S/	8	65 X 85.2	SA	37	GU	X4	SA37GUX4
IT1493	GUARDAPOLVO PALIER INT SAIL-SUZUKI-VARIOS	20	S/	8	65 X 92 X	SA	41	GU	OS	SA41GUOS
IT1494	GUARDAPOLVO CREMALLERA MITS MONTEROTOYPRADO	10	S/	8	65 X 92 X	SA	40	GU	GO	SA40GUGO
IT1495	GUARDAPOLVO CREMALLERA HIDRATOYNISS	20	S/	8	65 X 95 X	SA	36	GU	S	SA36GUS
IT1496	GUARDAPOLVO CREMALLERA MITS L200RENAULT MASTER	10	S/	8	65 X 96 X	SA	46	GU	ER	SA46GUER
IT1497	GUARDAPOLVO CREMALLERA MITS MONTEROTOYPRADO	14	S/	8	65.8 X 82	SA	43	GU	DO	SA43GUDO
IT1498	TERMINAL D500F600 20X25MM RH Y LH TWN	16	S/	55	651-T45	SA	40	TE	WN	SA40TEWN
IT1499	TERMINAL DODGE D-300 L	15	S/	40	651-T56	SA	22	TE	L	SA22TE L
IT1500	TERMINAL DODGE D-300 R	10	S/	40	65390/20	SA	22	TE	R	SA22TE R
IT1501	TERMINAL F-600 SENCILLO L	8	S/	45	65710-B80	SA	25	TE	L	SA25TE L
IT1502	TERMINAL F-600 SENCILLO R	12	S/	45	65TB081B0	SA	25	TE	R	SA25TE R
IT1503	TERMINAL CHEVI CAPRICE-INPALA 7796'	13	S/	45	65TMK20	SA	35	TE	6'	SA35TE6'
IT1504	TERMINAL FORD MUSTANG-GRANADA LHRH	9	S/	45	65TNK20	SA	34	TE	RH	SA34TERH
IT1505	TERMINALES SUZUKI APV	12	S/	40	65X113X10	SA	21	TE	PV	SA21TEPV
IT1506	TERMINAL CHEVI BLAZER 96' 15B SEMI CURVO	16	S/	40	65X94/105	SA	41	TE	O	SA41TEO
IT1507	TERMINAL DODGE DAR COROLLA HOMY L	13	S/	40	66 X 100	SA	33	TE	L	SA33TE L
IT1508	TERMINAL DODGE B100 7075	19	S/	50	66 X 80.2	SA	24	TE	75	SA24TE75
IT1509	ZAPATAS HYUNDAI ATOZ	9	S/	80	66.6 X 82	SA	21	ZA	Z	SA21ZAZ
IT1510	ESTRELLA CAJA CARRO USA	19	S/	20	66.60 X 1	SA	24	ES	A	SA24ESA
IT1511	VALVULAS TOY 2E3E1E4E	13	S/	50	665-02050	SA	22	VA	4E	SA22VA4E
IT1512	VALVULAS TOY 1N	19	S/	55	67 X 98 X	SA	15	VA	1N	SA15VA1N
IT1513	AMORTIGUADOR DELHYUNDAI ACCENT L	16	S/	160	67022CAF	SA	32	AM	L	SA32AML
IT1514	AMORTIGUADOR DELHYUNDAI ACCENT R	8	S/	160	67022CAM	SA	32	AM	R	SA32AMR
IT1515	AMORTIGUADOR KIA PICANTO DELT R	13	S/	160	68 X 124	SA	31	AM	R	SA31AMR
IT1516	FOCO YODO 12V 10090W P43T	11	S/	8	68120-080	SA	25	FO	3T	SA25FO3T
IT1517	PASTILLAS FRENO TOY HIACE 3L-5L	17	S/	50	68149/10K	SA	32	PA	L	SA32PAL
IT1518	AMORTIGUADOR MALETERA HY 0D03	13	S/	40	68149/10Z	SA	29	AM	03	SA29AM03
IT1519	AMORTIGUADOR MALETERA N6L6	12	S/	35	68CT4852F	SA	26	AM	L6	SA26AML6
IT1520	RING MITSUBISHI	20	S/	90	68H001PE	SA	15	RI	HI	SA15RIHI
IT1521	PASTILLA FRENO SUZUKI VAN PRESTO APV	10	S/	45	68RCT4438	SA	37	PA	PV	SA37PAPV
IT1522	BAY PAS HYUNDAI EXCEL 38	8	S/	10	68TKL4002	SA	24	BA	38	SA24BA38
IT1523	TEMPLADOR FORD	15	S/	170	68X90X12	SA	14	TE	RD	SA14TERD
IT1524	TAPAS GRASAS CANTER 92M	19	S/	10	69 X 95 X	SA	23	TA	2M	SA23TA2M
IT1525	TAPA DISTRIBUCIÓN DODGE CARRO AMERICANO	13	S/	40	69.9 X 95	SA	39	TA	NO	SA39TANO
IT1526	RODAJE FOR SPLORE POST 47X85X45	8	S/	78	69012RS	SA	31	RO	45	SA31RO45
IT1527	RODAJE BMW POST 45X85X41	18	S/	75	6901DD	SA	24	RO	41	SA24RO41
IT1528	ASPA VENTILADOR NISS CONDOR FE6	19	S/	220	6902NTN	SA	31	AS	E6	SA31ASE6
IT1529	ASPA VENTILADOR HYUNDAI H1	18	S/	60	6902TW	SA	26	AS	H1	SA26ASH1
IT1530	PALETA O ASPA DE VENTILADOR H-100	9	S/	65	6902WD	SA	33	PA	00	SA33PA00
IT1531	RODAJE RUEDA DELT KIA PICANTO 35X66X35	9	S/	45	6903DD	SA	38	RO	35	SA38RO35
IT1532	COLLARIN KIA T-3500	8	S/	65	6904-2RS	SA	20	CO	O	SA20COO
IT1533	COLLARIN EMBRAG SUZUKI APVJIMBEIFOTON	10	S/	65	69042RSC3	SA	38	CO	N	SA38CON
IT1534	COLLARIN SUZUKI APV	18	S/	60	6904-DW	SA	19	CO	PV	SA19COPV
IT1535	COLLARIN SUZUKI SWIFT	18	S/	60	6904VVCVM	SA	21	CO	FT	SA21COFT
IT1536	COLLARIN KIA BESTA ASIA	19	S/	45	69052RS	SA	24	CO	A	SA24COA
IT1537	FORD FIESTA 25X22X57MM	13	S/	50	6905NSK	SA	22	FO	MM	SA22FOMM
IT1538	PUNTA PALIER TOY 1C-2C TO-015 26X24X56	20	S/	58	6905WD	SA	38	PU	56	SA38PU56
IT1539	PUNTA PALIER KIA PRIDERIO	12	S/	75	69062RSC3	SA	25	PU	IO	SA25PUIO
IT1540	PUNTA PALIER NISS ADVAN CD17 NI-020 25X22X55	8	S/	58	6906KOYO	SA	44	PU	55	SA44PU55
IT1541	PUNTA PALIER NISS SENTRY B13 NI-032	9	S/	70	6906KSK	SA	34	PU	32	SA34PU32
IT1542	PUNTA PALIER 26X22X56 TOY TERCEL EL50 TO-029	13	S/	65	6906NAC	SA	46	PU	29	SA46PU29
IT1543	PUNTA PALIER TOY COROLLA GAS TO-014 26X23X56	15	S/	58	69082RS	SA	45	PU	56	SA45PU56
IT1544	PALIER TO-29 26 X 22 X 56	18	S/	68	69349/10K	SA	26	PA	56	SA26PA56
IT1545	DAEWOO MAGNUS 02 UP 28X32X555MM	13	S/	75	69349/10W	SA	31	DA	MM	SA31DAMM
IT1546	PUNTA PALIER NISSAN BLUEBIRD NI-009 27X23X55	12	S/	80	69H018	SA	44	PU	55	SA44PU55
IT1547	PUNTA PALIER NISS CD20 NI-022 25X23X55	15	S/	70	69H230DHP	SA	38	PU	55	SA38PU55
IT1548	PUNTA PALIER NISS FRONTIER	16	S/	120	6PK1015	SA	26	PU	ER	SA26PUER
IT1549	PUNTA PALIER TOY HILUX ARG 2KD	15	S/	125	6PK1020B	SA	30	PU	KD	SA30PUKD
IT1550	PUNTA PALIER TOY HILUX 2KD-1KD 05'...	16	S/	135	6PK1020BA	SA	36	PU	'...	SA36PU'...
IT1551	PUNTA PALIER KIA RIOACCENT CON ABS	12	S/	105	7/8	SA	34	PU	BS	SA34PUBS
IT1552	PUNTA PALIER KIA RIOACCENT SIN ABS	8	S/	100	70 LIBRAS	SA	34	PU	BS	SA34PUBS
IT1553	DISCO FRENO 11 34 6 HUECOS	11	S/	120	70 X 122	SA	26	DI	OS	SA26DIOS
IT1554	BOYA TANQUE DE COMBUSTIBLE NISSAN 720	18	S/	35	70 X 135	SA	37	BO	20	SA37BO20
IT1555	FILTRO DE GASOLINA UNIVERSAL	10	S/	5	70 X 135	SA	29	FI	L	SA29FIL
IT1556	BOYA TANQUE DE COMBUSTIBLE VIGO 2KD	20	S/	100	70 X 142	SA	36	BO	KD	SA36BOKD

IT1557	BOBINA DE ENCENDIDO HYUNDAI SONATA	13	S/	80	70 X 82/9	SA	35	BO	A	SA35BOA
IT1558	BOBINA DE ENCENDIDO Q613-15	9	S/	80	70 X 88 X	SA	27	BO	15	SA27BO15
IT1559	FILTRO DE AIRE MODACOPRAR	14	S/	15	70 X 92 X	SA	25	FI	AR	SA25FIAR
IT1560	PASTILLAS DE FRENO MITSUBISHI L200	12	S/	55	70 X 92 X	SA	34	PA	00	SA34PA00
IT1561	PASTILLAS FRENO TOY HILUX 2KD 05...22R	10	S/	45	70 X 92 X	SA	36	PA	2R	SA36PA2R
IT1562	PASTILLA DE FRENO FUSO	10	S/	95	70 X 95 X	SA	23	PA	O	SA23PAO
IT1563	PASTILLAS FRENO MITS FUSO	9	S/	105	70 X 97/1	SA	27	PA	O	SA27PAO
IT1564	ARTICULACIONES M8 X M8 R	11	S/	10	7011K	SA	26	AR	R	SA26ARR
IT1565	CARBONES ARRANCADOR NISSAN	10	S/	10	70632093-	SA	27	CA	N	SA27CAN
IT1566	ASPA VENTILADOR NISSANAVARA	16	S/	90	70632094-	SA	27	AS	RA	SA27ASRA
IT1567	FILTRO DE AIRE SONATA	11	S/	22	70633150-	SA	21	FI	TA	SA21FITA
IT1568	FILTRO DE AIRE HYUNDAI SONATA	17	S/	17	70-90/12	SA	29	FI	TA	SA29FITA
IT1569	FILTRO DE AIRE CHEVROLET SPARK	20	S/	25	70-90366-	SA	30	FI	RK	SA30FIRK
IT1570	FILTRO DE AIRE HYUNDAI ACCENT	16	S/	28	70TB0808	SA	29	FI	NT	SA29FINT
IT1571	FILTRO DE AIRE RANAUIT,LOGAN,SANDERO	18	S/	28	70TNK1	SA	36	FI	RO	SA36FIRO
IT1572	BUJIA 58 2 ELECTRODOS 79006	11	S/	8	70TNK-1	SA	27	BU	06	SA27BU06
IT1573	CARBONES ARRANCADOR DATSUN	17	S/	10	70X112X10	SA	26	CA	UN	SA26CAUN
IT1574	CARBONES ARRANCADOR TOYOTA	14	S/	25	70X115X10	SA	26	CA	TA	SA26CATA
IT1575	PASTILLAS DE FRENO KIA BESTA CANTER - ROSA	11	S/	60	7143-D227	SA	43	PA	A	SA43PAA
IT1576	MANGUERA FRENO VOLKS HM 40 CM	13	S/	20	7171-D26M	SA	29	MA	CM	SA29MACM
IT1577	MANGUERA FRENO TOY COASTER HH	17	S/	20	72 X 108	SA	30	MA	HH	SA30MAHH
IT1578	MANGUERA FRENO TOYCOASTER OM 268 CM	20	S/	18	72 X 110	SA	35	MA	CM	SA35MACM
IT1579	MANGUERA FRENO BMW 88 MH 50 CM	12	S/	20	72 X 94 X	SA	34	MA	M	SA34MAM
IT1580	MANGUERA FRENO TOY COASTER AÑO 95 OH 53CM	13	S/	20	72 X 96 X	SA	42	MA	CM	SA42MACM
IT1581	MANGUERA FRENO TOY COASTER 95 OH 585 CM	12	S/	20	72 X 96 X	SA	39	MA	CM	SA39MACM
IT1582	MANGUERA FRENO NISSAN OH 355	17	S/	20	73 X 104.	SA	29	MA	55	SA29MA55
IT1583	MANGUERA FRENO TOY COASTER OH	8	S/	20		SA	29	MA	OH	SA29MAOH
IT1584	MANGUERA FRENO TOY COROLLA AÑO 92 HO 32 CM	8	S/	20		SA	42	MA	CM	SA42MACM
IT1585	MANGUERA FRENO OH 42 CM	20	S/	20		SA	26	MA	CM	SA26MACM
IT1586	CARDAN DE CAJA CARRO CHINO	11	S/	170		SA	27	CA	O	SA27CAO
IT1587	MANGUERA FRENO ASIAKIANISS OH 19 CM	17	S/	17		SA	36	MA	CM	SA36MACM
IT1588	TRAPECIO MINIVAN CHINO-HAFEI RH	14	S/	75		SA	32	TR	H	SA32TRH
IT1589	TRAPECIO MINIVAN CHINO-HAFEI LH	13	S/	75		SA	32	TR	H	SA32TRH
IT1590	TRAPECIO VAN CHINO L	14	S/	65		SA	20	TR	L	SA20TRL
IT1591	MANGUERA FLEXIBLE 1'38X1'38X20'	18	S/	17		SA	31	MA	O'	SA31MAO'
IT1592	MANGUERA FLEXIBLE 1'12X1'12X18'	9	S/	17		SA	31	MA	8'	SA31MA8'
IT1593	MANGUERA FLEXIBLE 1'12X1'12X20'	16	S/	18		SA	31	MA	O'	SA31MAO'
IT1594	MANGUERA FLEXIBLE 1'12X1'12X30'	18	S/	25		SA	31	MA	O'	SA31MAO'
IT1595	MANGUERA FLEXIBLE 2X2X26'	20	S/	27		SA	25	MA	6'	SA25MA6'
IT1596	MANGUERA FLEXIBLE 2X2X30'	8	S/	30		SA	25	MA	O'	SA25MAO'
IT1597	CHUMACERA PARED	9	S/	120		SA	15	CH	ED	SA15CHED
IT1598	BRIDA DE CARDAN TOYOTA HILUX	14	S/	85		SA	29	BR	UX	SA29BRUX
IT1599	AMORTIGUADOR DELT HYUNDAI H1 LH	8	S/	190		SA	31	AM	LH	SA31AMLH
IT1600	AMORTIGUADOR DELT HYUNDAI H1 RH	12	S/	190		SA	32	AM	RH	SA32AMRH
IT1601	AMORTIGUADOR MALETERA 85571U	11	S/	50	75 X 108	SA	29	AM	1U	SA29AM1U
IT1602	CRUCETA 27X92 SINT DODGE-FORD	8	S/	25	75 X 121.	SA	30	CR	RD	SA30CRRD
IT1603	CRUCETA 311X103 SINT D500 JAPAN	18	S/	50	75 X 121.	SA	31	CR	AN	SA31CRAN
IT1604	CRUCETA 286 X 64 X 94	9	S/	45	75 X 95 X	SA	22	CR	4	SA22CR4
IT1605	CRUCETA TIMON VOLVO	18	S/	40	75 X 95 X	SA	19	CR	VO	SA19CRVO
IT1606	CRUCETA 27 X 62 SAF	19	S/	30	75.2 X 10	SA	19	CR	AF	SA19CRAF
IT1607	CRUCETA 27X63 SEXT EXCELLCARRO CHINO	12	S/	25	7501-2600	SA	36	CR	NO	SA36CRNO
IT1608	AMORTIGUADOR 21 12 OO	16	S/	60	752/758	SA	22	AM	O	SA22AMO
IT1609	TERMINAL HONDA 81'90' RH	10	S/	25	752009117	SA	25	TE	RH	SA25TERH
IT1610	FILTRO DE GASOLINA NISS	16	S/	12		SA	23	FI	SS	SA23FISS
IT1611	FILTRO GASOLINA NISSAN	18	S/	12		SA	22	FI	AN	SA22FIAN
IT1612	TRICETA HYUNDAI EXCEL 22X30	18	S/	25		SA	27	TR	30	SA27TR30
IT1613	TRICETA NISSAN B13-CD17 23X33	13	S/	25		SA	29	TR	33	SA29TR33
IT1614	PUNTA PALIER 25X20X49 NISSAN	11	S/	45		SA	28	PU	AN	SA28PUAN
IT1615	DISCO EMBRAGUE 7 12X20 GEELY 15	19	S/	75		SA	31	DI	15	SA31DI15
IT1616	DISCO EMBRAGUE 7 12X24	17	S/	80		SA	22	DI	24	SA22DI24
IT1617	PLATO EMBRAG CHEVROLET CORSA ALTO 8	12	S/	90		SA	36	PL	8	SA36PL8
IT1618	KIT EMBRAG COMPLETO CHEV SAIL 8X18 VALEO	19	S/	320		SA	40	KI	EO	SA40KIEO
IT1619	KIT EMBRAG COMPLETO CHEV N300 712X18 VALEO	13	S/	250		SA	43	KI	EO	SA43KIEO
IT1620	KIT EMBRAG COMPLETO CHEV AVEODAEWOO 812X24 EXEDY	9	S/	250		SA	49	KI	DY	SA49KIDY
IT1621	KIT EMBRAGCOMPLETO CHEV SAIL 8X18 EXEDY	11	S/	230		SA	39	KI	DY	SA39KIDY
IT1622	KIT EMBRAGUE CHEVI SAIL 8 X18	17	S/	220		SA	29	KI	18	SA29KI18
IT1623	GUARDAPOLVO DE ROTULA	19	S/	5		SA	21	GU	LA	SA21GULA
IT1624	VALVULA DESFOGUE CURVO	13	S/	20		SA	22	VA	VO	SA22VAVO
IT1625	GRASA 12 VERDE SKF	12	S/	20	78150-954	SA	18	GR	KF	SA18GRKF
IT1626	GRASA 1KG VERDE SKF	14	S/	32		SA	19	GR	KF	SA19GRKF
IT1627	CRUCETA 31 X 79	13	S/	57	78180-891	SA	15	CR	79	SA15CR79
IT1628	KIT DE PLANETARIOS DE CORONA MITS CANTER	17	S/	150		SA	42	KI	R	SA42KIR
IT1629	TRICETA NISSAN CD17 25 X 34	17	S/	25	79 X 107	SA	29	TR	4	SA29TR4
IT1630	TEMPLADOR HYUNDAI ATO2	9	S/	60	79 X 97.2	SA	22	TE	O2	SA22TEO2
IT1631	TEMPLADOR HYUNDAI ELNTRA	12	S/	60	7EDH -414	SA	24	TE	RA	SA24TERA
IT1632	TEMPLADOR MITS PAJERO	12	S/	100		SA	21	TE	RO	SA21TERO
IT1633	TEMPLADOR HY PORTER	17	S/	45		SA	20	TE	R	SA20TER
IT1634	TEMPLADOR CAREN	11	S/	45		SA	15	TE	EN	SA15TEEN
IT1635	TEMPLADOR HONDA ACCORD	12	S/	60		SA	22	TE	RD	SA22TERD
IT1636	TEMPLADOR FAJA MITS LANCERHY ELANTRA	19	S/	65		SA	36	TE	RA	SA36TERA
IT1637	TEMPLADOR ISUZU	20	S/	60		SA	15	TE	ZU	SA15TEZU
IT1638	CRUCETA 27X82 SEXT TOY-D300-UNIVERSAL JAPAN	9	S/	35		SA	43	CR	AN	SA43CRAN

IT1639	CRUCETA 27 X 82 SAF	16	S/	25	80 X 90/9	SA	19	CR	AF	SA19CRAF
IT1640	CRUCETA 27X82 SEXT TOY-D300-UNIVERSAL TWA	19	S/	25	80 X 95.8	SA	41	CR	WA	SA41CRWA
IT1641	CRUCETA 30X106 SEXT F600 ART TWN	18	S/	35	80 X 97 X	SA	32	CR	WN	SA32CRWN
IT1642	CRUCETA 30X106 SEXT F600 ART USA	19	S/	55	80 X 98 X	SA	32	CR	SA	SA32CRSA
IT1643	CRUCETA 311X104 SINT FORD	9	S/	45	800-E5	SA	25	CR	RD	SA25CRRD
IT1644	CRUCETA 238X62 SEXT HILMAN JAPAN	15	S/	35	8100N500	SA	32	CR	AN	SA32CRAN
IT1645	CRUCETA FORD FALCON 253 X 66 SAD	14	S/	35	81-07	SA	32	CR	AD	SA32CRAD
IT1646	CRUCETA DATSUN 28 X 81	10	S/	25	812-5H000	SA	22	CR	81	SA22CR81
IT1647	CRUCETA 22 X 63 SAF	10	S/	28	81770-0X0	SA	19	CR	AF	SA19CRAF
IT1648	CRUCETA 47X125 SPLANCHAS HINO TWN	17	S/	90	81CT4846F	SA	33	CR	WN	SA33CRWN
IT1649	CRUCETA HYUNDAI BUS 47 X 124	14	S/	140	81NZ4821	SA	28	CR	24	SA28CR24
IT1650	CRUCETA HINO 36 X 112	16	S/	80	82 X 105	SA	21	CR	12	SA21CR12
IT1651	CRUCETA 20 X 57 SAF	8	S/	25	82.5 X 12	SA	19	CR	AF	SA19CRAF
IT1652	CRUCETA ISUZU 35 X 105 SAF	18	S/	45	82404-220	SA	26	CR	AF	SA26CRAF
IT1653	CRUCETA 40 X 115 ISUZU SAF	11	S/	45	83 X 100.	SA	26	CR	AF	SA26CRAF
IT1654	CRUCETA 40X116 SEXT ISUZU TRUCK	20	S/	120	83 X 103	SA	31	CR	CK	SA31CRCK
IT1655	CRUCETA CARRO CHINO 46 X 141	8	S/	90	83 X 105	SA	28	CR	41	SA28CR41
IT1656	CRUCETA	10	S/	75	83 X 106	SA	7	CR	TA	SA7CRTA
IT1657	CRUCETA HYUNDAI BUS 42 X 128	12	S/	80	83294-C46	SA	28	CR	28	SA28CR28
IT1658	CRUCETA 27X80 SEXT KIA-HYUNDAI-MAZDA JAPAN	12	S/	35	83320-0K0	SA	42	CR	AN	SA42CRAN
IT1659	CRUCETA 27 X 80 SAF	19	S/	25	83320-125	SA	19	CR	AF	SA19CRAF
IT1660	CRUCETA 27X80 SEXT KIA-HYUNDAI-MAZDA TWN	20	S/	25	83320-801	SA	40	CR	WN	SA40CRWN
IT1661	CRUCETA MITSUBISHI L200 101 X 30	13	S/	45	83710-891	SA	32	CR	30	SA32CR30
IT1662	CRUCETA SEPLANCHA 44 X 129	18	S/	140	83710-898	SA	26	CR	29	SA26CR29
IT1663	CRUCETA SEPLANCHA 44 X 132	16	S/	80	83710-90B	SA	26	CR	32	SA26CR32
IT1664	CRUCETA 32 X 102 SAF	16	S/	35	83710-951	SA	20	CR	AF	SA20CRAF
IT1665	CRUCETA UNIVERSAL 32 X 102	14	S/	30	83710-95A	SA	26	CR	02	SA26CR02
IT1666	CRUCETA MITS CANTER 32 X 102	16	S/	55	83710-95J	SA	28	CR	02	SA28CR02
IT1667	CRUCETA 32X102 SEXT MITS CANTER TWN	10	S/	30	83A9108	SA	35	CR	WN	SA35CRWN
IT1668	CRUCETA 32X102 SEXT MITS CANTER TWN	11	S/	30	83B169ACS	SA	35	CR	WN	SA35CRWN
IT1669	CRUCETA 52 X 155	19	S/	250	84 X 104	SA	16	CR	55	SA16CR55
IT1670	CRUCETA MITS 26 X 68 SAF	13	S/	45	84 X 104	SA	24	CR	AF	SA24CRAF
IT1671	CRUCETA MITS CANTER	11	S/	25	84/44649/	SA	20	CR	ER	SA20CRER
IT1672	CRUCETA 30 X 78 SAF	18	S/	25	84430-AV6	SA	19	CR	AF	SA19CRAF
IT1673	CRUCETA 30X80 SEXT MITS CANTER TWN	14	S/	25	85 X 100.	SA	34	CR	WN	SA34CRWN
IT1674	CRUCETA 30x78 SEXT MITS CANTER TWN	9	S/	25	85 X 104	SA	34	CR	WN	SA34CRWN
IT1675	CRUCETA 30X78 SEXT MITS CANTER 434444	9	S/	40	85 X 108	SA	38	CR	44	SA38CR44
IT1676	CRUCETA 25 X 78 SEXT	12	S/	35	85 X 125	SA	20	CR	XT	SA20CRXT
IT1677	CRUCETA HYUNDAI BUS 46 X 152	19	S/	90	85 X 127.	SA	28	CR	52	SA28CR52
IT1678	CRUCETA 25 X 76	13	S/	50	85 X 90 X	SA	15	CR	76	SA15CR76
IT1679	CRUCETA 20X85 SINT MITS CANTER TWN	10	S/	30	85 X 90 X	SA	34	CR	WN	SA34CRWN
IT1680	CRUCETA 30X85 SINT MITS CANTER JAPAN	14	S/	45	85X105X10	SA	36	CR	AN	SA36CRAN
IT1681	CRUCETA 40X112 SAFUERA MIT-FUSO JAPAN	19	S/	115	85X105X11	SA	38	CR	AN	SA38CRAN
IT1682	CRUCETA 25X76 SEXT MITSTWN	8	S/	25	862-03	SA	27	CR	WN	SA27CRWN
IT1683	CRUCETA CARRO CHINO 44 X 132	10	S/	75	862-05	SA	28	CR	32	SA28CR32
IT1684	CRUCETA 30X101 MITS L200	10	S/	45	863-07	SA	25	CR	00	SA25CR00
IT1685	CRUCETA 30 X 712 X 102	20	S/	65	864-01539	SA	22	CR	02	SA22CR02
IT1686	CRUCETA 25 X 77 SAF	12	S/	40	865-16	SA	19	CR	AF	SA19CRAF
IT1687	CRUCETA 225X58 SINT MAZDA JAPAN	18	S/	35	86632531C	SA	31	CR	AN	SA31CRAN
IT1688	CRUCETA 223 X 68 SAF	20	S/	30	86632531T	SA	20	CR	AF	SA20CRAF
IT1689	CRUCETA MAZDA KIA 32 X 92 SEXT	8	S/	55	86X100X10	SA	30	CR	XT	SA30CRXT
IT1690	CRUCETA 28 X 80 SAD	17	S/	40	878/20	SA	19	CR	AD	SA19CRAD
IT1691	CRUCETA 28X81 SINT MAZDA-KIA TWN	13	S/	25	88 X 115	SA	33	CR	WN	SA33CRWN
IT1692	CRUCETA 28X81 SINT GMB	8	S/	3	88 X 116	SA	22	CR	MB	SA22CRMB
IT1693	CRUCETA 37 X 107 SINT	18	S/	25	88.9 X 12	SA	21	CR	NT	SA21CRNT
IT1694	CRUCETA 265X73 SINT MAZDA TWN	18	S/	20	88107CMB	SA	30	CR	WN	SA30CRWN
IT1695	CRUCETA 25X64 SINT NISSANDATSUNJAPAN	9	S/	30	88107KML	SA	36	CR	AN	SA36CRAN
IT1696	CRUCETA 28X81 SINT NISSAN FRONTIER JAPAN	16	S/	35	88107-USA	SA	40	CR	AN	SA40CRAN
IT1697	CRUCETA 28 X 80 SINT	10	S/	25	88128CK	SA	20	CR	NT	SA20CRNT
IT1698	CRUCETA 355 X 120 NISS CONDOR SAF	13	S/	80	88128SNZ	SA	34	CR	AF	SA34CRAF
IT1699	CRUCETA 25X81 SINT NISSAN TWN	8	S/	25	8827-D161	SA	29	CR	WN	SA29CRWN
IT1700	CRUCETA 43X140 SPLANCHA NISSAN TRUCK	16	S/	100	88506-2RS	SA	36	CR	CK	SA36CRCK
IT1701	CRUCETA 20 X 55 SAF	20	S/	25	88508KML	SA	19	CR	AF	SA19CRAF
IT1702	CRUCETA 27 X 72 SINT	10	S/	35	88508SNZ	SA	20	CR	NT	SA20CRNT
IT1703	CRUCETA 36 X 1154	16	S/	45		SA	17	CR	54	SA17CR54
IT1704	CRUCETA 30 X 86 SINT	8	S/	40		SA	20	CR	NT	SA20CRNT
IT1705	CRUCETA 32 X 92 SEXT	17	S/	55		SA	20	CR	XT	SA20CRXT
IT1706	CRUCETA SUBARU 28 X 80 SAD	17	S/	25		SA	26	CR	AD	SA26CRAD
IT1707	CRUCETA 26X79 SINT TOYOTA TWN	14	S/	25		SA	29	CR	WN	SA29CRWN
IT1708	CRUCETA 26X79 SINT TOYOTA JAPAN	18	S/	35		SA	31	CR	AN	SA31CRAN
IT1709	CRUCETA 26X67 SINT TOY COROLLACORONA JAPAN	14	S/	30		SA	42	CR	AN	SA42CRAN
IT1710	CRUCETA UNIVERSAL 285 X 78 SAFUERA	15	S/	25		SA	34	CR	RA	SA34CRRA
IT1711	CRUCETA 40X118 SAFUERA TOYOTA TRUCK	20	S/	50		SA	36	CR	CK	SA36CRCK
IT1712	CRUCETA 32 X 92 SINT	17	S/	30		SA	20	CR	NT	SA20CRNT
IT1713	CRUCETA 32X94 SINTERNO DJB	8	S/	35		SA	26	CR	JB	SA26CRJB
IT1714	CRUCETA 32X92 SINTERNO GMB	19	S/	55		SA	26	CR	MB	SA26CRMB
IT1715	CRUCETA TOY HIACE 29 X 77 SINT	11	S/	35		SA	30	CR	NT	SA30CRNT
IT1716	CRUCETA 19 X 77 SINT	17	S/	35		SA	20	CR	NT	SA20CRNT
IT1717	CRUCETA 29 X 78 SIN	10	S/	25	8-94459-4	SA	19	CR	IN	SA19CRIN
IT1718	CRUCETA 29X77 SINT TOY HIACEHILUX TWN	15	S/	25	89449/10	SA	38	CR	N	SA38CRN
IT1719	CRUCETA 22X58 SEXT TOYOTA JAPAN	12	S/	35	8-9716904	SA	31	CR	AN	SA31CRAN
IT1720	CRUCETA 22 X 575 SAF	14	S/	25	8-9737714	SA	21	CR	AF	SA21CRAF

IT1721	CRUCETA 22X58 SEXT TOYOTA TWN	14	S/	20	8A -4147	SA	29	CR	WN	SA29CRWN
IT1722	CRUCETA TOY HILUX 285 X 80 SEXT	19	S/	40	8A1180	SA	31	CR	XT	SA31CRXT
IT1723	CRUCETA TOY HILUX 27 X 92 SEXT	12	S/	45	8F-K28X35	SA	30	CR	XT	SA30CRXT
IT1724	BOMBIN DE FRENO DELT DATSUN RH SUP 1	10	S/	30	8MTH	SA	36	BO	1	SA36BO 1
IT1725	BOMBIN DE FRENO DELT DATSUN RH INF 1	17	S/	30	8MTH7025N	SA	36	BO	1	SA36BO 1
IT1726	RODAJE RUEDA DELTTOY STOUT 22X52MM	15	S/	45	8TNK20	SA	34	RO	MM	SA34ROMM
IT1727	ASPA VENTILADOR HY HD65 9 ALETAS	20	S/	95	9.91.1431	SA	33	AS	5	SA33ASS
IT1728	ASPA VENTILADOR HY HD72 9 ALETAS HUECOANCHO	18	S/	95	9.91.1431	SA	44	AS	HO	SA44ASHO
IT1729	BOCAMAZA DELT KIA RIO 38MM	17	S/	75	90 LIBRAS	SA	26	BO	MM	SA26BOMM
IT1730	SOPORTE DE CARDAN D-300	12	S/	60	90 X 110	SA	25	SO	00	SA25SO00
IT1731	SOPORTE DE CARDAN D-500 F-500	14	S/	75	90 X 110.	SA	31	SO	00	SA31SO00
IT1732	SOPORTE DE CARDAN D-800	17	S/	95	90 X 113	SA	25	SO	00	SA25SO00
IT1733	SOPORTE DE CARDAN VOLVO 50MM	14	S/	120	90 X 113/	SA	29	SO	MM	SA29SOMM
IT1734	SOPORTE DE CARDAN VOLVO 60MM	18	S/	140	90 X 135	SA	29	SO	MM	SA29SOMM
IT1735	RELAY MECANICO DE VOLTAGUE 12V	19	S/	55	903-63 40	SA	30	RE	2V	SA30RE2V
IT1736	RODAJE CONICO 32 X 90 X 25	11	S/	90	90363-330	SA	26	RO	25	SA26RO25
IT1737	DISCO EMBRAGUE 8X21 HONDA CIVIC	9	S/	95	90363-350	SA	31	DI	IC	SA31DIIC
IT1738	RODAJE RUEDA POST TOY TERCEL 27X49MM	19	S/	30	90363-400	SA	36	RO	MM	SA36ROMM
IT1739	RODAJE DE CORONA TOY	19	S/	45	90363-400	SA	20	RO	OY	SA20ROOY
IT1740	DISCO EMBRAGUE HY SONATACERATO 812X20	14	S/	90	90363-450	SA	38	DI	20	SA38DI20
IT1741	DISCO EMBRAGUE KIA SORENTO 25 1014X23	11	S/	140	90369-320	SA	39	DI	3	SA39DI3
IT1742	DISCO EMBRAGUE HY SONATA 9X20	15	S/	110	90369-380	SA	30	DI	0	SA30DI0
IT1743	DISCO DE EMBRAGUE 10 X 23 HYUNDAI H1	10	S/	130	90369-T00	SA	36	DI	H1	SA36DIH1
IT1744	ESTABILIZADOR NISSAN X-TRAIL	20	S/	35	90916-030	SA	28	ES	IL	SA28ESIL
IT1745	ESTABILIZADOR NISSAN PATHFINDERX-TRAIL	14	S/	35	90919-211	SA	38	ES	IL	SA38ESIL
IT1746	DISCO DE EMBRAGUE 9 12 X 14	9	S/	110	90919-215	SA	27	DI	14	SA27DI14
IT1747	GRASA NEGRA MARFAK 0453KG 1LIBRA	18	S/	12	90919-223	SA	32	GR	RA	SA32GRRA
IT1748	DISCO EMBRAGUE 14 X 14 MITSUFUSO 39MM	12	S/	380	90919-223	SA	37	DI	M	SA37DIM
IT1749	CABLE CAJA CAMBIO HY65	11	S/	125	90999-730	SA	23	CA	65	SA23CA65
IT1750	PLATO EMBRAG HY H1-STAREX 10'14	20	S/	140	90H009PE	SA	31	PL	14	SA31PL14
IT1751	PLATO EMBRAG HY ACCENTKIA RIO- EXCEL8	16	S/	90	90H017PE	SA	37	PL	L8	SA37PLL8
IT1752	PLATO EMBRAG HYSONATAKIA OPTIMA9	12	S/	135	90H027DHK	SA	32	PL	A9	SA32PLA9
IT1753	PLATO EMBRAG HY STAREX 25KIA SORENTO	19	S/	150	90X110X8.	SA	36	PL	TO	SA36PLTO
IT1754	KIT EMBRAGUE KIA PICANTO7	20	S/	190	90X110X8.	SA	26	KI	O7	SA26KIO7
IT1755	KIT COMPLETO DE EMBRAGUE HY H1 10X23	18	S/	450	91 X 111	SA	36	KI	23	SA36KI23
IT1756	KIT EMBRAGUE KIA RIO ACCENT 8 12 X20	19	S/	260	91205 - P	SA	38	KI	20	SA38KI20
IT1757	KIT COMPLETO EMBRAGUE HY-MITS 12X14	19	S/	580	92 X 107.	SA	36	KI	14	SA36KI14
IT1758	FILTRO DE EVAPORIZADOR SONATA	15	S/	80	92060868W	SA	29	FI	TA	SA29FITA
IT1759	BRIDA COMPLETA KIA PICANTO - HYUNDAI 110	8	S/	170		SA	40	BR	10	SA40BR10
IT1760	DISCO DE FRENO TOYOTA HILUX 1KD 12 12	14	S/	135		SA	38	DI	12	SA38DI12
IT1761	DISCO FRENO HY SONATA 1014 4H VENTILADO	8	S/	80		SA	40	DI	DO	SA40DIDO
IT1762	TAMBOR FRENO POST HYUNDAI H1 6HCOS	8	S/	155		SA	35	TA	OS	SA35TAOS
IT1763	TAMBOR FRENO POST RENAULTPROBOX CCUBO 4HCOS	11	S/	90		SA	43	TA	OS	SA43TAOS
IT1764	DISCO FRENO VENTILADO KIA-MAZDA 10' 6HCOS PLANO	12	S/	65		SA	47	DI	NO	SA47DINO
IT1765	DISCO DE FRENO KIA MAZDA 10 6H	10	S/	75		SA	30	DI	6H	SA30DI6H
IT1766	DISCO FRENO VENTILADO 10 4H	10	S/	80		SA	27	DI	4H	SA27DI4H
IT1767	BOCAMAZA POST NISSAN AD WAGON 27M	19	S/	90		SA	33	BO	7M	SA33BO7M
IT1768	BOCAMAZA POST NISSAN AD WAGON CD17 27MM	10	S/	85		SA	39	BO	MM	SA39BOMM
IT1769	BOCAMAZA POST TOY YARIS SSENSOR	11	S/	140		SA	31	BO	OR	SA31BOOR
IT1770	BOCAMAZA DELT TOYOTA YARIS	19	S/	45		SA	27	BO	IS	SA27BOIS
IT1771	BOCAMAZA POST NISSAN AD B15 30MM	17	S/	95		SA	32	BO	MM	SA32BOMM
IT1772	BOCAMAZA POST MITS LIBERO 30MM CABE	17	S/	90		SA	36	BO	BC	SA36BOBC
IT1773	BOCAMAZA POST DAEWOO RACER - CIELO	11	S/	85		SA	34	BO	LO	SA34BOLO
IT1774	BOCAMAZA DELT 6P CB 4 PERNOS	17	S/	145		SA	28	BO	OS	SA28BOOS
IT1775	BOCAMAZA POST SONATA 92 - 98 34MM	14	S/	155		SA	34	BO	MM	SA34BOMM
IT1776	BOCAMAZA DELTMITSUBISHI LIBERO	11	S/	45		SA	30	BO	RO	SA30BORO
IT1777	BOCAMAZA DELT TOY TERCEL	10	S/	50		SA	24	BO	EL	SA24BOEL
IT1778	BOCAMAZA POST HONDA ACORD 28MM 90... 97	13	S/	150		SA	37	BO	97	SA37BO97
IT1779	PUNTA PALIER 26X27X60 HYSONATAKIA OPTIMA	18	S/	55		SA	40	PU	MA	SA40PUMA
IT1780	CABLE BUJIAS TOY1S2S	13	S/	65		SA	20	CA	2S	SA20CA2S
IT1781	VALVULAS DE NISSAN Z20	11	S/	50		SA	22	VA	20	SA22VA20
IT1782	DISCO EMBRAGUE 10X24 NS CARRO CHINO	10	S/	165		SA	35	DI	NO	SA35DINO
IT1783	DISCO EMBRAGUE NISSANCARRO CHINO 10X24	13	S/	125		SA	38	DI	24	SA38DI24
IT1784	VALVULAS TOY 6R- 16R-18R	20	S/	55		SA	25	VA	8R	SA25VA8R
IT1785	CHEVRO LUV 17X23X53MM	9	S/	45		SA	21	CH	MM	SA21CHMM
IT1786	CRUCETA CARRO CHINO 35 X 99 SAF	14	S/	40		SA	31	CR	AF	SA31CRAF
IT1787	BOCINA DE BIELA NISSAN E13-E15 SANTA	14	S/	25		SA	36	BO	TA	SA36BOTA
IT1788	CABLE NEUTRO MITS FUSO ANTIGUO	15	S/	130		SA	30	CA	UO	SA30CAUO
IT1789	CABLE FRENO MANO TOY HILUX RH 1KD-2KD	11	S/	85		SA	37	CA	KD	SA37CAKD
IT1790	CABLE FRENO MANO TOY HILUX RH 1GD-2GD	8	S/	100		SA	37	CA	GD	SA37CAGD
IT1791	CABLE FRENO MANO 5LRH MOT 2KD	11	S/	95		SA	29	CA	KD	SA29CAKD
IT1792	CABLE FRENO MANO 5LLH MOT 2KD	17	S/	95		SA	29	CA	KD	SA29CAKD
IT1793	CABLE NEUTRO NISSCONDOR MODERNO	16	S/	150		SA	31	CA	NO	SA31CANO
IT1794	CABLE FRENO MANO TOY 5LRH TECHO BAJO	19	S/	95		SA	36	CA	JO	SA36CAJO
IT1795	CABLE FRENO MANO TOY 5LLH TECHO BAJO	16	S/	95		SA	36	CA	JO	SA36CAJO
IT1796	CABLE NEUTRO NISSCONDOR ANTIGUO	10	S/	150		SA	31	CA	UO	SA31CAUO
IT1797	CABLE FRENO MANO TOY 5LRH TECHO ALTOL	18	S/	95		SA	37	CA	OL	SA37CAOL
IT1798	CABLE FRENO MANO TOY 5LLH TECHO ALTOR	10	S/	95		SA	37	CA	OR	SA37CAOR
IT1799	CABLE NEUTRO DE TOYOTA CALDINA	14	S/	60		SA	30	CA	NA	SA30CANA
IT1800	CABLE DE COMBUSTIBLE TOYOTA HILUX	11	S/	40		SA	33	CA	UX	SA33CAUX
IT1801	CABLE NEUTRO TOY COROLLA 2C PETROLERO	12	S/	60	A-440WK-M	SA	38	CA	O	SA38CAO
IT1802	CABLE CAJA CAMBIO TOY COROLLA 2C PETROLERO	9	S/	60	A595T0557	SA	42	CA	RO	SA42CARO

IT1803	CABLE CAJA CAMBIO TOY CALDINA	13	S/	65	A90635002	SA	29	CA	NA	SA29CANA
IT1804	CABLE ACELERADOR TOYOTA COROLLA GASOLINERO	18	S/	20	AB-404	SA	42	CA	RO	SA42CARO
IT1805	CABLE NEUTRO TOY CALDINA	15	S/	65	AC1708E	SA	24	CA	NA	SA24CANA
IT1806	CABLE CAJA CAMBIO TOY COROLLA GASOLINERO	15	S/	60	ACB-1005	SA	40	CA	RO	SA40CARO
IT1807	CABLE FRENO MANO TOY HILUX LH 1KD -2KD	11	S/	85	ACB-1074	SA	38	CA	KD	SA38CAKD
IT1808	CABLE FRENO DE MANO TOYOTA 5L DEL TECHO ALTO	16	S/	80	ACB-2002	SA	44	CA	TO	SA44CATO
IT1809	CABLE CAJA CAMBIO YARIS	12	S/	75	ACB-2004	SA	23	CA	IS	SA23CAIS
IT1810	CABLE NEUTRO YARIS	10	S/	75	ACB-2005	SA	18	CA	IS	SA18CAIS
IT1811	CABLE FRENO MANO TOY HIACE 2KD TECHO ALTOL	10	S/	85	ACB-2011	SA	42	CA	OL	SA42CAOL
IT1812	CABLE FRENO MANO TOY HIACE 2KD TECHO ALTOR	8	S/	85	ACB-4003	SA	42	CA	OR	SA42CAOR
IT1813	CABLE CAJA NEUTRO CHEVI N300	14	S/	65	ACB-4010	SA	28	CA	OO	SA28CAOO
IT1814	CABLE EMBRAGUE CHEVROLET SAIL	9	S/	50	ACB-4013	SA	29	CA	IL	SA29CAIL
IT1815	CABLE EMBRAGUE SUZUKI SWIFT	10	S/	50	ACB-5015	SA	29	CA	FT	SA27CAFT
IT1816	CABLE DE ACELERADOR NISS TD27	11	S/	25		SA	27	CA	27	SA29CA27
IT1817	CABLE CAJA DE CAMBIO MITSUBISHI FUSO NEW	18	S/	145		SA	40	CA	EW	SA40CAEW
IT1818	CABLE CAJA DE CAMBIO FOTON	15	S/	140		SA	26	CA	ON	SA26CAON
IT1819	CABLE DE EMBRAGUE HYUNDAI NEON	15	S/	50		SA	30	CA	ON	SA30CAON
IT1820	CABLE FRENO DE MANO HYUNDAI H1 RH Y LH	17	S/	75		SA	38	CA	LH	SA38CALH
IT1821	CABLE EMBRAGUE SUZUKI CELERIO	12	S/	35		SA	29	CA	IO	SA29CAIO
IT1822	CABLE CAJA CAMBIO FUSO ANTIGUO	13	S/	145		SA	30	CA	UO	SA30CAUO
IT1823	CABLE CAJA CAMBIO PICANTO	20	S/	130		SA	25	CA	TO	SA25CATO
IT1824	CABLE EMBRAGUE HY GRAND i10	19	S/	60		SA	27	CA	10	SA27CA10
IT1825	CABLE ACELERADOR CHANGHE	20	S/	45		SA	24	CA	HE	SA24CAHE
IT1826	CABLE CAJA CAMBIO NISS CONDOR MODERNO	10	S/	150		SA	37	CA	NO	SA37CANO
IT1827	CABLE CAJA CAMBIO NISSCONDOR ANTIGUO	20	S/	150		SA	36	CA	UO	SA36CAUO
IT1828	CABLE CAJA CAMBIO KIA RIO	12	S/	85		SA	26	CA	IO	SA26CAIO
IT1829	CABLE CAJA CAMBIO HINO	12	S/	150		SA	22	CA	NO	SA22CANO
IT1830	CABLE EMBRAGUE CHEVROLET N300 CORTO	10	S/	50		SA	35	CA	TO	SA35CATO
IT1831	CABLE EMBRAGUE CHEVROLET N300 LARGO	15	S/	75		SA	35	CA	GO	SA35CAGO
IT1832	CABLE FRENO MANO MITSU200- LR	15	S/	85		SA	29	CA	LR	SA29CALR
IT1833	CABLE DE EMBRAGUE HYUNDAI i10	18	S/	45		SA	29	CA	10	SA29CA10
IT1834	CABLE FRENO MANO TOY COROLLA	11	S/	55		SA	28	CA	LA	SA28CALA
IT1835	CABLE FRENO MANO TOY CALDINA LHRH	16	S/	40		SA	33	CA	RH	SA33CARH
IT1836	CABLE FRENO MANO TOY HIACE TECHO ALTOR	18	S/	85		SA	38	CA	OR	SA38CAOR
IT1837	CABLE FRENO MANO TOY HIACE TECHO ALTO	12	S/	85		SA	37	CA	TO	SA37CATO
IT1838	CABLE FRENO DE MANO TOYOTA HILUX 1KD-2KD	20	S/	75		SA	40	CA	KD	SA40CAKD
IT1839	CABLE FRENO DE MANO TOYOTA HILUX 260	8	S/	100		SA	36	CA	60	SA36CA60
IT1840	RODAJE TORRITON 38X29X19	17	S/	30		SA	25	RO	19	SA25RO19
IT1841	ZAPATAS FRENO SUZUKI ALTO	8	S/	65		SA	25	ZA	TO	SA25ZATO
IT1842	RODAJE RUEDA 38X63MM	14	S/	15		SA	21	RO	MM	SA21ROMM
IT1843	RODAJE 49X82X23MM	16	S/	47		SA	17	RO	MM	SA17ROMM
IT1844	RODAJE CONICO 75X82MM	14	S/	47		SA	21	RO	MM	SA21ROMM
IT1845	CREMALLERA HIDRAULICA CHEVSAIL	11	S/	500		SA	30	CR	IL	SA30CRIL
IT1846	CREMALLERA TOYOTA COROLLA HIDRAULICA	11	S/	380		SA	36	CR	CA	SA36CRCA
IT1847	CREMALLERA HIDRAULICA TOY HILUX 1KD-2KD	15	S/	480		SA	39	CR	KD	SA39CRKD
IT1848	CREMALLERA HIDRAULICA TOY COROLLA	15	S/	370		SA	33	CR	LA	SA33CRLA
IT1849	TEMPLADOR FAJA NISSAN CD17-CD20 PIN ALTO	10	S/	75		SA	40	TE	TO	SA40TETO
IT1850	KIA PICANTO	10	S/	55		SA	11	KI	TO	SA11KITO
IT1851	ZAPATA DE FRENO CHEVROLET N200	13	S/	60		SA	31	ZA	OO	SA31ZAOO
IT1852	ACCCARBURADOR TOY VARIOS	15	S/	55		SA	24	AC	OS	SA24ACOS
IT1853	ACC CARBURADOR COROLLA 3T	9	S/	40		SA	25	AC	3T	SA25AC3T
IT1854	ACC CARBURADOR COROLLA 2E	14	S/	45		SA	25	AC	2E	SA25AC2E
IT1855	ACC CARBURADOR DATSUNPICKUP 620	18	S/	45		SA	31	AC	20	SA31AC20
IT1856	VALVULAS MAZDA B3 EX MAZDA	8	S/	90		SA	26	VA	DA	SA26VADA
IT1857	BUJIA 58 2 ELECTRODOS	18	S/	8		SA	21	BU	OS	SA21BUOS
IT1858	RODAJE CONICO 108 X 159	12	S/	70		SA	24	RO	59	SA24RO59
IT1859	RODAJE CONICO 664 X 113	11	S/	120		SA	23	RO	13	SA23RO13
IT1860	LAINAS DE CORONA FORD 350 2P:54MX83M 4S: 26MX47M	16	S/	45		SA	49	LA	7M	SA49LA7M
IT1861	LAINAS DE CORONA D-300 2P:50MX73M AS:20MX47M	17	S/	30		SA	46	LA	7M	SA46LA7M
IT1862	LAINAS DE CORONA D500, F600 2P:60M X 99M 4S:24M X 52M	13	S/	45		SA	54	LA	2M	SA54LA2M
IT1863	LAINAS DE CORONA D800 2P:71M X 116M4S:26M X 625M	10	S/	40		SA	48	LA	5M	SA48LA5M
IT1864	LAINAS CORONA 2P:63X94-4S:285X55	9	S/	45		SA	32	LA	55	SA32LA55
IT1865	LAINAS CORONA MITS FUSO 10 TON 2P:78X112-4S:32X66	18	S/	80	AVR-557	SA	50	LA	66	SA50LA66
IT1866	LAINAS CORONA MITSFUSO GRANDE 2P:80X116-4S:35X75	20	S/	80	AX-54C	SA	49	LA	75	SA49LA75
IT1867	LAINAS CORONA MITS FUSO DOBCORONA 20 TON 2P:96X142S-	15	S/	95	AX-54N	SA	53	LA	5-	SA53LA5-
IT1868	LAINAS CORONA NISS ED35 2P:56X82-4S:22X43	18	S/	45	AX-54Y	SA	41	LA	43	SA41LA43
IT1869	LAINAS DE CORONA TOYOTA DINA2P:56M X 88M4S:21M X 46	8	S/	30	AX-55G	SA	51	LA	46	SA51LA46
IT1870	LAINAS CORONA TOY COASTER-DYNA 2P:55S-4S:22X46	18	S/	45	AX57	SA	47	LA	46	SA47LA46
IT1871	LAINAS DE CORONA TOYOTA HILUX2P:50M X 86M4S:19M X 41M	15	S/	35	AX-57	SA	53	LA	1M	SA53LA1M
IT1872	LAINAS TOY HILUX 2P:42X70-2S:19X46	19	S/	35	AX-58E	SA	34	LA	46	SA34LA46
IT1873	LAINAS CORONA TOY HIACE 2P:45X70-2S:19X415	11	S/	35	AX-59N	SA	43	LA	15	SA43LA15
IT1874	LAINAS CORONA 2KD 2P:49X78-4S:225X455	12	S/	40	AX-60	SA	37	LA	55	SA37LA55
IT1875	LAINAS DE CORONA DATSUN 6202P:38M X 64M4S:15M X 35M	8	S/	30	AX-61N	SA	51	LA	5M	SA51LA5M
IT1876	LAINAS CORONA NISS URBAN 2P:40X63	15	S/	35	AX-62BAL	SA	34	LA	63	SA34LA63
IT1877	LAINAS CORONA NISS CONDOR 2P:628X89-4S:25X55	17	S/	45	AX-64N	SA	44	LA	55	SA44LA55
IT1878	LAINAS DE CORONA NISSAN CONDOR 20022P:71M X 48M4S:27M X 60M	20	S/	45	AX-65N	SA	59	LA	0M	SA59LA0M
IT1879	LAINAS CORONA CANTER 2P:55X80-4S:27X60	8	S/	40	AX-67BAL	SA	38	LA	60	SA38LA60
IT1880	LAINAS DE CORONA MITS FUSO 2P: 59MX86M 4S: 25MX45M	20	S/	45	AX-67E	SA	52	LA	5M	SA52LA5M
IT1881	LAINAS DE CORONA MITS HY 2P:60MX86M 4S: 23MX45M	18	S/	35	AX-67T	SA	50	LA	5M	SA50LA5M
IT1882	LAINAS CORONA MITS 4D34 2P:59X89-4S:23X47	11	S/	40	AX-68BAL	SA	41	LA	47	SA41LA47
IT1883	LAINAS CORONA MITS FUSO 2P:65X97-4S:27X57	11	S/	45	AX-68N	SA	41	LA	57	SA41LA57
IT1884	LAINAS DE CORONA ASIA COMBI 2P: 52MX70M 4S: 20MX46M	13	S/	25	AX-69	SA	52	LA	6M	SA52LA6M

IT1885	LAINAS CORONA INTER 1800 2P:76X110-45:27X55	16	S/	75	AX-69BAL	SA	43	LA	55	SA43LA55
IT1886	LAINAS CORONA INTER 1700 2P:72X104-45:26X62	9	S/	75	AX-69N	SA	44	LA	62	SA44LA62
IT1887	LAINAS CORONA HINO 2P:65X110-45:29X57	10	S/	85	AX-71N	SA	37	LA	57	SA37LA57
IT1888	LAINAS DE CORONA HINO 2P: 605MX103M 4S: 25MX55M	8	S/	40	B 10 50D	SA	50	LA	5M	SA50LA5M
IT1889	LAINAS CORONA HINO 2P:60X94-45:25X55	19	S/	45	B001-41-1	SA	36	LA	55	SA36LA55
IT1890	LAINAS DE CORONA HY HD-62-65 2P: 55MX88M 4S:21MX44M	15	S/	40	B10-46D	SA	54	LA	4M	SA54LA4M
IT1891	LAINAS DE CORONA HYHD72 2P:60MX90M 4S:25MX55M	9	S/	40	B10-50D	SA	47	LA	5M	SA47LA5M
IT1892	LAINAS CORONA HINO 2P:55X86-45:22X49	18	S/	75	B-110	SA	38	LA	49	SA38LA49
IT1893	LAINAS CORONA HINO 2P:67X102-45:27X58	10	S/	60	B-120	SA	38	LA	58	SA38LA58
IT1894	LAINAS CORONA HINO 2P:55X91-45:24X48	8	S/	70	B12254E	SA	36	LA	48	SA36LA48
IT1895	LAINAS DE CORONA JAC 2P: 60MX103M 4S: 25MX55M	9	S/	45	B15-69DDC	SA	48	LA	5M	SA48LA5M
IT1896	SEVADOR KIA	14	S/	35	B15-69DDT	SA	11	SE	IA	SA11SEIA
IT1897	LAINAS CORONA YUEJINISUZU 2P:55X85-45:20X46	16	S/	40	B15-69T12	SA	46	LA	46	SA46LA46
IT1898	LAINAS CORONA CARRO CHINO JAC 2P:77X104-45:30X65	15	S/	70	B15-70A	SA	49	LA	65	SA49LA65
IT1899	LAINAS CORONA CARRO CHINO 2P:74X115-45:29X60	15	S/	70	B15-86DD	SA	44	LA	60	SA44LA60
IT1900	LAINAS DE CORONA HOWO CHINO 2P:89MX131M 4S:38MX76M	18	S/	65	B15-89AT1	SA	51	LA	6M	SA51LA6M
IT1901	LAINAS CORONA CARRO CHINO 2P :72X101-45:28X58	15	S/	65	B17-107	SA	45	LA	58	SA45LA58
IT1902	LAINAS DE CORONA INIA POWER CHINO 2P:55MX86M 4S:21MX44M	15	S/	45	B17-47D	SA	57	LA	4M	SA57LA4M
IT1903	LAINAS CORONA CARRO CHINO 2P:78X100-45:27X50	17	S/	65	B3010125	SA	45	LA	50	SA45LA50
IT1904	LAINAS DE CORONA DONG FENG 2P:73MX104M 4S: 27MX62M	20	S/	45	B30-120C3	SA	53	LA	2M	SA53LA2M
IT1905	LAINAS CORONA ISUZUCARRO CHINO 2P:59X88-45:25X52	13	S/	70	B32-140RN	SA	49	LA	52	SA49LA52
IT1906	LAINAS CORONA CARRO CHINO 2P:83X115-45:32X574	20	S/	80	B32-140RT	SA	46	LA	74	SA46LA74
IT1907	LAINAS DE CORONA HOWO CHINO 2P:75MX95M 4S:31MX62M	20	S/	45	B35-68B1C	SA	52	LA	2M	SA52LA2M
IT1908	BUJIA 58 2 ELECTRODOS	14	S/	7	B36	SA	22	BU	OS	SA22BUOS
IT1909	BUJIA 58 NISS AD QG13-15BRILLIANS RLRAGA	11	S/	8	B-55	SA	40	BU	GA	SA40BUGA
IT1910	TEMPLADOR HYUNDAI SONATA	19	S/	40	B562-3502	SA	24	TE	TA	SA24TETA
IT1911	METAL DE BIELA HYUNDAI SONATA 025	12	S/	35	B5-707	SA	33	ME	25	SA33ME25
IT1912	ROTULA INF VOLKSWAGUEN COMBI 1600 1300	9	S/	35	B8-74DNSK	SA	38	RO	00	SA38RO00
IT1913	BOMBIN STAREX GRA TRUBO	10	S/	55	B8-74DWD	SA	23	BO	BO	SA23BOBO
IT1914	KIA SEPHIA 26X23X56	19	S/	45	B8-79DDCM	SA	20	KI	56	SA20KI56
IT1915	BOMBIN EMBRAGUE VARIOS	19	S/	150	B8-79DDNS	SA	22	BO	OS	SA22BOOS
IT1916	BUJIA 58 ROSCA LARGA HY ACCENTPICANTOKIA RIO 96569	18	S/	55	BA-MITS-C	SA	50	BU	69	SA50BU69
IT1917	RODAJE 19 X 49	9	S/	20	BAW	SA	14	RO	49	SA14RO49
IT1918	RODAJE RUEDA DELT TOY HIACE DOBLE 45X73MM	17	S/	45	BB02	SA	42	RO	MM	SA42ROMM
IT1919	PISTA DE RODAJE 82X27MM	8	S/	20	BB-03	SA	24	PI	MM	SA24PIMM
IT1920	PISTA DE RODAJE	20	S/	24	BB04	SA	15	PI	JE	SA15PIJE
IT1921	RODAJE CONICO 175 MX 40M	11	S/	15	BB07	SA	25	RO	MM	SA25ROOMM
IT1922	RODAJE RUEDA POST TOY TERCEL 175X40MM	14	S/	20	BB08	SA	37	RO	MM	SA37ROOMM
IT1923	RODAJE CONICO 27X49MM	10	S/	23	BB10	SA	21	RO	MM	SA21ROOMM
IT1924	RODAJE CONICO 19M X 45M	17	S/	15	BB12	SA	23	RO	5M	SA23RO5M
IT1925	MIXTO FRENO CORTO KOREANO	13	S/	280	BBF03-CHN	SA	25	MI	NO	SA25MINO
IT1926	KIT ACC PEDAL DE FRENO FUSO	9	S/	120	BBF04C/CH	SA	27	KI	SO	SA27KISO
IT1927	PIÑON Y CORONA MITS FUSO MOD 39X8 22-22T CPILOTO	9	S/	880	BBF05-C/C	SA	48	PI	TO	SA48PI TO
IT1928	PEDAL DE FRENO MITS FUSO COMPLETO	10	S/	200	BBF08-HYS	SA	33	PE	TO	SA33PETO
IT1929	LAINAS CORONA SATELITE ORIGINAL MITS CANTER	8	S/	10	BBF09-HYS	SA	43	LA	ER	SA43LAER
IT1930	LAINAS PLANETARIO FUSO GD14	12	S/	25	BBF104502	SA	27	LA	14	SA27LA14
IT1931	BOMBIN DE FRENO DELT CANTER-FUSO 4D34 1 14 LH	13	S/	95		SA	45	BO	LH	SA45BOLH
IT1932	BOMBIN DE FRENO DELT CANTER-FUSO 4D34 1 14 RH	20	S/	95		SA	45	BO	RH	SA45BORH
IT1933	BOMBIN FRENO CANTER POST L 1 18 CP	19	S/	85		SA	34	BO	CP	SA34BOCP
IT1934	BOMBIN FRENO CANTER POST R 1 18	11	S/	85		SA	31	BO	18	SA31BO18
IT1935	BOMBIN FRENO CANTER POST4D34 L SPURGADOR	17	S/	85		SA	40	BO	OR	SA40BOOR
IT1936	BOMBIN FRENO CANTER	15	S/	85		SA	19	BO	ER	SA19BOER
IT1937	TERMINAL MITS CANTER 4D3031	14	S/	35		SA	27	TE	31	SA27TE31
IT1938	TERMINAL MITS CANTER 4D3031 R 17X20	17	S/	55		SA	36	TE	20	SA36TE20
IT1939	MANGUERA CHEVROLET CORSA SUP	13	S/	12		SA	28	MA	UP	SA28MAUP
IT1940	MANGUERA DAEWOO CIELO SUP	8	S/	12		SA	25	MA	UP	SA25MAUP
IT1941	MANGUERA RNISSAN AD CD17 POST	16	S/	17		SA	29	MA	ST	SA29MAST
IT1942	MANGUERA RADIADOR KIA RIO SUP	18	S/	14		SA	29	MA	UP	SA29MAUP
IT1943	MANGUERA RADIADOR TOY PROBOX SUP	12	S/	15		SA	32	MA	UP	SA32MAUP
IT1944	MANGUERA RADIADOR TOY COROLLA 2C SUP	15	S/	12		SA	36	MA	UP	SA36MAUP
IT1945	MANGUERA RADIADOR TOY PROBOX SUP	20	S/	15		SA	32	MA	UP	SA32MAUP
IT1946	VALVULAS MITSUBISHI 4D56	9	S/	55		SA	24	VA	56	SA24VA56
IT1947	POLEA O DAMPER MITS L200 4D55	11	S/	250		SA	29	PO	55	SA29PO55
IT1948	PASTILLAS FRENO NISS SUNNY-WAGON	8	S/	45		SA	32	PA	ON	SA32PAON
IT1949	PASTILLAS DE FRENO NISSAN AD B15	8	S/	35	BJ-4511	SA	32	PA	15	SA32PA15
IT1950	PASTILLA DE FRENO NISSAN SUNNY B14	14	S/	50	BJ-4515	SA	34	PA	14	SA34PA14
IT1951	PASTILLAS FRENO NISS PATHFINDER 95	12	S/	60	BKD32414	SA	35	PA	95	SA35PA95
IT1952	PASTILLAS FRENO NISS CARAVAN FIERA	15	S/	55	BKD37880	SA	36	PA	RA	SA36PARA
IT1953	ASPA VENTILADOR MITS L200 MONTERO 4G64 97	10	S/	100	BKR5EKB-1	SA	44	AS	97	SA44AS97
IT1954	CABLE BUJIAS MITSUBISHI LANCER	13	S/	60	BKR6E	SA	30	CA	ER	SA30CAER
IT1955	POLEA O DAMPER MITS L200 DE DOBLE FAJA 4D56	13	S/	250	BKS17211	SA	43	PO	56	SA43PO56
IT1956	PASTILLA DE FRENO EXCELELANTRA 90'...94	12	S/	35	BKS29616	SA	37	PA	94	SA37PA94
IT1957	PASTILLAS DE FRENO MITSUBISHI CANTER - ROSA	9	S/	45	BKS31160	SA	43	PA	SA	SA43PA SA
IT1958	PASTILLAS FRENO MITS MONTERO-L200 ANTIG	16	S/	65	BL310	SA	40	PA	IG	SA40PAIG
IT1959	PASTILLAS DE FRENO MITSUBISHI	9	S/	100	BM1001-BT	SA	29	PA	HI	SA29PAHI
IT1960	PASTILLA DE FRENO NISSAN SENTRA	15	S/	40	BOC-10-46	SA	31	PA	RA	SA31PARA
IT1961	PASTILLAS FRENO NISSAN SENTRA B14	18	S/	35	BOC-12.5-	SA	34	PA	14	SA34PA14
IT1962	BOMBIN EMBRAGUE MITS LANCERLIBERO 1316	10	S/	40	BOC-12.5-	SA	38	BO	16	SA38BO16
IT1963	PASTILLAS DE FRENO KIA SPORTAGE	8	S/	75		SA	31	PA	GE	SA31PAGE
IT1964	PASTILLA DE FRENO TOYOTA YARIS 05'...10	9	S/	40		SA	37	PA	10	SA37PA10
IT1965	CABLE DE BUJIA MITS 4G1315 JAPAN	14	S/	50		SA	33	CA	AN	SA33CAAN
IT1966	ACCCARBURADOR LANCER EXCEL	13	S/	55		SA	26	AC	EL	SA26ACEL

IT1967	TERMINAL CORTO KIA PICANTO	11	S/	45		SA	27	TE	TO	SA27TETO
IT1968	SINCRONIZADOR DE CAJA MITSUBISHI	12	S/	150		SA	32	SI	HI	SA32SIHI
IT1969	PINES DE PISTON	12	S/	20	BOC-13-48	SA	15	PI	ON	SA15PION
IT1970	EJE LEVAS MITSUBICHI CANTER 4D3031	9	S/	180	BOC-13-59	SA	34	EJ	31	SA34EJ31
IT1971	SOPORTE MOTOR POST MITS CANTER 4D3031	13	S/	65	BOC-15-42	SA	37	SO	31	SA37SO31
IT1972	SOPORTE MOTOR MITS CANTER 4D3031-HY MIGHTY	13	S/	32	BOC-16.5-	SA	42	SO	TY	SA42SOTY
IT1973	CREMALLERA VOLANTE CANTER 110D	11	S/	70	BOC-16.5-	SA	30	CR	OD	SA30CROD
IT1974	CREMALLERA VOLANTE 120D JAPAN	16	S/	110		SA	30	CR	AN	SA30CRAN
IT1975	CREMALLERA VOLANTE HYUNDAI 114D DELGADA 4DB4	11	S/	80		SA	45	CR	B4	SA45CRB4
IT1976	ENFRIADOR ACEITE MITS CANTER 4D31 NUCLEO CORTO	17	S/	200		SA	47	EN	TO	SA47ENTO
IT1977	ENFRIADOR ACEITE MITS CANTER 4D31 NUCLEO LARGO	13	S/	200		SA	47	EN	GO	SA47ENGO
IT1978	METAL DE PISTON MITSUBISHI	18	S/	250		SA	26	ME	HI	SA26MEHI
IT1979	ASIENTO DE VALVULA ADMISION FUSO 6D14	8	S/	10		SA	37	AS	14	SA37AS14
IT1980	SOPORTE MOTOR DELT MITS FUSOHIGER POST	11	S/	65		SA	38	SO	ST	SA38SOST
IT1981	SOPORTE MOTOR POST FUSO PERNO JUNTO	18	S/	100		SA	36	SO	TO	SA36SOTO
IT1982	ASPA VENTILADOR MITS FUSO 6D14 ANTIGUO HY	17	S/	160		SA	41	AS	HY	SA41ASHY
IT1983	ASPA VENTILADOR MITS FUSO 6D17 CINTERCULER 6 ALETAS	13	S/	150		SA	52	AS	AS	SA52ASAS
IT1984	MANGUERA RADIADOR KIA RIO POST	20	S/	13		SA	30	MA	ST	SA30MAST
IT1985	BOCINA DE BIELA MITSUBISHI	16	S/	25		SA	26	BO	HI	SA26BOHI
IT1986	BOCINA DE CIGÜÑAL MITS	12	S/	50		SA	23	BO	TS	SA23BOTS
IT1987	GUIA DE VALVULA MITS 4D214D326DR5	8	S/	80		SA	33	GU	R5	SA33GUR5
IT1988	BASE PRE FILTRO FUSO	19	S/	50		SA	20	BA	SO	SA20BASO
IT1989	MANGUERA RADIADOR CD20 SUP NEW	11	S/	15		SA	30	MA	EW	SA30MAEW
IT1990	KIT EMBRAG MITS CANTER-HYUNDAI 11X14 PLATO Y DISCO	11	S/	330		SA	50	KI	CO	SA50KICO
IT1991	KIT EMBRAGUE MITSUBISHI 11 X 14 CUBODISCO	16	S/	320		SA	41	KI	CO	SA41KICO
IT1992	PLATO EMBRAG MITS CANTER-HYUNDAI MIGHTY 11	15	S/	185		SA	41	PL	11	SA41PL11
IT1993	DISCO EMBRAGUE MITS4D34HYUNDAI 12X14 38MM	14	S/	350		SA	41	DI	MM	SA41DIMM
IT1994	MANGUERA FRENO HEMBRA Y HEMBRA	18	S/	20		SA	30	MA	RA	SA30MARA
IT1995	MANGUERA FRENO MACHO Y HEMBRA	8	S/	20		SA	30	MA	RA	SA30MARA
IT1996	DISCO EMBRAGUE 7 14 X18 HAFEI N300- N200	9	S/	70		SA	42	DI	00	SA42DI00
IT1997	RODAJE PILOTO CAJA ORIGINAL	11	S/	75		SA	27	RO	AL	SA27ROAL
IT1998	RODAJE 28 X 35 X 32	19	S/	60		SA	19	RO	32	SA19RO32
IT1999	PUNTA PALIER 25X25X50 HY ELANTRA-SONATA	16	S/	50		SA	39	PU	TA	SA39PUTA
IT2000	PUNTA PALIER 28X27X56 MITS DAKAR	17	S/	45	BP-5752 E	SA	33	PU	AR	SA33PUAR
IT2001	PUNTA PALIER 25X26X50 HY ELANTRA- SONATA	15	S/	60	BPR6EY	SA	40	PU	TA	SA40PUTA
IT2002	HYUNDAI ELANTRA - SONATA 25X26X50MM	14	S/	50	BR08/4325	SA	36	HY	MM	SA36HYMM
IT2003	PUNTA PALIER 25X23X54 MITS LIBERO LANCER	15	S/	55	BR60580	SA	41	PU	ER	SA41PUER
IT2004	PUNTA PALIER 25X28X66 MITS MONTERO-DELICA	11	S/	50	BR60581	SA	41	PU	CA	SA41PUCA
IT2005	LANCER	12	S/	65	BRD39283	SA	6	LA	ER	SA6LAER
IT2006	PUNTA PALIER 25X26X54 HY ELANTRA	18	S/	50	BRD39691	SA	32	PU	RA	SA32PURA
IT2007	PINES Y BOCINAS MITSUBISHI ISUZU 30M	11	S/	110	BRD40339	SA	36	PI	OM	SA36PIOM
IT2008	L200 30X35X69MM	8	S/	65	BRG0205	SA	16	L2	MM	SA16L2MM
IT2009	MITSUB LANCER 25X23X54MM	8	S/	45	BRO-40688	SA	24	MI	MM	SA24MIMM
IT2010	30X26X1315MM	14	S/	65	BRT.720	SA	12	30	MM	SA1230MM
IT2011	25X25X42MM	14	S/	50	BS-658	SA	10	25	MM	SA1025MM
IT2012	MINI FUSIBLES DE UÑA 5-10-15-20-25-30-35AMP	20	S/	1	BT18-1-A	SA	43	MI	MP	SA43MIMP
IT2013	TERMINAL FUSO NEW CAMELLOL	17	S/	140	BT19Z-1-A	SA	26	TE	OL	SA26TEOL
IT2014	TERMINAL FUSO NEW CAMELLOL	14	S/	130	BT2012	SA	26	TE	OR	SA26TEOR
IT2015	LAINAS CORONA FUSO GRANDE	19	S/	25	BTM4520A	SA	25	LA	DE	SA25LADE
IT2016	LAINAS SATELITE FUSO STON	18	S/	15	BTM4520AK	SA	25	LA	ON	SA25LAON
IT2017	ZAPATA DE FRENO HYUNDAI NEW STAREXH1	16	S/	85	BUJ100	SA	37	ZA	H1	SA37ZAH1
IT2018	PINES Y BOCINAS 30MM BOC 34MM MITSUBISHI	9	S/	110	C/R 19886	SA	40	PI	HI	SA40PIHI
IT2019	GUIA DE VALVULA HYUNDAI EXCEL	8	S/	40	C1117	SA	29	GU	EL	SA29GUEL
IT2020	PASTILLAS DE FRENO HYUNDAI H100	10	S/	85	C1-1207	SA	31	PA	00	SA31PA00
IT2021	PASTILLA DE FRENO GRAND STAREX	15	S/	85	C1135	SA	30	PA	EX	SA30PAEX
IT2022	PASTILLAS FRENO HY GRAND CARNIVAL	11	S/	90	C-1162	SA	33	PA	AL	SA33PAAL
IT2023	RESORTE PEDAL UNIV NEGRO	14	S/	5	C-2001	SA	24	RE	RO	SA24RERO
IT2024	RESORTE PEDAL UNIV ROJO	15	S/	5	C-2002	SA	23	RE	JO	SA23REJO
IT2025	AMORTIGUADOR 14 34 MITS POST	17	S/	80	C-2004	SA	28	AM	ST	SA28AMST
IT2026	ROTULA MITS MONTERO	19	S/	60	C-2005	SA	19	RO	RO	SA19RORO
IT2027	ROTULA INF MITS L200 NEW-MONTERO	11	S/	65	C-2006	SA	32	RO	RO	SA32RORO
IT2028	BOCINA TRAPECIO MITS PAJERO L 200 INF	10	S/	45	C-2007	SA	38	BO	NF	SA38BONF
IT2029	CALIPER DE FRENO MITS L-200 DAKAR RH	18	S/	230	C-2018	SA	36	CA	RH	SA36CARH
IT2030	BOCAMAZA DELT MITS L200 NEW	11	S/	220	C-2020	SA	27	BO	EW	SA27BOEW
IT2031	AMORTIGUADOR 19 34 MITS	16	S/	100	C-2022	SA	23	AM	TS	SA23AMTS
IT2032	MANGUERA RADIADOR TOY HIACE 3L INF	18	S/	20		SA	34	MA	NF	SA34MANF
IT2033	MANGUERA RADIADOR NISSCD17 INF	15	S/	20		SA	30	MA	NF	SA30MANF
IT2034	MANGUERA RADIADOR NISS GA13 INF	10	S/	15		SA	31	MA	NF	SA31MANF
IT2035	MANGUERA RADIADOR NISS GA15 INF	19	S/	15		SA	31	MA	NF	SA31MANF
IT2036	MANGUERA RADIADOR TOY HIACE 3L SUP	13	S/	20		SA	34	MA	UP	SA34MAUP
IT2037	MANGUERA RADIADOR NISS SUNNY E15 SUP	17	S/	12		SA	36	MA	UP	SA36MAUP
IT2038	MANGUERA RADIADOR NISSGA15 SUP	18	S/	12		SA	30	MA	UP	SA30MAUP
IT2039	PUNTA PALIER 27X23X56 NISSAN BLUEBIRD U12	14	S/	45		SA	41	PU	12	SA41PU12
IT2040	MITSUB DAKAR D22 28X27X56MM	15	S/	55		SA	27	MI	MM	SA27MIMM
IT2041	MITSUB DAKAR D23 28X27X56MM	18	S/	65		SA	27	MI	MM	SA27MIMM
IT2042	NISSAN BLUEBIRD V12 27X23X56MM	15	S/	50		SA	32	NI	MM	SA32NIMM
IT2043	PUNTA PALIER NISSAN SENTRA B13 25X22X55MM	9	S/	45		SA	42	PU	MM	SA42PUMM
IT2044	PUNTA PALIER 25X25X522 NISSAN SENTRA B13	14	S/	50		SA	41	PU	13	SA41PU13
IT2045	PUNTA PALIER 25X25X52 NISSAN SENTRA B13	18	S/	45		SA	40	PU	13	SA40PU13
IT2046	NISSAN AD WAGON 25X23X55MM	13	S/	50		SA	27	NI	MM	SA27NIMM
IT2047	NISSAN 25X23X55MM	14	S/	50		SA	18	NI	MM	SA18NIMM
IT2048	PUNTA TRIPOIDE NISSAN	20	S/	65		SA	21	PU	AN	SA21PUAN

IT2049	PUNTA PALIER 24X23X52 NISS AD WAGON 85 89	10	S/	45		SA	43	PU	89	SA43PU89
IT2050	PUNTA PALIER 27X27X50 NISS D21-PATHFINDER	10	S/	40		SA	41	PU	ER	SA41PUER
IT2051	NISSAN PATHFINDER D21	18	S/	55	C-2052R	SA	21	NI	21	SA21NI21
IT2052	RODAJE POLIN 30X50X16	9	S/	70	C-2053	SA	22	RO	16	SA22RO16
IT2053	RODAJE 29 X 17 X 20	9	S/	35		SA	19	RO	20	SA19RO20
IT2054	RELAY MECANICO VOLTAJE 24V	15	S/	70		SA	26	RE	4V	SA26RE4V
IT2055	TAPAS COMBUSTIBLE UNIVERSAL CROSCA	13	S/	20		SA	34	TA	CA	SA34TACA
IT2056	CABLE BUJIAS DAEWOO RACER	18	S/	40		SA	25	CA	ER	SA25CAER
IT2057	PLATINO TOYOTA HIACE HILUX DYNA	8	S/	12	C-2061	SA	31	PL	NA	SA31PLNA
IT2058	PLATINO TOYOTA 18R VARIOS	8	S/	10	C-2062	SA	25	PL	OS	SA25PLOS
IT2059	PLATINO TOYOTA VARIOS	20	S/	12		SA	21	PL	OS	SA21PLOS
IT2060	PLATINO NISSAN DATSUN VARIOS	10	S/	10		SA	28	PL	OS	SA28PLOS
IT2061	RODAJE 28 X 16	13	S/	25		SA	14	RO	16	SA14RO16
IT2062	DISCO EMBRAGUE NISSANDATSUN J15 8X24	11	S/	75		SA	37	DI	24	SA37DI24
IT2063	DISCO EMBRAGUE NISSANFOTON 10X24	10	S/	160		SA	32	DI	24	SA32DI24
IT2064	KIT EMBRAG NISS CD1720 8X18 PLATO Y DISCO	19	S/	220		SA	41	KI	CO	SA41KICO
IT2065	KIT EMBRAG NISS GA13 CD17 7 12 X18 EXEDY PLATO Y DISCO	10	S/	165		SA	54	KI	CO	SA54KICO
IT2066	KIT EMBRAGUE 7 12 X18 NS CUBO,DISCO	16	S/	155		SA	35	KI	CO	SA35KICO
IT2067	PLATO EMBRAG NISS SD23-SD259	16	S/	170		SA	28	PL	59	SA28PL59
IT2068	PLATO EMBRAG NISS TD27-URVAN 9*12	17	S/	140		SA	33	PL	12	SA33PL12
IT2069	PLATO EMBRAGUE TD27 9 12	12	S/	140		SA	24	PL	12	SA24PL12
IT2070	PLATO EMBRAG NISS GA13-CD17 7*12	15	S/	85		SA	33	PL	12	SA33PL12
IT2071	PLATO EMBRAGUE TD27 GUIA CHICA 9 12	17	S/	240		SA	35	PL	12	SA35PL12
IT2072	PLATO EMBRAG NISS FRONTIER 10	17	S/	380		SA	29	PL	10	SA29PL10
IT2073	DISCO EMBRAGUE NISSAN CD1720 8X18	17	S/	110		SA	34	DI	18	SA34DI18
IT2074	DISCO EMBRAGUE NISSAN SD2223 9X24	15	S/	95		SA	34	DI	24	SA34DI24
IT2075	DISCO EMBRAGUE 8 X 24 J15NISSAN 30100-B5000	14	S/	85	C-2091	SA	44	DI	00	SA44DI00
IT2076	CRUCETA 29 X 68 SAF 1-2075	11	S/	45	C-2092	SA	26	CR	75	SA26CR75
IT2077	RODAJE POLIN PILOTO 3 X 85 X 21	17	S/	125	C-2093	SA	31	RO	21	SA31RO21
IT2078	RODAJE CONICO 45 X 85 X 19	13	S/	120	C-2097	SA	26	RO	19	SA26RO19
IT2079	RODAJE CAJA VOLVO	11	S/	115	C-2098	SA	17	RO	VO	SA17ROVO
IT2080	RODAJE POLIN 25 X 52 X 18	18	S/	65	C-2099DOB	SA	25	RO	18	SA25RO18
IT2081	JUEGOS PINES 45M	16	S/	180	C-2099POS	SA	16	JU	5M	SA16JU5M
IT2082	PASTILLA DE FRENO	17	S/	40	C-2028	SA	17	PA	NO	SA17PANNO
IT2083	OREJA DE CARDAN TOYOTA HILUX HIACE	8	S/	65	C-21	SA	34	OR	CE	SA34ORCE
IT2084	OREJA CARDAN NISS CONDOR CRUCETA GUN-32	18	S/	180	C-2102	SA	39	OR	32	SA39OR32
IT2085	SENSOR DE POSICION DE EJE DE LEVAS KIA SPORTAGE	17	S/	90	C-2105	SA	47	SE	GE	SA47SEGE
IT2086	FILTRO DE AIRE KIA SEPHIA 94...97	14	S/	22	C-2109	SA	31	FI	97	SA31FI97
IT2087	FILTRO DE AIRE KIA SEPHIA	15	S/	20	C-2112	SA	25	FI	IA	SA25FIIA
IT2088	AMORTIGUADOR DELKIA RIOR	17	S/	95	C-2113	SA	24	AM	OR	SA24AMOR
IT2089	AMORTIGUADOR DELKIA RIOL	12	S/	95		SA	24	AM	OL	SA24AMOL
IT2090	PIÑON 27D 3ERA KIA PREGIO	14	S/	120		SA	25	PI	IO	SA25PIIO
IT2091	FILTRO DE AIRE PARA KIA K-2700	19	S/	15		SA	30	FI	00	SA30FI00
IT2092	BRIDA CARDAN BONGO	10	S/	80		SA	18	BR	GO	SA18BRGO
IT2093	ROTULA INF KIA BESTA R2 MAZDA	17	S/	90		SA	30	RO	DA	SA30RODA
IT2094	RACK 17X14X8MM KIA BESTA HFINO	20	S/	30		SA	30	RA	NO	SA30RANO
IT2095	CUBO SINCRONIZADOR 3ERA-4TA KIA PREGIO	20	S/	130		SA	38	CU	IO	SA38CUIO
IT2096	BOYA TANQUE KIA 27000 FG-R403	20	S/	140		SA	29	BO	03	SA29BO03
IT2097	ESTABILIZADOR CREDOFS FRTL	19	S/	35		SA	25	ES	TL	SA25ESTL
IT2098	TRAPECIO KIA SPORTAGE	11	S/	140		SA	21	TR	GE	SA21TRGE
IT2099	MONZA - CAVALIER	15	S/	50		SA	16	MO	ER	SA16MOER
IT2100	DAEWOO - CORSA	17	S/	45		SA	14	DA	SA	SA14DASA
IT2101	PUNTA PALIER CHEVROLET SAIL 22 X 22 X 52 CABS	11	S/	48		SA	45	PU	BS	SA45PUBS
IT2102	CHEVSAIL	14	S/	45		SA	8	CH	IL	SA8CHIL
IT2103	PUNTA PALIER 22X22X52 DAEWOO	15	S/	40		SA	29	PU	OO	SA29PUOO
IT2104	CHEVROLET SAIL 22X22X52MM	17	S/	45	CB-1044GP	SA	26	CH	MM	SA26CHMM
IT2105	PUNTA PALIER 23X19X46 CHEV SPARK	18	S/	40		SA	33	PU	RK	SA33PURK
IT2106	TRICETA NISSAN B13 25 X 34	20	S/	25		SA	27	TR	34	SA27TR34
IT2107	TERMINAL KIA BESTA R2	14	S/	30		SA	21	TE	R2	SA21TER2
IT2108	LAINAS SATELITE FUSO CHICO	18	S/	15		SA	26	LA	CO	SA26LACO
IT2109	SOLENOIDE DE NISSAN LAUREL	8	S/	60		SA	26	SO	EL	SA26SOEL
IT2110	RODAJE RUEDA DELTSUZUKI APV 35X67X42	12	S/	120		SA	36	RO	42	SA36RO42
IT2111	RODAJE 38 X 72 X 3336	9	S/	60		SA	21	RO	36	SA21RO36
IT2112	TEMPLADOR TOYOTA CHICO	15	S/	45		SA	22	TE	CO	SA22TECO
IT2113	COLLARIN TOY HILUX 2KD-1KD	9	S/	95	CB-1174GP	SA	27	CO	KD	SA27COKD
IT2114	COLLARIN TOY HILUX 2KD-1KD	8	S/	95		SA	26	CO	KD	SA26COKD
IT2115	TEMPLADOR CD17 PEQUEÑO	12	S/	40		SA	22	TE	ÑO	SA22TEÑO
IT2116	TEMPLADOR CD17 GRANDE	9	S/	40		SA	21	TE	DE	SA21TEDE
IT2117	TERMOSTATO NISS CD 17LD2028	9	S/	35		SA	27	TE	28	SA27TE28
IT2118	TERMOSTATO NISS CD20 PRIMAVERA 20	19	S/	65		SA	33	TE	20	SA33TE20
IT2119	TERMOSTATO TOY DAIHATSU HINO	15	S/	65		SA	27	TE	NO	SA27TENNO
IT2120	TERMOSTATO TOY DINA	18	S/	60		SA	19	TE	NA	SA19TENNA
IT2121	SOLENOIDE MERCEDEZ BENZFIATCUMMINS	16	S/	60		SA	35	SO	NS	SA35SO NS
IT2122	SOLENOIDE PERKINS LUCAS	11	S/	90		SA	23	SO	AS	SA23SOAS
IT2123	SOLENOIDE FIAT-LADA	15	S/	60		SA	19	SO	DA	SA19SO DA
IT2124	SOLENOIDE NISSAN PICKUP-ISUZU	13	S/	65		SA	29	SO	ZU	SA29SOZU
IT2125	AMORTIGUADOR 17 12 OP TOY COASTER	13	S/	70		SA	34	AM	ER	SA34AMER
IT2126	TAPA DISTRIBUCIÓN 4A	20	S/	55		SA	20	TA	4A	SA20TA4A
IT2127	TAPA DISTRIBUCIÓN NISSAN K24	9	S/	35		SA	28	TA	24	SA28TA24
IT2128	TAPA DISTRIBUCIÓN KIA PRIDE	17	S/	20		SA	27	TA	DE	SA27TADE
IT2129	BOMBA DE AGUA DWP 34100	10	S/	80	CB-1449A	SA	24	BO	00	SA24BO00
IT2130	BOMBA DE AGUA NISSAN RD28-IV53	12	S/	80	CB-1616GP	SA	30	BO	53	SA30BO53

Fuente: Empresa Distribuidora de Autopuestos. Elaboración Los Autores.



### Anexo 6. Sistema ABC

ITEM	DESCRIPCIÓN	UNIDADES VENDIDAS	%ACUMULADO	ACUMULADO
IT24	TRAPECIO INF NISS PATHFINDER 9704' TERRANO RH	54	1.44%	54
IT164	ROTULA NISSAN TODOS SUP 16M	35	2.38%	89
IT1038	CRUCETA 32X93 SEXT CARRO CHINO	31	3.20%	120
IT714	TEMPLADOR TOY 2L3L	30	4.01%	150
IT2102	CHEVSAIL	30	4.81%	180
IT1073	BOCINA DE TRAPECIO 19X385	27	5.53%	207
IT10	AMORTIGUADOR RENAULT FLUENCE 2014 LH ORIGINAL	22	6.11%	229
IT18	AMORTIGUADOR NISSAN SUNNY B12 POST LH	22	6.70%	251
IT120	RODAJE TO COROLLA 38X72X3336	22	7.29%	273
IT2070	PLATO EMBRAG NISS GA13-CD17 7'12	21	7.85%	294
IT8	AMORTIGUADOR 14 12 OP HYUNDAI H100 - GRACE	19	8.36%	313
IT16	BOCAMAZA DELT HYUNDAI H1	19	8.87%	332
IT96	BARRA CORTA F600	19	9.37%	351
IT224	BOMBIN FRENO NISSAN CONDOR 1 38 R DELT INF	19	9.88%	370
IT1601	AMORTIGUADOR MALETERA 85571U	19	10.39%	389
IT2118	TERMOSTATO NISS CD20 PRIMAVERA 20	19	10.89%	408
IT76	CRUCETA 42X120 SEXT TWN	18	11.38%	426
IT87	RODAJES 8X22 X7	18	11.86%	444
IT1478	VALVULAS NISSAN GA13	18	12.34%	462
IT1554	BOYA TANQUE DE COMBUSTIBLE NISSAN 720	18	12.82%	480
IT2108	LAINAS SATELITE FUSO CHICO	18	13.30%	498
IT31	BOCINA TRAPECIO SUP NISSAN NAVARA	17	13.75%	515
IT68	RODAJE POLIN 82X110X22MM	17	14.21%	532
IT83	CRUCETA F600 30 X 106 SEXT	17	14.66%	549
IT191	SEGURO MUÑON NISSAN 4 X 4 41M	16	15.09%	565
IT2081	JUEGOS PINES 45M	16	15.51%	581
IT104	GUARDAPOLVO PALIER	14	15.89%	595
IT1468	TRAPECIO SUP NP300 D22 LH	14	16.26%	609
IT1688	CRUCETA 223 X 68 SAF	14	16.64%	623
IT1797	CABLE FRENO MANO TOY 5LRH TECHO ALTOL	14	17.01%	637
IT1816	CABLE DE ACELERADOR NISS TD27	14	17.38%	651
IT2127	TAPA DISTRIBUCIÓN NISSAN K24	14	17.76%	665
IT44	PIÑON Y CORONA MITS CANTER 35 40X6 50MM	12	18.08%	677
IT114	CABLE CAJA CAMBIO NEUTRO YARIS	12	18.40%	689
IT55	ROTULA HY EXCEL 135MML	11	18.69%	700
IT59	JEBE DE ESTABILIZADOR NISSAN E25	11	18.99%	711
IT1722	CRUCETA TOY HILUX 285 X 80 SEXT	11	19.28%	722
IT2106	TRICETA NISSAN B13 25 X 34	11	19.57%	733
IT1097	COLLARIN EMBRAG CHEVROLET SAIL N300	9	19.81%	742

IT1771	BOCAMAZA POST NISSAN AD B15 30MM	9	20.05%	751
IT6	BOCINA SUP BRAZO DATSUN 620520	8	20.27%	759
IT1147	SOPORTE MOTOR NISSAN SENTRA CD17	7	20.45%	766
IT1808	CABLE FRENO DE MANO TOYOTA 5L DEL TECHO ALTO	7	20.64%	773
IT2	SOPORTE AMORTIGUADOR NISS AD WAGON SENTRA B12B13	6	20.80%	779
IT3	TRAPECIO INF NISS PICKUP D22 98' LH	3	20.88%	782
IT9	AMORTIGUADOR NSDEL SANNY B13R	3	20.96%	785
IT13	PERNO BARRA TORCIÓN NISS TD27	3	21.04%	788
IT17	YUGO CARDAN SCANIA CRUCETA 47M CT	3	21.12%	791
IT21	AMORTIGUADOR DELANTERO NISSAN B 13 LH	3	21.20%	794
IT32	BOCINA TRAPECIO INF KIA PICANTO	3	21.28%	797
IT33	BOCINA DE NISSAN AVENIR CD20 185 X 50 X 38	3	21.36%	800
IT40	CRUCETA 49 X 195	3	21.44%	803
IT51	TRAPECIO INF NISS QASHQAI XTRAILRENAULT KOLEOS 08'...RH	3	21.52%	806
IT52	ROTULA INFERIOR HYUNDAI H1 KORENO	3	21.60%	809
IT60	ESTABILIZADOR NISSAN B12-13-14 POSTER	3	21.68%	812
IT69	TOPE DE CHASIS TOYOTA HILUX 2000 - 2005	3	21.76%	815
IT71	SOPORTE AMORTIGUADOR NISSAN B13	3	21.84%	818
IT77	RODAJE CONICO 55 X 120 X 29	3	21.92%	821
IT78	JUEGOS PINES HINNO 40M	3	22.00%	824
IT82	PINES Y BOCINAS 30MM BOC36MM HYUNDAI HD7278	3	22.08%	827
IT86	PINES Y BOCINAS 38MM BOC43MM CARRO CHINO	3	22.16%	830
IT91	RODAJE CONICO PISTA	3	22.24%	833
IT94	RODAJES 8 X 16 X5	3	22.32%	836
IT95	RODAJES 9 X 20 X6	3	22.40%	839
IT100	CRUCETA UNIVERSAL 245 X 62 SAD	3	22.48%	842
IT106	GUARDAPOLVO	3	22.56%	845
IT107	GUARDAPOLVO DE PALIER	3	22.64%	848
IT110	CRUCETA 30 X 88 SEXT	3	22.72%	851
IT111	RODAJE CONICO 45 5475 X 100 X 25	3	22.80%	854
IT116	AMORTIGUADOR	3	22.88%	857
IT126	RETENES VARIAS APLICACIONES 39 X 47 X7	3	22.96%	860
IT129	RETENES VARIAS APLICACIONES 39 X 55 X9	3	23.04%	863
IT134	PUNTA PALIER 27X32X50 NISSAN PRIMERA	3	23.12%	866
IT137	RODAJE CONICO 62X100MM	3	23.20%	869
IT140	RODAJE CONICO 632M X 113	3	23.28%	872
IT142	RODAJE CONICO 67X113MM	3	23.36%	875
IT151	RETENES VARIOS 40 X 5258 X9	3	23.44%	878
IT155	RETENES VARIOS ME 623281	3	23.52%	881
IT161	JUEGOS PINES NISSAN CIVILIAN 25M	3	23.60%	884
IT169	ROTULA INF NISSAN SUNNY B11	3	23.68%	887
IT171	ROTULA INF NISS TERRANO-PATHFINDER	3	23.77%	890
IT175	ROTULA NISSAN FRONTIER INF	3	23.85%	893
IT178	ROTULA NISSAN	3	23.93%	896

IT179	ROTULA NISSAN TIIDA INF	3	24.01%	899
IT180	ROTULA NISSAN - DATSUN	3	24.09%	902
IT181	ROTULA NISSAN 720 - FIERA L	3	24.17%	905
IT185	BOCAMAZA DELT NISS TIIDA AD 06'	3	24.25%	908
IT195	COLLARIN COASTER HILUX - HIACE	3	24.33%	911
IT200	RETEN EJE LEVAS NISS SUNNY NK0092	3	24.41%	914
IT208	RETENES VARIAS APLICACIONES 41 X 56 X 7	3	24.49%	917
IT218	PASTILLAS FRENO NISS AD 2000- B15	3	24.57%	920
IT220	PASTILLAS DE FRENO NISSAN MURANO - MAXIMA	3	24.65%	923
IT223	BOMBIN FRENO DATSUN DELT 1 RH SUP	3	24.73%	926
IT232	PIÑON Y CORONA TOY HILUX 1KD DELT 43X12 KOREA	3	24.81%	929
IT233	PIÑON Y CORONA TOY DYNA COASTER 43X8	3	24.89%	932
IT234	PIÑON Y CORONA TOY COASTER- HINO 45X8 CBLANCA	3	24.97%	935
IT236	BRIDA DE CORONA TOY HIACE 5L 29D	3	25.05%	938
IT238	PLANETARIO TOYOTA HILUX	3	25.13%	941
IT240	SATELITE CORONA TOY HIACEHILUX JAPAN	3	25.21%	944
IT246	COLLARIN EMBRAG HIDRAUL HY SANTA FE	3	25.29%	947
IT252	CABLE EMBRAGUE HYUNDAI SONATA	3	25.37%	950
IT257	BOMBIN EMBRAGUE HY ELANTRA AVANTEACCENT 94	3	25.45%	953
IT258	RETEN DE TOY HILUX 41X59X1017MM	3	25.53%	956
IT280	RODAJE EJE PROPULSOR HY 27 X 35 X 24	3	25.61%	959
IT283	RODAJE CONICO 73M HD72	3	25.69%	962
IT286	ROTULA TOY AVENSIS ALTIS 03	3	25.77%	965
IT288	ROTULA INF TOYOTA TERCEL LH	3	25.85%	968
IT290	ROTULA TOY COROLLA AE100 2C	3	25.93%	971
IT297	ROTULA INF TOY HIACE 5L	3	26.01%	974
IT306	ROTULA TOYOTA HILUX 88 95	3	26.09%	977
IT311	ROTULA SUP TOY 2L HIACE	3	26.17%	980
IT313	ROTULA TOYHILUX SUP 4X2	3	26.25%	983
IT317	BOCAMAZA DELT COMPLETA TOYOTA 5LFOTON	3	26.33%	986
IT319	ESPACIADOR DE RUEDA TOYOTA	3	26.41%	989
IT329	BOMBIN DE FRENO POST NISSAN URVAN 1316	3	26.49%	992
IT330	BOMBIN FRENO NISSAN URBAN E25 1316	3	26.57%	995
IT340	AMORTIGUADOR 17 34 OO	3	26.65%	998
IT341	AMORTIGUADOR OO 19 12 1000	3	26.73%	1001
IT344	ROTULA KORANDA ISUZU	3	26.81%	1004
IT348	VACIO DE FRENO 9 4PER TOY CARRO CHINO VARIOS	3	26.89%	1007
IT349	VACIO DE FRENO TOYOTA HILUXHIACE 98 4P	3	26.97%	1010
IT350	VACIO DE FRENO 10 2PERTOY HIACE 5L 10	3	27.05%	1013
IT352	VACIO DE FRENO 9 2PER YARIS 2006 PIN BAJO	3	27.13%	1016
IT353	RODAJE CONICO 25M X 50M	3	27.21%	1019
IT354	CRUCETA CARDAN 44X126 SEXT	3	27.29%	1022
IT355	RETENES VARIAS APLICACIONES 45 X 53 X 658	3	27.37%	1025
IT364	ROTULA TOYLITEICE	3	27.45%	1028
IT367	TERMINAL TOY CORONA CARINA	3	27.53%	1031
IT371	TERMINAL TOY CALDINA CORONA L	3	27.61%	1034
IT372	TERMINAL TOY CALDINA CORONA R	3	27.69%	1037
IT377	TERMINAL TOY CORONA	3	27.77%	1040
IT380	BRAZO PITMAN TOYOTA COASTER	3	27.85%	1043
IT381	TERMINAL TOY CORONA 3T	3	27.93%	1046
IT383	RACK 14X14 COROLA-SPRINTER CORTO 6 34	3	28.01%	1049
IT385	RACK DIRECCION TOYOTA HIACE 14 X 17	3	28.09%	1052
IT388	SWITCH SELECTOR CAJA SONATA	3	28.17%	1055
IT390	ACCBOM EMBRAGUE 34 NISS	3	28.25%	1058
IT392	CABLE FRENO DE MANO TOYOTA HIACE 3X - 4Y R	3	28.33%	1061
IT396	RODAJE RUEDA POST COASTER	3	28.41%	1064
IT401	VACIO DE FRENO 8 2 PER NISSAN FIERADATSUN 620-720	3	28.49%	1067
IT405	VACIO DE FRENO 9 2PER NISSAN PICKUP Z2024 VARIOS	3	28.57%	1070
IT409	BOMBIN DE FRENO TOYOTA TERCEL R	3	28.65%	1073
IT415	RETEN CORONA HILUX DOBLE 47X68X1016MM	3	28.73%	1076
IT419	TERMINAL NISSAN FRONTIER CON CAÑA ORIGINAL	3	28.81%	1079
IT422	TERMINAL NISS FRONTIER 4X2 CORTO 15X18MM	3	28.89%	1082
IT432	RACK 14X12 NISS B13 MECANICA	3	28.97%	1085
IT436	TERMINAL NISSAN JUNIOR R	3	29.05%	1088
IT437	TERMINAL NISSAN CEDRIC LARGO	3	29.13%	1091
IT439	BOCINA BRAZO GIRATORIO NISSAN FIERA D21 BAQUELITA	3	29.21%	1094
IT442	TERMINAL CARRO CHINO 21 X 27 L	3	29.29%	1097
IT445	TERMINAL NISSAN FRONTIER NEW ORIGINAL	3	29.37%	1100
IT457	TRAPECIO TOYOTA HILUX 1KD - 2KD R	3	29.45%	1103
IT459	BOCINA TRAPECIO SUP TOYOTA HILUX 1KD CHICO	3	29.53%	1106
IT461	BOCINA TRAPECIO SUP TOY HILUX 1GD2GD CHICA	3	29.61%	1109
IT462	BOCINA SUP TOYOTA 18R	3	29.69%	1112
IT463	BOCINA TRAPECIO SUP TOY HIACE 3L5L CHICA	3	29.77%	1115
IT467	BOCINA TRAPECIO INF TOY HILUX 2KD1KD MEDIANO	3	29.85%	1118
IT474	BOCINA TRAPECIO INF TOY HILUX 1GD 2GD GRANDE	3	29.93%	1121
IT476	BOCINA TOYOTA COROLLA	3	30.01%	1124
IT478	JEBE CONICO TOYOTA COROLLA CROWN	3	30.09%	1127
IT487	COLLARIN EMBRAG MITSUBISHI-HY STELLAR	3	30.17%	1130
IT491	RETEN 48X62X7	3	30.25%	1133
IT493	RETENES VARIAS APLICACIONES 49 X 35 X 6	3	30.33%	1136
IT496	SEGURO COLLARIN MITS CANTER	3	30.41%	1139
IT506	RODAJE 50X82X22MM	3	30.49%	1142
IT509	RODAJE CONICO 40X73MM	3	30.57%	1145
IT515	COLLARIN TOY YARIS 4A-5A	3	30.65%	1148
IT520	RETEN RUEDA POST NISS URVAN	3	30.73%	1151
IT522	CRUCETA 50X165 SEXT SCANIA L110	3	30.81%	1154
IT525	DISCO FRENO HY ELANTRA 912 4H	3	30.89%	1157
IT527	BOCAMAZA DELT HYUNDAI 25D	3	30.97%	1160

IT531	RETEN CORONA MITS CANTER	3	31.05%	1163
IT537	AMORTIGUADOR DELT HYUNDAI HI L	3	31.13%	1166
IT538	JEBE BARRA ESTABILIZADORA HYUNDAI SANTA FE	3	31.21%	1169
IT551	BOCINA TRAP KIA CARENS	3	31.30%	1172
IT552	YUGO CARDAN MERCEDES 2219 SCANIA KIIZ 2220- VOLVO N10-N12	3	31.38%	1175
IT557	AMORTIGUADOR POST HYUNDAI ACCENTKIA RIO	3	31.46%	1178
IT559	ROTULA SUP HY PORTER STAREX	3	31.54%	1181
IT570	AMORTIGUADOR POST RENAULT LOGANSANDERO 2014 ORIGINAL	3	31.62%	1184
IT571	AMORTIGUADOR POSTERIOR B14 ORIGINAL	3	31.70%	1187
IT578	TERMINAL HYUNDAI	3	31.78%	1190
IT586	TERMINAL HYUNDAI TUCSONKIA 04 - LH	3	31.86%	1193
IT587	TERMINAL HYUNDAI TUCSONKIA 04 - RH	3	31.94%	1196
IT591	TERMINAL HYUNDAI GRAND CARNIVAL	3	32.02%	1199
IT601	TERMINAL MITS FUSO 5TON R	3	32.10%	1202
IT607	ASPA VENTILADOR PERKINS FASE 4 6 ALETAS METAL	3	32.18%	1205
IT613	RETENES VARIAS APLICACIONES 58 X 72 X 9	3	32.26%	1208
IT616	PASTILLA FRENO HYUNDAI TUCSON 2005-2009 KIA ORIGINAL	3	32.34%	1211
IT620	PASTILLA DE FRENO STAREX	3	32.42%	1214
IT627	BOMBIN FRENO HYUNDAI MIGHTY POSTERIOR 25	3	32.50%	1217
IT641	VACIO DE FRENO 8 2PER HY ACCENT-EXCEL-SONATA-ELANTRA	3	32.58%	1220
IT642	FRENO MOTOR 5 TON CHICO	3	32.66%	1223
IT645	CABLE FRENO MANO GRAND STAREX L	3	32.74%	1226
IT647	CABLE FRENO DE MANO MITSUBISHI CANTER HYUNDAI MIGHTY	3	32.82%	1229
IT649	CABLE FRENO MITSUBISHI FUSO 5 TON	3	32.90%	1232
IT651	FAJA	3	32.98%	1235
IT656	RODAJE 12X28X8MM	3	33.06%	1238
IT663	RODAJE 55X9018MM	3	33.14%	1241
IT667	CRUCETA 493X190 CTAPAS USA	3	33.22%	1244
IT670	RODAJE 8X22X7MM	3	33.30%	1247
IT674	COLLARIN EMBRAG JAC FOTON JMC ISUZU	3	33.38%	1250
IT677	TEMPLADOR TOY 2L	3	33.46%	1253
IT682	RETEN CORONA MITS FUSO 60X103X1034MM	3	33.54%	1256
IT684	RODAJE POLIN 28X58X16MM	3	33.62%	1259
IT686	RODAJE CONICO 10 X 30 X 9	3	33.70%	1262
IT687	RODAJE CONICO 12 X 32 X 10	3	33.78%	1265
IT691	ASPA VENTILADOR NISSAN XTERRA FRONTIER D21	3	33.86%	1268
IT695	RODAJE CONICO 35 X 72 X 17	3	33.94%	1271
IT696	RODAJE CONICO 40 X 80 X 18 CS	3	34.02%	1274
IT697	RODAJE 40X80X18MM	3	34.10%	1277
IT698	RODAJE CONICO 40 X 80 X 18	3	34.18%	1280
IT703	RODAJE 54X100X21MM	3	34.26%	1283
IT716	TEMPLADOR FAJA TOYOTA HIACE 2L-3L	3	34.34%	1286
IT717	TEMPLADOR FAJA TOY 2C GRANDE	3	34.42%	1289
IT719	COLLARIN EMBRAG FUSO 62MM X 97M	3	34.50%	1292
IT720	COLLARIN DE MITS	3	34.58%	1295
IT722	RODAJE POLIN 27X67X18MM	3	34.66%	1298
IT725	RODAJE CONICO 15 X 42 X 13	3	34.74%	1301
IT727	RODAJE 30 X 47 X 18	3	34.82%	1304
IT731	RODAJE CONICO CS 35 X 80 X 21	3	34.90%	1307
IT733	RODAJE CAJA MITS FUSO 35X80X21 CSEG	3	34.98%	1310
IT738	RODAJE 45X100X25MM	3	35.06%	1313
IT748	MIXTO EMBRAGUE 90MM LARGO	3	35.14%	1316
IT766	RODAJE 15X28X7MM	3	35.22%	1319
IT774	FAJA ACANALADA	3	35.30%	1322
IT780	ALTERNADOR DELANTERO DAEWOO TICO-CHERRY QQL	3	35.38%	1325
IT783	TEMPLADOR NISS CD20	3	35.46%	1328
IT788	PASTILLAS FRENO NISS CARAVAN FIERA	3	35.54%	1331
IT798	PASTILLAS FRENO TOY CORONATERCELCELICA	3	35.62%	1334
IT800	CABLE ACELERADOR TOYOTA DINA	3	35.70%	1337
IT805	PASTILLA DE FRENO KIA RIO - ACCENT 2017	3	35.78%	1340
IT810	CHAPA CONTACTO UNIVERSAL	3	35.86%	1343
IT811	SOPORTE MOTOR HYUNDAI MIGTY 25 LR	3	35.94%	1346
IT812	AMORTIGUADOR MALETERA K16BZ	3	36.02%	1349
IT813	COLLARIN EMBRAG JAC 1061 CARRO CHINO	3	36.10%	1352
IT821	CABLE DE VELOCIMETRO TOY UNIV 180MTS	3	36.18%	1355
IT826	RODAJE CONICO 40 X 72 X 17	3	36.26%	1358
IT834	YUGO F-600	3	36.34%	1361
IT836	PUNTA DE CARDAN F-700	3	36.42%	1364
IT837	SEGURO SEGGER C15N9	3	36.50%	1367
IT841	RODAJE CARDAN D300 35X72X1725MM	3	36.58%	1370
IT859	RODAJE EJE PROPD300 40 X 90 X 20 CS	3	36.66%	1373
IT871	BOCAMAZA DELT HILUX 1KD-2KD	3	36.74%	1376
IT878	RESORTE AMORTIGUADOR TOY COROLLA POST 1988	3	36.82%	1379
IT879	RESORTE AMORTIGUADOR TOY CORONA POST REF	3	36.90%	1382
IT883	RETENES VARIOS 91205 - PC 8934	3	36.98%	1385

IT887	SWITCH DE EMBRAGUE SONATA ORIGINAL	3	37.06%	1388
IT888	COLLARIN EMBRAG ISUZU FORWARD 800...1000	3	37.14%	1391
IT890	VELOCIMETRO TICO -MATIZ-DAMAS-SPARK	3	37.22%	1394
IT895	RETEN RUEDA POSTMERCEDES 95X115X12MM	3	37.30%	1397
IT897	AMORTIGUADOR CHEVROLET SAIL AVEO DELT L	3	37.38%	1400
IT899	ASPA VENTILADOR NISSAN TD27 8 ALETAS	3	37.46%	1403
IT902	DISCO EMBRAGUE 13X16 NS CONDOR	3	37.54%	1406
IT910	BRONCE HYUNDAI ACCENT	3	37.62%	1409
IT912	PASTILLAS FRENO SUZUKI SWIFT 2006	3	37.70%	1412
IT919	PASTILLAS FRENO NISS AVENIR	3	37.78%	1415
IT920	BACKUS Ó VACIO ALTERNADOR 4D31 MITS CANTER	3	37.86%	1418
IT921	BOCAMAZA POST MERCEDEZ SPRINTER	3	37.94%	1421
IT931	SOPORTE CARDAN MITSUBISHI CANTER	3	38.02%	1424
IT933	SOPORTE CARDAN ISUZU CARRO CHINO SB	3	38.10%	1427
IT934	SOPORTE CARDAN ISUZU 45MM	3	38.18%	1430
IT935	SOPORTE CARDAN H100- STAREX JAC REFINE	3	38.26%	1433
IT939	SOPORTE DE CARDAN DONGFEN CARRO CHINO	3	38.34%	1436
IT942	CABLE DE ACELERADOR NISS GA13-GA15	3	38.42%	1439
IT943	CABLE ACELERADOR NISS TD 27	3	38.50%	1442
IT944	VACIO DE FRENO 8'12 2PER CHANGE-N200-LIFAN	3	38.58%	1445
IT946	PASTILLA DE FRENO TOYOTA HILUX	3	38.66%	1448
IT950	PASTILLAS DE FRENO HONDA ACORDRANGE	3	38.74%	1451
IT954	FILTRO DE AIRE TOYOTA CARMY, CELICA	3	38.83%	1454
IT963	ARTICULACIÓN M12 X M10 RH	3	38.91%	1457
IT965	BOCAMAZA DELT KIA RIO	3	38.99%	1460
IT966	BOCAMAZA DELT TOYOTA COROLLA 38MM	3	39.07%	1463
IT973	ABRAZADERAS 2 14	3	39.15%	1466
IT984	RODAJES ALTERNADOR 10 X 23 X 11	3	39.23%	1469
IT993	RODAJES ALTERNADOR 17 X 47 X 18	3	39.31%	1472
IT995	DISCO EMBRAGUE 8X24	3	39.39%	1475
IT997	RODAJE CAJA 32 X 80 X 20	3	39.47%	1478
IT998	RODAJE CAJA 32 X 80 X 20 CSEGURO	3	39.55%	1481
IT999	RODAJE POLIN 35X83X21MM	3	39.63%	1484
IT1002	CONMUTADOR GA13 - GAIS	3	39.71%	1487
IT1006	BARRA CHICA DIRECCIÓN MIST 4D31 RH	3	39.79%	1490
IT1007	JUEGOS PINES 30M-BOCINA 34M	3	39.87%	1493
IT1010	TAPA GRASERA TOYOTA HIACE 50MM	3	39.95%	1496
IT1013	TAPA GRASERA TICO 47MM	3	40.03%	1499
IT1015	VACÍO CHEVROLET N300 9 2 PERNOS	3	40.11%	1502
IT1016	VACÍO TOYOTA CARRO CHINO 9 4 PERNOS	3	40.19%	1505
IT1018	VACÍO HYUNDAI ACCENT EXCEL 8 2PERNOS	3	40.27%	1508
IT1025	VACIO DE FRENO 10 4PER TOY HILUX 10	3	40.35%	1511
IT1026	VACÍA CHEV SAIL 9	3	40.43%	1514
IT1030	VACÍA MITS CANTER 24 105	3	40.51%	1517
IT1031	TAMBOR FRENO POST MITS L200 6HCOS	3	40.59%	1520
IT1032	RETENES VARIAS APLICACIONES BH1581F	3	40.67%	1523
IT1033	RETENES BH4902E	3	40.75%	1526
IT1034	TERMINAL CARRO CHINO 18 X 20 L	3	40.83%	1529
IT1036	TERMINAL CARRO CHINO 16X18 HILO L	3	40.91%	1532
IT1037	TERMINAL CARRO CHINO 16X18 HILO R	3	40.99%	1535

IT1049	BOCINA DE TRAPECIO 10X46	3	41.07%	1538
IT1050	BOCINA DE TRAPECIO 125 X 36-37	3	41.15%	1541
IT1060	BOCINA DE TRAPECIO 15X245	3	41.23%	1544
IT1070	BOCINA DE TRAPECIO 195X445	3	41.31%	1547
IT1074	BOCINA DE TRAPECIO 20X35	3	41.39%	1550
IT1079	BOCINA DE TRAPECIO 225X375	3	41.47%	1553
IT1083	BOCINA DE TRAPECIO 24X43	3	41.55%	1556
IT1087	MANGUERA BY PASS CANTER	3	41.63%	1559
IT1094	TAMBOR DE FRENO KIA K2700	3	41.71%	1562
IT1096	TAMBOR FRENO POST TOY COROLLA SBOCAMAZA 4HCOS	3	41.79%	1565
IT1109	SOPORTE MOTOR PERKINS 4 CILINDROS POST	3	41.87%	1568
IT1116	SOPORTE CAJA ASIA KIA	3	41.95%	1571
IT1121	SOPORTE MOTOR NISSAN FIERA Z-20	3	42.03%	1574
IT1123	SOPORTE MOTOR NISSAN CARAVAN SD23	3	42.11%	1577
IT1127	SOPORTE MOTOR NISSAN CIVILIAN ED33	3	42.19%	1580
IT1133	SOPORTE MOTOR TOY 1800	3	42.27%	1583
IT1139	SOPORTE MOTOR TOY COROLLA CARINA 95	3	42.35%	1586
IT1142	SOPORTE CAJA TOY 3L PLANCHA ANCHA	3	42.43%	1589
IT1143	SOPORTE MOTOR KIA BESTA MAZALA	3	42.51%	1592
IT1144	SOPORTE MOTOR HY EXCELL MITS	3	42.59%	1595
IT1148	SOPORTE CAJA NISSAN FIERA	3	42.67%	1598
IT1150	SOPORTE MOTOR TOY 2C POST 3 PEINO	3	42.75%	1601
IT1151	SOPORTE MOTOR DATSUN ANTIGUO	3	42.83%	1604
IT1160	SOPORTE MOTOR TOY COROLLA TIPO CAMELLO	3	42.91%	1607
IT1161	SOPORTE MOTOR TOY COROLLA 1C ALUMINIO	3	42.99%	1610
IT1171	SOPORTE MOTOR MITS HYUNDAI	3	43.07%	1613
IT1175	SOPORTE MOTOR HYUNDAI PORTER MITS ALTO	3	43.15%	1616
IT1181	DISCO EMBRAGUE 9X10 FORD TAURUS	3	43.23%	1619
IT1184	CABLE ACELERADOR TOYOTA 22R ANTIGUO	3	43.31%	1622
IT1185	CABLE ACELERADOR NISSAN B15	3	43.39%	1625
IT1186	CRUCETA 25X63 SEXT CHEVROLET N300 TWN	3	43.47%	1628
IT1195	METAL DE BIELA TOY 20R 050751015	3	43.55%	1631
IT1203	METAL DE BIELA TOY 1A3A STD025	3	43.63%	1634
IT1210	METAL DE BIELA TOY 4K-5K 025	3	43.71%	1637
IT1212	METAL DE BIELA TOY 3E STD	3	43.79%	1640
IT1214	METAL DE BIELA TOY IN STD010	3	43.87%	1643
IT1217	METAL DE BIELA MITSUBISHI 025	3	43.95%	1646
IT1221	ROTULA SANGYON KYRON DELT SUP	3	44.03%	1649
IT1230	CONMUTADOR NISSAN DATSUN	3	44.11%	1652
IT1240	TERMINAL 14 X 120 L-300 MITS	3	44.19%	1655
IT1242	TERMINAL RAV4 L 06	3	44.27%	1658
IT1248	CORNETA DE DOS DE 12 V MUSICAL	3	44.35%	1661
IT1257	PASTILLAS FRENO MITS L200 DAKAR	3	44.43%	1664
IT1258	ESTABILIZADOR DELT HYUNDAI MINIVAN	3	44.51%	1667
IT1259	TERMINAL KIA HYUNDAI TERRACAN	3	44.59%	1670
IT1260	ESTABILIZADOR HY SONATA N-300	3	44.67%	1673
IT1261	TERMINAL KIA CARENS	3	44.75%	1676
IT1264	ESTABILIZADOR MITS L200MONTORO LH MR374521	3	44.83%	1679
IT1276	CONECTORES 4 PINES HEMBRA	3	44.91%	1682
IT1277	CONECTORES 4 PINES MACHO	3	44.99%	1685
IT1284	BUJIAS PRECALENTADORAS QD32 12V	3	45.07%	1688
IT1291	BOCAMAZA DELT NISSAN URVAN E25	3	45.15%	1691
IT1293	RACK 17X14 KIA BESTA-MAZDA HFINO	3	45.23%	1694
IT1295	RACK 14X14 CORTO	3	45.31%	1697
IT1296	ZAPATAS NISSAN CDI7 JGO	3	45.39%	1700
IT1298	GUIA DE VALVULA MAZDA F8	3	45.47%	1703
IT1299	COLLARIN TRACTOR	3	45.55%	1706
IT1303	PLATO EMBRAG TOY HIACE 2L 9	3	45.63%	1709
IT1305	PLATO EMBRAG TOY COROLLA 2C 9	3	45.71%	1712
IT1307	PLATO EMBRAG TOYHILUX 2KD 1014	3	45.79%	1715
IT1318	PASTILLAS FRENO NISS PATROL 2004	3	45.87%	1718
IT1320	PASTILLA DE FRENO NISSAN URVAN CARABAN	3	45.95%	1721
IT1329	PASTILLAS FRENO NISSAN CARAVAN DOBLE PISTON	3	46.03%	1724
IT1331	ZAPATA DE FRENO NISSAN NP300 NAVARA ORIGINAL IY25 NISSAN	3	46.11%	1727
IT1336	RODAJE 40 X 90 X 26	3	46.19%	1730
IT1342	DISCO FRENO 9 34 41 SOLIDO	3	46.28%	1733
IT1344	PASTILLAS FRENO TOY HILUX 1K1 2KD GFK	3	46.36%	1736
IT1346	RODAJE RUEDA POSTDAEWOO DAMAS 28X58X42MM	3	46.44%	1739
IT1349	RODAJE RUEDA DELT DAEWOO SAIL 34X64X37	3	46.52%	1742
IT1350	RODAJE RUEDA POST VOLSKWAGEN 34X66X37	3	46.60%	1745
IT1362	RODAJE DATHATSU 38X70X38	3	46.68%	1748
IT1367	RODAJE RUEDA DELT SUZUKI BALENO 40X72X3336	3	46.76%	1751
IT1368	RODAJE RUEDA DELT NISS AD NEW-MITSUBU 40X74X36	3	46.84%	1754
IT1372	RODAJE HONDA LEGENDE 44X84X4240	3	46.92%	1757
IT1381	BOCAMAZA POST TOYOTA YARIS -PROBOX	3	47.00%	1760
IT1382	BOCAMAZA DELT 5P 25MM INT	3	47.08%	1763
IT1390	BRONCE TOYOTA HILUX	3	47.16%	1766
IT1391	BRONCE TOYOTA COROLLA 4E-5E	3	47.24%	1769
IT1392	BRONCE TOYOTA COASTER DYNA	3	47.32%	1772
IT1395	BRONCE TOYOTA HIACE	3	47.40%	1775
IT1399	BRONCE MITS GRACE - EXCEL	3	47.48%	1778
IT1411	BRONCE NISSAN FD6 - FE6	3	47.56%	1781
IT1416	BRONCE NISSAN QD32	3	47.64%	1784
IT1417	BRONCE ASIA 27003000	3	47.72%	1787
IT1425	BASE PRE FILTROE NISSAN CD20-UNIVERSAL	3	47.80%	1790
IT1427	SEVADOR KIA - MAZDA	3	47.88%	1793
IT1428	SEVADOR JMC-ISUZU	3	47.96%	1796
IT1429	SEVADOR NISSAN FRONTIER ZD30	3	48.04%	1799
IT1432	SEVADOR MITS L200 TRITON	3	48.12%	1802
IT1434	ROTULA INFCHEV LUV RL	3	48.20%	1805
IT1447	DISCO EMBRAGUE 8 X 21 TOYOTA 2E- YARIS 31250-20070	3	48.28%	1808
IT1448	DISCO EMBRAGUE TOY YARIS 1NZ-2NZ 812X21	3	48.36%	1811
IT1458	DISCO EMBRAGUE 8X14	3	48.44%	1814
IT1461	PLATO EMBRAG DAEWOO MAGNUS-CHEV OPTRA 9	3	48.52%	1817
IT1465	AMORTIGUADOR MALETERA COROLLA	3	48.60%	1820
IT1471	AMORTIGUADOR POST 24 00 NISS PATHFINDER ORIGINAL	3	48.68%	1823
IT1479	TERMINAL CARRO CHINO 18X22MM LH Y RH	3	48.76%	1826
IT1484	GUARDAPOLVO AMORTIGUADOR	3	48.84%	1829
IT1486	GUARDAPOLVO PALIER EXT NISSAN-VARIOS	3	48.92%	1832
IT1487	GUARDAPOLVO PALIER EXT NISSAN-SONATA-VARIOS	3	49.00%	1835
IT1488	GUARDAPOLVO PALIER INT TOY COROLLA GAS	3	49.08%	1838
IT1492	GUARDAPOLVO PALIER INT NISS FIERA 4X4	3	49.16%	1841
IT1500	TERMINAL DODGE D-300 R	3	49.24%	1844
IT1508	TERMINAL DODGE B100 7075	3	49.32%	1847
IT1525	TAPA DISTRIBUCION DODGE CARRO AMERICANO	3	49.40%	1850
IT1528	ASPA VENTILADOR NISS CONDOR FE6	3	49.48%	1853
IT1541	PUNTA PALIER NISS SENTR B13 N1-032	3	49.56%	1856
IT1545	DAEWOO MAGNUS 02 UP 28X32X55MM	3	49.64%	1859
IT1552	PUNTA PALIER KIA RIOACCENT SIN ABS	3	49.72%	1862
IT1557	BOBINA DE ENCENDIDO HYUNDAI SONATA	3	49.80%	1865
IT1564	ARTICULACIONES MR X M8 R	3	49.88%	1868
IT1568	FILTRO DE AIRE HYUNDAI SONATA	3	49.96%	1871

IT1569	FILTRO DE AIRE CHEVROLET SPARK	3	50.04%	1874
IT1570	FILTRO DE AIRE HYUNDAI ACCENT	3	50.12%	1877
IT1575	PASTILLAS DE FRENO KIA BESTA CANTER - ROSA	3	50.20%	1880
IT1578	MANGUERA FRENO TOYCOASTER OM 268 CM	3	50.28%	1883
IT1587	MANGUERA FRENO ASIAKIANISS OH 19 CM	3	50.36%	1886
IT1588	TRAPECIO MINIVAN CHINO-HAFEI RH	3	50.44%	1889
IT1590	TRAPECIO VAN CHINO L	3	50.52%	1892
IT1591	MANGUERA FLEXIBLE 1'38X1'38X20'	3	50.60%	1895
IT1596	MANGUERA FLEXIBLE 2X2X30'	3	50.68%	1898
IT1597	CHUMACERA PARED	3	50.76%	1901
IT1603	CRUCETA 311X103 SINT D500 JAPAN	3	50.84%	1904
IT1608	AMORTIGUADOR 21 12 OO	3	50.92%	1907
IT1613	TRICETA NISSAN B13-CD17 23X33	3	51.00%	1910
IT1615	DISCO EMBRAGUE 7 12X20 GEELY 15	3	51.08%	1913
IT1616	DISCO EMBRAGUE 7 12X24	3	51.16%	1916
IT1622	KIT EMBRAGUE CHEVI SAIL 8 X18	3	51.24%	1919
IT1626	GRASA 1KG VERDE SKF	3	51.32%	1922
IT1630	TEMPLADOR HYUNDAI AT02	3	51.40%	1925
IT1631	TEMPLADOR HYUNDAI ELNTRA	3	51.48%	1928
IT1633	TEMPLADOR HY PORTER	3	51.56%	1931
IT1636	TEMPLADOR FAJA MITS LANCERHY ELANTRA	3	51.64%	1934
IT1653	CRUCETA 40 X 115 ISUZU SAF	3	51.72%	1937
IT1654	CRUCETA 40X116 SEXT ISUZU TRUCK	3	51.80%	1940
IT1661	CRUCETA MITSUBISHI L200 101 X 30	3	51.88%	1943
IT1670	CRUCETA MITS 26 X 68 SAF	3	51.96%	1946
IT1672	CRUCETA 30 X 78 SAF	3	52.04%	1949
IT1675	CRUCETA 30X78 SEXT MITS CANTER 434444	3	52.12%	1952
IT1677	CRUCETA HYUNDAI BUS 46 X 152	3	52.20%	1955
IT1680	CRUCETA 30X85 SINT MITS CANTER JAPAN	3	52.28%	1958
IT1682	CRUCETA 25X76 SEXT MITSTWN	3	52.36%	1961
IT1687	CRUCETA 225X58 SINT MAZDA JAPAN	3	52.44%	1964
IT1708	CRUCETA 26X79 SINT TOYOTA JAPAN	3	52.52%	1967
IT1713	CRUCETA 32X94 SINTERNO DJB	3	52.60%	1970
IT1714	CRUCETA 32X92 SINTERNO GMB	3	52.68%	1973
IT1729	BOCAMAZA DELT KIA RIO 38MM	3	52.76%	1976
IT1741	DISCO EMBRAGUE KIA SORENTO 25 1014X23	3	52.84%	1979
IT1745	ESTABILIZADOR NISSAN PATHFINDERX-TRAIL	3	52.92%	1982
IT1747	GRASA NEGRA MARFAK 0453KG 1LIBRA	3	53.00%	1985
IT1748	DISCO EMBRAGUE 14 X 14 MITSFUSO 39MM	3	53.08%	1988
IT1752	PLATO EMBRAG HYSONATAKIA OPTIMA9	3	53.16%	1991
IT1753	PLATO EMBRAG HY STAREX 25KIA SORENTO	3	53.24%	1994
IT1758	FILTRO DE EVAPORIZADOR SONATA	3	53.32%	1997
IT1762	TAMBOR FRENO POST HYUNDAI H1 6HCOS	3	53.40%	2000
IT1776	BOCAMAZA DELT MITSUBISHI LIBERO	3	53.48%	2003
IT1785	CHEVRO LUV 17X23X53MM	3	53.56%	2006
IT1789	CABLE FRENO MANO TOY HILUX RH 1KD-2KD	3	53.64%	2009
IT1790	CABLE FRENO MANO TOY HILUX RH 1GD-2GD	3	53.72%	2012
IT1798	CABLE FRENO MANO TOY 5LLH TECHO ALTOR	3	53.81%	2015
IT1799	CABLE NEUTRO DE TOYOTA CALDINA	3	53.89%	2018
IT1800	CABLE DE COMBUSTIBLE TOYOTA HILUX	3	53.97%	2021
IT1802	CABLE CAJA CAMBIO TOY COROLLA 2C PETROLERO	3	54.05%	2024
IT1806	CABLE CAJA CAMBIO TOY COROLLA GASOLINERO	3	54.13%	2027
IT1820	CABLE FRENO DE MANO HYUNDAI H1 RH Y LH	3	54.21%	2030
IT1825	CABLE ACELERADOR CHANGHE	3	54.29%	2033
IT1827	CABLE CAJA CAMBIO NISSCONDOR ANTIGUO	3	54.37%	2036
IT1836	CABLE FRENO MANO TOY HIACE TECHO ALTOR	3	54.45%	2039
IT1841	ZAPATAS FRENO SUZUKI ALTO	3	54.53%	2042
IT1842	RODAJE RUEDA 38X63MM	3	54.61%	2045
IT1844	RODAJE CONICO 75X82MM	3	54.69%	2048
IT1845	CREMALLERA HIDRAULICA CHEVSAIL	3	54.77%	2051
IT1852	ACCCARBURADOR TOY VARIOS	3	54.85%	2054
IT1855	ACC CARBURADOR DATSUNPICKUP 620	3	54.93%	2057
IT1856	VALVULAS MAZDA B3 EX MAZDA	3	55.01%	2060
IT1857	BUJIA 58 2 ELECTRODOS	3	55.09%	2063
IT1859	RODAJE CONICO 664 X 113	3	55.17%	2066
IT1860	LAINAS DE CORONA FORD 350 2P:54MX83M 4S: 26MX47M	3	55.25%	2069
IT1862	LAINAS DE CORONA D500, F600 2P:60M X 99M 4S:24M X 52M	3	55.33%	2072
IT1868	LAINAS CORONA NISS ED35 2P:56X82-4S:22X43	3	55.41%	2075
IT1898	LAINAS CORONA CARRO CHINO JAC 2P:77X104-4S:30X65	3	55.49%	2078
IT1899	LAINAS CORONA CARRO CHINO 2P:74X115-4S:29X60	3	55.57%	2081
IT1900	LAINAS DE CORONA HOWO CHINO 2P:89MX131M 4S:38MX76M	3	55.65%	2084
IT1901	LAINAS CORONA CARRO CHINO 2P :72X101-4S:28X58	3	55.73%	2087
IT1909	BUJIA 58 NISS AD QG13-15BRILLIANS RLARGA	3	55.81%	2090
IT1912	ROTULA INF VOLKSWAGUEN COMBI 1600 1300	3	55.89%	2093
IT1913	BOMBIN STAREX GRA TRUBO	3	55.97%	2096

IT1914	KIA SEPHIA 26X23X56	3	56.05%	2099
IT1918	RODAJE RUEDA DELT TOY HIACE DOBLE 45X73MM	3	56.13%	2102
IT1921	RODAJE CONICO 175 M X 40M	3	56.21%	2105
IT1932	BOMBIN DE FRENO DELT CANTER-FUSO 4D34 1 14 RH	3	56.29%	2108
IT1938	TERMINAL MITS CANTER 4D3031 R 17X20	3	56.37%	2111
IT1942	MANGUERA RADIADOR KIA RIO SUP	3	56.45%	2114
IT1944	MANGUERA RADIADOR TOY COROLLA 2C SUP	3	56.53%	2117
IT1947	POLEA O DAMPER MITS L200 4D55	3	56.61%	2120
IT1951	PASTILLAS FRENO NISS PATHFINDER 95	3	56.69%	2123
IT1957	PASTILLAS DE FRENO MITSUBISHI CANTER - ROSA	3	56.77%	2126
IT1958	PASTILLAS FRENO MITS MONTERO-L200 ANTIG	3	56.85%	2129
IT1963	PASTILLAS DE FRENO KIA SPORTAGE	3	56.93%	2132
IT1967	TERMINAL CORTO KIA PICANTO	3	57.01%	2135
IT1968	SINCRONIZADOR DE CAJA MITSUBISHI	3	57.09%	2138
IT1970	EJE LEVAS MITSUBICHI CANTER 4D3031	3	57.17%	2141
IT1972	SOPORTE MOTOR MITS CANTER 4D3031-HY MIGHTY	3	57.25%	2144
IT1974	CREMALLERA VOLANTE 120D JAPAN	3	57.33%	2147
IT1977	ENFRIADOR ACEITE MITS CANTER 4D31 NUCLEO LARGO	3	57.41%	2150
IT1980	SOPORTE MOTOR DELT MITS FUSOHIGER POST	3	57.49%	2153
IT1984	MANGUERA RADIADOR KIA RIO POST	3	57.57%	2156
IT1985	BOCINA DE BIELA MITSUBISHI	3	57.65%	2159
IT1989	MANGUERA RADIADOR CD20 SUP NEW	3	57.73%	2162
IT1991	KIT EMBRAGUE MITSUBISHI 11 X 14 CUBODISCO	3	57.81%	2165
IT1993	DISCO EMBRAGUE MITS4D34HYUNDAI 12X14 38MM	3	57.89%	2168
IT2002	HYUNDAI ELANTRA - SONATA 25X26X50MM	3	57.97%	2171
IT2003	PUNTA PALIER 25X23X54 MITS LIBERO LANCER	3	58.05%	2174
IT2012	MINI FUSIBLES DE UÑA 5-10-15-20-25-30-35AMP	3	58.13%	2177
IT2013	TERMINAL FUSO NEW CAMELLOL	3	58.21%	2180
IT2015	LAINAS CORONA FUSO GRANDE	3	58.29%	2183
IT2017	ZAPATA DE FRENO HYUNDAI NEW STAREXH1	3	58.37%	2186
IT2023	RESORTE PEDAL UNIV NEGRO	3	58.45%	2189
IT2026	ROTULA MITS MONTERO	3	58.53%	2192
IT2031	AMORTIGUADOR 19 34 MITS	3	58.61%	2195
IT2033	MANGUERA RADIADOR NISSCD17 INF	3	58.69%	2198
IT2041	MITSUB DAKAR D23 28X27X56MM	3	58.77%	2201
IT2059	PLATINO TOYOTA VARIOS	3	58.85%	2204
IT2061	RODAJE 28 X 16	3	58.93%	2207
IT2063	DISCO EMBRAGUE NISSANFOTON 10X24	3	59.01%	2210
IT2066	KIT EMBRAGUE 7 12 X18 NS CUBO.DISCO	3	59.09%	2213
IT2072	PLATO EMBRAG NISS FRONTIER 10	3	59.17%	2216
IT2074	DISCO EMBRAGUE NISSAN SD2223 9X24	3	59.25%	2219
IT2082	PASTILLA DE FRENO	3	59.33%	2222
IT2089	AMORTIGUADOR DELKIA RIOL	3	59.41%	2225
IT2093	ROTULA INF KIA BESTA R2 MAZDA	3	59.49%	2228
IT2094	RACK 17X14X8MM KIA BESTA HFINO	3	59.57%	2231
IT2100	DAEWOO - CORSA	3	59.65%	2234
IT2107	TERMINAL KIA BESTA R2	3	59.73%	2237
IT2111	RODAJE 38 X 72 X 3336	3	59.81%	2240
IT2113	COLLARIN TOY HILUX 2KD-1KD	3	59.89%	2243
IT2129	BOMBA DE AGUA DWP 34100	3	59.97%	2246
IT1	TUERCA DE PIÑON DE ATAQUE HD65HD78COUNTY	2	60.03%	2248
IT5	TRAPECIO INF NISS AD-B15 LH	2	60.08%	2250
IT14	BOCINA TRAPECIO INF HYUNDAI ACCENT 99	2	60.13%	2252
IT22	BOCINA DE TRAPECIO HYUNDAI GRACE	2	60.19%	2254
IT37	JUEGO PINES Y BOCINA 30M ISUZU CHINO	2	60.24%	2256
IT42	ROTULA KIA RIO - HYUNDAI	2	60.29%	2258
IT54	BOCINA HYUNDAI STAREX SUP 4X4	2	60.35%	2260
IT57	ROTULA KIA SORENTO	2	60.40%	2262
IT61	PUNTA PALIER 21X19X42 NISSAN SUNNY SENTRA	2	60.45%	2264
IT63	TAPA DISTRIBUCIÓN TOYOTA LAND CRUISER	2	60.51%	2266
IT67	CABLE CAJA CAMBIO TOYOTA COROLLA PETROLERO	2	60.56%	2268
IT72	TRAPECIO INF FRONTIER 4X4 RH	2	60.61%	2270
IT73	BOCINA DE TRAPECIO NISSAN FRONTIER 15MM X 70 X 40MM	2	60.67%	2272
IT74	SOPORTE AMORTIGUADOR HYUNDAI HI STAREY STA FE 2007	2	60.72%	2274
IT75	RESORTE AMORTIGUADOR NISS SENTRA B15	2	60.77%	2276
IT89	RODAJES 7X22 X7	2	60.83%	2278
IT90	MIXTO EMBRAGUE 90M TANQUE LARGO	2	60.88%	2280
IT118	RODAJE CONICO 41X87MM	2	60.93%	2282
IT135	RETEN RUEDA POSTERIOR INTERIOR 155 X 172 X 14	2	60.99%	2284



IT141	RODAJE CONICO 60M X 113	2	61.04%	2286
IT143	ASPA VENTILADOR TOY 3L-CROWN PALETA ANCHA	2	61.09%	2288
IT150	RETENES VARIAS APLICACIONES 40 X 52 X 85MM	2	61.15%	2290
IT153	RETENES VARIOS 40 X 54 X7	2	61.20%	2292
IT168	ACC TIMON D300	2	61.26%	2294
IT170	ROTULA INF NISS TD27-FIERA 4X2	2	61.31%	2296
IT187	DISCO FRENO NISS AD B15 912 4 H VENTIL	2	61.36%	2298
IT188	DISCO FRENO NISSAN 9 34 4H VENTILADO	2	61.42%	2300
IT193	RODAJE RUEDA DELT TOY YARIS 06'...13' 40X75X39	2	61.47%	2302
IT201	RETEN DE NISSAN 40X56X8MM	2	61.52%	2304
IT202	RETEN 40X56X8135	2	61.58%	2306
IT203	RETEN DE CIGUEÑAL DELT TOY 2C3L 40X62X7MM	2	61.63%	2308
IT204	RETEN 40X65X2056	2	61.68%	2310
IT205	RETEN 40X75X12MM	2	61.74%	2312
IT210	RETENES VARIAS APLICACIONES 41 X 58 X 7	2	61.79%	2314
IT214	CALIPER DE FRENO NSFRONTIER 4 X 2 RH	2	61.84%	2316
IT215	KIT PLANETARIOS TOY HIACE- HILUX	2	61.90%	2318
IT217	PASTILLAS FRENO NISSAN CARAVAN FIERA	2	61.95%	2320
IT222	DISCO DE EMBRAGUE 12 X 14 HD-78 COUNTY INT 35M	2	62.00%	2322
IT225	BOMBIN FRENO NISSAN CONDOR 1 38 L DELT INF	2	62.06%	2324
IT226	BOMBIN FRENO DATSUN DELT 1 RH INF	2	62.11%	2326
IT230	PIÑON Y CORONA TOY HILUX 2KD POST 43X11 KOREA	2	62.16%	2328
IT235	BRIDA DE CORONA TOY HIACE 3L 27D	2	62.22%	2330
IT253	VACIO DE EMBRAG 4 2PER HYUNDAI-COUNTY	2	62.27%	2332
IT254	BOMBIN EMBRAGUE AUXILIAR HYUNDAI H1	2	62.32%	2334
IT259	RETEN DE CORONA TOY 1KD-2KD	2	62.38%	2336
IT260	RETENES VARIAS APLICACIONES 42 X 55 X 7MM	2	62.43%	2338
IT268	RODAJE NISSAN BLUE BIRD 42X76X3538	2	62.48%	2340
IT269	RODAJE RUEDA POST TOY HILUX 1KD	2	62.54%	2342
IT275	RETENES VARIAS APLICACIONES 434 X 522 X 102	2	62.59%	2344
IT277	RETEN RUEDA POSTERIOR N7F10 160 X 1881925 X 30	2	62.64%	2346
IT281	EJE DESLIZANTE MITSUBISHI 35	2	62.70%	2348
IT285	TERMINAL TOY CORONA SUP RL	2	62.75%	2350
IT298	ROTULA INF TOY HILUX ANT 68	2	62.80%	2352
IT300	ROTULA INF TOY HILUX ORIGINAL	2	62.86%	2354
IT307	ROTULA TOY LITEICE	2	62.91%	2356
IT308	ROTULA TOY CROWN SUP	2	62.96%	2358
IT315	BRONCE MITSUBISHI CANTER 4D313233	2	63.02%	2360
IT316	BRONCE HYUNDAI HD 78	2	63.07%	2362
IT320	BOCAMAZA DELT YARIS ENVIDIA 2014'	2	63.12%	2364
IT324	RETENES VARIAS APLICACIONES 444 X 541 X 48	2	63.18%	2366
IT325	ZAPATAS POST DATSUN 720 82... JGO	2	63.23%	2368
IT334	BOMBIN DE FRENO POST NISSAN B15-AD 2000 58	2	63.28%	2370
IT338	BOMBIN FRENO POSTERIOR TRITON L200	2	63.34%	2372
IT346	VACIO DE FRENO 10 2PER TOY 1KD-2KD INCLINADA	2	63.39%	2374
IT347	VACIO TOYOTA COROLLA 9 2 PERNOS 93X90MM	2	63.44%	2376
IT351	VACIO DE FRENO 9 4PER TOY HILUX 3L	2	63.50%	2378
IT358	TERMINAL TOY HILUX 1KD-2KD	2	63.55%	2380
IT360	TERMINAL TOY TERCEL EL40EL50	2	63.60%	2382
IT362	TERMINAL TOY YARIS COROLLA PROBOX	2	63.66%	2384
IT363	TERMINAL TOY STOUT	2	63.71%	2386
IT368	TERMINAL TOY DINA	2	63.77%	2388
IT369	TERMINAL CORTO TOY CROWN 17X15	2	63.82%	2390
IT376	YUGO DE TIMON TOYOTA 14X17	2	63.87%	2392
IT393	CABLE CAJA CAMBIO TOY COROLLA	2	63.93%	2394
IT397	RODAJE MITSUBISHI 200 POST 40X80X4445	2	63.98%	2396
IT399	RETENES VARIAS APLICACIONES 47 X 35 X 8	2	64.03%	2398
IT404	VACIO NISS SENTRA B13 8 2 PERNOS 675X68MM	2	64.09%	2400
IT406	BOMBIN DE FRENO 2KD	2	64.14%	2402
IT412	BOMBIN DE FRENO TOYOTA TERCEL L	2	64.19%	2404
IT414	COLLARIN HONDA CIVIC	2	64.25%	2406
IT416	RETEN CORONA HILUX 1KD2KD 47X80X10165MM	2	64.30%	2408
IT418	AMORTIGUADOR DELT TOY COROLLA GASOLINERO RH	2	64.35%	2410
IT425	TERMINAL NISSAN 720 -D21 R	2	64.41%	2412
IT428	TERMINAL NISSAN GLORIA-CEDRIC	2	64.46%	2414
IT434	TERMINAL LARGO DATSUN R	2	64.51%	2416
IT435	RACK NISSAN FRONTIER 20X16MM	2	64.57%	2418
IT444	TERMINAL FRONTAL NISSAN LH	2	64.62%	2420
IT446	TERMINAL NISS FRONTIERXTRAIL 4X4 LH	2	64.67%	2422
IT451	SOPORTE AMORT TOY COROLLA 1C-2C	2	64.73%	2424
IT465	TERMINAL NISSAN CARAVAN R	2	64.78%	2426
IT470	BOCINA TOYOTA TERCEL COROLLA	2	64.83%	2428
IT472	BOCINA TRAPECIO INF TOY HILUX 2KD1KD GRANDE MXCO	2	64.89%	2430
IT475	BOCINA DE TRAPECIO TOYOTA COROLLA SPRINTER	2	64.94%	2432
IT480	JEBE DE BARRA ESTABILIZADORA COROLLA	2	64.99%	2434

IT481	JEBE BARRA ESTABILIZADORA TOY HIACELAND CRUISER	2	65.05%	2436
IT482	ESTABILIZADOR TOYOTA YARIS 12M	2	65.10%	2438
IT484	ESTABILIZADOR TOYCARINACALDINA POST LH Y RH	2	65.15%	2440
IT488	COLLARIN MITSUBISHI HYUDAI	2	65.21%	2442
IT492	RETEN RUEDA POST TOY HIACE 2L-3L 48X62X924MM	2	65.26%	2444
IT498	BRIDA DE ENFRIADOR ACEITE MITS CANTER 4D3031 POSTTRIANG	2	65.31%	2446
IT511	RODAJE FOR TAURUS 42X76X39	2	65.37%	2448
IT512	ROTULA SUP MAZDA RL	2	65.42%	2450
IT513	RODAJE 50 X 80	2	65.47%	2452
IT514	RODAJE CONICO 50 X 1143	2	65.53%	2454
IT521	ROTULA INF HONDA ACCORD 98'... 42MM SB-6312	2	65.58%	2456
IT526	MUÑON SONATA R	2	65.63%	2458
IT532	AJUSTE PERNO TORCIÓN Z20 Z24	2	65.69%	2460
IT541	ESTABILIZADOR HY SANTA FE 2000KIA SORENTO 09 LH	2	65.74%	2462
IT546	COLLARIN EMBRAG DONGFENG-CARRO CHINO	2	65.79%	2464
IT554	AMORTIGUADOR POST HY DEPORTIVO4WD RH	2	65.85%	2466
IT555	TOPE DE TRAPECIO DATSUN CMTA 620-720	2	65.90%	2468
IT563	RODAJE CONICO 55M X 100M X 24535	2	65.95%	2470
IT568	AMORTIGUADOR POSTERIOR B15 ORIGINAL	2	66.01%	2472
IT573	ESTABILIZADOR NISSURVAN NV350 RH	2	66.06%	2474
IT579	TERMINAL HYUNDAI SONATA	2	66.11%	2476
IT582	TERMINAL HY ACCENT HATCH 07'...11' RH	2	66.17%	2478
IT588	TERMINAL KIA OPTIMACARENS 06'...10' L	2	66.22%	2480
IT589	TERMINAL KIA OPTIMACARENS 06'...10' R	2	66.28%	2482
IT590	TERMINAL HY SONATA NEW 06'10' LH Y RH	2	66.33%	2484
IT593	BARRA HYUNDAI TERRACAN 0106	2	66.38%	2486
IT599	TERMINAL FUSO STON-HD120 TIPO CAMELLO LH	2	66.44%	2488
IT600	TERMINAL HYUNDAI HD7278 RH	2	66.49%	2490
IT604	RETEN RUEDA NISSAN B13-CD17 56X742X103	2	66.54%	2492
IT606	RETEN CORONA MITS 4D34-HY 56X99X10345MM	2	66.60%	2494
IT611	RACK KIA PICANTO 12 20X14	2	66.65%	2496
IT615	RODAJE VOLSWAGEN GOL OPEL 34X66X37	2	66.70%	2498
IT618	PASTILLA FRENO HYUNDAI JAC REFINE-H100	2	66.76%	2500
IT625	BOMBIN DE FRENO DELT HD78 35T BLANCO CPURGRH	2	66.81%	2502
IT626	ZAPATAS F ACCENT 06'... JGO	2	66.86%	2504
IT631	ZAPATAS FRENO KIA PICANTO	2	66.92%	2506
IT635	VACIO DE FRENO 99 DUAL 2PER HYUNDAI MIGHTY 35T	2	66.97%	2508
IT636	KIT MITS CANTER HY 11	2	67.02%	2510
IT646	CABLE FRENO MANO GRAND STAREX R	2	67.08%	2512
IT648	CABLE CAJA CAMBIOS FUSO 5 TON	2	67.13%	2514
IT655	RODAJE 10X26X8MM	2	67.18%	2516
IT658	RODAJE 25X47X10MM	2	67.24%	2518
IT659	RODAJE 35X62X14MM	2	67.29%	2520
IT662	RODAJE CONICO 50 X 80 X 16	2	67.34%	2522
IT665	RODAJE CONICO 40X77MM	2	67.40%	2524
IT671	RODAJE SONATA 40X80X3336	2	67.45%	2526
IT673	COLLARIN EMBRAG JAC FOTON JMC ISUZU	2	67.50%	2528
IT675	COLLARIN EMBRAG FOTON - JAC - ISUZU	2	67.56%	2530
IT680	COLLARIN MITS FUSO 60X97	2	67.61%	2532
IT681	COLLARIN EMBRAG FUSO 60MM X 97M	2	67.66%	2534
IT685	RODAJE 10X30X9MM	2	67.72%	2536
IT688	RODAJE CONICO 12 X 32 X 18	2	67.77%	2538
IT690	RODAJE CONICO 20 X 47 X 14	2	67.82%	2540
IT699	RODAJE 45X85X19MM	2	67.88%	2542
IT711	RODAJE 9X26X8MM	2	67.93%	2544
IT715	TEMPLADOR TOY HIACE 2L-3L	2	67.98%	2546
IT723	RODAJE 32X75X20 32203-C8010	2	68.04%	2548
IT728	RODAJE 17X47X14MM	2	68.09%	2550
IT732	RODAJE 35X80X21MM	2	68.14%	2552
IT734	RODAJE CONICO 40 X 90 X 23	2	68.20%	2554
IT736	RODAJE 40X90X22MM	2	68.25%	2556
IT739	RODAJE 50X110X27MM	2	68.30%	2558
IT743	RODAJE 54X120X30MM CSEGURO	2	68.36%	2560
IT744	RODAJE CONICO RDA DELT VOLVO 66 X 136	2	68.41%	2562
IT751	RODAJE CARRETA	2	68.46%	2564
IT753	TEMPLADOR FAJA NISS SUNNY B11-B12	2	68.52%	2566
IT758	METAL BANCADA J15 NISSAN	2	68.57%	2568
IT767	RODAJE CONICO ALT 20 X 37 X 9	2	68.62%	2570
IT768	RODAJE 20X40X10MM	2	68.68%	2572
IT769	RODAJE 19X37X10MM	2	68.73%	2574
IT771	RODAJE 30X47X10MM	2	68.79%	2576
IT772	RODAJE 40X62X12MM	2	68.84%	2578
IT775	ABRAZADERA ACCER	2	68.89%	2580
IT777	RETENES VARIAS APLICACIONES 179470 P	2	68.95%	2582

IT784	COLLARIN EMBRAG FUSO 70MM X 117M	2	69.00%	2584
IT785	RETEN RUEDA POST MITS ROSA CANTER NK0148	2	69.05%	2586
IT787	PASTILLA FRENO N300-VW GOLF	2	69.11%	2588
IT789	AMORTIGUADOR 20 12	2	69.16%	2590
IT797	RETEN RUEDA POST TOY COASTER 75X108X10195MM	2	69.21%	2592
IT804	CABLE FRENO DE MANO TOYOTA HILUX 1KD-2KD DEL	2	69.27%	2594
IT806	PASTILLA DE FRENO KIA PICANTO 2012 - 2016	2	69.32%	2596
IT814	COLLARIN JAC CARRO CHINO	2	69.37%	2598
IT816	RODAJE 62 X 32	2	69.43%	2600
IT818	BOYA TANQUE DE COMBUSTIBLE TOY COROLLA AE110	2	69.48%	2602
IT823	CABLE VELOCIMETRO UNIVERSAL TOYOTA HIACE CASTER 35 M	2	69.53%	2604
IT824	CABLE DE VELOCIMETRO TOY UNIV 315MTS	2	69.59%	2606
IT827	RODAJE 36X67X29MM	2	69.64%	2608
IT829	AMORTIGUADOR MALETERA NISSAN ORIGINAL	2	69.69%	2610
IT835	VACIO DE FRENO 98 DUAL 2PER NISS NAVARANP300FRONTIER	2	69.75%	2612
IT838	SEGURO SEGGER T49NQ	2	69.80%	2614
IT840	RETENES VARIAS APLICACIONES 227202N	2	69.85%	2616
IT847	SOPORTE CARDAN F600-D500 40MM USA	2	69.91%	2618
IT849	TERMO SWITCH TOYOTA 4E GASOLINERO	2	69.96%	2620
IT851	ASPA VENTILADOR ISUZU NPR-NHR 6 PALETAS	2	70.01%	2622
IT856	DEFLECTOR Ó LAINA RUSTER D-500F-600	2	70.07%	2624
IT857	SEGUROS DE EJE LATERAL 35MM	2	70.12%	2626
IT860	RODAJE EJE PROPD300 40 X 90 X 20	2	70.17%	2628
IT865	RODAJE TOY COROLLA NEW 40X74X42	2	70.23%	2630
IT868	RODAJE TOY YARIS 40X75X39	2	70.28%	2632
IT870	RODAJENTO CONFAT 32X72X45	2	70.33%	2634
IT872	TERMOSTATO TOY HIACE 2L-3L 88°	2	70.39%	2636
IT873	CABLE BUJIAS TOY 18R	2	70.44%	2638
IT874	CABLE BUJIAS TOY 4AG 91-96 CGRAPA	2	70.49%	2640
IT875	CABLE BUJIAS TOY 1S-2S-3S	2	70.55%	2642
IT877	BOCINAS DE BALANCIN 18R TOY	2	70.60%	2644
IT882	RETEN CIGUEÑAL POST TOY COROLLA	2	70.65%	2646
IT885	CHAPA DE LEVANTA LUNAS SWITCH ASSY	2	70.71%	2648
IT892	RODAJE ALTERNADOR 15X43X13MM	2	70.76%	2650
IT893	RETENES VARIAS APLICACIONES ME061853	2	70.81%	2652
IT896	TRAPECIO INF DAEWOO RACER RHLH	2	70.87%	2654
IT900	ASPA VENTILADOR NISS QD32T	2	70.92%	2656
IT901	DISCO EMBRAGUE HY HD72-HD78 12X14 INT38MM	2	70.97%	2658
IT905	DISCO EMBRAGUE JACYUEJNCARRO CHINO 10X10 INT35MM	2	71.03%	2660
IT914	METAL DE BANCADA TICO STD	2	71.08%	2662
IT917	PASTILLA DE FRENO NISSAN SUNNY	2	71.13%	2664
IT927	SOPORTE CARDAN NISSAN D21 ESCUDO	2	71.19%	2666
IT928	SOPORTE CARDAN NISSAN D21 Z20-24 ESCUDO	2	71.24%	2668
IT929	SOPORTE CARDAN NISSAN DOBLE ARO SD21	2	71.30%	2670
IT953	CRUCETA 355 X 120 NISS CONDOR 30 X 92	2	71.35%	2672
IT958	PASTILLA DE FRENO HONDA ACCORD 1800	2	71.40%	2674
IT964	ARTICULACIÓN M6 X M6 RH	2	71.46%	2676
IT971	ABRAZADERAS 2	2	71.51%	2678
IT972	ABRAZADERAS 2 12	2	71.56%	2680
IT974	ABRAZADERAS 3	2	71.62%	2682
IT978	RELAY DE ALTERNADOR	2	71.67%	2684
IT986	BUJIAS PRECALENTADORAS HYUNDAI H1 SANTA FE 12V	2	71.72%	2686
IT987	BUJIAS PRECALENTADORAS KIA SORENTO H1 12V	2	71.78%	2688
IT988	RETENES VARIAS APLICACIONES NOK B12254E	2	71.83%	2690
IT991	RODAJES ALTERNADOR 16 X 47 X 14	2	71.88%	2692
IT992	RODAJE ALTERNADOR TOY HIACE -1KD2KD 15X46X14MM	2	71.94%	2694
IT1008	TAPA GRASERA TOYOTA COROLLA 462MM	2	71.99%	2696
IT1017	VACIO DE FRENO 98 DUAL 4PER MITS-JINBEI	2	72.04%	2698
IT1019	VACIO DE FRENO 98 2PER DUAL HY SONATA-K2700	2	72.10%	2700
IT1022	VACIO DE FRENO 8 2PER NISSAN SENTRA	2	72.15%	2702
IT1023	VACIO DE FRENO 8 2PER NISS SENTRA	2	72.20%	2704
IT1028	VACIO SUZUKI SWIFT 9	2	72.26%	2706
IT1029	VACÍA HYUNDAI 910 DOBLE	2	72.31%	2708
IT1043	BUJIA 58 2 ELECTRODOS 3967	2	72.36%	2710
IT1057	BOCINA DE TRAPECIO 13X47	2	72.42%	2712
IT1066	BOCINA DE TRAPECIO 16X40	2	72.47%	2714
IT1067	BOCINA DE TRAPECIO 17X51	2	72.52%	2716
IT1068	BOCINA DE TRAPECIO 18X35	2	72.58%	2718
IT1069	BOCINA DE TRAPECIO 195X405	2	72.63%	2720
IT1077	BOCINA DE TRAPECIO 21X45	2	72.68%	2722
IT1090	BUJIA ENCEND 1316 1 ELECTRODO 6427	2	72.74%	2724
IT1091	SEGURO DE RODAJE	2	72.79%	2726
IT1092	BOMBIN FRENO CANTER 1 18 POST AP	2	72.84%	2728
IT1102	RODAJES AGUJAS 45 X 55 X 20	2	72.90%	2730
IT1104	BOCINA AMORT DELT TOY HILUX 14X40X40MM	2	72.95%	2732

IT1106	METAL DE BIELA NISSAN CD20 STD	2	73.00%	2734
IT1107	CABLE BUJIAS KIA RIO	2	73.06%	2736
IT1110	SOPORTE MOTOR PERKINS 6 CILINDROS POST	2	73.11%	2738
IT1111	SOPORTE MOTOR DODGE D-300 DELT	2	73.16%	2740
IT1126	SOPORTE CAJA NISSAN CIVILIAN	2	73.22%	2742
IT1128	SOPORTE MOTOR NISSAN JUNIOR J15 - J18	2	73.27%	2744
IT1129	SOPORTE CAJA NISSAN SUNNY	2	73.32%	2746
IT1131	SOPORTE CAJA DATSUN STANZA	2	73.38%	2748
IT1132	SOPORTE MOTOR DATSUN DERECHO IZQUIERDO 620	2	73.43%	2750
IT1136	SOPORTE MOTOR TOY 1C POST	2	73.48%	2752
IT1138	SOPORTE TOY MOTOR COROLLA AE100 R 12361	2	73.54%	2754
IT1156	SOPORTE MOTOR NISSAN CD17 POST	2	73.59%	2756
IT1157	SOPORTE MOTOR NISSAN CD20 POST	2	73.64%	2758
IT1158	SOPORTE NISSAN DELT Q 615	2	73.70%	2760
IT1166	SOPORTE MOTOR NISSAN FIERA DOBLADO Z-20	2	73.75%	2762
IT1174	SOPORTE MOTOR TOY COASTER DYNA POST	2	73.81%	2764
IT1176	SOPORTE MOTOR HYUNDAI PORTER MITS BAJE	2	73.86%	2766
IT1179	SOPORTE CAJA CHEVROLET OPEN	2	73.91%	2768
IT1187	CARBURADOR DE FIAT	2	73.97%	2770
IT1191	METAL DE BIELA TOY 8R 075	2	74.02%	2772
IT1194	METAL DE BIELA TOY 3T STD	2	74.07%	2774
IT1199	METAL DE BIELA NISSAN CA16-CA18 SANTA	2	74.13%	2776
IT1201	METAL DE BIELA NISSAN GA13 050025	2	74.18%	2778
IT1202	METAL DE BIELA NISSAN CD20 050	2	74.23%	2780
IT1205	METAL DE BIELA TOY 1L-2L STD025	2	74.29%	2782
IT1213	METAL DE BIELA TOY STD 1C2C	2	74.34%	2784
IT1225	ROTULA INF NISS LAURELBLUEBIRD 40MM	2	74.39%	2786
IT1227	CAÑA BOBINA NISSAN QG1315	2	74.45%	2788
IT1235	TERMINAL DAEWOO LEGANZA	2	74.50%	2790
IT1244	TERMINAL TOY CORONA 18R L	2	74.55%	2792
IT1246	FILTRO GASOLINA CHRYSLERD060E	2	74.61%	2794
IT1250	TANQUE UNIVERSAL AGUA PLUMILLAS 120	2	74.66%	2796
IT1266	ESTABILIZADOR MITS L-200	2	74.71%	2798
IT1267	ESTABILIZADOR TOYOTA RAV4	2	74.77%	2800
IT1274	CONECTORES 3 PINES HEMBRA	2	74.82%	2802
IT1275	CONECTORES 3 PINES MACHO	2	74.87%	2804
IT1281	CONECTORES 8 PINES MACHO	2	74.93%	2806
IT1283	BUJIAS PRECALENTADORAS CD20 12V	2	74.98%	2808
IT1285	BUJIAS PRECALENTADORAS RD28 12V	2	75.03%	2810
IT1289	CRUCETA VOLVO SCANIA 49 X 190	2	75.09%	2812
IT1292	ROTOR MITS FORD MAZDA DODGE	2	75.14%	2814
IT1297	RESORTE AMORTIGUADOR CARRO AMERICANO 6 VUELTAS	2	75.19%	2816
IT1301	COLLARIN 55M PLANO	2	75.25%	2818
IT1302	DISCO EMBRAGUE 8 TOYOTA 2E YARIS 31210-12180	2	75.30%	2820
IT1304	PLATO EMBRAG TOY HIACE 3L-5L 9'14	2	75.35%	2822
IT1312	PUNTA PALIER 22X22X52 DAEWOO RACER	2	75.41%	2824
IT1319	PASTILLAS DE FRENO NISSAN PATROL 04'	2	75.46%	2826
IT1322	PASTILLAS FRENO TOY HIACE 3L-5L	2	75.51%	2828
IT1335	PASTILLAS FRENO NISSAN B13	2	75.57%	2830
IT1337	RODAJE RDPOST 5L 40 X 94 X 2631	2	75.62%	2832
IT1339	PASTILLAS FRENO TOY PROBOX YARIS	2	75.67%	2834
IT1345	BOCAMAZA DELT LANCER, CARISMA, GALANT	2	75.73%	2836
IT1347	RODAJE RUEDA POSTERIOR MITS MIRAGE 2016'... 28 X 58 X 48	2	75.78%	2838
IT1352	RODAJE TOY CAMRY 35X64X37	2	75.83%	2840
IT1353	RODAJE TOY CAMRY 30X63X42	2	75.89%	2842
IT1354	RODAJE TOY STARLET DELT 3868X3038	2	75.94%	2844
IT1360	RODAJE RUEDA DELT RENAULT LOGAN-SANDERO 37X72X37	2	75.99%	2846
IT1364	RODAJE RUEDA DELT TOYTERCEL 38X71X3033	2	76.05%	2848
IT1365	RODAJE SUZUKI VALENO	2	76.10%	2850
IT1369	RODAJE HONDA PRELUDE 42X78X3841	2	76.15%	2852
IT1370	RODAJE PEUGEOT RENAULT 42X84X39	2	76.21%	2854
IT1371	RODAJE NISSAN XTRAIL POST 43X79X45	2	76.26%	2856
IT1376	RODAJE RUEDA DELT SONATAKIA OPTIMA 45X84X3941	2	76.32%	2858
IT1377	RODAJE RUEDA POST HY SONATA 45X84X4139	2	76.37%	2860
IT1379	RODAJE HYUNDAI SONATA N20 45X87X3941	2	76.42%	2862
IT1380	RODAJE FOR MON DEO 40X76X2833	2	76.48%	2864
IT1387	TAPA DE DISTRIBUCIÓN TOYOTA COROLLA	2	76.53%	2866
IT1388	TAPA DISTRIBUCIÓN CHEVR LUC	2	76.58%	2868
IT1393	BRONCE TOYOTA	2	76.64%	2870
IT1397	BRONCE MITS HYUNDAI	2	76.69%	2872
IT1400	BRONCE MITS 4D55 - 4D56	2	76.74%	2874
IT1402	BRONCE DAEWOO RACER CIELO	2	76.80%	2876
IT1406	BRONCE NISSAN SUNNY CD17	2	76.85%	2878
IT1408	BRONCE NISSAN TD27 720	2	76.90%	2880
IT1410	BRONCE NISSAN TD27 NEW	2	76.96%	2882

IT1707	CRUCETA 26X79 SINT TOYOTA TWN	2	81.01%	3034
IT1712	CRUCETA 32 X 92 SINT	2	81.07%	3036
IT1719	CRUCETA 22X58 SEXT TOYOTA JAPAN	2	81.12%	3038
IT1726	RODAJE RUEDA DELTTOY STOUT 22X52MM	2	81.17%	3040
IT1731	SOPORTE DE CARDAN D-500 F-500	2	81.23%	3042
IT1732	SOPORTE DE CARDAN D-800	2	81.28%	3044
IT1742	DISCO EMBRAGUE HY SONATA 9X20	2	81.34%	3046
IT1756	KIT EMBRAGUE KIA RIO ACCENT 8 12 X20	2	81.39%	3048
IT1757	KIT COMPLETO EMBRAGUE HY-MITS 12X14	2	81.44%	3050
IT1765	DISCO DE FRENO KIA MAZDA 10 6H	2	81.50%	3052
IT1766	DISCO FRENO VENTILADO 10 4H	2	81.55%	3054
IT1768	BOCAMAZA POST NISSAN AD WAGON CD17 27MM	2	81.60%	3056
IT1773	BOCAMAZA POST DAEWOO RACER - CIELO	2	81.66%	3058
IT1774	BOCAMAZA DELT 6P CB 4 PERNOS	2	81.71%	3060
IT1775	BOCAMAZA POST SONATA 92 - 98 34MM	2	81.76%	3062
IT1784	VALVULVAS TOY 6R- 16R-18R	2	81.82%	3064
IT1786	CRUCETA CARRO CHINO 35 X 99 SAF	2	81.87%	3066
IT1788	CABLE NEUTRO MITS FUSO ANTIGUO	2	81.92%	3068
IT1795	CABLE FRENO MANO TOY 5LLH TECHO BAJO	2	81.98%	3070
IT1812	CABLE FRENO MANO TOY HIACE 2KD TECHO ALTOR	2	82.03%	3072
IT1815	CABLE EMBRAGUE SUZUKI SWIFT	2	82.08%	3074
IT1817	CABLE CAJA DE CAMBIO MITSUBISHI FUSO NEW	2	82.14%	3076
IT1822	CABLE CAJA CAMBIO FUSO ANTIGUO	2	82.19%	3078
IT1824	CABLE EMBRAGUE HY GRAND i10	2	82.24%	3080
IT1826	CABLE CAJA CAMBIO NISS CONDOR MODERNO	2	82.30%	3082
IT1835	CABLE FRENO MANO TOY CALDINA LHRH	2	82.35%	3084
IT1846	CREMALLERA TOYOTA COROLLA HIDRAULICA	2	82.40%	3086
IT1853	ACC CARBURADOR COROLLA 3T	2	82.46%	3088
IT1865	LAINAS CORONA MITS FUSO 10 TON 2P-78X112-4S-32X66	2	82.51%	3090
IT1871	LAINAS DE CORONA TOYOTA HILUX2P-50M X 86M4S:19M X 41M	2	82.56%	3092
IT1873	LAINAS CORONA TOY HIACE 2P-45X70-2S:19X415	2	82.62%	3094
IT1876	LAINAS CORONA NISS URBAN 2P:40X63	2	82.67%	3096
IT1877	LAINAS CORONA NISS CONDOR 2P:628X89-4S:25X55	2	82.72%	3098
IT1883	LAINAS CORONA MITS FUSO 2P:65X97-4S:27X57	2	82.78%	3100
IT1886	LAINAS CORONA INTER 1700 2P:72X104-4S:26X62	2	82.83%	3102
IT1887	LAINAS CORONA HINO 2P:65X110-4S:29X57	2	82.88%	3104
IT1888	LAINAS DE CORONA HINO 2P: 605MX103M 4S: 25MX55M	2	82.94%	3106
IT1889	LAINAS CORONA HINO 2P:60X94-4S:25X55	2	82.99%	3108
IT1892	LAINAS CORONA HINO 2P:55X86-4S:225X49	2	83.04%	3110
IT1896	SEVADOR KIA	2	83.10%	3112
IT1897	LAINAS CORONA YUEJINISUZU 2P-55X85-4S:204X46	2	83.15%	3114
IT1902	LAINAS DE CORONA INJA POWER CHINO 2P:55MX86M 4S:21MX44M	2	83.20%	3116
IT1905	LAINAS CORONA ISUZUCARRO CHINO 2P:59X88-4S:25X52	2	83.26%	3118
IT1908	BUJIA 58 2 ELECTRODOS	2	83.31%	3120
IT1923	RODAJE CONICO 27X49MM	2	83.36%	3122
IT1925	MIXTO FRENO CORTO KOREANO	2	83.42%	3124
IT1926	KIT ACC PEDAL DE FRENO FUSO	2	83.47%	3126
IT1929	LAINAS CORONA SATELITE ORIGINAL MITS CANTER	2	83.52%	3128
IT1930	LAINAS PLANETARIO FUSO 6D14	2	83.58%	3130
IT1931	BOMBIN DE FRENO DELT CANTER-FUSO 4D34 1 14 LH	2	83.63%	3132
IT1933	BOMBIN FRENO CANTER POST L 1 18 CP	2	83.68%	3134
IT1935	BOMBIN FRENO CANTER POST4D34 L SPURGADOR	2	83.74%	3136
IT1936	BOMBIN FRENO CANTER	2	83.79%	3138
IT1937	TERMINAL MITS CANTER 4D3031	2	83.85%	3140
IT1953	ASPA VENTILADOR MITS L200 MONTERO 4G64 97	2	83.90%	3142
IT1954	CABLE BUJIAS MITSUBISHI LANCER	2	83.95%	3144
IT1955	POLEA O DAMPER MITS L200 DE DOBLE FAJA 4D56	2	84.01%	3146
IT1959	PASTILLAS DE FRENO MITSUBISHI	2	84.06%	3148
IT1965	CABLE DE BUJIA MITS 4G1315 JAPAN	2	84.11%	3150
IT1966	ACCCARBURADOR LANCER EXCEL	2	84.17%	3152
IT1973	CREMALLERA VOLANTE CANTER 110D	2	84.22%	3154
IT1975	CREMALLERA VOLANTE HYUNDAI 114D DELGADA 4DB4	2	84.27%	3156
IT1981	SOPORTE MOTOR POST FUSO PERNO JUNTO	2	84.33%	3158
IT1982	ASPA VENTILADOR MITS FUSO 6D14 ANTIGUO HY	2	84.38%	3160
IT1986	BOCINA DE CIGÜENAL MITS	2	84.43%	3162
IT2001	PUNTA PALIER 25X26X50 HY ELANTRA- SONATA	2	84.49%	3164
IT2006	PUNTA PALIER 25X26X54 HY ELANTRA	2	84.54%	3166
IT2008	L200 30X35X69MM	2	84.59%	3168
IT2018	PINES Y BOCINAS 30MM BOC 34MM MITSUBISHI	2	84.65%	3170
IT2020	PASTILLAS DE FRENO HYUNDAI H100	2	84.70%	3172
IT2027	ROTULA INF MITS L200 NEW-MONTERO	2	84.75%	3174
IT2035	MANGUERA RADIADOR NISS GA15 INF	2	84.81%	3176
IT2054	RELAY MECANICO VOLTAJE 24V	2	84.86%	3178
IT2055	TAPAS COMBUSTIBLE UNIVERSAL CROSCA	2	84.91%	3180
IT2057	PLATINO TOYOTA HIACE HILUX DYNA	2	84.97%	3182
IT2058	PLATINO TOYOTA 18R VARIOS	2	85.02%	3184
IT2073	DISCO EMBRAGUE NISSAN CD1720 8X18	2	85.07%	3186
IT2075	DISCO EMBRAGUE 8 X 24 J15NISSAN 30100-B5000	2	85.13%	3188
IT2077	RODAJE POLIN PILOTO 3 X 85 X 21	2	85.18%	3190
IT2086	FILTRO DE AIRE KIA SEPHIA 94...97	2	85.23%	3192
IT2095	CUBO SINCRONIZADOR 3ERA-4TA KIA PREGIO	2	85.29%	3194

IT854	ENFRIADOR DE ACEITE ISUZU CARRO CHINO 4JB1	1	91.48%	3426
IT855	DISCO EMBRAGUE 12X14 ISUZU NPR	1	91.51%	3427
IT861	CRUCETA 57X144 SEXT TWN	1	91.54%	3428
IT864	RETENES VARIAS APLICACIONES 230100N	1	91.56%	3429
IT866	RODAJE CAJA 30X80X21MM	1	91.59%	3430
IT867	RODAJE MITS LANCER 40x74x 3336	1	91.62%	3431
IT876	CABLE DE BUJIA TOY 4E5E JAPAN	1	91.64%	3432
IT881	RETEN CIGÜEÑAL POST TOY 1C-2C-3C NK0169	1	91.67%	3433
IT889	BRONCE CAJA NISSAN CIVILLIAN FD35	1	91.70%	3434
IT891	RODAJE ALTERNADOR 15X35X13MM	1	91.72%	3435
IT898	AMORTIGUADOR CHEVROLET SAIL AVEO DELT R	1	91.75%	3436
IT904	PLATO EMBRAG KIA K2700-HYUNDAI 9'12	1	91.78%	3437
IT908	COLLARIN EMBRAG FOTON CARRO CHINO 53X835X21 PLANO	1	91.80%	3438
IT909	COLLARIN EMBRAG JAC CARRO CHINO 53X835X22 CONICO	1	91.83%	3439
IT911	CRUCETA 62 X 149 MM SAF	1	91.86%	3440
IT913	CABLE BUJIAS TOY 18R	1	91.88%	3441
IT923	RETENES VARIAS APLICACIONES AC1708E	1	91.91%	3442
IT925	SOPORTE CARDAN TOY HILUX 1KD-2KD REFORZADO	1	91.94%	3443
IT926	SOPORTE CARDAN NISSAN 720	1	91.96%	3444
IT930	SOPORTE CARDAN L200	1	91.99%	3445
IT936	SOPORTE CARDAN YUEJIN 50MM CARRO CHINO	1	92.02%	3446
IT940	CABLE DE ACELERADOR TOY 4E-5E	1	92.04%	3447
IT947	PASTILLAS DE FRENO KIA PRIDE , MAZDA	1	92.07%	3448
IT948	PASTILLA DE FRENO MITSUBISHI ECLIPSE, LANCER	1	92.10%	3449
IT949	PASTILLA DE FRENO SANTA FE	1	92.12%	3450
IT952	RETENES VARIAS APLICACIONES AE2365E	1	92.15%	3451
IT955	FILTRO DE AIRE TOYOTA HILUX Y RUNNER	1	92.18%	3452
IT957	AMORTIGUADOR VARIOS MODELOS	1	92.20%	3453
IT959	BOBINA DE ENCENDIDO HYUNDAI ACCENT RIO 2010	1	92.23%	3454
IT960	CABLE BUJIAS KIA RIO ACCET NEW	1	92.26%	3455
IT967	ABRAZADERAS 12	1	92.28%	3456
IT969	ABRAZADERAS 1 116	1	92.31%	3457
IT970	ABRAZADERAS 1 34	1	92.34%	3458
IT976	RODAJE RUEDA POST SUBARU LEGACY 38X65X4852	1	92.36%	3459
IT980	FAJA 11AV1450	1	92.39%	3460
IT982	FAJA DENTADA	1	92.42%	3461
IT983	RODAJE ALTERNADOR 10X30X11MM	1	92.44%	3462
IT990	RODAJES ALTERNADOR 15 X 32 X 11	1	92.47%	3463
IT1004	RODAJES ALTERNADOR 8 X 22 X 11	1	92.50%	3464
IT1005	RODAJES ALTERNADOR 8 X 23 X 11	1	92.52%	3465
IT1011	TAPA GRASERA ASIA COSMOS 815MM	1	92.55%	3466
IT1012	TAPA GRASERA MITSUBISHI 91MM	1	92.58%	3467
IT1020	VACIO HYUNDAI 99 2PERNOS	1	92.60%	3468
IT1024	VACIO DE FRENO 9 2PER TOY COROLLA	1	92.63%	3469
IT1027	VACIO DE FRENO 9 2PER TOY YARIS	1	92.66%	3470
IT1039	ROTULA SUPERIOR L200300 17X14	1	92.68%	3471
IT1042	PASTILLAS DE FRENO APVOG	1	92.71%	3472
IT1044	BUJIA ENCENDIDO 58 I ELECTR	1	92.74%	3473
IT1045	ZAPATA DE FRENO TOYOTA COROLLA	1	92.76%	3474
IT1047	ZAPATAS VAN APV JGO	1	92.79%	3475
IT1048	BOCAMAZA DELT DAEWOO MAGNUS 06'...	1	92.82%	3476
IT1051	BOCINA DE TRAPECIO 125X435	1	92.84%	3477
IT1052	BOCINA DE TRAPECIO 12X46	1	92.87%	3478
IT1058	BOCINA DE TRAPECIO 13X485	1	92.90%	3479
IT1059	BOCINA DE TRAPECIO 13X595	1	92.92%	3480
IT1061	BOCINA DE TRAPECIO 165X345	1	92.95%	3481
IT1062	BOCINA DE TRAPECIO 165X40	1	92.98%	3482
IT1063	BOCINA DE TRAPECIO 165X485	1	93.00%	3483
IT1076	BOCINA DE TRAPECIO 21X37	1	93.03%	3484
IT1081	BOCINA DE TRAPECIO 22X38	1	93.06%	3485
IT1082	BOCINA DE TRAPECIO 22X42	1	93.08%	3486
IT1089	RETEN BP-5752 E	1	93.11%	3487
IT1098	DISCO FRENO HY H1 12.6 HUECOS	1	93.14%	3488
IT1099	RONDANA TIMON NISSAN 720	1	93.16%	3489
IT1112	SOPORTE MOTOR F600 CAMIONETA	1	93.19%	3490
IT1113	SOPORTE MOTOR D500 POS CPERNO	1	93.22%	3491
IT1117	SOPORTE CAJA TOY COROLLA 1C 88'...92'	1	93.24%	3492
IT1119	SOPORTE MOTOR TOY HIACE GASOLINERO L	1	93.27%	3493
IT1122	SOPORTE MOTOR URVAN NISSAN GASOLINERO	1	93.30%	3494
IT1125	SOPORTE CAJA NISSAN TD27	1	93.32%	3495
IT1130	SOPORTE MOTOR DATSUN STANZA	1	93.35%	3496
IT1134	SOPORTE MOTOR TOY HIACE 2L-3L	1	93.38%	3497

IT1137	SOPORTE MOTOR TOY COROLLA L	1	93.40%	3498
IT1140	SOPORTE CAJA TOY	1	93.43%	3499
IT1141	SOPORTE MOTOR TOY GASOLINERO	1	93.46%	3500
IT1146	SOPORTE CAJA NISSAN CONDOR FD6	1	93.48%	3501
IT1149	SOPORTE MOTOR NISSAN SUNNY	1	93.51%	3502
IT1155	SOPORTE CAJA TOY HILUX SIMPLE	1	93.54%	3503
IT1167	SOPORTE MOTOR NISSAN FIERA POST Z-20	1	93.56%	3504
IT1169	TAPA RADIADOR GRANDE	1	93.59%	3505
IT1170	SOPORTE MOTOR TOY COROLLA 2C	1	93.62%	3506
IT1177	SOPORTE NISS Q 615 ALUMINIO DELT	1	93.64%	3507
IT1180	CABLE FRENO MANO DELT COROLLA	1	93.67%	3508
IT1182	TERMINAL KIA PICANTO 2014 LH Y RH	1	93.70%	3509
IT1183	SILICONA GRIS	1	93.72%	3510
IT1188	CARDANCITO DE TIMON VOLVO	1	93.75%	3511
IT1189	CASTILLO COMPLETO TOY HIACE 5L	1	93.78%	3512
IT1190	METAL DE BIELA NISSAN L16-L18 025 050 150	1	93.81%	3513
IT1196	METAL DE BIELA HONDA EE 075	1	93.83%	3514
IT1200	METAL DE BIELA NISSAN E13,E15 050	1	93.86%	3515
IT1204	METAL DE BIELA TOY 1S-2S-3S STD025	1	93.89%	3516
IT1208	METAL DE BIELA TOY 2A-3A 075	1	93.91%	3517
IT1211	METAL DE BIELA TOY 1C-2C STD025	1	93.94%	3518
IT1216	METAL DE BIELA ISUZU 4FC STD	1	93.97%	3519
IT1219	METAL DE BIELA NISSAN FD6 025050	1	93.99%	3520
IT1221	TERMINAL LARGO KIA PICANTO i10 LR	1	94.02%	3521
IT1226	ROTULA INF NISS FRONTIER 4X4 CTUERCA 40160-2S601	1	94.05%	3522
IT1228	CAÑA BOBINA NISSAN TIIDA	1	94.07%	3523
IT1229	CONMUTADOR TOYOTA HILUX	1	94.10%	3524
IT1231	CONMUTADOR TOYOTA 6R	1	94.13%	3525
IT1232	CUELLO DE CIGÜEÑAL TOPES DE BANCADA CARRO AMERICANO	1	94.15%	3526
IT1233	PASTILLAS FRENO MITS L200 NEW	1	94.18%	3527
IT1234	PASTILLAS FRENO SUZUKI ALTO	1	94.21%	3528
IT1238	TERMINAL KIA TRADE R MAZDA	1	94.23%	3529
IT1239	TERMINAL 14 X 17 HILO KORANDO	1	94.26%	3530
IT1241	TERMINAL NISS FRONTIERXTRAIL 4X4 LH	1	94.29%	3531
IT1247	ESTABILIZADOR HYUNDAI ACC	1	94.31%	3532
IT1249	CORNETA DE TRES DE 12 V MUSICAL	1	94.34%	3533
IT1253	TANQUE DE RESERVA UNIVERSAL TWN	1	94.37%	3534
IT1254	TANQUE DE RESERVA NISS FIERA D21 TWN	1	94.39%	3535
IT1263	TERMINAL SSANGYONG ACTYON	1	94.42%	3536
IT1265	ESTABILIZADOR MITS PAJERO MONTERO	1	94.45%	3537
IT1268	TANQUE DE RESERVA NISS B12-B13 TWN	1	94.47%	3538
IT1272	CINTURON SEGURIDAD 2 PUNTAS	1	94.50%	3539
IT1280	CONECTORES 8 PINES HEMBRA	1	94.53%	3540
IT1282	BUJIAS PRECALENTADORAS CD17 12V	1	94.55%	3541
IT1286	BUJIAS PRECALENTADORAS MITS L200 - 4D56 12V	1	94.58%	3542
IT1290	CRUCETA 50 X 164	1	94.61%	3543
IT1294	RACK 16X14 NISSCARAVAN TD27 HFINO	1	94.63%	3544
IT1300	COLLARIN EMBRAG 52MM PLANO	1	94.66%	3545
IT1309	PLATO EMBRAG TOY HILUX IGD-2GD 11 REF	1	94.69%	3546
IT1310	CREMALLERA VOLANTE CARRO CHINO 128D	1	94.71%	3547
IT1311	NISSAN AD WAGON YII NEW 22X22X52MM	1	94.74%	3548
IT1313	PUNTA PALIER 23X19X48 NISSAN MARCH	1	94.77%	3549
IT1314	MITSUB LIBERO 26X23X43MM	1	94.79%	3550
IT1315	30X33X69MM	1	94.82%	3551
IT1316	CABLE VELOCIMETRO TOYOTA HILUX 180 MTS	1	94.85%	3552
IT1324	TAPA DISTRIBUCIÓN NISSAN Z20	1	94.87%	3553
IT1327	PASTILLA DE FRENO TOYOTA COROLLA	1	94.90%	3554
IT1328	PASTILLA FRENO TOYOTA HIACE -HILUX 2L	1	94.93%	3555
IT1330	ZAPATA DE FRENO NISSAN NAVARA ORIGINAL	1	94.95%	3556
IT1333	PASTILLAS FRENO HY SONATA-ELANTRA	1	94.98%	3557
IT1351	RODAJE SUZUKI VALENO 35X62X31	1	95.01%	3558
IT1356	RODAJE TOYONISS ISUZU 35X72X3133	1	95.03%	3559
IT1361	RODAJE TOY TERCEL 38X71X3033	1	95.06%	3560
IT1374	RODAJE RUEDA HY SONATA DELT 45 X 84 X 3941	1	95.09%	3561
IT1385	TAPA DISTRIBUCIÓN TOYOTA HILUX 22 R	1	95.11%	3562
IT1394	BRONCE NISSAN FD6	1	95.14%	3563
IT1398	BRONCE MITSUBISHI	1	95.17%	3564
IT1404	BRONCE NISSAN SD22 - SD 25	1	95.19%	3565
IT1405	BRONCE NISSAN TD27 720	1	95.22%	3566

IT608	RACK 16 X 16 HYUNDAI SONATA	1	89.56%	3354
IT609	RACK 19X14 KIA PICANTO 2012...	1	89.59%	3355
IT610	RACK 18X14 HYUNDAI GRAND STAREX 10'14	1	89.61%	3356
IT612	CRUCETA 32X92 SEXT TWN	1	89.64%	3357
IT614	RODAJE	1	89.67%	3358
IT619	PASTILLA DE FRENO STAREX H100	1	89.69%	3359
IT623	CALIPER HUNDAI H1 L	1	89.72%	3360
IT624	CALIPER HUNDAI H1 R	1	89.75%	3361
IT629	BOMBIN DE FRENO HYUNDAI EXCEL	1	89.77%	3362
IT633	BOMBIN DE FRENO POST HD78 35T BLANCOCPURGRH	1	89.80%	3363
IT637	COLLARIN EMBRAGUE MITS CANTER	1	89.83%	3364
IT638	COLLARIN EMBRAG HILUX 1KD 2KD	1	89.85%	3365
IT640	VACIO DE FRENO 9 2PER KIA PICANTO	1	89.88%	3366
IT644	FRENO MOTOR 5 TON GRANDE	1	89.91%	3367
IT650	BOCAMAZA DELT NISS URVAN NV350 50M TECHO ALTO	1	89.93%	3368
IT653	RESORTE AMORTIGUADOR FORD MUSTANG GT 05-09 POST	1	89.96%	3369
IT654	RETENES VARIAS APLICACIONES NOK	1	89.99%	3370
IT660	RODAJE 40X68X15MM	1	90.01%	3371
IT664	RODAJE CONICO 65 X 100 X 18	1	90.04%	3372
IT668	AMORTIGUADOR DAEWOO RACER BOTELLA	1	90.07%	3373
IT669	RODAJE 9X18X6MM	1	90.09%	3374
IT672	RODAJE 9X24X7MM	1	90.12%	3375
IT679	COLLARIN EMBRAGTOY COROLLA 2C 4X4	1	90.15%	3376
IT683	RADIADOR	1	90.17%	3377
IT689	RODAJE CONICO 15 X 35 X 11	1	90.20%	3378
IT692	RODAJE 25X52X15MM	1	90.23%	3379
IT693	RODAJE CONICO 25 X 52 X 15	1	90.25%	3380
IT694	RODAJE CONICO 30 X 62 X 16	1	90.28%	3381
IT700	RODAJE CONICO 15 X 86 X 19	1	90.31%	3382
IT702	RODAJE 50X90X20MM	1	90.33%	3383
IT705	RODAJE CONICO 85 X 150 X 28	1	90.36%	3384
IT706	RODAJE CONICO 95 X 150 X 28	1	90.39%	3385
IT707	RODAJE CONICO 95 X 170 X 32	1	90.41%	3386
IT710	RODAJES 9 X 26 X 8	1	90.44%	3387
IT713	COLLARIN EMBRAG CARRO CHINO	1	90.47%	3388
IT721	RODAJE 28 X 68 X 18	1	90.49%	3389
IT724	RODAJE CONICO 45 X 15 M	1	90.52%	3390
IT729	RODAJE CAJA 25 X 62 X 18	1	90.55%	3391
IT740	RODAJE 50X115X27	1	90.57%	3392
IT745	RESORTE AMORTIGUADOR MAZDA 626 POST 1995	1	90.60%	3393
IT750	TERMO SWITCH TOYOTA 1S	1	90.63%	3394
IT752	CABLE CAPOT NISSAN - DATSUN 620	1	90.65%	3395
IT759	RETENES VARIAS APLICACIONES 174230N	1	90.68%	3396
IT762	COLLARIN EMBRAG FOTON - FAW - YUEJIN	1	90.71%	3397
IT764	RETEN RUEDA DELT MITS 68X90X12MM NK0146	1	90.73%	3398
IT765	RODAJE 12X24X6MM	1	90.76%	3399
IT776	MIXTO EMBRAGUE VARIOS 70MM	1	90.79%	3400
IT779	ALTERNADOR DELANTERO DAEWOO TICO-CHERRY QQR	1	90.81%	3401
IT781	AMORTIGUADOR DELANTERO HYUNDAI EXCEL RL	1	90.84%	3402
IT782	BOCAMAZA DELT HILUX 1GD-2GD	1	90.87%	3403
IT786	RETEN RUEDA DELT MITS CANTER 70X115X1017	1	90.89%	3404
IT791	RETEN RUEDA DELT TOY 1KD2KD 73X89598X7158MM	1	90.92%	3405
IT793	PASTILLA DE FRENO MITSUBISHI DAIHATSU	1	90.95%	3406
IT794	CABLE BUJIAS HYUNDAI	1	90.97%	3407
IT795	CRUCETA CARDAN	1	91.00%	3408
IT796	PASTILLA DE FRENO NISSAN SUNNY - SENTRA	1	91.03%	3409
IT799	RODAJE RUEDA FOTON -DONGFENG 65 X 110M 33113	1	91.05%	3410
IT801	CABLE ACELERADOR TOYOTA COROLLA 1C-2C	1	91.08%	3411
IT803	DEFLECTOR Ó LAINA RUSTER D-800	1	91.11%	3412
IT807	RETEN ALTERNADOR NISSAN 3101 8 X 19 X 64	1	91.13%	3413
IT808	EJE LARGO F600	1	91.16%	3414
IT815	CREMALLERA LUNA HY ACCENT 95'...19 R	1	91.19%	3415
IT817	BOYA TANQUE DE COMBUSTIBLE TOY HILUX U160 2KD	1	91.21%	3416
IT820	CABLE DE VELOCIMETRO TOY UNIV 145MTS	1	91.24%	3417
IT831	RETEN CIGÜEÑAL POST TOY 2L-3L NK0166	1	91.27%	3418
IT839	RETEN CIGÜEÑAL POST NISS TD27	1	91.30%	3419
IT842	RODAJE CARDAN D300 35X72X	1	91.32%	3420
IT843	SOPORTE CARDAN D300- F600 35MM USA	1	91.35%	3421
IT844	RODAJE CONICO 39 X 80 X 2128	1	91.38%	3422
IT845	PASTILLA DE FRENO SUZUKI SWIFS 2006	1	91.40%	3423
IT846	RODAJE CONICO 40 X 80 X 2127	1	91.43%	3424
IT848	RODAJE CONICO 59 X 57 X 28	1	91.46%	3425



IT303	ROTULA TOY CAMRY VISTA BASTAGO 16	1	87.53%	3278
IT304	ROTULA TOY CAMRY VISTA 91	1	87.56%	3279
IT309	ROTULA SUP TOY HIACE-HILUX 84'...98"	1	87.58%	3280
IT310	ROTULA SUP TOY COASTER 3B	1	87.61%	3281
IT314	BRONCE CAJA 3 PIEZAS 2DA Y3RA HYUNDAI MIGHTY	1	87.64%	3282
IT321	RODAJE TOYMARK II 43X80 4550	1	87.66%	3283
IT323	RODAJE AGUJA 43X30X44	1	87.69%	3284
IT326	PASTILLAS FRENO RENAULT SCENIC ORIGINAL	1	87.72%	3285
IT328	ZAPATA DE FRENO NISSAN DONG FENG	1	87.74%	3286
IT332	BOMBIN FRENO NISSAN FRONTIER 1516	1	87.77%	3287
IT333	BOMBIN FRENO NISSAN 78	1	87.80%	3288
IT335	BOMBIN DE FRENO POST NISSAN SENTRA B13 58	1	87.82%	3289
IT339	SERVO NISSAN CONDOR FEG	1	87.85%	3290
IT342	CHUCK DE AIRE 516	1	87.88%	3291
IT345	VACIO DE FRENO 9 3PER TOY COROLLA	1	87.90%	3292
IT356	TERMINAL TOY HIACE ANT	1	87.93%	3293
IT366	TERMINAL TOYOTA HIACE 3L RACK 17M	1	87.96%	3294
IT370	TERMINAL TOYOTA PRADO	1	87.98%	3295
IT375	TRAPECIO DELANT CROTULA GM DAEWOO	1	88.01%	3296
IT379	TERMINAL TOY HILUX PICKUP 92'...98' LARGO	1	88.04%	3297
IT382	TERMINAL TOY CAMRY ESTIMA 00...03	1	88.06%	3298
IT384	RACK 14X14 UNIVERSAL TOYCOROLLA YARISVARIOS	1	88.09%	3299
IT386	RACK 14X15 TOY HIACE 5L JAPAN	1	88.12%	3300
IT387	AMORTIGUADOR DIRECCION TOYOTA HILUX TERMINAL PUNTA	1	88.14%	3301
IT394	CABLE FRENO DE MANO TOYOTA HIACE 3X - 4Y L	1	88.17%	3302
IT395	BOCINA DE BIELA RECTA 34MM X 37MM	1	88.20%	3303
IT400	KIT SERVO TOY CAMELL 8 4H	1	88.22%	3304
IT403	VACIO NISS SENTRA 8 2 PERNOS DELGADO 65X85 MM	1	88.25%	3305
IT408	BOMBIN DE FRENO POSTTOYOTA COROLLA 1116 RH	1	88.28%	3306
IT411	BOMBIN DE FRENO TOYOTA HILUX 1316	1	88.30%	3307
IT413	BOMBIN DE FRENO DAIHATSU	1	88.33%	3308
IT417	RETENES VARIOS	1	88.36%	3309
IT420	TERMINAL NISSAN B14-B15 14MM RACK	1	88.38%	3310
IT421	AMORTIGUADOR DELT TOY COROLLA GASOLINERO LH	1	88.41%	3311
IT424	AMORTIGUADOR TOYOTA CORONA DEL LH	1	88.44%	3312
IT426	TERMINAL NISSAN B12-B13 12MM RACK	1	88.46%	3313
IT429	TERMINAL NISSAN DATSUN 720 CMTA LARGO	1	88.49%	3314
IT430	RACK NISSAN URBAN 14 X20 20 X 20	1	88.52%	3315
IT431	TERMINAL NISS FRONTIER 4X2 LARGO	1	88.54%	3316
IT438	AMORTIGUADOR 13 14 X 21 14 OO CANTERCOASTER HILUX NISSAN	1	88.57%	3317
IT440	RODAJE CONICO 35 X 65 M	1	88.60%	3318
IT441	TERMINAL NISSAN JUNIOR LARGO L	1	88.62%	3319
IT449	SOPORTE AMORT TOY PROBOX YARIS DELT	1	88.65%	3320
IT453	SOPORTE AMORT TOY TERCEL 4P DELT	1	88.68%	3321
IT454	SOPORTE AMORT TOY CALDINA	1	88.70%	3322
IT456	SOPORTE AMORTIGUADOR TOY YARIS-PROBOX	1	88.73%	3323
IT466	TERMINAL DATSUN STANZA	1	88.76%	3324
IT468	BOCINA INF MED TOY HILUX 1GD-2GD	1	88.79%	3325
IT469	BOCINA TOYOTA INF COROLLA	1	88.81%	3326
IT473	BOCINA TRAPECIO INF TOY HILUX 2KD1KD GRANDE	1	88.84%	3327
IT479	BOCINA DE TRAPECIO SUP TOYOTA 18R	1	88.87%	3328
IT490	COLLARIN EMBRAG NISSAN CD17GA13	1	88.89%	3329
IT494	SERVO DAEWOO ORIGINAL	1	88.92%	3330
IT499	CONDENSADOR DE TOYOTA 1 CABLE	1	88.95%	3331
IT500	CONDENSADOR DE TOYOTA 2 CABLES	1	88.97%	3332
IT504	RODAJE NISS POST FRONTIER 42X80X38	1	89.00%	3333
IT508	TAPA DE DISTRIBUIDOR DODGE 6C	1	89.03%	3334
IT517	COLLARIN TOY YARIS	1	89.05%	3335
IT524	DISCO FRENO HYUNDAI ELANTRA 912 4H	1	89.08%	3336
IT530	RODAJE CONICO 25 X 52 X 21	1	89.11%	3337
IT533	ESTABILIZADOR NISSAN B13 DELT	1	89.13%	3338
IT534	AMORTIGUADOR KIA PICANTO DELT L	1	89.16%	3339
IT536	AMORTIGUADOR DELANTERO HYUNDAI ACCENT KIA RIO 05 R	1	89.19%	3340
IT542	ESTABILIZADOR ii0- KIA PICANTO 13'RH	1	89.21%	3341
IT543	ESTABILIZADOR KIA RIO ACCENT LYR	1	89.24%	3342
IT544	ESTABILIZADOR CREDOS KIA R	1	89.27%	3343
IT550	RETEN RUEDA DELT NISSAN TD27-URVAN 54X7580X1218MM	1	89.29%	3344
IT556	BARRA ESTAB TRAPECIO POST TUCSON-SPORTAGE	1	89.32%	3345
IT558	AMORTIGUADOR NISSAN SUNNY B12 POST RH	1	89.35%	3346
IT562	RODAJE CONICO 60M	1	89.37%	3347
IT565	AMORTIGUADOR 13 OP FRONTIER ORIGINAL	1	89.40%	3348
IT572	ESTABILIZADOR NISSAN NAVARA	1	89.43%	3349
IT583	TERMINAL KIA PICANTO 2012 LH Y RH	1	89.45%	3350
IT584	TERMINAL KIA PICANTO 12 LR	1	89.48%	3351
IT596	TERMINAL HYUNDAI HD7278 ORIGINAL	1	89.51%	3352
IT603	RETEN RUEDA DELT TOY COROLLA 56X73X8125MM	1	89.53%	3353

IT2097	ESTABILIZADOR CREDOS FRTL	2	85.34%	3196
IT2099	MONZA - CAVALIER	2	85.39%	3198
IT2101	PUNTA PALIER CHEVROLET SAIL 22 X 22 X 52 CABS	2	85.45%	3200
IT2112	TEMPLADOR TOYOTA CHICO	2	85.50%	3202
IT2116	TEMPLADOR CD17 GRANDE	2	85.55%	3204
IT2121	SOLENOIDE MERCEDEZ BENZFIATCUMMINS	2	85.61%	3206
IT2122	SOLENOIDE PERKINS LUCAS	2	85.66%	3208
IT2125	AMORTIGUADOR 17 12 OP TOY COASTER	2	85.71%	3210
IT4	BOMBA DE AGUA NISSAN YDZZ	1	85.74%	3211
IT7	EJE LATERAL HYUNDAI MIGHTY 25T 78CM	1	85.77%	3212
IT12	ROTULA SUP HY STAREX-GRACE-H100 PELOTITA	1	85.79%	3213
IT19	KIT SATELITES MITSUBISHI CANTER	1	85.82%	3214
IT20	BARRA DE TORCION DATSUN- NISSAN 825MM	1	85.85%	3215
IT30	TRAPECIO INF NISS FRONTIER D22-XTERRA 4X4 NEW LH	1	85.87%	3216
IT34	RESORTE DELANTERO NISSAN AD 4X4	1	85.90%	3217
IT38	JUEGOS PINES 38M-B-42M	1	85.93%	3218
IT41	CRUCETA MIXTA 22 X 74 SF	1	85.95%	3219
IT43	REGULADOR FRENO CARRO AMERICANO	1	85.98%	3220
IT46	AMORTIGUADOR DELANTERO NISSAN B 13 RH	1	86.01%	3221
IT48	ROTULA SUP HY SONATAKIA OPTIMA	1	86.03%	3222
IT49	PERNO DE TRAPECIO TD27 355MM JAPAN	1	86.06%	3223
IT62	BOCAMAZA DELT TOY HIACE 5L	1	86.09%	3224
IT65	CRUCETA 30 X 80 SAF	1	86.11%	3225
IT81	PINES Y BOCINAS 28MM BOC 34MM MITS CANTER	1	86.14%	3226
IT99	PASTILLAS DE FRENO NISSAN AD	1	86.17%	3227
IT112	RODAJE CONICO	1	86.19%	3228
IT113	ZAPATA DE FRENO KIA - MAZDA	1	86.22%	3229
IT115	AMORTIGUADOR 24 OP	1	86.25%	3230
IT119	RODAJE CONICO 41M X 86M	1	86.28%	3231
IT121	RODAJE RUEDA DELT NISS B13-ADCALDINA 38X74X3336	1	86.30%	3232
IT123	RETEN DE EJE DE LEVAS TOY IC-2C NK0084	1	86.33%	3233
IT124	RETEN COLA CAJA TOY 38X58X11MM	1	86.36%	3234
IT128	RETENES VARIAS APLICACIONES 39 X 504 X 85 MM	1	86.38%	3235
IT130	RETENES VARIOS 396 X 52 X 1012	1	86.41%	3236
IT131	ALTERNADOR DELANTERO HONDA CIVIC 98...L	1	86.44%	3237
IT138	COPA DE PALIER INT NISSAN NP300 FRONTIER 30*35*46	1	86.46%	3238
IT139	RODAJE CONICO 51 X 113	1	86.49%	3239
IT148	RETENES VARIAS APLICACIONES 40 X 52 X7	1	86.52%	3240
IT149	RETENES VARIAS APLICACIONES 40 X 52 X8	1	86.54%	3241
IT157	MUÑON R DATSUN 620	1	86.57%	3242
IT158	BOCAMAZA NISSAN	1	86.60%	3243
IT159	RODAJE TOPE MUÑON	1	86.62%	3244
IT160	PINES Y BOCINAS 25MM NISSAN CIVILAN	1	86.65%	3245
IT163	ROTULA NISSAN VANELT RL	1	86.68%	3246
IT165	RODAJE 60 X 21	1	86.70%	3247
IT167	RODAJE CHRISTER NEON 40X76X33	1	86.73%	3248
IT173	ROTULA INF NISSAN VERSA-MARCH 16X35MM	1	86.76%	3249
IT176	ROTULA NISSAN 720 - FIERA R	1	86.78%	3250
IT182	PUNTA CARDAN SCANIA	1	86.81%	3251
IT190	RODAJE NISSAN SENTRAL AD 38X74X3336	1	86.84%	3252
IT192	RODAJE SONATA 90 X 80 X 3436	1	86.86%	3253
IT194	COLLARIN COASTER	1	86.89%	3254
IT196	RODAJE CAJA 40 X 90 X 25 CS	1	86.92%	3255
IT209	RETENES VARIAS APLICACIONES 41 X 563 X 7	1	86.94%	3256
IT211	RETENES VARIOS 413 X 5395 X 64	1	86.97%	3257
IT216	PASTILLAS DE FRENO NISSAN FIERA	1	87.00%	3258
IT221	PASTILLAS FRENO NISS NAVARA	1	87.02%	3259
IT237	PLATO EMBRAG HYTUCSON-KIA SPORTAG 9'14 ALTO	1	87.05%	3260
IT239	PLANETARIO CORONA TOY HIACE HILUX	1	87.08%	3261
IT241	COLLARIN EMBRAG KIA K 2700	1	87.10%	3262
IT242	COLLARIN KIA PICANTO	1	87.13%	3263
IT244	COLLARIN SONATA	1	87.16%	3264
IT248	COLLARIN K-2700	1	87.18%	3265
IT262	RETEN RUEDA POSTERIOR CAMIÓN JAC 165 X 186 X 14	1	87.21%	3266
IT266	TAMBOR FRENO POSTTOYOTA YARIS 4HCOS	1	87.24%	3267
IT270	RODAJE RUEDA POST TOY HILUX 1GD2GD 2016' 42X82X40	1	87.26%	3268
IT272	RETENES 43 X 50 X 9	1	87.29%	3269
IT273	RETENES VARIAS APLICACIONES 43 X 52 X 103	1	87.32%	3270
IT274	RETENES VARIAS APLICACIONES 43 X 52 X 108	1	87.34%	3271
IT284	ROTULA SUP TOY HILUX 1KD 2KD CCR	1	87.37%	3272
IT287	ROTULA TOY HILUX 1KD-2KD INF	1	87.40%	3273
IT291	ROTULA TOYOTA COROLLA 2C	1	87.42%	3274
IT292	ROTULA INF TOY CORONA 18R	1	87.45%	3275
IT295	ROTULA INF TOYOTA COROLLACORONA 87	1	87.48%	3276
IT301	ROTULA INF TOY CROWN 3PERN	1	87.50%	3277

IT1412	BRONCE NISSAN UDFE 6 CHICO	2	77.01%	2884
IT1415	BRONCE FD 35	2	77.06%	2886
IT1418	BRONCE ASIA COMBI	2	77.12%	2888
IT1420	BUJIA 58 ROSCA DELGADA CHEV SAILSUZUKI ALTO 3932	2	77.17%	2890
IT1426	SEVADOR UNIVERSAL	2	77.22%	2892
IT1431	SEVADOR NISSAN NAVARA	2	77.28%	2894
IT1435	GUARDAPOLVO PALIER EXT TOY HILUX 2KD-1KD	2	77.33%	2896
IT1439	CHAPA CAMBIO LUZ DE PIE	2	77.38%	2898
IT1441	DISCO EMBRAGUE 8 12X20	2	77.44%	2900
IT1444	DISCO EMBRAGUE TOY HILUX 2KD REF 1014X21	2	77.49%	2902
IT1445	DISCO EMBRAGUE 11X21 TOYOTA 1KD	2	77.54%	2904
IT1452	DISCO EMBRAGUE TOY PRADO-DYNA 12X14 32 INT	2	77.60%	2906
IT1453	DISCO EMBRAGUE TOY HIACE 3L-5L REF 914X21	2	77.65%	2908
IT1462	KIT COMPLETO DAEWOO TICO 634X18	2	77.70%	2910
IT1473	BAY PASS TOY COROLLA GASOLINERO 1	2	77.76%	2912
IT1474	AMORTIGUADOR DELANTERO NISS NP300 FRONTIER LHRH	2	77.81%	2914
IT1480	SOPORTE CARDAN CARRO CHINO 50M	2	77.86%	2916
IT1485	RODAJE POLIN 32X61X26	2	77.92%	2918
IT1493	GUARDAPOLVO PALIER INT SAIL-SUZUKI-VARIOS	2	77.97%	2920
IT1504	TERMINAL FORD MUSTANG-GRANADA LHRH	2	78.02%	2922
IT1505	TERMINALES SUZUKI APV	2	78.08%	2924
IT1507	TERMINAL DODGE DAR COROLLA HOMY L	2	78.13%	2926
IT1513	AMORTIGUADOR DELHYUNDAI ACCENT L	2	78.18%	2928
IT1514	AMORTIGUADOR DELHYUNDAI ACCENT R	2	78.24%	2930
IT1517	PASTILLAS FRENO TOY HIACE 3L-5L	2	78.29%	2932
IT1521	PASTILLA FRENO SUZUKI VAN PRESTO APV	2	78.34%	2934
IT1522	BAY PAS HYUNDAI EXCEL 38	2	78.40%	2936
IT1526	RODAJE FOR SPLORE POST 47X85X45	2	78.45%	2938
IT1529	ASPA VENTILADOR HYUNDAI H1	2	78.50%	2940
IT1531	RODAJE RUEDA DELT KIA PICANTO 35X66X35	2	78.56%	2942
IT1540	PUNTA PALIER NISS ADVAN CD17 NI-020 25X22X55	2	78.61%	2944
IT1542	PUNTA PALIER 26X22X56 TOY TERCEL EL50 TO-029	2	78.66%	2946
IT1543	PUNTA PALIER TOY COROLLA GAS TO-014 26X23X56	2	78.72%	2948
IT1544	PALIER TO-29 26 X 22 X 56	2	78.77%	2950
IT1547	PUNTA PALIER NISS CD20 NI-022 25X23X55	2	78.83%	2952
IT1551	PUNTA PALIER KIA RIOACCENT CON ABS	2	78.88%	2954
IT1553	DISCO FRENO 11 34 6 HUECOS	2	78.93%	2956
IT1555	FILTRO DE GASOLINA UNIVERSAL	2	78.99%	2958
IT1558	BOBINA DE ENCENDIDO Q613-15	2	79.04%	2960
IT1559	FILTRO DE AIRE MODACOPLAR	2	79.09%	2962
IT1566	ASPA VENTILADOR NISSNAVARA	2	79.15%	2964
IT1573	CARBONES ARRANCADOR DATSUN	2	79.20%	2966
IT1576	MANGUERA FRENO VOLKS HM 40 CM	2	79.25%	2968
IT1579	MANGUERA FRENO BMW 88 MH 50 CM	2	79.31%	2970
IT1583	MANGUERA FRENO TOY COASTER OH	2	79.36%	2972
IT1586	CARDAN DE CAJA CARRO CHINO	2	79.41%	2974
IT1589	TRAPECIO MINIVAN CHINO-HAFEI LH	2	79.47%	2976
IT1594	MANGUERA FLEXIBLE 1'12X1'12X30'	2	79.52%	2978
IT1600	AMORTIGUADOR DELT HYUNDAI H1 RH	2	79.57%	2980
IT1602	CRUCETA 27X92 SINT DODGE-FORD	2	79.63%	2982
IT1605	CRUCETA TIMON VOLVO	2	79.68%	2984
IT1606	CRUCETA 27 X 62 SAF	2	79.73%	2986
IT1614	PUNTA PALIER 25X20X49 NISSAN	2	79.79%	2988
IT1617	PLATO EMBRAG CHEVROLET CORSA ALTO 8	2	79.84%	2990
IT1618	KIT EMBRAG COMPLETO CHEV SAIL 8X18 VALEO	2	79.89%	2992
IT1621	KIT EMBRAGCOMPLETO CHEV SAIL 8X18 EXEDY	2	79.95%	2994
IT1632	TEMPLADOR MITS PAJERO	2	80.00%	2996
IT1638	CRUCETA 27X82 SEXT TOY-D300-UNIVERSAL JAPAN	2	80.05%	2998
IT1640	CRUCETA 27X82 SEXT TOY-D300-UNIVERSAL TWA	2	80.11%	3000
IT1641	CRUCETA 30X106 SEXT F600 ART TWN	2	80.16%	3002
IT1644	CRUCETA 238X62 SEXT HILMAN JAPAN	2	80.21%	3004
IT1645	CRUCETA FORD FALCON 253 X 66 SAD	2	80.27%	3006
IT1647	CRUCETA 22 X 63 SAF	2	80.32%	3008
IT1652	CRUCETA ISUZU 35 X 105 SAF	2	80.37%	3010
IT1666	CRUCETA MITS CANTER 32 X 102	2	80.43%	3012
IT1671	CRUCETA MITS CANTER	2	80.48%	3014
IT1673	CRUCETA 30X80 SEXT MITS CANTER TWN	2	80.53%	3016
IT1676	CRUCETA 25 X 78 SEXT	2	80.59%	3018
IT1678	CRUCETA 25 X 76	2	80.64%	3020
IT1679	CRUCETA 20X85 SINT MITS CANTER TWN	2	80.69%	3022
IT1691	CRUCETA 28X81 SINT MAZDA-KIA TWN	2	80.75%	3024
IT1694	CRUCETA 265X73 SINT MAZDA TWN	2	80.80%	3026
IT1698	CRUCETA 355 X 120 NISS CONDOR SAF	2	80.85%	3028
IT1703	CRUCETA 36 X 1154	2	80.91%	3030
IT1704	CRUCETA 30 X 86 SINT	2	80.96%	3032

IT1850	KIA PICANTO	1	98.00%	3670
IT1851	ZAPATA DE FRENO CHEVROLET N200	1	98.02%	3671
IT1858	RODAJE CONICO 108 X 159	1	98.05%	3672
IT1863	LAINAS DE CORONA D800 2P:71M X 116M4S:26M X 625M	1	98.08%	3673
IT1867	LAINAS CORONA MITS FUSO DOBCORONA 20 TON 2P:96X1425-	1	98.10%	3674
IT1869	LAINAS DE CORONA TOYOTA DINA2P:56M X 88M4S:21M X 46	1	98.13%	3675
IT1870	LAINAS CORONA TOY COASTER-DYNA 2P:555-4S:22X46	1	98.16%	3676
IT1872	LAINAS TOY HILUX 2P:42X70-2S:19X46	1	98.18%	3677
IT1874	LAINAS CORONA 2KD 2P:49X78-4S:225X455	1	98.21%	3678
IT1878	LAINAS DE CORONA NISSAN CONDOR 20022P:71M X 48M4S:27M X 60M	1	98.24%	3679
IT1879	LAINAS CORONA CANTER 2P:55X80-4S:27X60	1	98.26%	3680
IT1880	LAINAS DE CORONA MITS FUSO 2P:59MX86M 4S: 25MX45M	1	98.29%	3681
IT1881	LAINAS DE CORONA MITS HY 2P:60MX86M 4S: 23MX45M	1	98.32%	3682
IT1884	LAINAS DE CORONA ASIA COMBI 2P: 52MX70M 4S: 20MX46M	1	98.34%	3683
IT1890	LAINAS DE CORONA HY HD-62-65 2P: 55MX88M 4S:21MX44M	1	98.37%	3684
IT1893	LAINAS CORONA HINO 2P:67X102-4S:27X58	1	98.40%	3685
IT1907	LAINAS DE CORONA HOWO CHINO 2P:75MX95M 4S:31MX62M	1	98.42%	3686
IT1910	TEMPLADOR HYUNDAI SONATA	1	98.45%	3687
IT1915	BOMBIN EMBRAGUE VARIOS	1	98.48%	3688
IT1916	BUJIA 58 ROSCA LARGA HY ACCENTPICANTOKIA RIO 96569	1	98.50%	3689
IT1919	PISTA DE RODAJE 82X27MM	1	98.53%	3690
IT1922	RODAJE RUEDA POST TOY TERCEL 175X40MM	1	98.56%	3691
IT1924	RODAJE CONICO 19M X 45M	1	98.58%	3692
IT1927	PIÑON Y CORONA MITS FUSO MOD 39X8 22-22T CPILOTO	1	98.61%	3693
IT1928	PEDAL DE FRENO MITS FUSO COMPLETO	1	98.64%	3694
IT1939	MANGUERA CHEVROLET CORSA SUP	1	98.66%	3695
IT1940	MANGUERA DAEWOO CIELO SUP	1	98.69%	3696
IT1943	MANGUERA RADIADOR TOY PROBOX SUP	1	98.72%	3697
IT1946	VALVULAS MITSUBISHI 4D56	1	98.74%	3698
IT1948	PASTILLAS FRENO NISS SUNNY-WAGON	1	98.77%	3699
IT1949	PASTILLAS DE FRENO NISSAN AD B15	1	98.80%	3700
IT1952	PASTILLAS FRENO NISS CARAVAN FIERA	1	98.83%	3701
IT1960	PASTILLA DE FRENO NISSAN SENTRA	1	98.85%	3702
IT1962	BOMBIN EMBRAGUE MITS LANCERLIBERO 1316	1	98.88%	3703
IT1964	PASTILLA DE FRENO TOYOTA YARIS 05'...10	1	98.91%	3704
IT1969	PINES DE PISTON	1	98.93%	3705
IT1978	METAL DE PISTON MITSUBISHI	1	98.96%	3706
IT1983	ASPA VENTILADOR MITS FUSO 6D17 CINTERCULER 6 ALETAS	1	98.99%	3707
IT1987	GUIA DE VALVULA MITS 4D214D326DR5	1	99.01%	3708
IT1988	BASE PRE FILTRO FUSO	1	99.04%	3709
IT1992	PLATO EMBRAG MITS CANTER-HYUNDAI MIGHTY 11	1	99.07%	3710
IT1994	MANGUERA FRENO HEMBRA Y HEMBRA	1	99.09%	3711
IT1998	RODAJE 28 X 35 X 32	1	99.12%	3712
IT2004	PUNTA PALIER 25X28X66 MITS MONTERO-DELICA	1	99.15%	3713
IT2010	30X26X1315MM	1	99.17%	3714
IT2011	25X25X42MM	1	99.20%	3715
IT2014	TERMINAL FUSO NEW CAMELLOR	1	99.23%	3716
IT2016	LAINAS SATELITE FUSO 5TON	1	99.25%	3717
IT2024	RESORTE PEDAL UNIV ROJO	1	99.28%	3718
IT2028	BOCINA TRAPECIO MITS PAJERO L 200 INF	1	99.31%	3719
IT2029	CALIPER DE FRENO MITS L-200 DAKAR RH	1	99.33%	3720
IT2030	BOCAMAZA DELT MITS L200 NEW	1	99.36%	3721
IT2036	MANGUERA RADIADOR TOY HIACE 3L SUP	1	99.39%	3722
IT2037	MANGUERA RADIADOR NISS SUNNY E15 SUP	1	99.41%	3723
IT2038	MANGUERA RADIADOR NISSGA15 SUP	1	99.44%	3724
IT2039	PUNTA PALIER 27X23X56 NISSAN BLUEBIRD U12	1	99.47%	3725
IT2040	MITSUB DAKAR D22 28X27X56MM	1	99.49%	3726
IT2042	NISSAN BLUEBIRD V12 27X23X56MM	1	99.52%	3727
IT2056	CABLE BUJIAS DAEWOO RACER	1	99.55%	3728
IT2060	PLATINO NISSAN DATSUN VARIOS	1	99.57%	3729
IT2065	KIT EMBRAG NISS GA13 CD17 7 12 X18 EXEDY PLATO Y DISCO	1	99.60%	3730
IT2068	PLATO EMBRAG NISS TD27-URVAN 9'12	1	99.63%	3731
IT2069	PLATO EMBRAGUE TD27 9 12	1	99.65%	3732
IT2071	PLATO EMBRAGUE TD27 GUIA CHICA 9 12	1	99.68%	3733
IT2087	FILTRO DE AIRE KIA SEPHIA	1	99.71%	3734
IT2088	AMORTIGUADOR DELKIA RIOR	1	99.73%	3735
IT2090	PIÑON 27D 3ERA KIA PREGIO	1	99.76%	3736
IT2091	FILTRO DE AIRE PARA KIA K-2700	1	99.79%	3737
IT2098	TRAPECIO KIA SPORTAGE	1	99.81%	3738
IT2103	PUNTA PALIER 22X22X52 DAEWOO	1	99.84%	3739
IT2109	SOLENOIDE DE NISSAN LAUREL	1	99.87%	3740
IT2117	TERMOSTATO NISS CD 17LD2028	1	99.89%	3741
IT2119	TERMOSTATO TOY DAIHTSU HINO	1	99.92%	3742
IT2120	TERMOSTATO TOY DINA	1	99.95%	3743
IT2123	SOLENOIDE FIAT-LADA	1	99.97%	3744

IT263	TAMBOR DE FRENO TOY COROLLA	0	100.00%	3745
IT264	TAMBOR FRENO POST TOY HIACE 5L 09'...15' 6HCOS	0	100.00%	3745
IT265	TAMBOR FRENO POST TOY HIACE 5L 05'09' 6HCOS	0	100.00%	3745
IT267	BOCAMAZA DELT 4P CSENSOR	0	100.00%	3745
IT271	RODAJE FOR TAURUS	0	100.00%	3745
IT276	RETEN RUEDA POSTERIOR 127 X 146 X 10 NISSAN	0	100.00%	3745
IT278	RETENES VARIOS NJ 182	0	100.00%	3745
IT279	TAMBOR FRENO POST NISS SENTRA B15 4HCOS	0	100.00%	3745
IT282	RODAJE AGUJA 73 X 29 HD 72	0	100.00%	3745
IT289	ROTULA TOY TERCEL STARLET INF 14X10M	0	100.00%	3745
IT293	ROTULA INF TOY HIACE 2L-3L	0	100.00%	3745
IT294	ROTULA TOY COROLLA CARINA 83...87	0	100.00%	3745
IT296	ROTULA INF TOYHIACE 2L3L	0	100.00%	3745
IT299	ROTULA INF TOY HILUX 4X2 72'...82	0	100.00%	3745
IT302	ROTULA TOYOTA CROWN INF	0	100.00%	3745
IT305	ROTULA INF TOY HILUX 4X4 KOREA	0	100.00%	3745
IT312	ROTULA TOY HILUX 4X3	0	100.00%	3745
IT318	DISCO FRENO TOY HILUX 1134 6H	0	100.00%	3745
IT322	RESORTE AMORTIGUADOR FORD FESTIVA KIA PRIDE POST	0	100.00%	3745
IT327	ZAPATAS F NISSAN URVAN D21 JGO	0	100.00%	3745
IT331	BOMBIN DE FRENO NISSAN POST 34	0	100.00%	3745
IT336	BOMBIN FRENO POSTERIOR NISSAN CARAVAN 58	0	100.00%	3745
IT337	BOMBIN FRENO NISSAN SENTRA B12 POST 1116	0	100.00%	3745
IT343	ROTULA TOYOTA HIACE ANTIGUO	0	100.00%	3745
IT357	TERMINAL TO HILUX 2KD-1KD	0	100.00%	3745
IT359	TERMINAL TOY COROLLA 2C	0	100.00%	3745
IT361	TERMINAL TOYOTA COROLLA 2C	0	100.00%	3745
IT365	TERMINAL TOYOTA 3L	0	100.00%	3745
IT373	TERMINAL TOY COASTER	0	100.00%	3745
IT374	TERMINAL TOY HILUX 4WD	0	100.00%	3745
IT378	TERMINAL TOY HILUX 4X4 LARGO 15X17MM	0	100.00%	3745
IT389	COLLARIN TOY COASTER	0	100.00%	3745
IT391	BOMBIN FRENO TRITON POSTERIOR L	0	100.00%	3745
IT398	RETEN RUEDA POST EXT MITS CANTER NK0110	0	100.00%	3745
IT402	VACIO DE FRENO NISSAN 720620 8 2P	0	100.00%	3745
IT407	BOMBIN DE FRENO POSTTOYOTA COROLLA 1116 LH	0	100.00%	3745
IT410	BOMBIN DE FRENO TOYOTA COROLLA	0	100.00%	3745
IT423	TERMINAL NISSAN URVAN TD27	0	100.00%	3745
IT427	TERMINAL DIRECCION RENAULT MASTER III RH	0	100.00%	3745
IT433	RACK NISSAN TIIDA	0	100.00%	3745
IT443	TERMINAL CARRO CHINO 21 X 27 R	0	100.00%	3745
IT447	TERMINAL NISS FRONTIERXTRAIL 4X4 LH	0	100.00%	3745
IT448	TERMINAL NISSAN CIVILIAN L	0	100.00%	3745
IT450	SOPORTE AMORT TOY COROLLA ALTO	0	100.00%	3745
IT452	SOPORTE AMORT TOY COROLLA 70...81'81...84'80...82'	0	100.00%	3745
IT455	SOPORTE AMORTIGUADOR TOYOTA CALDINA	0	100.00%	3745
IT458	TRAPECIO TOYOTA HILUX 1KD - 2KD L	0	100.00%	3745
IT460	BOCINA TRAPECIO SUP TOY HILUX 2KD1KD CHICA	0	100.00%	3745
IT464	BOCINA TRAPECIO TOYOTA HILUX 1 KD	0	100.00%	3745
IT471	BOCINA DE TRAPECIO TOYOTA CORONA	0	100.00%	3745
IT477	BOCINA TRAPECIO TOYOTA HILUX INF	0	100.00%	3745
IT483	ESTABILIZADOR TOY COROLLA 2C POST LHRH	0	100.00%	3745
IT485	ESTABILIZADOR TOYOTA COROLLA 0208 RAV 40112 LHRH	0	100.00%	3745
IT486	ESTABILIZADOR TOYOTA AVENSISKIA RIOHYUNDAI LHRH	0	100.00%	3745
IT489	COLLARIN EMBRAGHYUNDAI EXCELLANCER-LIBERO	0	100.00%	3745
IT495	SOPORTE CARDAN MITSHY MIGHTY 25T 35M	0	100.00%	3745
IT497	TAPA ENFRIADOR ACEITE MITS CANTER POST 4D3031	0	100.00%	3745
IT501	CONDENSADOR DE NISSAN 2 CABLES	0	100.00%	3745
IT502	RODAJE RUEDA DELT VOLSKWAGEN 39X68X37	0	100.00%	3745
IT503	PISTA DE RODAJE 50X62X14MM	0	100.00%	3745
IT505	RODAJE CORONA MITSUBISHI CANTER	0	100.00%	3745
IT507	RETENES VARIAS APLICACIONES 132819	0	100.00%	3745
IT510	RODAJE CONICO 41 X 735 X 1522	0	100.00%	3745
IT516	COLLARIN EMBRAG TOYOTA 4A5A YARIS	0	100.00%	3745
IT518	COLLARIN TOY CAMIONETA CERRADA	0	100.00%	3745
IT519	COLLARIN TOY STARLETH	0	100.00%	3745
IT523	VACIO DE FRENO 9 2PER SUZUKI SWIFT	0	100.00%	3745
IT528	BOCAMAZA DELT HYUNDAI ELANTRA MOD 27D 5P	0	100.00%	3745
IT529	BOCAMAZA DELTHYUNDAI EXCEL 38MM	0	100.00%	3745
IT535	AMORTIGUADOR DELANTERO HYUNDAI ACCENT-KIA RIO 05'...L	0	100.00%	3745
IT539	JEBE BARRA STABIL HYUNDAI	0	100.00%	3745

IT540	JEBE BARRA ESTABILIZADORA HYUNDAI 2004	0	100.00%	3745
IT545	ESTABILIZADOR HY SANTA FE 2000KIA SORENTO 09 RH	0	100.00%	3745
IT547	COLLARIN EMBRAG JAC SUNRAY - CARRO CHINO	0	100.00%	3745
IT548	RETEN RUEDA DELT NISSAN TD27 54X65X13MM	0	100.00%	3745
IT549	RETEN RUEDA DELT TOY TERCEL 54X66X75105MM	0	100.00%	3745
IT553	AMORTIGUADOR POST HY DEPORTIVO4WD LH	0	100.00%	3745
IT560	ESTABILIZADOR NEWEF SONATA	0	100.00%	3745
IT561	RESORTE HYUNDAI ACCENT POST	0	100.00%	3745
IT564	RODAJE CONICO 50M X 935	0	100.00%	3745
IT566	AMORTIGUADOR 11 12 OP FRONTIER REF	0	100.00%	3745
IT567	AMORTIGUADOR POST NISSAN NP300 OO 2334 ORIGINAL	0	100.00%	3745
IT569	AMORTIGUADOR POST RENAULT NISSAN INF 2011 AL 2014 ORIGINAL	0	100.00%	3745
IT574	ESTABILIZADOR NISSURVAN NV350 LH	0	100.00%	3745
IT575	RACK 16X14 HCORRIENTE 12 '12 LARGO	0	100.00%	3745
IT576	BRAZO PIGMAN HYUNADI	0	100.00%	3745
IT577	JUEGOS PINES 30M-BOCINA 36M	0	100.00%	3745
IT580	TERMINAL KIA PRIDE LR	0	100.00%	3745
IT581	TERMINAL HY ACCENT SEDAN AÑO 06'...11' L	0	100.00%	3745
IT585	TERMINAL KIA SORENTO LR	0	100.00%	3745
IT592	TERMINAL HYUND EXCEL 94	0	100.00%	3745
IT594	TERMINALES CCAÑA DE DIRECCIÓN HYUNDAI TERRACAN 01...06	0	100.00%	3745
IT595	TERMINAL DIRECCION HYUNDAI PORTER	0	100.00%	3745
IT597	TERMINAL HYUNDAI HD7278 LH	0	100.00%	3745
IT598	TERMINAL MITS FUSO 5TON L	0	100.00%	3745
IT602	TERMINAL FUSO 5TON-HD120 TIPO CAMELLO RH	0	100.00%	3745
IT605	RETEN 56X75X813MM	0	100.00%	3745
IT617	PASTILLAS DE FRENO KIA SORENTO	0	100.00%	3745
IT621	PASTILLA DE FRENO HYUNDAI SANTA FE	0	100.00%	3745
IT622	BOMBIN DE FRENO DELT HD78 35T AMARILLO CPURGLH	0	100.00%	3745
IT628	BOMBIN DE FRENO KIA PICANTO	0	100.00%	3745
IT630	BOMBIN DE FRENO POST HD78 35T AMARILLOCPURGLH	0	100.00%	3745
IT632	BOMBIN DE FRENO POST HD78 35T BLANCOPURGRH	0	100.00%	3745
IT634	BOCINA INF HYUNDAI SONATA	0	100.00%	3745
IT639	RETEN RUEDA POST TOYHILUX 1KD2KD 58X70X7MM	0	100.00%	3745
IT643	FRENO MOTOR CVALVULA FUSO-HINO	0	100.00%	3745
IT652	RESORTE AMORTIGUADOR FORD MUSTANG GT 05-09 DEL	0	100.00%	3745
IT657	RODAJE 17X35X10MM	0	100.00%	3745
IT661	RODAJE 44X75X16MM	0	100.00%	3745
IT666	RODAJE CONICO 43X78MM	0	100.00%	3745
IT676	TEMPLADOR FAJA NISSANSUBARU	0	100.00%	3745
IT678	TEMPLADOR LD20	0	100.00%	3745
IT701	RODAJE 45X85X19MM CSEGURO	0	100.00%	3745
IT704	RODAJE 60X110X22MM	0	100.00%	3745
IT708	RODAJE CONICO 17 X 40 X 16	0	100.00%	3745
IT709	AMORTIGUADOR POST VOLKSWAGEN AMAROK	0	100.00%	3745
IT712	COLLARIN CARRO CHINO	0	100.00%	3745
IT718	COLLARIN EMBRAG NISSAN E15CD20	0	100.00%	3745
IT726	RODAJE CONICO 15 X 43 X 12	0	100.00%	3745
IT730	RODAJE CAJA 30X72X19	0	100.00%	3745
IT735	RODAJE CONICO CSEGURO 40 X 90 X 23	0	100.00%	3745
IT737	RODAJE 45X100X25MM CSEGURO	0	100.00%	3745
IT741	RODAJE 50X110X27	0	100.00%	3745
IT742	RODAJE 50X110X27MM CSEGURO	0	100.00%	3745
IT746	RODAJE 45X120X29MM	0	100.00%	3745
IT747	AMORTIGUADOR DELANTERO TOYOTA HILUX 1KD 2KD	0	100.00%	3745
IT749	TERMO SWITCH TOYOTA 3A COROLLA STARLET	0	100.00%	3745
IT754	COLLARIN MITS FUSO	0	100.00%	3745
IT755	RETEN CORONA DE FUSO 65X113X1029MM	0	100.00%	3745
IT756	RETEN DE CORONA DE HINO	0	100.00%	3745
IT757	COLLARIN EMBRAG FOTON CARRO CHINO	0	100.00%	3745
IT760	RODAJE CONICO 35M X 59M	0	100.00%	3745
IT761	RESORTE AMORTIGUADOR DATSUN 710 DEL	0	100.00%	3745
IT763	COLLARIN EMBRAG HINO 300	0	100.00%	3745
IT770	RODAJE 24X42X10MM	0	100.00%	3745
IT773	RODAJE CONICO 38M X 63M	0	100.00%	3745
IT778	CREMALLERA DIRECC YARIS ENVIDIA 14...	0	100.00%	3745
IT790	PASTILLAS FRENO NISS PRIMERA	0	100.00%	3745
IT792	RETENES VARIAS APLICACIONES 189380V	0	100.00%	3745
IT802	CABLE ACELERADOR TOYOTA HILUX	0	100.00%	3745
IT809	PIÑON Y CORONA DATSUN ORIGINAL 37 X 10	0	100.00%	3745
IT819	BOYA TANQUE DE COMBUSTIBLE TOY COROLLA AE100	0	100.00%	3745
IT822	CABLE DE VELOCIMETRO TOY - VARIOS 4MTS	0	100.00%	3745

IT825	CABLE DE VELOCIMETRO TOY UNIV 35MTS	0	100.00%	3745
IT828	RODAJE 30 X 52 X 22	0	100.00%	3745
IT830	RETEN CIGÜEÑAL POST TOY 2L-3L NK0165	0	100.00%	3745
IT832	OREJA DE CARDAN F-700	0	100.00%	3745
IT833	OREJA DE CARDAN D-800	0	100.00%	3745
IT850	TERMO SWITCH TOYOTA 1C - 2C	0	100.00%	3745
IT852	ROTULA INF CHEVROLET LUV 82'...	0	100.00%	3745
IT853	ROTULA INF CHEVROLET LUV-ISUZU 72'81'	0	100.00%	3745
IT858	RODAJES AGUJAS 28 X 35 X 198	0	100.00%	3745
IT862	CRUCETA 52X134 SEXT TWN	0	100.00%	3745
IT863	MIXTO EMBRAGUE VARIOS 90MM	0	100.00%	3745
IT869	RODAJE CONICO 45 X 100 X 28	0	100.00%	3745
IT880	RESORTE AMORTIGUADOR TOY CALDINA POST	0	100.00%	3745
IT884	CHAPA DE LEVANTA LUNAS ELANTRA	0	100.00%	3745
IT886	SWITCH DE FRENO SONATA ORIGINAL	0	100.00%	3745
IT894	RETENES VARIAS APLICACIONES 242920N	0	100.00%	3745
IT903	DISCO EMBRAGUE KIA K2700 912X22	0	100.00%	3745
IT906	PLATO EMBRAGUE JAC 1061-YUEJIN 13 DIAFRAGMA	0	100.00%	3745
IT907	RETENES VARIAS APLICACIONES WB 250742	0	100.00%	3745
IT915	PASTILLAS DE FRENO HONDA ACORD	0	100.00%	3745
IT916	PASTILLAS DE FRENO MITSUBISHI GALANT	0	100.00%	3745
IT918	BOMBIN EMBRAGUE HYUNDAI ELANTRA	0	100.00%	3745
IT922	SELLAGRIETA POLVO ABRO CARTUCHOS	0	100.00%	3745
IT924	SOPORTE CARDAN TOYOTA STOUT	0	100.00%	3745
IT932	SOPORTE CARDAN MITSUBISHI FUSO ALUMINIO	0	100.00%	3745
IT937	SOPORTE DE CARDAN JAC 32MM CARRO CHINO	0	100.00%	3745
IT938	SOPORTE CARDAN JAC CBASE ANCHA	0	100.00%	3745
IT941	CABLE ACELERADOR NISS CD17-CD20	0	100.00%	3745
IT945	PASTILLAS DE FRENO HYUNDAI TUCSON, GALLOPER	0	100.00%	3745
IT951	RETENES VARIAS APLICACIONES AE2085E	0	100.00%	3745
IT956	RETENES VARIAS APLICACIONES AH2342EO	0	100.00%	3745
IT961	ARTICULACION M10 X M8 LH	0	100.00%	3745
IT962	ARTICULACIÓN M10 X M8 RH	0	100.00%	3745
IT968	ABRAZADERAS 1 12	0	100.00%	3745
IT975	RODAJE RUEDA POST NISSAN VERSA 25X55X48	0	100.00%	3745
IT977	RODAJE RUEDA MITS NISSAN 40 X 74 X 36	0	100.00%	3745
IT979	FAJA ALTERNADOR	0	100.00%	3745
IT981	FAJA 1560	0	100.00%	3745
IT985	RODAJES ALTERNADOR 10 X 27 X 11	0	100.00%	3745
IT989	RODAJES ALTERNADOR 15 X 35 X 13	0	100.00%	3745
IT994	RODAJES ALTERNADOR 17 X 47 X 24	0	100.00%	3745
IT996	RODAJE CAJA 30X80X21	0	100.00%	3745
IT1000	RODAJE HONDA CIVIC 35X72X34	0	100.00%	3745
IT1001	PINES Y BOCINAS HINO-B055 35MM BOC41MM	0	100.00%	3745
IT1003	ZAPATAS F HYUNDAI ACCENT,ATOS,VERSA JGO	0	100.00%	3745
IT1009	TAPA GRASERA TOYOTA COASTER 69MM	0	100.00%	3745
IT1014	TAPA GRASERA NISSAN AUTO TERCEL 40MM	0	100.00%	3745
IT1021	VACÍA MITS L200 - L300	0	100.00%	3745
IT1035	TERMINAL CARRO CHINO 18 X 20 R	0	100.00%	3745
IT1040	ROTULA MITS	0	100.00%	3745
IT1041	PASTILLA DE FRENO TOYOTA 5L	0	100.00%	3745
IT1046	ZAPATAS FKIA K2700,H1 STAREX 97...07 JGO	0	100.00%	3745
IT1053	BOCINA DE TRAPECIO 12X50	0	100.00%	3745
IT1054	BOCINA DE TRAPECIO 135X 335	0	100.00%	3745
IT1055	BOCINA DE TRAPECIO 135X35	0	100.00%	3745
IT1056	BOCINA DE TRAPECIO 13X34	0	100.00%	3745
IT1064	BOCINA DE TRAPECIO 16X29	0	100.00%	3745

IT2130	BOMBA DE AGUA NISSAN RD28-IV53	1	100.00%	3745
IT11	SOPORTE AMORTIGUADOR NISSAN B15	0	100.00%	3745
IT15	JEBE BARRA ESTABILIZADORA NISSAN NAVARA	0	100.00%	3745
IT23	JEBE DE BARRAS ESTABILIZADOR DATSUN	0	100.00%	3745
IT25	TRAPECIO INF NISS AD-B15 RH	0	100.00%	3745
IT26	TRAPECIO INF NISS NAVARA 4X4 NEW RH	0	100.00%	3745
IT27	TRAPECIO INF RENAULT KORES 08/QASHQAI 07/XTRAIL LH	0	100.00%	3745
IT28	ROTULA INF PORTER HYUNDAI	0	100.00%	3745
IT29	TRAPECIO INF NISS FRONTIER D22-XTERRA 4X4 NEW RH	0	100.00%	3745
IT35	BUJIA 1316 1 ELECTRODO	0	100.00%	3745
IT36	BENDIX ARRANCADOR DODGE	0	100.00%	3745
IT39	BUJIAS ROSCA CORTA 1316	0	100.00%	3745
IT45	BRIDA DE BARRA TORCION NISSAN ORIGINAL TRIANGULAR	0	100.00%	3745
IT47	SOPORTE AMORTIGUADOR NISS AD NEW B15	0	100.00%	3745
IT50	TRAPECIO INF NISS VERSA 12'...RH	0	100.00%	3745
IT53	BOCINA HYUNDAI STAREX INF	0	100.00%	3745
IT56	BOCINA DE TRAPECIO NISSAN DATSUN 185X81X41	0	100.00%	3745
IT58	JEBE BARRA ESTABILIZADORA NISSAN	0	100.00%	3745
IT64	RETENES VARIAS APLICACIONES	0	100.00%	3745
IT66	TERMINAL CARRO CHINO LH Y RH 18X16	0	100.00%	3745
IT70	RETEN DELANTERO DEL TOY CALDINA 52X68X713MM	0	100.00%	3745
IT79	CRUCETA 49 X 1575 CTAPAS	0	100.00%	3745
IT80	BOCINA CIGÜENALPROPULSOR NISSAN TD27...VARIOS	0	100.00%	3745
IT84	CRUCETA 30X92 SEXT CHEVROLET FORD	0	100.00%	3745
IT85	CONO DE RODAJE 82X127X37MM	0	100.00%	3745
IT88	RODAJES 6X19 X6	0	100.00%	3745
IT92	RESORTE NISSAN AD 4 X 4 POST	0	100.00%	3745
IT93	RODAJE CONICO CONO	0	100.00%	3745
IT97	BARRA CORTA D100	0	100.00%	3745
IT98	JUEGO PINES 35M ASIA	0	100.00%	3745
IT101	RODAJE CONICO 36 X 72 X 18537	0	100.00%	3745
IT102	REGULADOR PRESION GASOLINA TOY COROLLA	0	100.00%	3745
IT103	REGULADOR PRESION GASOLINA TOYHONDALEXUS	0	100.00%	3745
IT105	GUARDAPOLVO PALIER	0	100.00%	3745
IT108	ABRAZADERA DE PALIER CHICO	0	100.00%	3745
IT109	ABRAZADERA DE PALIER	0	100.00%	3745
IT117	PIN DE CORONA DATSUN J15	0	100.00%	3745
IT122	RODAJE RUEDA DELT TOY YARIS PROBOX 38X71X39	0	100.00%	3745
IT125	RETEN CORONA TOY 3L-HILUX 38X74X1118MM	0	100.00%	3745
IT127	RETENES VARIAS MEDIDAS 39 X 502 X85	0	100.00%	3745
IT132	ALTERNADOR DELANTERO HONDA CIVIC 98...R	0	100.00%	3745
IT133	ALTERNADOR DELANTERO HYUNDAI SONATA 2000	0	100.00%	3745
IT136	RETEN RUEDA POSTERIOR EXTERIOR 155 X 185 X 14	0	100.00%	3745
IT144	ASPA VENTILADOR TOY COROLLA 2E-4E 5 ALETAS	0	100.00%	3745
IT145	RODAJE 72 X 110 X 20	0	100.00%	3745
IT146	FAJA	0	100.00%	3745
IT147	FAJA ACANALADA	0	100.00%	3745
IT152	RETENES VARIAS APLICACIONES 40 X 5262 X 85MM	0	100.00%	3745
IT154	RETENES VARIAS APLICACIONES 40 X 56 X8	0	100.00%	3745
IT156	RETENES VARIAS APLICACIONES 4052 X 62 X 85	0	100.00%	3745
IT162	ROTULA SUP NISS FRONTIER 4X4	0	100.00%	3745
IT166	TRAPECIO MITSUBISHI L200	0	100.00%	3745
IT172	ROTULA INF NISSAN CEDRIC	0	100.00%	3745
IT174	ROTULA INF RENAULT MASTER III R	0	100.00%	3745
IT177	ROTULA INF NISS AVENIR TWN	0	100.00%	3745
IT183	BOCAMAZA DELTNISSAN SENTRA B13	0	100.00%	3745
IT184	BOCAMAZA DELTNISSAN AD00-04' 40MM	0	100.00%	3745
IT186	DISCO FRENO NISSAN 9 4H VENTILADO	0	100.00%	3745
IT189	RODAJE NISSAN MAX PRIMERA 42X76X3538	0	100.00%	3745
IT197	COLLARIN EMBRAG TOYOTA 18R	0	100.00%	3745
IT198	COLLARIN NISSAN DATSUN	0	100.00%	3745
IT199	RETEN 40X52X7MM	0	100.00%	3745
IT206	RETENES VARIAS APLICACIONES 41 X 47 X 17	0	100.00%	3745
IT207	RETENES VARIAS APLICACIONES 41 X 55 X 712	0	100.00%	3745
IT212	RETENES VARIOS 413 X 541 X 64	0	100.00%	3745
IT213	CALIPER DE FRENO NSFRONTIER 4 X 2 LH	0	100.00%	3745
IT219	PASTILLAS FRENO NISS B11 ORIGINAL	0	100.00%	3745
IT227	BOMBIN FRENO NISSAN CONDOR 1 38 R DELT SUP	0	100.00%	3745
IT228	BOMBIN DE FRENO DELT DATSUN LH SUP 1	0	100.00%	3745
IT229	BOMBIN DE FRENO DELT DATSUN LH INF 1	0	100.00%	3745
IT231	PIÑON Y CORONA TOYOTA DINA 14B 39 X 6	0	100.00%	3745
IT243	COLLARIN EMBRAG HYUNDAI 4D34	0	100.00%	3745
IT245	COLLARIN EMBRAGUE HYUNDAI SANTA FE	0	100.00%	3745
IT247	HORQUILLA DE ARRANCADOR KIA PICANTO	0	100.00%	3745
IT249	HORQUILLA DE EMBRAGUE HY MIGHTY HD78	0	100.00%	3745
IT250	CABLE EMBRAGUE HY EXCELL MITS 128 MTS TWN	0	100.00%	3745
IT251	CABLE EMBRAGUE HY EXCELL MITS 142 MTS TWN	0	100.00%	3745
IT255	BOMBIN AUX EMBRAGUE HYUNDAI MIGTY 78	0	100.00%	3745
IT256	BOMBIN AUX EMBRAGUE HYUNDAI HD72-HD78 1	0	100.00%	3745
IT261	RETENES VARIAS APLICACIONES 42 X 552 X 7	0	100.00%	3745



IT1065	BOCINA DE TRAPECIO 16X34	0	100.00%	3745
IT1071	BOCINA DE TRAPECIO 19 X335	0	100.00%	3745
IT1072	BOCINA DE TRAPECIO 19X375	0	100.00%	3745
IT1075	BOCINA DE TRAPECIO 20X48	0	100.00%	3745
IT1078	BOCINA DE TRAPECIO 225X365	0	100.00%	3745
IT1080	BOCINA DE TRAPECIO 225X42	0	100.00%	3745
IT1084	BOCINA DE TRAPECIO 28X465	0	100.00%	3745
IT1085	BOCINA AMORTIGUADOR TOY HILUX 2KD1KD 14 X 35	0	100.00%	3745
IT1086	BORDES BATERIA PLOMO	0	100.00%	3745
IT1088	PASTILLAS DE FRENO NISSAN PATHFINDER D21	0	100.00%	3745
IT1093	BOMBIN FRENO CANTER 1 18 POST AM	0	100.00%	3745
IT1095	TAMBOR DE FRENO B15 SENTRA	0	100.00%	3745
IT1100	ZAPATAS MITSUBISHI LANCER,GALANT JGO	0	100.00%	3745
IT1101	RODAJE DIRECCIÓN MITS L200 32X38X20MM AGUJA	0	100.00%	3745
IT1103	RODAJE AGUJAS 46 X 55 X 20	0	100.00%	3745
IT1105	CABLE BUJIAS HY ACCENT 4 CABLES	0	100.00%	3745
IT1108	CABLE BUJIAS DAEWOO NEW	0	100.00%	3745
IT1114	SOPORTE MOTOR D500 POS SP	0	100.00%	3745
IT1115	SOPORTE MOTOR ASIA TOPIC KIA	0	100.00%	3745
IT1118	SOPORTE CAJA TOY 1700 ANT	0	100.00%	3745
IT1120	SOPORTE MOTOR TOY	0	100.00%	3745
IT1124	SOPORTE MOTOR NISSAN CARAVAN URVAN TD27 HOMY	0	100.00%	3745
IT1135	SOPORTE CAJA TOY HIACE 2L Y 3L	0	100.00%	3745
IT1145	SOPORTE CAJA NISSAN CD17 CHICO	0	100.00%	3745
IT1152	SOPORTE CAJA DATSUN 620-720 J15	0	100.00%	3745
IT1153	SOPORTE MOTOR DATSUN 720	0	100.00%	3745
IT1154	SOPORTE CAJA HILUX 4X2 92...97	0	100.00%	3745
IT1159	SOPORTE PALANCA DAEWOO TICO	0	100.00%	3745
IT1162	SOPORTE MOTOR NISSAN CD17 ALUMINIO DELT	0	100.00%	3745
IT1163	SOPORTE MOTOR ASIA COSMOS	0	100.00%	3745
IT1164	SOPORTE MOTOR TOY COROLLA 2C-2E	0	100.00%	3745
IT1165	SOPORTE MOTOR POST PERKIN C GUIA	0	100.00%	3745
IT1168	SOPORTE MOTOR TOY COROLLA CALDINA ALTO BAJO	0	100.00%	3745
IT1172	SOPORTE MOTOR NISSAN FD6	0	100.00%	3745
IT1173	SOPORTE MOTOR NISSAN CONDOR DELT	0	100.00%	3745
IT1178	SOPORTE MOTOR HYUNDAI H1	0	100.00%	3745
IT1192	METAL DE BIELA MITS 4G304G21 STD	0	100.00%	3745
IT1193	METAL DE BIELA NISSAN TD25-TD27	0	100.00%	3745
IT1197	METAL DE BIELA MAZDA HA 025	0	100.00%	3745
IT1198	METAL DE BIELA MITS G11B STD	0	100.00%	3745
IT1206	METAL DE BIELA TOY IY STD	0	100.00%	3745
IT1207	METAL DE BIELA TOY IC 075	0	100.00%	3745
IT1209	METAL DE BIELA TOY 2L-T 025050	0	100.00%	3745
IT1215	METAL DE BIELA TOY IN-T STD025	0	100.00%	3745
IT1218	METAL DE BIELA MAZDA WL STD	0	100.00%	3745
IT1220	ROTULA SONATA EF INF	0	100.00%	3745
IT1223	ROTULA SHILO 20 X 40 LANCER MOD	0	100.00%	3745
IT1224	ROTULA L300 MITS	0	100.00%	3745
IT1236	TERMINAL DAEWOO DAMAS	0	100.00%	3745
IT1237	TERMINAL KIA TRADE L MAZDA	0	100.00%	3745
IT1243	TERMINAL RAV4 R	0	100.00%	3745
IT1245	TERMINAL TOY CORONA 18R R	0	100.00%	3745
IT1251	CORNETA 2 12V24V CROMADO	0	100.00%	3745
IT1252	CLAXON RETROCESO 12V24V	0	100.00%	3745
IT1255	TANQUE DE RESERVA TOY COROLLA 93' TWN	0	100.00%	3745
IT1256	TANQUE DE RESERVA TOY HILUX 1KD-2KD TWN	0	100.00%	3745
IT1262	TERMINAL SSANGYONG DAEWOO	0	100.00%	3745
IT1269	DISCO EMBRAGUE HYH100PORTERMITS 912X23	0	100.00%	3745
IT1270	DISCO EMBRAGUE 9 14X20X2240	0	100.00%	3745
IT1271	BOCINA DE LEVAS TOYOTA 3B-13B	0	100.00%	3745
IT1273	CONECTORES 2 PINES MACHO	0	100.00%	3745
IT1278	CONECTORES 6 PINES HEMBRA	0	100.00%	3745
IT1279	CONECTORES 6 PINES MACHO	0	100.00%	3745
IT1287	BUJIAS PRECALENTADORAS NISSAN NAVARA YD25 -NR300	0	100.00%	3745
IT1288	BUJIA INCAND NISS URVAN ZD30 JAPAN	0	100.00%	3745
IT1306	PLATO EMBRAG TOY YARIS INZ-2NS 8'12	0	100.00%	3745
IT1308	PLATO EMBRAG TOY HILUX 1KD 11	0	100.00%	3745
IT1317	DISCO FRENO 1034 SHUECOS SOLIDO	0	100.00%	3745
IT1321	PASTILLAS FRENO TOY YARIS COROLLA	0	100.00%	3745

IT1323	PALIER NISSAN BLUE BIRD 27 X 23 X 56	0	100.00%	3745
IT1325	PASTILLAS FRENO TOY COROLLA 2C-TERCELL	0	100.00%	3745
IT1326	PASTILLA DE FRENO TOYOTA COROLLA TERCEL	0	100.00%	3745
IT1332	PASTILLAS DE FRENO HYUNDAI SONATA - ELANTRA	0	100.00%	3745
IT1334	PASTILLA DE FRENO	0	100.00%	3745
IT1338	PASTILLAS FRENO TOY PRIUS CELICA - CARRO CHINO	0	100.00%	3745
IT1340	AMORTIGUADOR 20 OP	0	100.00%	3745
IT1341	BUJIAS CONICA 1316 ROSCA CORTA	0	100.00%	3745
IT1343	PASTILLA DE FRENO TOYOTA HILUX 1KD-2KD	0	100.00%	3745
IT1348	RODAJE TO COROLLA TERCEL POST 28X61X42	0	100.00%	3745
IT1355	RODAJE FIAT FIORINO 35X72X33	0	100.00%	3745
IT1357	RODAJE RUEDA DELT KIA PICANTO 36X66X35	0	100.00%	3745
IT1358	RODAJE SUZUKI ALTO 36X68X33	0	100.00%	3745
IT1359	RODAJE HONDA CIVIC 35X72X33	0	100.00%	3745
IT1363	RODAJE RUEDA DELT TOY COROLLA 38X72X3336	0	100.00%	3745
IT1366	RODAJE RUEDA DELT SUZUKI SWIFT NEW 40X72X36	0	100.00%	3745
IT1373	RODAJE HONDA LEGENDE 44X84X4042	0	100.00%	3745
IT1375	RODAJE HYUNDAI KIA MIT 45X84X4139	0	100.00%	3745
IT1378	RODAJE TOY LEXUS 45X86X45	0	100.00%	3745
IT1383	BOCAMAZA DELT 4P CROD 4 PERNOS CHILO	0	100.00%	3745
IT1384	RODAJES AGUJA RUDDIRTOY HILUX 30X37X20	0	100.00%	3745
IT1386	TAPA DE DISTRIBUCIÓN TOYOTA STAILT	0	100.00%	3745
IT1389	TAPA DISTRIBUCIÓN NISSAN PICK UP 90' ... 93	0	100.00%	3745
IT1396	BRONCE TOYOTA 4Y - 3L	0	100.00%	3745
IT1401	BRONCE HYUNDAI PORTER GRACE	0	100.00%	3745
IT1403	BRONCE DAEWOO RACER	0	100.00%	3745
IT1407	BRONCE NISSAN TD27 RETO	0	100.00%	3745
IT1409	BRONCE NISSAN ED33	0	100.00%	3745
IT1413	BRONCE NISSAN TD27 RANURA	0	100.00%	3745
IT1414	BRONCE CAJA NISS ED33 IERA Y 2DA TWN	0	100.00%	3745
IT1423	RODAJE RUEDA POST TOY HIACE 5L 40X94X27MM	0	100.00%	3745
IT1433	SEVADOR CANTER	0	100.00%	3745
IT1436	GUARDAPOLVO PALIER NISSAN FRONTIER	0	100.00%	3745
IT1437	GUARDAPOLVO PALIER EXT MITS L200	0	100.00%	3745
IT1440	METAL DE LEVA MITS 4D33 STD	0	100.00%	3745
IT1442	DISCO EMBRAGUE TOY HIACE 2L 9X21	0	100.00%	3745
IT1449	DISCO FRENO 10 6 HUECOS VENTILADO	0	100.00%	3745
IT1450	DISCO EMBRAGUE 9 14 X 21 REF TOYOTA 5L TIPO ORIGINAL	0	100.00%	3745
IT1454	DISCO EMBRAGUE 11X21 1GD-2GD	0	100.00%	3745
IT1455	RODAJE RUEDA POST TOYOTA HILUX 1GD2GD 42 X 82 X 40	0	100.00%	3745
IT1457	BOCAMAZA DELT 3P 55MM INT	0	100.00%	3745
IT1460	RETEN RUEDA POSTERIOR 133 X 165 X 14 VOLVO F6	0	100.00%	3745
IT1464	FILTRO DE AIRE HYUNDAI H1 - STAREX	0	100.00%	3745
IT1467	AMORTIGUADOR 13 12 CPUNTA GAS MITS MONTERO	0	100.00%	3745
IT1469	AMORTIGUADOR DEL NP300 FRONTIER 4 X 2	0	100.00%	3745
IT1470	AMORTIGUADOR POST NP300 00 22 34 6802	0	100.00%	3745
IT1472	BOMBIN DE FRENO NISS URBAN 58	0	100.00%	3745
IT1475	VALVULAS MITSUBISHI 4D30 4D31	0	100.00%	3745
IT1476	VALVULAS NISSAN J15J16	0	100.00%	3745
IT1477	VALVULAS NISSAN E15	0	100.00%	3745
IT1482	CRUCETA 47X140 SEXT DONGFENG TRUCK-CARRO CHINO	0	100.00%	3745
IT1489	GUARDAPOLVO PALIER EXT KIA RIOACCENT	0	100.00%	3745
IT1491	GUARDAPOLVO PALIER INT TOY HILUX 2KD-1KD	0	100.00%	3745
IT1495	GUARDAPOLVO CREMALLERA HIDRATOYNISS	0	100.00%	3745
IT1496	GUARDAPOLVO CREMALLERA MITS L200RENAULT MASTER	0	100.00%	3745
IT1499	TERMINAL DODGE D-300 L	0	100.00%	3745
IT1501	TERMINAL F-600 SENCILLO L	0	100.00%	3745
IT1502	TERMINAL F-600 SENCILLO R	0	100.00%	3745
IT1503	TERMINAL CHEVI CAPRICE-INPALA 7796'	0	100.00%	3745
IT1506	TERMINAL CHEVI BLAZER 96' 15B SEMI CURVO	0	100.00%	3745
IT1512	VALVULAS TOY IN	0	100.00%	3745
IT1518	AMORTIGUADOR MALETERA HY 0D03	0	100.00%	3745
IT1523	TEMPLADOR FORD	0	100.00%	3745
IT1532	COLLARIN KIA T-3500	0	100.00%	3745
IT1533	COLLARIN EMBRAG SUZUKI APVJIMBEIFOTON	0	100.00%	3745
IT1535	COLLARIN SUZUKI SWIFT	0	100.00%	3745
IT1536	COLLARIN KIA BESTA ASIA	0	100.00%	3745
IT1537	FORD FIESTA 25X22X57MM	0	100.00%	3745
IT1538	PUNTA PALIER TOY 1C-2C TO-015 26X24X56	0	100.00%	3745
IT1548	PUNTA PALIER NISS FRONTIER	0	100.00%	3745
IT1549	PUNTA PALIER TOY HILUX ARG 2KD	0	100.00%	3745
IT1556	BOYA TANQUE DE COMBUSTIBLE VIGO 2KD	0	100.00%	3745
IT1560	PASTILLAS DE FRENO MITSUBISHI L200	0	100.00%	3745
IT1561	PASTILLAS FRENO TOY HILUX 2KD 05...22R	0	100.00%	3745
IT1571	FILTRO DE AIRE RANAUIT.LOGAN.SANDERO	0	100.00%	3745
IT1574	CARBONES ARRANCADOR TOYOTA	0	100.00%	3745
IT1577	MANGUERA FRENO TOY COASTER HH	0	100.00%	3745
IT1580	MANGUERA FRENO TOY COASTER AÑO 95 OH 53CM	0	100.00%	3745

IT1582	MANGUERA FRENO NISSAN OH 355	0	100.00%	3745
IT1593	MANGUERA FLEXIBLE 1'12X1'12X20'	0	100.00%	3745
IT1595	MANGUERA FLEXIBLE 2X2X26	0	100.00%	3745
IT1598	BRIDA DE CARDAN TOYOTA HILUX	0	100.00%	3745
IT1599	AMORTIGUADOR DELT HYUNDAI H1 LH	0	100.00%	3745
IT1604	CRUCETA 286 X 64 X 94	0	100.00%	3745
IT1610	FILTRO DE GASOLINA NISS	0	100.00%	3745
IT1620	KIT EMBRAG COMPLETO CHEV AVEODAEWOO 812X24 EXEDY	0	100.00%	3745
IT1623	GUARDAPOLVO DE ROTULA	0	100.00%	3745
IT1624	VALVULA DESFOGUE CURVO	0	100.00%	3745
IT1625	GRASA 12 VERDE SKF	0	100.00%	3745
IT1628	KIT DE PLANETARIOS DE CORONA MITS CANTER	0	100.00%	3745
IT1635	TEMPLADOR HONDA ACCORD	0	100.00%	3745
IT1637	TEMPLADOR ISUZU	0	100.00%	3745
IT1639	CRUCETA 27 X 82 SAF	0	100.00%	3745
IT1642	CRUCETA 30X106 SEXT F600 ART USA	0	100.00%	3745
IT1643	CRUCETA 31X104 SINT FORD	0	100.00%	3745
IT1646	CRUCETA DATSUN 28 X 81	0	100.00%	3745
IT1648	CRUCETA 47X125 SPLANCHAS HINO TWN	0	100.00%	3745
IT1649	CRUCETA HYUNDAI BUS 47 X 124	0	100.00%	3745
IT1650	CRUCETA HINO 36 X 112	0	100.00%	3745
IT1651	CRUCETA 20 X 57 SAF	0	100.00%	3745
IT1655	CRUCETA CARRO CHINO 46 X 141	0	100.00%	3745
IT1660	CRUCETA 27X80 SEXT KIA-HYUNDAI-MAZDA TWN	0	100.00%	3745
IT1663	CRUCETA SEPLANCHA 44 X 132	0	100.00%	3745
IT1664	CRUCETA 32 X 102 SAF	0	100.00%	3745
IT1667	CRUCETA 32X102 SEXT MITS CANTER TWN	0	100.00%	3745
IT1668	CRUCETA 32X102 SEXT MITS CANTER TWN	0	100.00%	3745
IT1674	CRUCETA 30x78 SEXT MITS CANTER TWN	0	100.00%	3745
IT1681	CRUCETA 40X112 SAFUERA MIT-FUSO JAPAN	0	100.00%	3745
IT1685	CRUCETA 30 X 712 X 102	0	100.00%	3745
IT1689	CRUCETA MAZDA KIA 32 X 92 SEXT	0	100.00%	3745
IT1690	CRUCETA 28 X 80 SAD	0	100.00%	3745
IT1692	CRUCETA 28X81 SINT GMB	0	100.00%	3745
IT1693	CRUCETA 37 X 107 SINT	0	100.00%	3745
IT1695	CRUCETA 25X64 SINT NISSANDATSUNJAPAN	0	100.00%	3745
IT1699	CRUCETA 25X81 SINT NISSAN TWN	0	100.00%	3745
IT1700	CRUCETA 43X140 SPLANCHA NISSAN TRUCK	0	100.00%	3745
IT1705	CRUCETA 32 X 92 SEXT	0	100.00%	3745
IT1711	CRUCETA 40X118 SAFUERA TOYOTA TRUCK	0	100.00%	3745
IT1716	CRUCETA 19 X 77 SINT	0	100.00%	3745
IT1717	CRUCETA 29 X 78 SIN	0	100.00%	3745
IT1721	CRUCETA 22X58 SEXT TOYOTA TWN	0	100.00%	3745
IT1723	CRUCETA TOY HILUX 27 X 92 SEXT	0	100.00%	3745
IT1725	BOMBIN DE FRENO DELT DATSUN RH INF 1	0	100.00%	3745
IT1736	RODAJE CONICO 32 X 90 X 25	0	100.00%	3745
IT1737	DISCO EMBRAGUE 8X21 HONDA CIVIC	0	100.00%	3745
IT1739	RODAJE DE CORONA TOY	0	100.00%	3745
IT1743	DISCO DE EMBRAGUE 10 X 23 HYUNDAI H1	0	100.00%	3745
IT1744	ESTABILIZADOR NISSAN X-TRAIL	0	100.00%	3745
IT1749	CABLE CAJA CAMBIO HY65	0	100.00%	3745
IT1751	PLATO EMBRAG HY ACCENTKIA RIO- EXCEL8	0	100.00%	3745
IT1754	KIT EMBRAGUE KIA PICANTO7	0	100.00%	3745
IT1755	KIT COMPLETO DE EMBRAGUE HY H1 10X23	0	100.00%	3745
IT1760	DISCO DE FRENO TOYOTA HILUX IKD 12 12	0	100.00%	3745
IT1761	DISCO FRENO HY SONATA 1014 4H VENTILADO	0	100.00%	3745
IT1767	BOCAMAZA POST NISSAN AD WAGON 27M	0	100.00%	3745
IT1769	BOCAMAZA POST TOY YARIS SSENSOR	0	100.00%	3745
IT1770	BOCAMAZA DELT TOYOTA YARIS	0	100.00%	3745
IT1778	BOCAMAZA POST HONDA ACORD 28MM 90... 97	0	100.00%	3745
IT1779	PUNTA PALIER 26X27X60 HYSONATAKIA OPTIMA	0	100.00%	3745
IT1780	CABLE BUJIAS TOY1S2S	0	100.00%	3745
IT1783	DISCO EMBRAGUE NISSANCARRO CHINO 10X24	0	100.00%	3745
IT1787	BOCINA DE BIELA NISSAN E13-E15 SANTA	0	100.00%	3745
IT1792	CABLE FRENO MANO 5LLH MOT 2KD	0	100.00%	3745
IT1793	CABLE NEUTRO NISSCONDOR MODERNO	0	100.00%	3745
IT1794	CABLE FRENO MANO TOY 5LRH TECO BAJO	0	100.00%	3745
IT1796	CABLE NEUTRO NISSCONDOR ANTIGUO	0	100.00%	3745
IT1804	CABLE ACELERADOR TOYOTA COROLLA GASOLINERO	0	100.00%	3745
IT1805	CABLE NEUTRO TOY CALDINA	0	100.00%	3745
IT1807	CABLE FRENO MANO TOY HILUX LH IKD -2KD	0	100.00%	3745
IT1809	CABLE CAJA CAMBIO YARIS	0	100.00%	3745
IT1813	CABLE CAJA NEUTRO CHEVI N300	0	100.00%	3745
IT1818	CABLE CAJA DE CAMBIO FOTON	0	100.00%	3745
IT1819	CABLE DE EMBRAGUE HYUNDAI NEON	0	100.00%	3745
IT1821	CABLE EMBRAGUE SUZUKI CELERIO	0	100.00%	3745
IT1823	CABLE CAJA CAMBIO PICANTO	0	100.00%	3745
IT1828	CABLE CAJA CAMBIO KIA RIO	0	100.00%	3745
IT1830	CABLE EMBRAGUE CHEVROLET N300 CORTO	0	100.00%	3745
IT1831	CABLE EMBRAGUE CHEVROLET N300 LARGO	0	100.00%	3745
IT1834	CABLE FRENO MANO TOY COROLLA	0	100.00%	3745

IT1843	RODAJE 49X82X23MM	0	100.00%	3745
IT1847	CREMALLERA HIDRAULICA TOY HILUX 1KD-2KD	0	100.00%	3745
IT1854	ACC CARBURADOR COROLLA 2E	0	100.00%	3745
IT1861	LAINAS DE CORONA D-300 2P:50MX73M AS:20MX47M	0	100.00%	3745
IT1864	LAINAS CORONA 2P:63X94-4S:285X55	0	100.00%	3745
IT1866	LAINAS CORONA MITSFUSO GRANDE 2P:80X116-4S:35X75	0	100.00%	3745
IT1875	LAINAS DE CORONA DATSUN 6202P:38M X 64M4S:15M X 35M	0	100.00%	3745
IT1882	LAINAS CORONA MITS 4D34 2P:59X89-4S:23X47	0	100.00%	3745
IT1885	LAINAS CORONA INTER 1800 2P:76X110-4S:27X55	0	100.00%	3745
IT1891	LAINAS DE CORONA HYHD72 2P:60MX90M 4S:25MX5M	0	100.00%	3745
IT1894	LAINAS CORONA HINO 2P:55X91-4S:24X48	0	100.00%	3745
IT1895	LAINAS DE CORONA JAC 2P: 60MX103M 4S: 25MX55M	0	100.00%	3745
IT1903	LAINAS CORONA CARRO CHINO 2P:78X100-4S:27X50	0	100.00%	3745
IT1904	LAINAS DE CORONA DONG FENG 2P:73MX104M 4S: 27MX62M	0	100.00%	3745
IT1906	LAINAS CORONA CARRO CHINO 2P:83X115-4S:325X74	0	100.00%	3745
IT1911	METAL DE BIELA HYUNDAI SONATA 025	0	100.00%	3745
IT1917	RODAJE 19 X 49	0	100.00%	3745
IT1920	PISTA DE RODAJE	0	100.00%	3745
IT1934	BOMBIN FRENO CANTER POST R 1 18	0	100.00%	3745
IT1941	MANGUERA RNISSAN AD CD17 POST	0	100.00%	3745
IT1945	MANGUERA RADIADOR TOY PROBOX SUP	0	100.00%	3745
IT1950	PASTILLA DE FRENO NISSAN SUNNY B14	0	100.00%	3745
IT1956	PASTILLA DE FRENO EXCELELANTRA 90'.94	0	100.00%	3745
IT1961	PASTILLAS FRENO NISSAN SENTRA B14	0	100.00%	3745
IT1971	SOPORTE MOTOR POST MITS CANTER 4D3031	0	100.00%	3745
IT1976	ENFRIADOR ACEITE MITS CANTER 4D31 NUCLEO CORTO	0	100.00%	3745
IT1979	ASIENTO DE VALVULA ADMISION FUSO 6D14	0	100.00%	3745
IT1990	KIT EMBRAG MITS CANTER-HYUNDAI 11X14 PLATO Y DISCO	0	100.00%	3745
IT1995	MANGUERA FRENO MACHO Y HEMBRA	0	100.00%	3745
IT1996	DISCO EMBRAGUE 7 14 X18 HAFEI N300- N200	0	100.00%	3745
IT1997	RODAJE PILOTO CAJA ORIGINAL	0	100.00%	3745
IT1999	PUNTA PALIER 25X25X50 HY ELANTRA-SONATA	0	100.00%	3745
IT2000	PUNTA PALIER 28X27X56 MITS DAKAR	0	100.00%	3745
IT2005	LANCER	0	100.00%	3745
IT2007	PINES Y BOCINAS MITSUBISHI ISUZU 30M	0	100.00%	3745
IT2009	MITSUB LANCER 25X23X54MM	0	100.00%	3745
IT2019	GUIA DE VALVULA HYUNDAI EXCEL	0	100.00%	3745
IT2021	PASTILLA DE FRENO GRAND STAREX	0	100.00%	3745
IT2022	PASTILLAS FRENO HY GRAND CARNIVAL	0	100.00%	3745
IT2025	AMORTIGUADOR 14 34 MITS POST	0	100.00%	3745
IT2032	MANGUERA RADIADOR TOY HIACE 3L INF	0	100.00%	3745
IT2034	MANGUERA RADIADOR NISS GA13 INF	0	100.00%	3745
IT2043	PUNTA PALIER NISSAN SENTRA B13 25X22X55MM	0	100.00%	3745
IT2044	PUNTA PALIER 25X25X52 NISSAN SENTRA B13	0	100.00%	3745
IT2045	PUNTA PALIER 25X25X52 NISSAN SENTRA B13	0	100.00%	3745
IT2046	NISSAN AD WAGON 25X23X55MM	0	100.00%	3745
IT2047	NISSAN 25X23X55MM	0	100.00%	3745
IT2048	PUNTA TRIPOIDE NISSAN	0	100.00%	3745
IT2049	PUNTA PALIER 24X23X52 NISS AD WAGON 85 89	0	100.00%	3745
IT2050	PUNTA PALIER 27X27X50 NISS D21-PATHFINDER	0	100.00%	3745
IT2051	NISSAN PATHFINDER D21	0	100.00%	3745
IT2052	RODAJE POLIN 305X50X16	0	100.00%	3745
IT2053	RODAJE 29 X 17 X 20	0	100.00%	3745
IT2062	DISCO EMBRAGUE NISSANDATSUN J15 8X24	0	100.00%	3745
IT2064	KIT EMBRAG NISS CD1720 8X18 PLATO Y DISCO	0	100.00%	3745
IT2067	PLATO EMBRAG NISS SD23-SD259	0	100.00%	3745
IT2076	CRUCETA 29 X 68 SAF 1-2075	0	100.00%	3745
IT2078	RODAJE CONICO 45 X 85 X 19	0	100.00%	3745
IT2079	RODAJE CAJA VOLVO	0	100.00%	3745
IT2080	RODAJE POLIN 25 X 52 X 18	0	100.00%	3745
IT2083	OREJA DE CARDAN TOYOTA HILUX HIACE	0	100.00%	3745
IT2084	OREJA CARDAN NISS CONDOR CRUCETA GUN-32	0	100.00%	3745
IT2085	SENSOR DE POSICION DE EJE DE LEVAS KIA SPORTAGE	0	100.00%	3745
IT2092	BRIDA CARDAN BONGO	0	100.00%	3745
IT2096	BOYA TANQUE KIA 27000 FG-R403	0	100.00%	3745
IT2104	CHEVROLET SAIL 22X22X52MM	0	100.00%	3745
IT2105	PUNTA PALIER 23X19X46 CHEV SPARK	0	100.00%	3745
IT2110	RODAJE RUEDA DELTSUZUKI APV 35X67X42	0	100.00%	3745
IT2114	COLLARIN TOY HILUX 2KD-1KD	0	100.00%	3745
IT2115	TEMPLADOR CD17 PEQUEÑO	0	100.00%	3745
IT2124	SOLENOIDE NISSAN PICKUP-ISUZU	0	100.00%	3745
IT2126	TAPA DISTRIBUCIÓN 4A	0	100.00%	3745
IT2128	TAPA DISTRIBUCIÓN KIA PRIDE	0	100.00%	3745

Fuente: Empresa Distribuidora de Autopuestos. Elaboración Los Autores.

### Anexo 7. Área de ventas



*Fuente: Empresa Distribuidora de Autorepuestos. Elaboración Los Autores.*

### Anexo 8. Área de almacén



*Fuente: Empresa Distribuidora de Autorepuestos. Elaboración Los Autores.*

**Anexo 9.** Área de almacén con productos desordenados



*Fuente: Empresa Distribuidora de Autorepuestos. Elaboración Los Autores.*

**Anexo 10.** Tránsito de operarios



*Fuente: Empresa Distribuidora de Autorepuestos. Elaboración Los Autores.*