



UNIVERSIDAD  
PRIVADA  
DEL NORTE

# FACULTAD DE INGENIERÍA

---

CARRERA DE INGENIERÍA INDUSTRIAL

“PROPUESTA DE MEJORA EN LA GESTIÓN DE STOCKS EN EL ÁREA DE LOGÍSTICA DE LA CENTRAL HIDROELÉCTRICA CHAGLLA, PARA MINIMIZAR GASTOS, EN EL 2014”

Tesis para optar el título profesional de:  
**Ingeniero Industrial**

**Autor(es):**

Br. Gianfranco Almanza Olórtegui

**Asesor:**

Ing. Jimy Oblitas Cruz

CAJAMARCA – PERÚ  
2014

## APROBACIÓN DE LA TESIS

El asesor y los miembros del jurado evaluador asignados, **APRUEBAN** la tesis desarrollada por el Bachiller Gianfranco Almanza Olórtegui, denominada:

**“PROPUESTA DE MEJORA EN LA GESTIÓN DE STOCKS DEL ÁREA DE LOGÍSTICA DE LA CENTRAL HIDROELÉCTRICA CHAGLLA PARA MINIMIZAR GASTOS, EN EL 2014”**

---

Ing. Jimmy Oblitas Cruz  
**ASESOR**

---

Ing. Elmer Aguilar Briones  
**JURADO**  
**PRESIDENTE**

---

Ing. Ricardo Fernando Ortega Mestanza  
**JURADO**

---

Ing. Erika Liliana Rojas Gutierrez  
**JURADO**

## DEDICATORIA

*Este trabajo de tesis está eternamente dedicado a mi madre Carmen Olórtegui y a mi hermana Maricarmen Almanza. Gracias a su apoyo incondicional; gracias a ustedes he podido completar este sueño. Sencillamente, ustedes son la base de mi vida profesional y toda la vida les estaré agradecido.*

*Gianfranco Almanza O.*

## AGRADECIMIENTO

Por las fuerzas que significaron en mí, para poder realizar este sueño junto a su apoyo incondicional.

A Dios por demostrarnos tantas veces su existencia, y con ello darme fuerzas para salir adelante en cada tropiezo.

A mi madre por su determinación, entrega y humildad que nos han enseñado tanto, a mi hermana por sus enseñanzas y porque siempre alimenta mi alma con sus sabios consejos, a mis abuelos y mis tíos por su gran disposición para ayudar en todo momento.

A mis amigos, los que han pasado y los que se han quedado, porque todos ustedes han sido tantas veces parte de mi vida y la han aportado de alguna manera para convertirme en la persona que soy ahora.

A mis compañeros de trabajo, por su sacrificio al momento de enseñar y brindar su apoyo en momentos difíciles, a mi jefe inmediato por su gran comprensión y apoyo en todo momento.

A mi enamorada, que siempre me alentó a continuar y me apoyó en todo momento, sin su fuerza y dedicación, no hubiera logrado cumplir esta meta.

A mis profesores (as) por su gran apoyo y motivación para la culminación de mi estudio profesional, por su apoyo ofrecido en este trabajo, por impulsar el desarrollo de mi formación profesional y para la elaboración de esta Tesis.

A la Universidad Privada del Norte y en especial a la Facultad de Ingeniería por permitir que sea parte de una generación de triunfadores y gente productiva para el país.

## ÍNDICE DE CONTENIDOS

<b>APROBACIÓN DE LA TESIS .....</b>	<b>2</b>
<b>DEDICATORIA.....</b>	<b>3</b>
<b>AGRADECIMIENTO .....</b>	<b>4</b>
<b>ÍNDICE DE CONTENIDOS .....</b>	<b>5</b>
<b>ÍNDICE DE TABLAS .....</b>	<b>8</b>
<b>RESUMEN.....</b>	<b>10</b>
<b>ABSTRACT .....</b>	<b>11</b>
<b>CAPÍTULO 1. INTRODUCCIÓN .....</b>	<b>1</b>
1.1. Realidad problemática.....	1
1.2. Formulación del problema .....	2
1.3. Justificación .....	2
1.4. Limitaciones.....	4
1.5. Objetivos.....	4
1.5.1. <i>Objetivo General</i> .....	4
1.5.2. <i>Objetivos Específicos</i> .....	4
<b>CAPÍTULO 2. MARCO TEÓRICO.....</b>	<b>5</b>
2.1. Antecedentes.....	5
2.2. Bases Teóricas .....	6
2.2.1. <i>Programa de Evaluación Institucional</i> .....	6
2.2.1.1. <i>Pasos a seguir para la elaboración del plan de mejoras</i> .....	6
2.2.2. <i>LOGÍSTICA</i> .....	10
2.2.3. <i>FUNCIONES DEL ALMACÉN</i> .....	11
2.2.4. <i>INTRODUCCIÓN A LA GESTIÓN DE STOCKS</i> .....	11
2.2.4.1. <i>Elementos básicos de los sistemas de inventarios</i> .....	12
2.2.5. <i>CLASIFICACIÓN DE LOS STOCKS</i> .....	16
2.2.5.1. <i>PUNTO DE PEDIDO</i> .....	17
2.2.6. <i>CONCEPTO DE STOCKS</i> .....	21
2.2.6.1. <i>Noción de Stocks</i> .....	21
2.2.6.2. <i>Importancia de los stocks</i> .....	23
2.2.7. <i>CLASES DE STOCKS</i> .....	30
2.2.7.1. <i>Clasificación atendiendo a la función que desempeñan</i> .....	31
2.2.7.2. <i>STOCKS Y TIEMPO</i> .....	35
2.2.8. <i>GESTIÓN DE STOCKS</i> .....	36
2.2.8.1. <i>La gestión de stocks</i> .....	36
2.2.8.2. <i>Tipos de sistemas de gestión de stocks</i> .....	38
2.2.9. <i>ANÁLISIS ABC</i> .....	40
2.3. Definición de términos básicos .....	44

<b>CAPÍTULO 3. HIPÓTESIS.....</b>	<b>47</b>
3.1. Formulación de la hipótesis.....	47
3.2. Operacionalización de variables.....	47
3.2.1. <i>Variable Independiente</i> .....	47
3.2.2. <i>Variable Dependiente</i> .....	47
<b>CAPÍTULO 4. MATERIALES Y MÉTODOS.....</b>	<b>49</b>
4.1. Tipo de diseño de investigación.....	49
4.2. Material de estudio.....	49
4.2.1. <i>Unidad de estudio</i> .....	49
4.2.2. <i>Población</i> .....	49
4.2.3. <i>Muestra</i> .....	49
4.3. Técnicas, procedimientos e instrumentos.....	50
4.3.1. <i>Para recolectar datos</i> .....	50
4.3.2. <i>Para analizar información</i> .....	52
<b>CAPÍTULO 5. RESULTADOS.....</b>	<b>53</b>
5.1. DIAGNÓSTICO DE LA EMPRESA.....	53
5.1.1. <i>Odebrecht Perú ingeniería y Construcción S.A.C. Construcción e Ingeniería</i> .....	53
5.1.1.1. <i>Responsabilidad Social Empresarial</i> .....	55
5.1.1.2. <i>Visión y Misión</i> .....	56
5.1.1.3. <i>Valores</i> .....	56
5.1.1.4. <i>Tecnología Empresarial Odebrecht</i> .....	57
5.1.2. <i>Odebrecht en Perú</i> .....	58
5.1.3. <i>PROYECTO CENTRAL HIDROELÉCTRICA CHAGLLA</i> .....	59
5.1.3.1. <i>MACROESTRUCTURA DEL PROYECTO</i> .....	62
5.2. INFORMACIÓN DEL ÁREA DE ESTUDIO.....	64
5.2.1. <i>Diagrama de Flujo</i> .....	64
5.2.2. <i>Macro Estructura del Área</i> .....	66
5.3. RESULTADO DEL ANÁLISIS.....	67
5.4. IMPLEMENTACION DE LA PROPUESTA DE MEJORA.....	71
5.4.1. <i>IDENTIFICACIÓN DEL ÁREA DE MEJORA</i> .....	71
5.4.2. <i>DETECCIÓN DE LAS PRINCIPALES CAUSAS DEL PROBLEMA</i> .....	71
5.4.2.1. <i>Conclusiones del Diagrama Ishikawa</i> .....	73
5.4.3. <i>FORMULACIÓN DEL OBJETIVO</i> .....	73
5.4.4. <i>PLANIFICACIÓN DE LAS ACCIONES DE MEJORA</i> .....	74
5.4.5. <i>ACCIONES DE MEJORA</i> .....	76
5.4.5.1. <i>METODOLOGÍA ABC</i> .....	76
5.4.5.2. <i>GESTIÓN DE STOCKS</i> .....	81
5.4.6. <i>CONTROL DE LA IMPLEMENTACIÓN</i> .....	83
5.4.6.1. <i>Stocks Grupo A</i> .....	83
5.4.6.2. <i>Stocks Grupo B</i> .....	84
5.4.6.3. <i>Stocks Grupo C</i> .....	85
5.4.6.4. <i>Distribución de los artículos</i> .....	85
5.5. INVERSIÓN DE LA PROPUESTA DE MEJORA.....	87
5.5.1. <i>Inversiones en Materiales de Oficina</i> .....	87
5.5.2. <i>Inversión en Maquinaria y Equipo</i> .....	88

5.5.3.	Otros Gastos.....	88
5.6.	FLUJO DE INVERSIÓN.....	89
5.7.	EVALUACIÓN COSTO – BENEFICIO.....	92
5.7.1.	Escenario Óptimo.....	93
5.7.1.1.	Análisis de los Indicadores.....	93
5.7.1.2.	Ingresos Proyectados.....	94
5.7.1.3.	Flujo de Caja Neto Proyectado.....	94
5.7.1.4.	Tasa COK.....	95
5.7.2.	Escenario Optimista.....	97
5.7.2.1.	Análisis de los Indicadores.....	97
5.7.2.2.	Ingresos Proyectados.....	98
5.7.2.3.	Flujo de Caja Neto Proyectado.....	99
5.7.3.	Escenario Pesimista.....	100
5.7.3.1.	Análisis de los indicadores.....	100
5.7.3.2.	Ingresos Proyectados.....	101
5.7.3.3.	Flujo de Caja Neto Proyectado.....	101
<b>CAPÍTULO 6. CONCLUSIONES Y RECOMENDACIONES .....</b>		<b>104</b>
6.1.	CONCLUSIONES.....	104
6.2.	RECOMENDACIONES.....	105
<b>REFERENCIAS .....</b>		<b>106</b>
<b>ANEXOS .....</b>		<b>107</b>
ANEXO A: CLASIFICACIÓN ABC POR VALOR MONETARIO EN SOLES S/.....		107
ANEXO B: CLASIFICACIÓN ABC POR CRITICIDAD EN SOLES S/.....		210
ANEXO C: CONSOLIDADO DEL ANÁLISIS ABC.....		312
ANEXO D: CÁLCULO DEL STOCK DE SEGURIDAD Y PUNTO DE RE ORDEN.....		418
ANEXO E: CÁLCULO DE LA DESVIACIÓN ESTÁNDAR.....		430
ANEXO F: AHORRO.....		442
ANEXO G: PLANO DE CAMPAMENTO INDUSTRIAL PRESA – CHC-DE4-23B25-0001 .....		444
ANEXO H: PANEL FOTOGRÁFICO.....		446

## ÍNDICE DE TABLAS

TABLA 1: CONCEPTOS DE REAPROVISIONAMIENTO .....	14
TABLA 2: TABLA DE DISTRIBUCIÓN NORMAL .....	20
TABLA 3: OPERACIONALIZACIÓN DE LA VARIABLE INDEPENDIENTE. ....	47
TABLA 4: OPERACIONALIZACIÓN DE VARIABLES DEPENDIENTES. ....	48
TABLA 5: DATOS DEL PROYECTO. ....	62
TABLA 6: CONSOLIDADO DEL VALOR DE EXISTENCIAS .....	76
TABLA 7: CONSOLIDADO DE INVENTARIO POR CRITICIDAD. ....	77
TABLA 8: RESUMEN – CLASIFICACIÓN ABC.....	78
TABLA 9: RESUMEN DE ARTÍCULOS CLASE A DE LA CH CHAGLLA .....	79
TABLA 10: RESUMEN DE ARTÍCULOS CLASE B DE LA CH CHAGLLA.....	80
TABLA 11: RESUMEN DE ARTÍCULOS CLASE C DE LA CH CHAGLLA.....	80
TABLA 12: AHORRO PUNTO DE RE ORDEN.....	82
TABLA 13: MATERIALES DE OFICINA PARA LA IMPLEMENTACIÓN DE MEJORA EN LA GESTIÓN DE STOCKS DE LA CH CHAGLLA ....	87
TABLA 14: EQUIPOS DE OFICINA PARA LA IMPLEMENTACIÓN DE MEJORA EN LA GESTIÓN DE STOCKS DE LA CH CHAGLLA. ....	88
TABLA 15: OTROS GASTOS DE LA IMPLEMENTACIÓN DE MEJORA EN LA GESTIÓN DE STOCKS DE LA CH CHAGLLA. ....	89
TABLA 16: COSTOS PROYECTADOS DE LA IMPLEMENTACIÓN DE MEJORA DE LA GESTIÓN DE STOCKS EN LA CH CHAGLLA.....	90
TABLA 17: PRESUPUESTO HISTÓRICO DE LA CH CHAGLLA PARA SU SISTEMA DE INVENTARIOS. ....	92
TABLA 18: AHORRO EN S/. ANTES Y DESPUÉS DE LA IMPLEMENTACIÓN DE LA MEJORA.....	93
TABLA 19: AHORRO PROYECTADO AL IMPLEMENTAR EL NUEVO SISTEMA DE GESTIÓN DE STOCKS. ....	94
TABLA 20: INGRESOS ADICIONALES PROYECTADOS AL IMPLEMENTAR EL NUEVO SISTEMA DE GESTIÓN DE STOCKS.....	94
TABLA 21: FLUJO DE CAJA DEL PROYECTADO.....	95
TABLA 22: INDICADORES ECONÓMICOS. ....	96
TABLA 23: AHORRO EN S/. ANTES Y DESPUÉS DE IMPLEMENTADA LA MEJORA .....	98
TABLA 24: AHORRO PROYECTADO AL IMPLEMENTAR EL NUEVO SISTEMA DE GESTIÓN DE STOCKS. ....	98
TABLA 25: INGRESOS ADICIONALES PROYECTADOS AL IMPLEMENTAR EL NUEVO SISTEMA DE GESTIÓN DE STOCKS. ....	99
TABLA 26: FLUJO DE CAJA DEL PROYECTO. ....	99
TABLA 27: VIABILIDAD PARA EL ESCENARIO OPTIMISTA. ....	100
TABLA 28: AHORRO EN S/. DEL ANTES Y DESPUÉS DE IMPLEMENTADA LA MEJORA.....	101
TABLA 29: AHORRO PROYECTADO AL IMPLEMENTAR EL NUEVO SISTEMA DE GESTIÓN DE STOCKS. ....	101
TABLA 30: EGRESOS QUE REPRESENTA LA IMPLEMENTACIÓN EN EL ESCENARIO PESIMISTA. ....	102
TABLA 31: VIABILIDAD PARA EL ESCENARIO PESIMISTA. ....	103



## ÍNDICE DE FIGURAS

FIGURA 1: DIAGRAMA DE ELABORACIÓN DE PLAN DE MEJORAS. ....	7
FIGURA 2: SÍMIL DE UN ALMACÉN .....	11
FIGURA 3: FUNCIONES DEL ALMACÉN.....	11
FIGURA 4: MODELOS DE DEMANDA.....	12
FIGURA 5: PUNTO DE PEDIDO. ....	18
FIGURA 6: RUPTURA DE STOCK. ....	18
FIGURA 7: DISTRIBUCIÓN NORMAL - NIVEL DE SERVICIO. ....	19
FIGURA 8: ESQUEMA DE STOCK EN UNA EMPRESA.....	39
FIGURA 9: EJEMPLO DE CURVA ABC.....	43
FIGURA 10: TECNOLOGÍA EMPRESARIAL ODEBRECHT. ....	57
FIGURA 11: UBICACIÓN DEL PROYECTO (HUÁNUCO).....	60
FIGURA 12: DIAGRAMA DE FLUJO – PROCESO DE COMPRAS Y APROVISIONAMIENTO DE LA CH CHAGLLA. ....	65
FIGURA 13: DIAGRAMA ISHIKAWA – POSIBLES CAUSAS DEL PROBLEMA. ....	72
FIGURA 14: DIAGRAMA DE GANT.....	75
FIGURA 15: GRÁFICA DE CONSOLIDADO DEL VALOR DE EXISTENCIAS. ....	77
FIGURA 16: CONSOLIDADO DE CRITICIDAD. ....	78
FIGURA 17: RESUMEN CLASIFICACIÓN ABC.....	79
ILUSTRACIÓN 18: DISTRIBUCIÓN DE ARTÍCULOS, SEGÚN SU CLASIFICACIÓN. ....	86
FIGURA 19: FLUJO DE CAJA ESCENARIO ÓPTIMO.....	97
FIGURA 20: FLUJO DE CAJA – ESCENARIO OPTIMISTA.....	99
FIGURA 21: FLUJO DE CAJA – ESCENARIO PESIMISTA. ....	102

## RESUMEN

El presente trabajo, tiene como objetivo general desarrollar una “Propuesta de Mejora en la Gestión de Stocks en el área de Logística de la Central Hidroeléctrica Chaglla para minimizar gastos en el 2014”, con la finalidad de que se constituya en una herramienta de gestión del área de Logística, y se eviten las roturas de stocks, que generan retraso a la obra y como consecuencia gastos adicionales.

El diagnóstico que se ha realizado en la CH Chaglla, nos ha mostrado deficiencias en la Gestión de Stocks, para lo cual se presenta esta propuesta de mejora, que al implementarse, se logrará una reducción de costos considerable, se evitarán las roturas de stocks.

Con este fin, se propone que la Gestión de Stocks considere: la Metodología ABC, para obtener una clasificación exacta de cada material y herramienta; junto con una valoración de stock de seguridad y un punto de re orden, para los artículos más importantes dentro del inventario. Esto permitirá salvaguardar eficiente el inventario de la empresa, controlando los artículos más relevantes para la construcción de la obra, de igual manera se facilitará la obtención de información de manera segura y adecuada.

Se ha comprobado la factibilidad de la propuesta de mejora, al obtenerse indicadores de rentabilidad económicamente aceptables y consiguiendo un ahorro al implementar la Propuesta de Mejora, muestra un ahorro de 1.40 %, 0.55% más que con el sistema actual de Inventarios, con el que cuenta la obra.

Finalmente, al realizar esta propuesta de mejora en la obra, el personal involucrado en el área de logística, en su totalidad, deberá estar debidamente enterado del contenido de este trabajo, con la finalidad de evitar puntos débiles y fortalecer la gestión misma, facilitando el logro de salvaguardar el inventario de la empresa.

## ABSTRACT

The present work has as its overall objective to develop a "Proposal for Improved Inventory Management in the Logistics area Hydroelectric Chaglla to minimize costs in 2014" in order to establish itself as a tool of management Logistics area, and stockouts, which generate late to work and as a result additional costs are avoided.

The diagnosis was made on the CH Chaglla, has shown shortcomings in Inventory Management for which this improvement proposal is presented, that when implemented, reducing significant costs will be achieved, and stockouts will be avoided.

To this end, it is proposed that considers Inventory Management: Methodology ABC, to obtain an accurate classification of each material and tool; together with an assessment of safety stock and re order point to the most important items in the inventory. This will allow efficient safeguard the company inventory, controlling the most important items for the construction of the work, just as obtaining information securely and adequately be provided.

It has been shown the feasibility of the proposed improvements, the indicators obtained economically acceptable profitability and achieving savings by implementing the Proposed Improvement, shows a saving of 1.40%, 0.55% more than the current system inventories, with which account the work.

Finally, in making its proposal for improvement in the work, the personnel involved in the logistics area, in its entirety, must be duly informed of the contents of this work, in order to avoid weaknesses and strengthen the management itself, facilitating safeguard the achievement of company inventory.

## **CAPÍTULO 1. INTRODUCCIÓN**

### **1.1. Realidad problemática**

La Constructora Norberto Odebrecht Sucursal Perú S.A., ingresó al Perú hace 35 años, y desde entonces ha desarrollado importantes proyectos públicos y privados a nivel nacional. Una de las principales características de la empresa constructora, es entregar sus proyectos, antes de la fecha pactada en el contrato, de manera de incrementar la satisfacción de las necesidades de los clientes.

Basándonos en el gran compromiso de la empresa con sus clientes y la metodología de siempre superarse a sí mismos con los cumplimientos de sus proyectos, se nos hace fácil comprender que la productividad en la empresa es prioridad al momento de desarrollar los proyectos.

La Central Hidroeléctrica Chaglla, según su función logística, cuenta con un almacén regulador centralizado basado en la administración de materiales y herramientas. Éste Sistema ha mostrado deficiencias, en cuanto a la llegada de materiales y de sus respectivas herramientas, necesarias para la construcción en sus distintos frentes de trabajo, ocasionando en más de una ocasión, roturas de stock, con materiales que intervienen directamente en el proceso constructivo.

Las mencionadas Roturas de Stock, causan en la obra un costo adicional, al momento de utilizar otras alternativas, más costosas, para continuar con el proceso productivo y no afectar la productividad planificada, para poder cumplir de esta manera con las metas previstas de producción.

En la Central Hidroeléctrica Chaglla, se manejan tres tipos de Gastos:

- Gastos Previstos.
- Gastos VTR (Valor del Trabajo Realizado).
- Gastos Realizados.

En lo que respecta al avance de obra, los gastos VTR, muestran una relación entre la cantidad realizada y costo unitario planificado, este valor a su vez muestra una desviación de -21.75 % lo que nos indica que para la cantidad que se ha gastado del presupuesto, se ha realizado solamente el 78.25 %. Los gastos de materiales, significan un 25 % de los gastos totales, por lo que se resume que se necesita generar ahorros para el proyecto evitando gastos no previstos.

## **1.2. Formulación del problema**

¿Al mejorar la gestión de stocks en la Central Hidroeléctrica Chaglla, construida por la Constructora Norberto Odebrecht Sucursal Perú S.A, se minimizarán los gastos?

## **1.3. Justificación**

En la investigación que se ha realizado se ha desarrollado una “Propuesta de mejora en la gestión de stocks del almacén en la Central Hidroeléctrica Chaglla, realizada por la Constructora Norberto Odebrecht Sucursal Perú S.A.” con la finalidad de evitar roturas de stock y minimizar gastos, de manera de poder controlar la existencia de mercancía dentro del almacén, con lo que se hace imprescindible un mayor control según la importancia y movimientos de los materiales, para su distribución en los distintos frentes de trabajo del proyecto.

Los constantes problemas que acontecen en los distintos frentes de trabajo de la Central Hidroeléctrica Chaglla, producidos por la deficiencia de la gestión de Stocks del almacén de la obra, se generan por falta de orden del mismo. Pero esta falta de orden, también es llevado a los procedimientos de requisición, aprobación y órdenes de compra, ya que no se desarrollan de una forma estandarizada según la importancia y cantidad de movimientos de los materiales existentes en almacén y esto repercute directamente en la productividad del proyecto.

La Constructora Norberto Odebrecht, trabaja bajo los principios de una filosofía denominada TEO (Tecnología Empresarial Odebrecht), la cual indica como uno de sus pilares, que el conocimiento adquirido en tu negocio, en el rubro que te desempeñes, se da a través de la educación para el trabajo y la educación por el trabajo, siendo la primera, la capacitación que uno adquiere a través del estudio y la segunda y no menos importante la educación adquirida en el día a día del trabajo mismo. Por lo que el recurso humano del área de Logística de la Central Hidroeléctrica Chaglla no está capacitado para poder optimizar la gestión de la cadena logística, ya que no utiliza las herramientas necesarias para esta gestión.

La producción en los proyectos, no puede parar, los tiempos muertos de maquinarias u horas hombre, son la peor pérdida en una empresa constructora, por lo que siempre se tiene más de una alternativa, para evitar estos tiempos improductivos para el proyecto.

Estos procesos alternos que se realizan fuera de lo previsto, traen consigo un gasto adicional (no previsto), que es lo que justamente se busca minimizar, evitando las roturas de stock.

## **1.4. Limitaciones**

Debido a la necesidad del proyecto de ajustar costos, las áreas involucradas, muestran el interés suficiente para sacar adelante esta investigación, proporcionando la información necesaria para sacar adelante el presente trabajo, sin embargo, el área de Finanzas, nos mostró cierto recelo al momento de proporcionar su información, respetando la confidencialidad de los números ejecutados en el proyecto. En el tema personal y por la poca disponibilidad del tiempo, se puede considerar, justamente el tiempo, para la ejecución del trabajo, como una limitante, sacrificio que se acepta con gusto, para conseguir mejoras tanto en el aspecto de desarrollo profesional, como por el bien de la obra en general.

## **1.5. Objetivos**

### **1.5.1. Objetivo General**

Determinar si al mejorar la Gestión de Stocks en la Central Hidroeléctrica Chaglla, se minimizarán los gastos.

### **1.5.2. Objetivos Específicos**

- Analizar la Gestión de Stocks actual en la Central Hidroeléctrica Chaglla.
- Determinar los indicadores del Diseño de Gestión de Stocks, que se aplicarán en la Central Hidroeléctrica Chaglla.
- Implementar la propuesta de mejora en la CH Chaglla.
- Determinar la viabilidad y/o rentabilidad del proyecto, a través de los indicadores económicos.

## CAPÍTULO 2. MARCO TEÓRICO

### 2.1. Antecedentes

- 2.1.1** Gonzales A. & Cisnero Y. (2010). “La Gestión de Inventarios, vía para mejorar con eficiencia y eficacia su gestión en una Empresa Constructora”. Esta tesis menciona el objetivo de clasificar los productos que integran un inventario, utilizando el método ABC multicriterio, para clasificar los productos según su importancia. Además se hizo un análisis de los principales costos que influyen en la gestión de inventario y una proyección de la demanda basada en escenarios alternativos.
- 2.1.2** Pierri, V. (2009). “Propuesta de un Sistema de Gestión de Inventarios, para una Empresa de Metal Mecánica”. En esta tesis, la clasificación del método ABC, se realizó con base a especificaciones de materia prima, de las cuales se tomó el tamaño y calibre de lámina que menor desperdicio representa en cada corrida de producción; el porcentaje de materia prima para la clasificación A es de 64.05%, clasificación B es de 20.43% y clasificación C es de 15.52%. Por lo que la priorización de la materia prima está enfocada al tamaño y calibre de lámina para cuerpo de pila R-20 y tapa para latitas medicinales. Se propuso llevar a cabo dentro de la organización los presupuestos de requerimiento de materiales y de producción, los cuales permitirán mejorar el control de los inventarios, planificando con anticipación las actividades que se realizarán.
- 2.1.3** Párraga, J. (2012). *Factores Determinantes en la Gestión del Almacén Productos, Caso: Trapiche Buena Ventura 2012*. La presente tesis es un trabajo de investigación para la mejora de la Gestión del Almacén de Productos Caso: Trapiche Buena Ventura, empresa minera peruana dedicada a la industria extractiva y actividades conexas, el cual presenta problemas relacionados a la gestión deficiente de su almacén para suplir los pedidos oportunamente y optimizar la utilización de sus productos.



Para ello se ha contado con el apoyo del personal involucrado en el área de almacén, el cual se mostró muy cooperativo al momento de solicitar su ayuda referente a temas de información y opiniones basadas en su propia experiencia, las que fueron de gran ayuda para el planteamiento de mejoras en este proyecto.

- 2.1.4** Urteaga, F. y Cabrera, D. (2013). Propuesta de Mejora en la Gestión de Inventarios del Área de Logística en la Constructora Hnos. Urteaga Contratistas – HURTECO SRL., para la Reducción de costos. En esta tesis, al efectuar el diagnóstico a la empresa Hnos. Urteaga Contratistas SRL. se detectó deficiencias en la Gestión de Inventarios, las mismas que se lograrían superar si se implementara la propuesta de mejora elaborada en el presente trabajo de investigación, logrando la reducción de costos deseada, cumpliendo con los tiempos de entrega de obra, y logrando un ámbito laboral más cómodo en el área logística de la empresa.

Como conclusión, se obtuvo un VAN positivo de 568, 778.82, lo cual refleja la conveniencia de la propuestas de mejora del presente proyecto, un TIR de 198%, y un IR (Índice de Rentabilidad) de 8.17. Sin embargo es importante aclarar que más allá de los beneficios económicos, lo más importante es la satisfacción del cliente, y por ende seguir mejorando la imagen de la empresa.

## **2.2. Bases Teóricas**

### **2.2.1. Programa de Evaluación Institucional.**

Según Plan de Mejoras de la Universidad Privada del Norte. (2014). Cajamarca: Universidad Privada del Norte.

#### **2.2.1.1. Pasos a seguir para la elaboración del plan de mejoras.**

A continuación se describen los pasos que se van a seguir para la elaboración del plan de mejoras:



**Figura 1:** Diagrama de Elaboración de Plan de Mejoras.  
Fuente: Programa de Evaluación Institucional de la UPN.

#### **2.2.1.1.1 Identificar el área de mejora**

Una vez realizado el diagnóstico, la unidad evaluada conoce las principales fortalezas y debilidades en relación al entorno que la envuelve. Para este trabajo de investigación ya se tiene identificada el área en donde aplicaremos la mejora.

#### **2.2.1.1.2 Detectar las principales causas del problema**

La solución de un problema, y por lo tanto la superación de un área de mejora, comienza cuando se conoce la causa que lo originó. Existen múltiples herramientas metodológicas para su identificación. Entre otras cabe destacar:

- El diagrama de espina (causa-efecto),
- Diagrama de Pareto,
- Casa de la calidad,
- Tormenta de ideas.

Con el fin de analizar en mayor profundidad el problema y preparar el camino a la hora de definir las acciones de mejora, se ha considerado trabajar el Diagrama de espina (causa-efecto).

#### **2.2.1.1.3 Formular el objetivo**

Una vez se han identificado las principales áreas de mejora y se conocen las causas del problema, se han de formular los objetivos y fijar el período de tiempo para su consecución.

Por lo tanto, al redactarlos se debe tener en cuenta que han de:

- Expresar de manera inequívoca el resultado que se pretende lograr,
- Ser concretos,
- Y estar redactados con claridad.

Así mismo deben cumplir las siguientes características:

- Ser realistas: posibilidad de cumplimiento,
- Acotados: en tiempo y grado de cumplimiento,
- Flexibles: susceptibles de modificación ante contingencias no previstas sin apartarse del enfoque inicial,

- **Comprensibles:** cualquier agente implicado debe poder entender qué es lo que se pretende conseguir,
- **Obligatorios:** existir voluntad de alcanzarlos, haciendo lo necesario para su consecución.

#### **2.2.1.1.4 Realizar una planificación**

El listado obtenido es el resultado del ejercicio realizado, sin haber aplicado ningún orden de prioridad. Sin embargo, algunas restricciones inherentes a las acciones elegidas pueden condicionar su puesta en marcha, o aconsejar postergación o exclusión del plan de mejoras. Es, por lo tanto, imprescindible conocer el conjunto de restricciones que condicionan su viabilidad.

Para entender a detalle el cronograma de actividades a realizar en esta implementación de la mejora en la gestión de Stocks de la CH Chaglla, utilizaremos un Diagrama de Gunt.

#### **2.2.1.1.5 Implementación de las Mejoras.**

En este paso, se inicia la implementación de las herramientas que se han decidido aplicar (Análisis ABC, Stock de Seguridad y Punto de Re orden).

#### **2.2.1.1.6 Seguimiento del plan de mejoras**

El siguiente paso es la elaboración de un cronograma para el seguimiento e implantación de las acciones de mejora. En el mismo, se dispondrán de manera ordenada las prioridades con los plazos establecidos para el desarrollo de las mismas.

Se explicará el monitoreo que se aplicará a los artículos del Inventario, según la clasificación considerando el valor monetario que representan y la criticidad que representan para la obra.

### **2.2.2. LOGÍSTICA.**

Bastos, A. (2007), señala que: la logística es el proceso por el que la empresa gestiona de forma adecuada el movimiento, la distribución eficiente y el almacenamiento de la mercancía, además del control de inventarios, a la vez que maneja con acierto los flujos de información asociados.

A través del sistema logístico se pretende atender a la demanda en términos de nivel, localización y temporalidad, y, al mismo tiempo, coordinar de forma óptima el producto, el cliente y el canal de distribución, sin perder de vista aspectos como la rentabilidad o los costos. Se trata no tanto de una actividad o una operación concreta, como de un modelo de referencia, es decir, una forma de organizar y planificar todo un proceso.

Las principales acciones asociadas a la logística son: el servicio al cliente, el transporte, la gestión de inventarios y el procesamiento de pedidos.

Con este concepto, entendemos la importancia que representa una buena gestión en el manejo de los inventarios y su representación para la cadena de suministros.

### 2.2.3. FUNCIONES DEL ALMACÉN.

Mauleón, M. (2013), nos menciona la función básica del almacén.

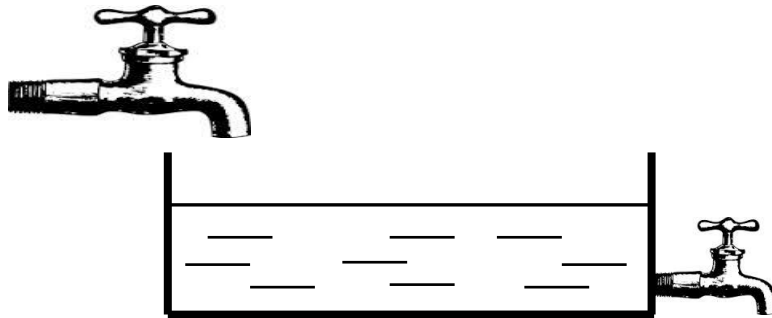

**Figura 2:** Símil de un Almacén

Fuente: Sistemas de Almacén y piccking.

- 1. Regular los flujos entre la oferta (fabricación o compra) y la demanda (clientes):**
  - Ventas estacionales y compras estacionales.
  - Series de fabricación grandes y salidas a clientes en lotes pequeños.
  - Provisión ante variaciones erráticas en la demanda.
- 2. Optimizar los costes de distribución:**
  - Flujos de fábrica (Delegaciones: carga completa [tráiler de 3 ejes: 12 a 25 T.]).
  - Delegación (Cliente: reparto con furgoneta [1 a 4 T.]).
  - Atender desde fábrica o desde un único almacén central a todos los clientes sería, en gran número de empresas, ruinoso además de imposible.
- 3. Requerimientos del proceso productivo: vinos, quesos, medicamentos...:**
  - Productos que, por exigencias de producción (curación: embutidos, quesos; maduración: vinos, etc.) y exigencias legales (cuarentena de los medicamentos, etc.), necesitan tiempo de estancia en almacén antes de estar aptos para el consumo.

**Figura 3:** Funciones del Almacén.

Fuente: Sistemas de Almacenaje y Picking.

### 2.2.4. INTRODUCCIÓN A LA GESTIÓN DE STOCKS.

Míguez M., y Bastos A. (2006), nos enseña cómo identificar los elementos básicos en un Sistema de Inventarios, de manera de profundizar la investigación a aplicar en la gestión de stocks en la Central Hidroeléctrica Chaglla, estos elementos nos darán una visión global del

Sistema de inventarios, que nos ayudará a entender la mejora aplicada en el aprovisionamiento de los materiales.

## 2.2.4.1. Elementos básicos de los sistemas de inventarios.

### 2.2.4.1.1 La Demanda

Podemos definir **la demanda** como la cantidad de productos que el cliente solicita de un determinado bien de la empresa.

El **tamaño de la demanda** constituye la cantidad de productos necesaria para atender a la demanda entre dos reaprovisionamientos; es decir, aquella cantidad necesaria para atender a los clientes o al proceso productivo entre la llegada de un paquete de ítems o productos y otra.

La **tasa de demanda** se puede definir como el tamaño de la demanda por unidad de tiempo.

Un **modelo de demanda** es la manera en la que el tamaño de la demanda es retirado de los inventarios. Podemos distinguir **diferentes modelos de demanda**, como son el uniforme, el instantáneo, el potencial, etc.

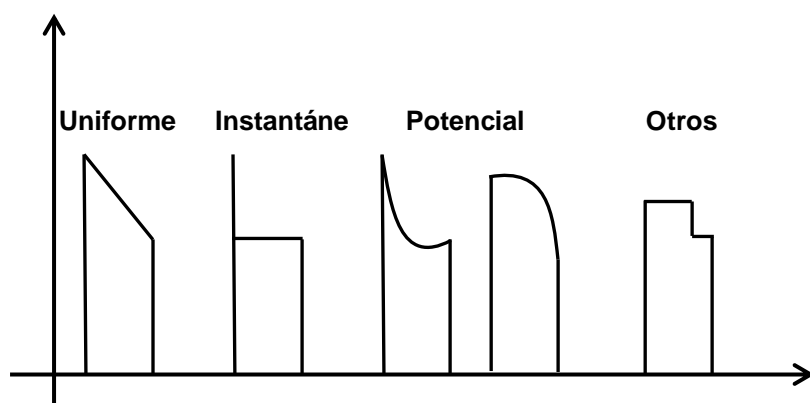

**Figura 4:** Modelos de Demanda

Fuente: Introducción a la Gestión de Stocks

#### **2.2.4.1.2 Los reaprovisionamientos.**

El **reaprovisionamiento** es la reposición de ítems en el inventario, es decir, la entrada de piezas en el inventario.

En la siguiente tabla recogeremos y tratamos de explicar algunos términos relacionados con el concepto de reaprovisionamientos.

La propuesta de mejora, se enfoca básicamente en el reaprovisionamiento de los materiales con mayor relevancia de los artículos clasificados en el grupo A, por lo que se ha considerado importante aclarar los conceptos relacionados al tema.



**Tabla 1: Conceptos de Reaprovisionamiento**

<b>El período del pedido</b>	Es el tiempo comprendido entre la colocación de dos pedidos de reaprovisionamiento consecutivos.
<b>El período entre reaprovisionamientos</b>	Constituye el tiempo que media entre dos reaprovisionamientos consecutivos.
<b>El tamaño del reaprovisionamiento</b>	Se trata del tiempo comprendido entre el lanzamiento del pedido y su recepción. Dicho intervalo coincide con el período de reaprovisionamiento, de este modo si <b>el plazo de entrega en cero</b> , el período de pedido coincide con el de reaprovisionamiento, en cambio, si <b>el plazo de entrega es constante</b> , el período de pedido coincide con el de reaprovisionamiento, pero no se producen al mismo tiempo.
<b>El plazo de entrega o tiempo de suministro</b>	Se trata del de tiempo comprendido entre el lanzamiento del pedido y su recepción. Dicho intervalo coincide con el período de reaprovisionamiento, de este modo <b>si el plazo de entrega es cero</b> , el período de pedido coincide con el de reaprovisionamiento, en cambio, si <b>el plazo de entrega es constante</b> , el período de pedido coincide con el de reaprovisionamiento, pero no se producen al mismo tiempo.

Fuente: Introducción a la Gestión de Stocks

### 2.2.4.1.3 Los costos.

Con el fin de realizar un estudio de los diversos tipos de costos estableceremos dos distinciones que a continuación explicamos:

- ❖ Una **primera distinción** se establecería entre costo de adquisición, costo de reaprovisionamiento y costo de posesión.

El **costo de adquisición** es el que deriva de comprar o producir los artículos. En este caso si se compran fuera de la empresa, el costo será el precio que cobra el proveedor; en cambio, si hablamos de reaprovisionamiento interno, el costo será el precio de producción.

El **costo de reaprovisionamiento** constituye el costo de emisión del pedido de reaprovisionamiento.

El **costo de posesión** se asocia a la conservación de los artículos en inventario durante un cierto período de tiempo. Algunos de estos costos son: el del capital invertido en el inventario o costo de oportunidad; los de manipulación de los inventarios, como el transporte dentro de la empresa; los de seguros de inventarios y almacenaje; los derivados de los impuestos que afectan a los inventarios; y, por último, los costos causados por depreciación causados por deterioros físicos, obsolescencias, etc.

- ❖ La **segunda distinción** se haría entre aquellos costos que, en general, son variables y que dependen de la política que se quiera imponer. Éstos son el costo de rotura y otros.

El **costo de ruptura** es aquél en el que se incurre al no poder hacer frente a la demanda o a la capacidad productiva cuando el nivel de inventarios es negativo. En este tipo de costo **la demanda puede ser externa o interna**. En el primer caso estaríamos perdiendo la venta si el cliente está dispuesto a esperar tendremos unos costos asociados para poder ofrecerle el producto lo antes posible. En cambio, si la demanda es interna no se podrá continuar el proceso, ya que hay alguna etapa en la que no se puede seguir.

Bajo el concepto de **otro costos** se sitúan los **costos de sobre almacenamiento**, los **costos asociados a la capacidad** y los **costos asociados a los sistemas de control**. Los primeros surgen cuando la cantidad almacenada es superior a la demanda y quedan existencias en el almacén y los segundos cuando existe una capacidad excesiva o insuficiente, como consecuencia del incremento o la disminución de la capacidad productiva.

## 2.2.5. CLASIFICACIÓN DE LOS STOCKS.

García, J., Cardós, M., Albarracín, J., y García, J. (2004), señala que:

El motivo por el que se crearon los primeros almacenes era la necesidad de satisfacer una demanda prácticamente constante de artículos de primera necesidad con producción estacional y variable (alimentación, calefacción, etc.).

En ocasiones, sin embargo la producción puede ser estable como queramos, mientras que es la demanda lo que es variable. Es el caso de sombrillas o de juguetes.

Otras veces siendo la producción y la demanda estables, por motivos económicos no es posible comprar el producto justo en la cantidad requerida.

Los costes de transporte desde el centro de producción hacia el centro de consumo pueden obligar a comprar la materia prima de modo trimestral.

También es posible que se desee almacenar productos porque se piensa que en un futuro más o menos próximo subirán de precio, con lo que se ganara la diferencia. Se dice que en época de inflación lo importante es poseer productos. El motivo financiero aparece también cuando se realizan grandes compras al final de un periodo impositivo para disminuir los beneficios contables.

Aunque la demanda sea estable puede ocurrir que por algún motivo no sea estrictamente constante sino que varíe con una cierta aleatoriedad. Lo mismo se puede decir de la producción, la máquina o el proveedor pueden parar (avería, huelga, etc.). La protección contra dicha aleatoriedad es otro de los motivos por lo que se debe almacenar.

La rotura de stocks se produce por algunos de estos casos mencionados, y esta a su vez causa retraso y/o un sobrecosto en el proceso constructivo de la obra, es esta una de las razones principales, como se menciona en el análisis situacional, por la que se ha considerado aplicar herramientas que mejorarán la gestión de stocks.

#### **2.2.5.1. PUNTO DE PEDIDO.**

En la gestión por un punto de pedido, la condición que lanza la orden va vinculada al nivel de stock (tanto en almacén como en tránsito), así como la demanda prevista entre el instante en que se solicita el lote y el lapso hasta que se recibe el pedido.

Así pues, el Punto de pedido será el nivel de stock que cubre la demanda máxima que se pretende abastecer durante el Plazo de Aprovisionamiento.

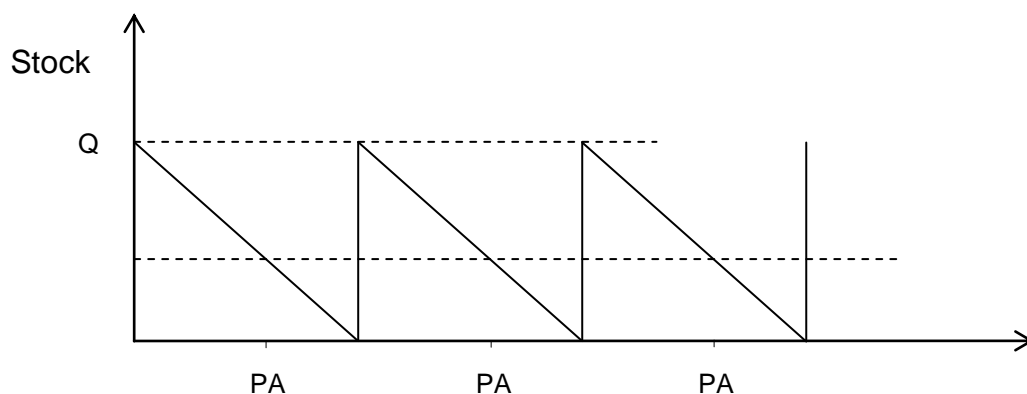

**Figura 5:** Punto de Pedido.

Fuente: Gestión de stocks de demanda independiente

Es evidente que la demanda durante el plazo de aprovisionamiento es una previsión. Ésta, como tal, no se cumplirá. Si la demanda durante dicho plazo es inferior a la prevista, no ocurrirá nada especialmente grave. Sin embargo si la demanda fuera superior a la prevista se incurriría en una “ruptura de stock”. Es evidente que si se fija el punto de pedido como se ha definido anteriormente se incurrirá en una ruptura de stock en el 50 % de las ocasiones.

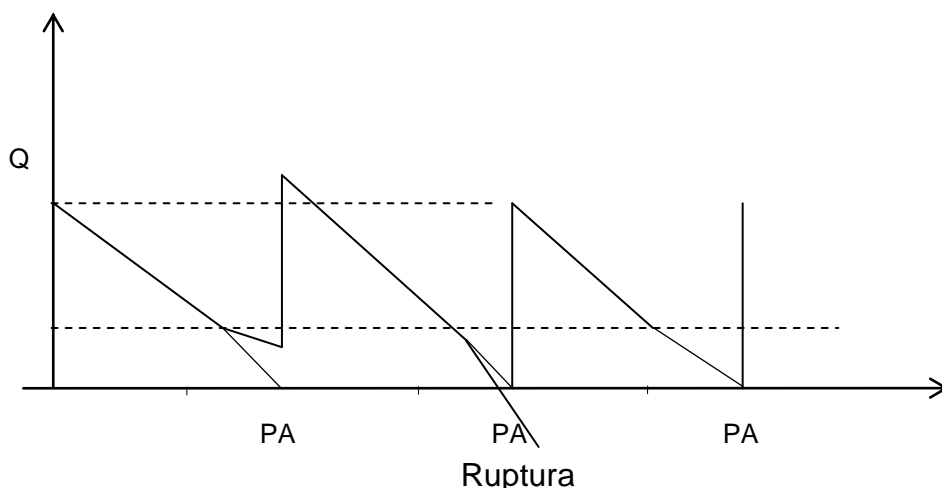

**Figura 6:** Ruptura de Stock.

Fuente: Gestión de stocks de demanda independiente

Para evitar este efecto se puede incrementar el Punto de Pedido en una cierta cantidad que cubra las irregularidades. Esta cantidad recibe el nombre de *stock de seguridad*.

El stock de seguridad dependerá de la incertidumbre (de la distribución estadística de la demanda durante el plazo de entrega) y del nivel de servicio al cliente que se quiera incorporar al sistema.

El nivel de servicio al cliente expresa la probabilidad de que en cada revisión no se incurra en ruptura de stock.

Tradicionalmente la aleatoriedad de la demanda se ha expresado en forma de una función normal: la media es la demanda prevista en un periodo de previsión y con desviación típica  $\sigma_d$ .

Hay que destacar que aunque la demanda no se distribuyera alrededor de una normal, los conceptos que se desarrollarán a continuación para la definición del stock de seguridad serían exactamente los mismos.

Si se pretende que el stock de seguridad cubra la demanda en un porcentaje de ocasiones equivalente al Nivel de Servicio por Ciclo definido, siendo el plazo de entrega igual al período de previsión, se debe calcular de este modo:

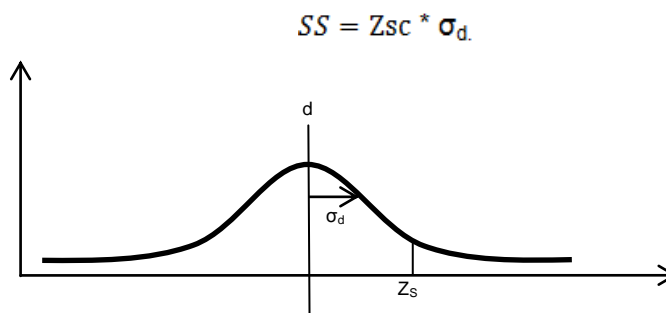

**Figura 7:** Distribución Normal - Nivel de Servicio.

Fuente: Gestión de stocks de demanda independiente

Donde  $Z_{sc}$  se puede extraer de las tablas estadísticas, en este caso de las tablas de la Distribución Normal.

**Tabla 2: Tabla de Distribución Normal**

SC (%)	$Z_{sc}$
95	1,65
97	1,96
99	2,33
99,5	2,58

Fuente: Gestión de stocks de demanda independiente

De este modo el Punto de Pedido estaría fijado por la demanda prevista durante el Plazo de aprovisionamiento más el Stock de Seguridad. Nuevamente si el Periodo de Previsión es igual al Plazo de Aprovisionamiento.

$$PP = d + Z_{sc} * \sigma_d$$

Si el plazo de aprovisionamiento (PA) fuera distinto del Período de Previsión, el Punto de Pedido y el Stock de Seguridad sería:

$$PP = d * PA + Z_{sc} * \sigma_d * \sqrt{PA}$$

$$SS = Z_{sc} * \sigma_d * \sqrt{PA}$$

Por la realidad de la obra y la forma de operar del almacén, se ha decidido aplicar estas fórmulas en el cálculo del Stock de Seguridad y el Punto de Re orden de los artículos clasificados en el grupo A, del análisis ABC.

## 2.2.6. CONCEPTO DE STOCKS

A continuación se mencionarán conceptos de stocks, lo cual nos ayudará al análisis que se aplicará en el trabajo a desarrollarse.

### 2.2.6.1. Noción de Stocks.

Parra, F. (2005). Gestión de Stocks, señala que la palabra inglesa *stock* es un término utilizado en el idioma castellano. Los libros ingleses que se han traducido al español suelen emplear dicho anglicismo. En cambio, los libros traducidos de originales americanos emplean normalmente la palabra inventarios «inventarios» en lugar de stock. No obstante, la mejor manera de traducción para el vocablo stocks sería la de «existencias».

En todo caso, stock es un término que indica un depósito de mercancías, materias primas u otro objeto cualquiera. Es un concepto estático.

No ocurre lo mismo con la expresión «gestión de stocks», que es un proceso que no se detiene en el tiempo, sino que supone una actividad continuada. Es un concepto totalmente dinámico.

El hecho de almacenar existencias o stocks es una actividad económica. Y, como sabemos, actividad económica es aquella que tiene como fin la satisfacción de las necesidades humanas con medios materiales escasos, apropiables y susceptibles de usos alternativos.

El profesor Dr. Castañeda (1979), refiriéndose a la utilidad de un bien, afirmaba:



«La utilidad de un bien es su capacidad para satisfacer una necesidad humana, entendida esa necesidad en el sentido de deseabilidad; es decir, que la utilidad es la cualidad que poseen los bienes para satisfacer los deseos o apetitos humanos.

Por tanto, posee carácter objetivo y subjetivo a la vez, puesto que se trata de un bien físico; pero, además, dispone de capacidad para satisfacer apetitos humanos, de donde deriva su matiz subjetivo. Que la utilidad no es una propiedad exclusivamente objetiva de los bienes, se pone de relieve al considerar que, sin ninguna alteración de estos varía considerablemente su utilidad al cambiar los gustos, como ocurre en todos los artículos afectado por las modas».

La utilidad es una medida del beneficio subjetivo o satisfacción que el individuo recibe de la posesión de diversas cantidades de distintos bienes o servicios.

A esto podemos añadir el factor oportunidad: un bien nos puede ser útil si disponemos de él justo cuando lo necesitamos; y el factor cantidad: la utilidad de un bien también puede estar en función de la cantidad deseada en relación con la disponible.

Rambaux, A., (1988), define los stocks como: «Provisiones de artículos en espera de su utilización». Pero esta definición nos presenta a los stocks sólo como objetos, y no como bienes económicos que son.

Si consideramos a los stocks como bienes económicos, estos tienen su razón de ser en la utilidad que nos reportan, pues permiten disponer de un artículo en el momento que lo necesitamos, en el lugar deseado y en la cantidad justa.

De lo anterior se deduce que la utilidad que proporciona un stock varía en función de la cantidad disponible, del lugar en que se encuentre y de la fecha en que se necesite.

Podemos, pues, precisar que los stocks son provisiones de artículos en espera de su utilización posterior, cuya utilidad está en función de la cantidad, momento y lugar de su necesidad.

### **2.2.6.2. Importancia de los stocks.**

La importancia de los stocks puede deducirse de:

- 1) *La consideración histórica de los stocks* nos confirma que la buena gestión de stocks es símbolo de eficacia y sabiduría. En el antiguo Egipto tenemos un ejemplo clásico de gestión de stocks: José propone al faraón almacenar en los años de abundancia en previsión de los años de escasez; el faraón acepta y, posteriormente, se aprecian los buenos resultados. Son muchos los ejemplos históricos que podrían ponerse. Vamos a recordar cómo en la guerra de los «seis días» Israel contó con una ventaja decisiva en el conflicto debido al rápido ataque aéreo que destruyó la aviación árabe. Esta acción convirtió al ejército hebreo en el poseedor de unos stocks de aviones muy superior a los de sus enemigos, y sabido es que hoy en día el que domina el aire es el virtual ganador de una batalla. Pero no es suficiente el stock sólo en su dimensión física, diríamos que lo más importante es lo que rodea a los stocks. Detrás de esos aviones ha de existir una preparación, una organización, una buena gestión y, sobre todo, un capital humano. Precisamente, este ejemplo nos ilustra la necesidad de un buen capital humano, pues el oficio de piloto es uno de los que exigen mayores requisitos físicos, psicológicos, de preparación y de conocimiento.

De la consideración histórica de los stocks podemos extraer una enseñanza fundamental. Si antiguamente se pretendía básicamente que nunca faltaran las existencias, actualmente la idea difiere sustancialmente, pues hoy se asocia a los stocks con la palabra «coste».

Para los fisiócratas, para los mercantilistas, para los artífices de la primera revolución industrial, la palabra clave era la «abundancia», que no faltaran víveres, que no escasearan los metales preciosos, que no faltaran las existencias de carbón o cualquier otra fuente de energía.

Sin embargo, actualmente, se ha llegado a la conclusión de que el hecho de almacenar existencias supone un alto coste, mucho mayor que lo que los antiguos administradores de la empresa suponían, ya que a los costes normales que ellos consideraban se les suele añadir los relativamente modernos, y cada vez mayores, costes de obsolescencia y de oportunidad.

Se llega, entonces, a la más moderna expresión de la gestión de stocks, que es, precisamente, el intento de eliminarlos: se la denominada «Gestión de Stock Cero» o también el «Inventario justo a tiempo», el Just in time (JIT).

No se debe desprender de lo anterior, la idea de que es preferible que un cliente espere (antes de entregarle su mercancía) a que la fábrica o el comercio tengan unos altos costes de stocks. El objetivo fundamental es servir al cliente en el plazo previsto, pero sin acumular excesivos stocks. El mundo en el que nos movemos es altamente competitivo, y el objetivo principal es servir al cliente, por lo que es impensable tener al cliente esperando por una escasez de stocks.

Para ello, en la gestión de stocks se aplican las más modernas técnicas matemáticas o modelos, muchos de ellos encuadrados dentro de la «investigación operativa».

Antier P., (1969) nos corrobora lo anterior en los siguientes términos:

«La evolución a la que se asiste, tanto en el ámbito de la comercialización de los productos, como en el de su producción, parece caracterizarse por una incidencia cada vez más acentuada de ciertas exigencias de la clientela».

En consecuencia, el cliente manifiesta una tendencia tan acumulada como aparentemente irreversible:

- A decidirse en el último momento.
- A exigir – en ese último momento – ser atendido muy deprisa.

La empresa debe, pues, para conservar y para aumentar su clientela:

- Tener disponible en stocks los productos acabados estándar que forman parte de su suministro normal.
- Estar en situación de preparar en los plazos más breves, o por lo menos tan breves como los de la competencia, productos terminados de carácter específico.

Para satisfacer estas dos obligaciones, la empresa deberá mantener ciertos niveles de stocks:

- En productos acabados normales para pronta entrega, por una parte.
- En piezas elementales constitutivas de los productos acabados no normales, por otra parte.

Deberá, pues, aprobar inmobilizaciones de capital bajo forma de stocks, inmobilizaciones que, siendo siempre onerosas y las más de las veces muy embarazosas, deben ser reducidas al mínimo posible.

La reducción del coste de los stocks no es un hecho aislado, sino que se enmarca dentro de la tendencia general a la reducción de costes que se caracteriza a la empresa moderna.

El progreso actual de la robótica tiende a reducir los costes de mano de obra. La expansión, las fusiones y los reagrupamientos de sociedades tienden a evitar los costes y a aprovechar, por tanto, las economías de escala.

Por último, la utilización de los ordenadores y su veloz desarrollo científico-técnico han permitido aplicar en los almacenes técnicas científicas revolucionarias de alta eficacia, consiguiendo manejar y tratar grandes cantidades de información oportunamente.

2) *La necesidad de tener existencias en almacén nace o tiene su origen en la utilidad que nos reportan estos stocks, referidas a:*

Cantidad: poder disponer del artículo en la cantidad necesaria.

Oportunidad: poder disponer de los productos en el momento o lugar deseado.

Calidad: con una seguridad de calidad conveniente en el momento de ser utilizado el artículo.

Precio: poder disfrutar del artículo con los requisitos anteriores y al precio más económico.

De no tener el artículo almacenado es muy difícil que la oportunidad, cantidad, calidad y precio coincidan simultáneamente a la llegada del material al lugar de utilización.

Pérez Gorostegui (1190) se expresa en éstos términos: «Los inventarios actúan como reguladores entre los ritmos de salida de unas fases y los de entrada de las siguientes... Si el ritmo al que los proveedores sirvieran las materias primas y auxiliares fuera idéntico al ritmo al que son necesarias en el proceso de producción, no se plantearía problema de regulación en esa fase. Pero lo más frecuente es que los proveedores entreguen materiales periódicamente y que las empresas los precisen de forma prácticamente continua, por lo que resulta precisa la colocación de unos reguladores que son los inventarios de materias primas... Del mismo modo, el ritmo de ventas no suele coincidir con el de generación de productos, por lo cual se hace precisa la utilización de inventarios de productos terminados».

Si los aprovisionamiento fueran instantáneos, es decir, si pudiéramos adquirir el bien en el momento y lugar en el que lo necesitaríamos, en la cantidad y calidad deseada y al precio mínimo, el acumulador existencias de ese bien su posterior utilización no tendría sentido.

Pero el llegar a este perfecto acoplamiento entre fecha, cantidad, calidad y precio es muy difícil; sólo se ha podido conseguir en ciertos casos de empresas que han implantado en su gestión las ya aludidas técnicas japonesas del «stock cero o técnicas del *Just in time*».

- 3) *Respecto al volumen que representan dentro del total de activos de la empresa*, podemos afirmar que, al ser su porcentaje alto, los stocks tienen una gran importancia. En efecto, el volumen de negocio que representan en la empresa es alto. Ramos Díaz (1987) nos informa que no es extraño que los stocks alcancen el 30% de los activos de la empresa, a menudo llegan a ser el 50%.

Esto implica tener una gran importancia para la empresa, ya que una pequeña reducción del porcentaje de los stocks, sin perjuicio de la buena marcha del negocio, puede suponer un gran aumento en el beneficio. Por el contrario, una pequeña alza en el volumen de los mismos, si ésta no mejora en nada el negocio, puede suponer importantes costes.

Es, por tanto, cuestión fundamental, tener unos criterios o principios generales acerca de su volumen óptimo.

Para Alberto Abad (1979): «En circunstancias normales, la cifra de existencias que, teóricamente, ha de tener la empresa es aquella que cumpla los dos principios fundamentales de la teoría de la gestión de stocks, es decir:

- a) Que cubran las necesidades del usuario, bien sea el Departamento de fabricación de la propia empresa o del cliente.
  - b) Que lo hagan del modo más económico posible.»
- 4) Con referencia a la *dependencia de las áreas organizativas de la empresa respecto a la gestión de stocks* o interdependencia de la gestión de stocks con otros subsistemas de la empresa, podemos concluir que tiene un interés primordial.

Cualquier departamento o área organizativa de la empresa depende de los stocks y de la gestión de stocks, pero donde existen uso más fuertes lazos es entre las tareas y los problemas de la producción y los del almacenamiento.

De acuerdo con Lesourne (1991), las relaciones entre el ordenamiento de la producción y la fijación de las reglas sobre los flujos de salida y de la alimentación de los stocks son de capital importancia.

A menudo hay que estimar como un todo, el sistema constituido por el conjunto de la red de distribución, los centros de expedición, las actividades de producción, los locales de almacenamiento y el departamento de aprovisionamiento.

Todos concurren a la realización de los mismos objetivos: aumento de la producción con unos medios o factores dados, reducción de los costes, mejoramiento del nivel de servicios a la clientela, disminución de los stocks de productos en curso de fabricación o de los stocks de productos acabados, mejora de la calidad y reducción de las mermas.

Según Argenti (1970), los fenómenos que abraza la gestión de stocks van desde la transformación del producto hasta la fase comercial; sin embargo, ya sea por la fabricación interna, ya sea por la utilización de los proveedores y comerciantes, el control directo de esta realización, o de compra a los proveedores. En consecuencia, tratar el control de los inventarios por sí mismos puede ser engañoso, pero tratarlo como parte del más amplio sistema producción-ventas puede resultar demasiado complicado.



El control de los stocks está enlazado con la previsión de ventas, la planificación de la producción y la política de reposición del stock.

El no llegar a comprender hasta qué punto estas áreas son independientes, puede conducir a una empresa a tomar decisiones que hacen ahorrar dinero por un lado, pero pierden mucho por otro. La medida más fácil a tomar para disminuir los gastos es reducir los stocks, pero eso puede provocar un grave incremento de los costes en cualquier otra área.

Todos estos aparatos han servido para poner de manifiesto el gran interés que tienen los stocks, y su adecuada gestión, dentro de la empresa.

### **2.2.7. CLASES DE STOCKS.**

Parra, F. (2005). Gestión de Stocks. Para llevar a cabo una buena gestión de existencias, para poder aplicar métodos cuantitativos científicos en dicha gestión, es necesario, entre otras cosas, conocer las características del artículo almacenado; y este conocimiento es más fácil de conseguir si previamente hemos encuadrado el artículo en un esquema clasificatorio.

Los stocks los podemos clasificar desde múltiples puntos de vista.

Las clasificaciones que suelen ser útiles en la Gestión de Stocks son las siguientes:

- 1) Clasificación atendiendo a la función que desempeñan los stocks en la empresa.
- 2) Clasificación según la naturaleza física de los productos.
- 3) Análisis de los stocks según su valor e importancia: Criterio ABC.

### **2.2.7.1. Clasificación atendiendo a la función que desempeñan.**

Según este criterio tendríamos el siguiente esquema:

- a) Stock de seguridad, también llamado stock de protección.
- b) Stock medio.
- c) Stock de anticipación.
- d) Stock sobrante.
- e) Stock activo.

A continuación exponemos, brevemente, la idea conceptual de cada uno de estos tipos de stocks, ya que la denominación por sí sola puede dar lugar a equívocos; y además, mediante la exposición conceptual, se puede deducir la gran variedad terminológica con que los distintos tratadistas del tema han ido denominando a cada uno de los presentes conceptos.

Como consecuencia de la inmensa riqueza de nuestro idioma, y el interés por la originalidad, siempre vivo en cada uno de nuestros científicos, a veces resulta un tanto complicado depurar las ideas básicas de nuestros conceptos.

#### **2.2.7.1.1 Stock de seguridad o stock de protección.**

Podemos definir el stock de seguridad de un determinado artículo como el volumen de existencias que tenemos en almacén por encima de lo que normalmente vamos a necesitar, para hacer frente a las fluctuaciones en exceso de la demanda, y/o a los retrasos imprevistos en la recepción de los pedidos.

En relación con la terminología empleada, hemos de precisar que se utilizan indistintamente o de forma sinónima: «stock de seguridad», «stock de protección», «stock de reserva» y «stock de acopio».

La cantidad del stock de seguridad depende de la variabilidad de la demanda, de la longitud y la variabilidad del plazo de entrega, y del riesgo que la dirección esté dispuesta a admitir de encontrarse sin existencias.

En la Central hidroeléctrica se ha decidido aplicar el Stock de seguridad a los artículos con mayor relevancia para la obra en el proceso constructivo, con el fin de evitar las roturas de stocks y asegurar el cumplimiento de los trabajos dentro de la planificación programada del proyecto.

Si los aprovisionamientos no son instantáneos, si existe un cierto tiempo que media entre el momento en que se hace el pedido al proveedor y el momento en que éste llega al almacén, será necesario disponer de cierto número de existencias para hacer frente a la demanda o salida de almacén durante dicho plazo de reposición. Si la demanda en dicha unidad de tiempo es conocida exactamente, no habrá problema al calcular las existencias necesarias destinadas a este fin. Pero si la demanda es aleatoria, aparece un factor de incertidumbre, incertidumbre en la necesidad futura de existencia para hacer frente a esta demanda, por lo que será necesario tener en almacén un número de existencias a la hora de hacer un pedido, igual al consumo medio que tiene lugar en la duración normal del plazo de reposición, más una cierta cantidad que, aunque no esperamos, salga del almacén antes de que llegue el nuevo aprovisionamiento, es de hecho necesaria para prevenir las posibles fluctuaciones imprevistas de la demanda y/o el plazo de entrega.

A esta cantidad de existencias, necesaria en el almacén a la hora de hacer un pedido, se le denomina «punto de pedido».

El punto de pedido estará compuesto por una cantidad de stock equivalente a la suma de dos partidas:

- a) El stock normal al que se espera dar salida durante el plazo de entrega.
- b) El stock de seguridad que, aunque no esperamos necesitarlo antes de que llegue el nuevo aprovisionamiento, sirve para atender imprevistos.

También se hace necesaria la presencia del stock de seguridad en el almacén cuando la demanda es totalmente conocida en cada unidad de tiempo sin ningún tipo de incertidumbre, pero el plazo de reposición sí adolece de este factor de incertidumbre. Cuando el plazo de reposición es aleatorio y puede fluctuar, es imprescindible abastecerse de un cierto número de existencias, suficientes para atender la demanda durante los días en que el nuevo pedido puede tardar en llegar al almacén, por encima del tiempo que se considere como plazo normal; de lo contrario, corremos el riesgo de que haya ruptura en el almacén, es decir, de que nos falten existencias para atender a las salidas ciertos días, si el nuevo pedido tarda en llegar un tiempo imprevisto.

También pueden darse las dos circunstancias conjuntamente: que las salidas de almacén estén sujetas a una cierta oscilación, y que el plazo de reposición sea un tanto incierto.

Debe apuntar que también será necesario un stock de seguridad en previsión de los posibles retrasos de las mercancías por causa del transporte, retraso que ha de incluirse en el periodo de reposición.

Además, puede hacerse necesario el stock de seguridad en los sistemas de aprovisionamiento en fecha fija, cuando el proveedor sirve de forma regular en días prefijados. Aquí el stock de seguridad estará referido al plazo de aprovisionamiento o tiempo que medía entre dos entradas consecutivas al almacén.

En estas circunstancias, no habrá incertidumbre en la fecha de entrada del nuevo pedido pero sí puede haberla en cuanto al volumen de la demanda durante el tiempo que medía entre una entrada y la siguiente.

Normalmente, en esta situación no se puede alterar el ritmo de los aprovisionamientos. Si se agotan las existencias antes de que llegue la fecha de entrada, tendremos que interrumpir los abastecimientos de la demanda.

En síntesis, el exceso de stock, por encima de lo normal cuya misión es evitar en lo posible las rupturas como consecuencia de un retraso en la entrega de un pedido lo denominamos «stock de seguridad».

Del cálculo de este stock de seguridad depende la efectividad de la gestión de los stocks en los almacenes en los que se produzcan las circunstancias anteriormente citadas, o sea, donde se hagan necesarios los stocks de seguridad.

Obviamente, cuando mayor sea el volumen del stock de seguridad menor riesgo de ruptura tendremos, y viceversa. También el volumen del stock de seguridad dependerá del riesgo que estemos dispuestos a aceptar de no poder satisfacer las salidas, es decir, de que haya ruptura en el almacén.

Puesto que las previsiones siempre tienen errores, la demanda efectiva puede ser superior al valor previsto y puede producirse la ruptura.

El plazo de entrega también está sujeto a fluctuaciones, y puede alargarse sensiblemente si el proveedor o la fábrica están en una situación de ruptura de stocks. Es, pues, importante determinar cuál es la amplitud de las variaciones.

### **2.2.7.2. STOCKS Y TIEMPO.**

García, J., Cardós, M., Albarracín, J., y García, J. (2004), indica:

#### **2.2.7.2.1 La Importancia del tiempo en la gestión de stocks**

Los stocks tienen una relación directa con el tiempo. La disponibilidad de tiempo productivo no se puede almacenar, sin embargo si se puede almacenar el producto fabricado. Así, se pudiera fabricar de modo instantáneo (tiempo nulo) no haría falta stock de producto acabado. Por extensión, si se pudiera aprovisionar en tiempo nulo no haría falta disponer almacenamiento de materia prima.

Se sabe también que las medidas habituales de stock se refieren al tiempo:

- Rotación de Inventarios: Número de veces que el almacén se llena y se vacía en un periodo de tiempo.
- Ratios de Cobertura: Tiempo para el que se dispone de producto, (por ejemplo semana de venta).

Los nuevos mercados han provocado que determinados productos queden obsoletos con una excesiva rapidez. Esto significa que los clientes tienen mucho interés en la reducción de inventarios debido a los acortamientos de los ciclos de vida de los productos, lo que es una vinculación con el tiempo. Además estos mercados tan volátiles hacen que cualquier previsión pueda ser muy arriesgada.

#### **2.2.7.2.2 Sistema de revisión periódica.**

Es un sistema más simple que el anterior. En este caso las entradas y salidas de mercancías no se registran. Para conocer el nivel de stock de cada momento y realizar pedidos se procede a realizar recuentos de cada producto cada cierto tiempo. Este sistema sólo se puede emplear cuando hay poca variedad de artículos (poco surtido) y pocas unidades de cada artículo o referencia.

### **2.2.8. GESTIÓN DE STOCKS.**

Fernández, R. (2006). Operaciones de almacenaje, define:

#### **2.2.8.1. La gestión de stocks.**

El stock de una empresa puede definirse como el conjunto de materiales y artículos que la empresa almacena en espera de su utilización o venta posterior. Como vimos en el primer capítulo casi la totalidad de las empresas tienen que mantener un inventario o stock de distintos tipos de bienes.

En el caso de las empresas industriales, se debe mantener un stock determinado de materias primas y otros aprovisionamientos para ser sometidos a una elaboración posterior, productos semi terminados y productos terminados con los que hacer frente a la demanda de sus clientes.

Cuando la actividad de la empresa es sólo comercial, el stock se limita a mercaderías que se almacenan desde que se reciben del proveedor hasta que se venden a los clientes.

La gestión de stocks es la arte de la función logística que se encarga de administrar las existencias de la empresa. Los objetivos fundamentales que se persiguen para que la gestión de stocks sea lo más eficiente posible son dos:

- Almacenar la menor cantidad posible de artículos. Para reducir los costes derivados de tener inventarios en el almacén, se intentará reducir el nivel de stock a lo imprescindible.
- Evitar las rupturas de stocks. Satisfacer los pedidos de los clientes es vital en un mundo competitivo como el actual.

Ambos objetivos son contradictorios. Si almacenamos cantidades insuficientes de artículos, estaremos dando un nivel de servicio bajo, aunque el coste de almacenaje se mantenga en niveles mínimos. Si por el contrario, almacenamos más de lo debido, estaremos dando un buen nivel de servicio, pero el coste de almacenaje se disparará. Por lo tanto, la gestión de stocks tiene la difícil misión de encontrar un equilibrio entre estos dos objetivos. Para ello, tendrá que determinar variables tales como:

- El nivel de stock de cada artículo: unidades que se almacenarán de cada artículo es un número variable, que irá bajando cuando vayamos vendiendo el artículo y subiendo cuando lleguen los pedidos de los proveedores. Se trata de fijar los distintos niveles de stock que cuidaremos más adelante, tales como el stock máximo o el stock de seguridad.



- Momento de emitir los pedidos: es lo que se denomina el punto de pedido o nivel de stock a partir del cual emitiremos un nuevo pedido. Por ejemplo, si una empresa decide que su punto de pedido de un artículo es de 400 unidades, cuando su stock llegue a esas 400 unidades será el momento de llamar al proveedor y hacerle un nuevo pedido.
- Cantidad a pedir en cada pedido o lote de pedido.

### 2.2.8.2. Tipos de sistemas de gestión de stocks

A la hora de gestionar sus existencias, las empresas pueden emplear dos alternativas: los sistemas de revisión continua y los sistemas de revisión periódica.

#### 2.2.8.2.1 Sistemas de Revisión Continua.

Consiste en actualizar el stock registrado de forma inmediata, después de cada transacción. Para ello suele emplear un sistema informático en el que se registran:

- **Entradas de mercancía.** Aquellas transacciones que aumentan el nivel de stock de la empresa. Estas entradas serán las compras y las devoluciones de mercancías que realizan los clientes.
- **Salidas de mercancía.** Son las transacciones que disminuyen el stock de la empresa, fundamentalmente las ventas, pero también las devoluciones que hacemos a los proveedores, las rupturas, los robos y las mermas.

Estos sistemas permiten conocer el nivel de stock que tiene la empresa de un determinado artículo, sin necesidad de acudir a su recuento en el almacén.



**Figura 8:** Esquema de Stock en una Empresa

Fuente: Operaciones de Almacenaje.

Las empresas emplean uno u otro sistema dependiendo de su nivel de stock, de su tamaño, de su complejidad, etc. El pequeño comercio suele emplear un sistema de revisión periódica para evitarse tener que registrar cada venta o transacción que realizan. Aun así, con un sencillo equipo y un software de Terminal de Punto de Venta, se puede emplear un sistema de revisión periódica sin necesidad de realizar grandes inversiones.

En el caso de las grandes cadenas de distribución, se emplean los siguientes métodos:

**Un sistema de revisión continua.** Las entradas y salidas se registran en el momento de producirse a través de sistemas informáticos. Estos sistemas llegan incluso a lanzar pedidos a los proveedores de forma automática cuando el nivel de stock de un determinado artículo llega a un tope establecido. A este nivel de stock es a lo se denomina **punto de pedido**.

**Recursos periódicos.** El problema del sistema de revisión continua es que no detecta los robos ni los errores que se pueden producir en el registro de entradas y salidas. Por ello, se suelen realizar recuentos periódicos para subsanar estos errores y actualizar el stock, además de para comprobar el estado de las mercancías.

### 2.2.9. ANÁLISIS ABC.

Anaya, T. (2006). Logística Integral, la gestión operativa de la empresa (2° Edición), citado por Urteaga & Cabrera (2012) .

“El análisis ABC, conocido también como la Regla 80/20 o Principio de Pareto, constituye una de las técnicas universalmente más aplicadas para seleccionar aquellos ítems más importantes dentro de un colectivo determinado. En el campo de la gestión de stocks su aplicación es evidente, ya que nos va a permitir seleccionar aquellos artículos que presentan mayor interés para la referida gestión.

Aunque el principio es muy conocido dentro de las diferentes técnicas de management, creo conveniente puntualizar algunos aspectos de especial interés dentro de la aplicación que vamos a realizar en el trabajo.

El principio básico se centra en focalizar el control sobre los artículos más importantes para la gestión de los inventarios.

Esto supone establecer tres niveles de importancia:

- Nivel A – Artículos muy importantes.
- Nivel B – Artículos moderadamente importantes.
- Nivel C – Artículos poco importantes.

De tal manera que el esfuerzo y costo de la gestión sean proporcionales a la importancia del producto.

**En consecuencia, lo que debemos saber son, los factores que afectan la importancia de un producto, desde el punto de vista de la gestión de stocks.**

Está claro que este punto de vista (gestión de los stocks) condiciona la importancia del factor elegido. Por ejemplo, mientras que para un problema de organización de almacenes, lo prioritario sería probablemente la frecuencia de movimientos del producto, para un control económico de los inventarios primaria su precio o ingresos por ventas.

Una vez que hayamos establecido estos criterios, los catalogaremos por orden de importancia. Así por ejemplo, podríamos definir los siguientes:

- A. Venta anual en nuevos soles.
- B. Costo unitario del producto.
- C. Escasez del material o dificultad de adquisición.
- D. Disponibilidad de recursos para fabricarlos.
- E. Período de aprovisionamiento y fiabilidad de suministros.
- F. Condicionantes de almacenaje.
- G. Riesgo de robo, obsolescencia y caducidad del producto.
- H. Costos de stock-out.
- I. Grado de servicio requerido.

Una vez definidos estos criterios, seguiremos un procedimiento standard, como el que a continuación se detalla, tomando como base el consumo anual de cada ítem o referencia.

### **Procedimiento**

1. Determinar el consumo anual de cada ítem.
2. Multiplicar el consumo anual de cada ítem por su costo, para obtener el consumo anual en nuevos soles.
3. Calcular el porcentaje que cada ítem representa con relación a su costo total.
4. Listar los ítems en orden descendente al porcentaje calculado, con indicación del tanto por ciento acumulado.
5. Asignarle el grupo correspondiente (A, B o C).
6. Resumir cuantitativamente la importancia de cada grupo.

Conviene señalar que la agrupación de los productos en A, B o C es puramente convencional, pudiéndose decir que, aproximadamente, un 20% de los productos representaría un 80% de la venta, mientras que el 80% del resto de los productos representaría sólo un 20% de la venta. En definitiva, la asignación de los artículos a los grupos A, B o C es un criterio aplicado.

Nótese que cuando hacemos un cuadro con diferentes criterios, un artículo que por su consumo anual puede estar catalogado como C, según otros criterios puede estar catalogado como B o A, en cuyo caso primaria el más importante de ellos.

Gráficamente el análisis ABC se expresaría de la siguiente forma:

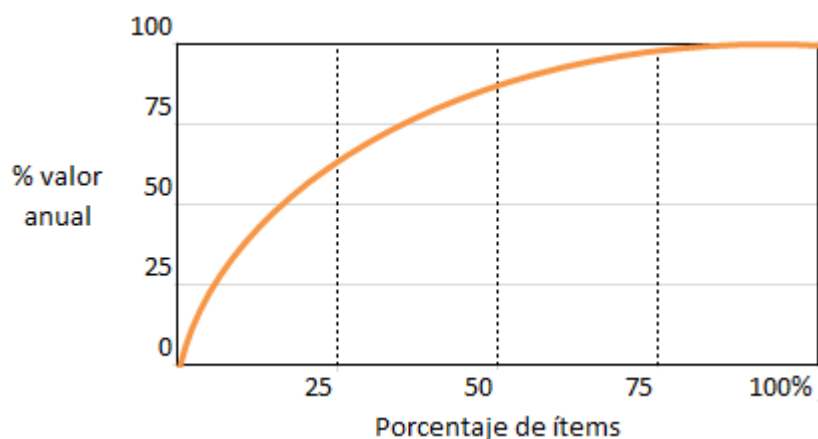

**Figura 9:** Ejemplo de Curva ABC.

Fuente: Logística Integral. La Gestión Operativa de la Empresa

### **Criterios de gestión aplicables**

#### *Artículos catalogados como A*

En este grupo se sugiere efectuar los siguientes controles básicos:

- Evaluación mensual de las previsiones de venta o inclusión de fórmulas de forecast para previsión automática de las mismas; en todo caso, con revisiones periódicas de los resultados.
- Actualización diaria de los registros de stocks, con frecuentes recuentos cíclicos para comprobar que las existencias de almacén coincidan con los valores registrados.
- Revisión frecuente de las necesidades y cantidades pedidas.
- Recalculo periódico del stock de seguridad.
- Vigilancia permanente de los plazos de entrega.

#### *Artículos del grupo B*

Similar a los del grupo A, pero con menos frecuencia de revisión.

Por lo que refiere a la cantidad de productos, para artículos del grupo B, no se va a considerar algún cálculo periódico del stock seguridad.

#### *Artículos del grupo C*

En este grupo, la regla básica es prestar poca atención, en el sentido de que el coste de los procesos de gestión y control de los stocks no sea superior al beneficio potencial obtenido.

Los registros deben ser simples o inexistentes, con una amplia cobertura de pedidos y stocks de seguridad.

Los recuentos físicos, poco frecuentes (semestrales o anuales), con márgenes de error aceptables y técnicas de recuento especiales, tales como medición por volumen, peso, etc.”

Basándonos en este procedimiento, se han definido los controles para el desarrollo y monitoreo de la mejora a implementar en la gestión de Stocks de la Central Hidroeléctrica Chaglla.

### **2.3. Definición de términos básicos**

**Según Wikipedia:**

- **Abastecimiento o Aprovechamiento:** Es una actividad económica encaminada a cubrir las necesidades de consumo de una unidad económica en tiempo, forma y calidad, en una empresa.
- **Almacén:** Es un lugar o espacio físico para el almacenaje de bienes. Se depositan los materiales y herramientas, a la espera de ser transferido al siguiente eslabón de la cadena de suministro.
- **Cadena:** Se entiende la compleja serie de procesos de intercambio o flujo de materiales y de información que se establece tanto dentro de cada organización o empresa como fuera de ella.

- **Cliente:** Es el que paga y no el que pretende tener acceso a un producto o servicio sin efectuar una transacción financiera (dinero) u otro medio de pago.
- **Compras:** Adquisición u obtención de un producto o servicio, a cambio de un precio (dinero).
- **Construcción:** Proceso que supone el armado de cualquier cosa, desde cosas consideradas más básicas como ser una casa, edificios, hasta algo más grandilocuente como es el caso de un rascacielos, un camino y hasta un puente. Entonces, deberíamos señalar a este, el arte o técnica de fabricar edificios e infraestructuras.
- **Economía de Escala:** Se entiende por economía de escala las ventajas en términos de costos que una empresa obtiene gracias a la expansión.
- **Existencia:** Son los bienes poseídos por una empresa para su venta en el curso ordinario de la explotación, o bien para su transformación o incorporación al proceso productivo.
- **Factura:** Es un documento mercantil que refleja toda la información de una operación de compraventa. La información fundamental que aparece en una factura debe reflejar la entrega de la provisión de un servicio, junto a la fecha de devengo, además de indicar la cantidad a pagar.
- **Gestión:** Hacer los trámites y diligencias para resolver un asunto o para dirigir y administrar un área en la empresa.
- **Inventario:** Registro documental de los bienes y demás cosas pertenecientes a una empresa, hecho con orden y precisión, adoptando los sistemas pertinentes para evaluar sus existencias de mercancías con el fin de fijar su posible volumen de ventas.
- **Lote de pedido (Q):** Es el número de unidades de producto que pedimos en cada encargo. (Este dato lo calcularemos luego).



- **Órdenes de Compra:** Documento que emite el comprador para pedir mercaderías al vendedor, indicando cantidad, detalle, precio, condiciones de pago, entre otros.
- **Proveedores:** Persona o empresa que abastece a otras empresas con existencias (artículos), los cuales serán transformados para venderlos posteriormente o directamente se compran para su venta.
- **Punto de Pedido (PP):** Son las unidades de producto que quedan en el almacén en el momento de que hacemos un nuevo pedido. Por ejemplo, podemos fijar que haremos un nuevo pedido cada vez que queden 5 unidades de producto. De esta forma, tendremos aun producto en el almacén cuando el nuevo pedido llegue, evitando roturas de stock. (Este dato lo calcularemos luego).
- **Stock:** En el texto hace mención a existencias, Todo lo referente a los bienes que una organización tiene y que sirven para la realización de sus objetivos.
- **Stock de Seguridad (SS):** Son las unidades de producto que guardaremos de reserva para evitar picos de demanda o retrasos en el envío del proveedor. (Este dato puede ser cero, o un número fijo que calcularemos luego).
- **Suministro:** Proveer a alguien de algo que necesita, en este caso a la empresa. El término nombra tanto a la provisión de víveres o utensilios como a las cosas y efectos suministrados a lo largo de toda la cadena de producción.
- **Tiempos de Entrega:** Periodo comprendido entre el pedido del Jefe del área Logística y la entrega del producto en Obra o Almacén.

## CAPÍTULO 3. HIPÓTESIS

### 3.1. Formulación de la hipótesis

Al aplicar la Metodología ABC y utilizar las herramientas de Stock de Seguridad y Punto de Re orden, se reducirán los costos en el área de Logística, mejorando la Gestión de Stocks de la Central Hidroeléctrica Chaglla.

### 3.2. Operacionalización de variables

#### 3.2.1. Variable Independiente.

Gestión de Stocks.

#### 3.2.2. Variable Dependiente.

Minimizar Gastos.

**Tabla 3: Operacionalización de la Variable Independiente.**

VARIABLE INDEPENDIENTE	DEFINICIÓN CONCEPTUAL	DIMENSIONES	INDICADORES
Gestión de Stocks	La finalidad de la gestión de stocks es organizar, planificar y controlar el conjunto de stocks pertenecientes a la Central Hidroeléctrica Chaglla.	Establecer una calificación según la importancia económica y la criticidad de los artículos en obra	%
		Definir la cantidad de ahorro que ocasionará la mejora implementada.	S/.

Fuente: Elaboración propia.

**Tabla 4: Operacionalización de Variables Dependientes.**

VARIABLE DEPENDIENTE	DEFINICIÓN CONCEPTUAL	DIMENSIONES	INDICADORES
Clasificar el inventario de la empresa según su valor monetario y criticidad de cada artículo.	Un análisis ABC es un método de categorización de inventario que consiste en la división de los artículos en tres categorías, A, B y C: Los artículos pertenecientes a la categoría A son los más valiosos, mientras que los que pertenecen a la categoría C son los menos valiosos	Metodología ABC	%
Satisfacer las necesidades de la obra, en caso se presenten situaciones adversas (averías en la máquinas de producción, retrasos del proveedor, crecimiento de la demanda imprevistos, etc.) y evitar compras de emergencia que sobrevaloren el presupuesto asignado.	Nivel de inventario mínimo para satisfacer a los requerimientos de obra, no incurrir en compras de urgencia en la obra y asegurar la imagen de la empresa.	Stock de Seguridad	Unidades
Cantidad de cada producto que tiene que haber en el inventario para realizar un nuevo pedido del mismo y realizar la compra. Cumpliendo la demanda requerida en obra.	El punto de re orden es el nivel de inventario que determina el momento en que se debe colocar una orden.	Punto de Re Orden	Unidades

Fuente: Elaboración propia.

## **CAPÍTULO 4. MATERIALES Y MÉTODOS**

### **4.1. Tipo de diseño de investigación.**

El tipo de investigación viene dada por el diseño o la estrategia adoptada por el investigador para responder al problema planteado, por lo que esta investigación es aplicada.

### **4.2. Material de estudio.**

#### **4.2.1. Unidad de estudio.**

Son el conjunto de operaciones y actividades relacionadas al proceso logístico, enfocada en la gestión de Stocks del Proyecto Chaglla.

#### **4.2.2. Población.**

La población lo constituye las diferentes áreas del Proyecto, que están relacionadas con las Operaciones de la Gestión de Almacenes, tales como:

- Planificación de adquisiciones.
- Proveedores.
- Compras.
- Almacenaje.
- Distribución.
- Usuario Final.

#### **4.2.3. Muestra.**

En cuanto a la muestra se considera el área de estudio, es decir el Área de Almacén - Logística del proyecto Chaglla.

### 4.3. Técnicas, procedimientos e instrumentos.

#### 4.3.1. Para recolectar datos.

❖ Se realizó una entrevista al Encargado del Almacén:

- Técnico Especializado Marcos Junior Noriega.

Basándonos en la experiencia, la directa relación y el trabajo que desempeña en el día a día con el negocio, es que se ha decidido trabajar directamente con el Técnico Especializado Marcos junior Noriega, teniendo en cuenta su disponibilidad y las ganas de brindar el soporte para lograr el proyecto en trabajo.

Bajo los siguientes parámetros:

- Duración: 40 minutos.
- Lugar: Oficina de Almacén de la Central Hidroeléctrica Chaglla.

La entrevista se realizó con el objeto de, definir los factores influyentes en los procesos de requisición, aprovisionamiento y distribución de los materiales y herramientas que se utilizan en obra.

Las preguntas que se realizarán serán las siguientes:

- ¿Cómo es el control actual que se aplica a los inventarios de la obra?
- ¿Se emiten informes sobre los inventarios (valores y estado)? Indicar cada cuanto tiempo y que tipo de informes. Si los informes son semanales o mensuales indicar si son por la totalidad de los inventarios o solo por los que tienen movimiento.

- ¿Tienen a su inventario clasificado? ¿Cómo realizan la clasificación o agrupación de las existencias?
- ¿Cómo son los registros utilizados por el área logística para controlar los inventarios?
- ¿Qué sistema se utiliza para registrar y controlar las existencias: manual, Procesamiento electrónico de datos, Listados semanales o mensuales?
- ¿Qué información proporciona el registro de existencias?:
  - Descripción del Artículo, completa o abreviada
  - Código del material
  - Fecha del ingreso o de la salida
  - Total de ingresos por día, acumulados por mes y año
  - Total de egresos por día, acumulados por mes años
  - Saldos
  - Stock de seguridad
  - Punto de pedido.
  - Precio unitario
  - ¿Otros datos?
- ¿Quién es el responsable de la determinación y renovación de los inventarios y de sus niveles?
- ¿Cómo es el proceso de aprovisionamiento de materiales?
- ¿Cuál es el tratamiento de los inventarios críticos o de protección?
- ¿Utilizan procedimientos para controlar los niveles de stock y evitar las existencias y sus consecuencias? ¿cuáles son?
- ¿Cómo se prepara el presupuesto de compra, teniendo en cuenta la necesidad de renovar la existencia en forma adecuada y eficiente?

- ¿El control de los inventarios que se emplea, permite el planeamiento y programación al detalle de las renovaciones a efectuar o de las actividades a analizar para reducir costos?
- Se paralizan la obra por falta de materiales o herramientas. ¿cuántas veces al año y cuáles han sido sus consecuencias?
- ¿Qué tanto afecta a la ejecución del proyecto estos problemas ocasionados por falta de materiales?
- ¿Se originan compras apresuradas a mayor precio por falta de productos? Indicar con qué frecuencia y en que artículos.
- ¿Qué tanto perjudica al porcentaje entre el gasto previsto y el gasto real, estas compras apresuradas o de emergencia?

#### **4.3.2. Para analizar información.**

- ❖ Se realizó un análisis documental:

Se revisaron procedimientos emitidos por el área de Logística, los cuales permitieron obtener información teórico – práctico para el desarrollo de la investigación:

- Procedimientos para compras Rev. 3
- Recepción, Almacenamiento y Preservación de Materiales Rev. 5

## CAPÍTULO 5. RESULTADOS

### 5.1. DIAGNÓSTICO DE LA EMPRESA.

#### 5.1.1. Odebrecht Perú ingeniería y Construcción S.A.C. Construcción e Ingeniería.

Odebrecht tiene 35 años de presencia continua en el Perú. A través de Constructora Norberto Odebrecht, inauguró sus operaciones en el país en el año 1979 con la construcción de una obra revolucionaria: Charcani V (Arequipa), la única central hidroeléctrica del mundo que funciona dentro de un volcán. En el año 1988 lideró la construcción del Proyecto Especial Chavimochic Etapas I y II, el cual aportó al mejoramiento e incorporación de nuevas tierras para la agricultura, generación de energía eléctrica, desarrollo de la agroindustria y abastecimiento de agua para la ciudad de Trujillo y las poblaciones rurales de la zona, contribuyendo así a la activación económica de la región La Libertad.

La sucursal de Perú, con miras a su total identificación con el país, fue transformada en abril de 2003 en Odebrecht Perú Ingeniería y Construcción S.A.C., constituyéndose en empresa nacional conforme con la legislación peruana habilitada para participar en licitaciones nacionales e internacionales.

En el 2013, el brazo constructor de la Organización adoptó la denominación de **Odebrecht Infraestructura**, distinguiéndose por sus patrones de calidad globales, su compromiso con la sostenibilidad y su participación en sectores que aportan de manera significativa al crecimiento económico del país.



**Infraestructura** desarrolla importantes proyectos públicos y privados a nivel nacional y brinda nuevas oportunidades de formación y empleo a más de 15 mil peruanos en costa, sierra y selva. Actualmente lidera la ejecución de los proyectos: Irrigación Olmos (Lambayeque), Metro de Lima – Línea 1 (Tramo 2), Carretera Carhuaz – Chacas – San Luis (Ancash), Muelle de Minerales (Callao), Corredor Vial Hualapampa – Vado Grande (Piura), Avenida Evitamiento de la ciudad del Cusco, Central Hidroeléctrica Chaglla (Huánuco), Proyecto Perubar (Callao), Proyecto Matarani (Arequipa) y Proyecto de Irrigación Chavimochic – III Etapa (La Libertad).

La Constructora Norberto Odebrecht, hoy Odebrecht S.A., es una Organización global de origen brasileño, que tiene un compromiso permanente con la satisfacción de los Clientes, la generación de valor para los Accionistas, el desarrollo de las Comunidades donde actúa y la realización de sus Integrantes.

Actualmente tiene presencia en 26 países distribuidos en los cinco continentes, con negocios diversificados y estructura descentralizada, actúa en los sectores: Ingeniería y Construcción, Industria e Inversiones en el desarrollo de proyectos de Infraestructura y Energía. A la fecha ha participado de la construcción de edificios, usinas termoeléctricas e hidroeléctricas, centrales nucleares, usinas siderúrgicas, refinerías, centrales petroquímicas, complejos turísticos e inmobiliarios, sistemas de transporte urbano, carreteras, ferrocarriles, puertos y aeropuertos, equipamientos para la industria de petróleo, gas y de proyectos de minería, saneamiento básico y riego.

Desde que fue fundada, en 1944, sus integrantes tienen como referencia la Tecnología Empresarial Odebrecht, formulada a partir de concepciones filosóficas que los orienta y los mantiene unidos en el rumbo de Supervivencia, del Crecimiento y de la Perpetuidad.

La actuación internacional de la Organización se inició en 1979, en Perú, con la construcción de la Central Hidroeléctrica Charcani V.

#### **5.1.1.1. Responsabilidad Social Empresarial.**

En Odebrecht, la responsabilidad empresarial está presente desde la génesis de nuestra cultura y la hace factible al:

- Satisfacer a sus clientes, con servicios y bienes que mejoren la calidad de vida de las comunidades en que se encuentre insertada.
- Contribuyendo para el desarrollo social, económico, tecnológico y empresarial de estas mismas comunidades.
- Creando oportunidades de trabajo y de desarrollo para las personas, inclusive mediante la reinversión de los resultados obtenidos.
- Generando riquezas para el Poder Público y para las comunidades por medio de la recaudación de impuestos y contribuciones y por la remuneración a proveedores, integrantes y accionistas.
- Asegurando el permanente respeto al medio ambiente, en sus acciones empresariales.
- Contribuyendo para el enriquecimiento de los procesos educacionales y culturales mediante iniciativas que visan el rescate de valores artísticos y apoyan la preservación del patrimonio histórico.

- Resulta necesario para el empresario de Odebrecht el cumplimiento de estas premisas, pues a través de ellas contribuye a alcanzar la supervivencia, crecimiento y perpetuidad de la organización.

#### **5.1.1.2. Visión y Misión.**

Somos una organización líder en Ingeniería y Construcción en América Latina, con presencia en África, Norte América, Europa y Asia, con la misión principal de satisfacer a nuestros clientes, generándoles mayores y mejores soluciones a sus necesidades.

Nuestra visión hacia el 2020 es convertirnos en una de las 50 organizaciones más admiradas en el mundo, manteniendo una misma cultura organizacional, Tecnología Empresarial Odebrecht - TEO, indistintamente donde nos encontremos, conquistando la confianza del cliente y las comunidades con una capacidad realizadora cada vez mayor.

Buscamos convertirnos en una organización conformada por 300 mil personas de conocimiento, personas diferenciadas que informan, se comunican, toman decisiones y hacen acontecer, teniendo como principal foco la satisfacción del cliente, a través de soluciones innovadoras que contribuyen para un mundo mejor.

#### **5.1.1.3. Valores.**

La Tecnología Empresarial Odebrecht (TEO) es la referencia cultural orientada para la satisfacción de los clientes y la simultánea realización de las personas, que proporciona los fundamentos éticos, morales y conceptuales a los integrantes de la organización Odebrecht para su actuación.

La TEO es el instrumental que los accionistas colocan a disposición de los empresarios para que estos puedan coordinar el trabajo de sus colaboradores y llevarlos a producir riquezas para el cliente y para la sociedad

#### 5.1.1.4. Tecnología Empresarial Odebrecht.

La Tecnología Empresarial Odebrecht (TEO) es la referencia cultural común que orienta la actuación de los integrantes de la Organización Odebrecht.

Orientada para la satisfacción de los clientes y la simultánea realización de las personas, constituye un conjunto de principios, conceptos y criterios que nacieron y fueron perfeccionados en la práctica cotidiana de servir a los clientes.

TEO es el instrumental que los accionistas colocan a disposición de los empresarios para que estos puedan coordinar el trabajo de sus colaboradores y llevarlos a producir riquezas para el cliente y para la sociedad.



**Figura 10:** Tecnología Empresarial Odebrecht.

Fuente: [www.odebrecht.com.pe](http://www.odebrecht.com.pe)

### **5.1.2. Odebrecht en Perú.**

La constructora Norberto Odebrecht inicio su actuación internacional en Perú en 1979 con la construcción de la Central Hidroeléctrica Charcani V en el Departamento de Arequipa; desde 1988, lideró la construcción de P.E. Chavimochic Etapas I y II que aporó al mejoramiento e incorporación de nuevas tierras para la agricultura, generación de energía eléctrica y abastecimiento de agua para la ciudad de Trujillo y las poblaciones rurales de la zona.

La empresa comienza a participar en el mercado privado en los noventas, siendo el sector minero el principal foco de actuación (Cerro Verde – Arequipa, Yanacocha – Cajamarca y Ante mina - Huaraz).

A sus 31 años en Perú, Odebrecht viene participando en costa, sierra y selva, en las principales obras que se ejecutan en el país: Carreteras, plantas de tratamiento de agua y desagüe, alcantarillado sanitario, centrales hidroeléctricas, obras de irrigación, túneles, presas, silos para almacenamiento y montaje electromecánico.

La sucursal en Perú, con miras en su total identificación con el país, fue transformada en abril del 2003 en Odebrecht Perú Ingeniería y Construcción S.A.C., constituyéndose en empresa nacional conforme con la legislación peruana habilitada para participar en licitaciones nacionales e internacional.

### **5.1.3. PROYECTO CENTRAL HIDROELÉCTRICA CHAGLLA**

Un préstamo de US\$ 150 millones ayudará al país sudamericano a diversificar su matriz energética, satisfacer la creciente demanda de energía y reducir su huella de carbono.

El proyecto de la Central Hidroeléctrica Chaglla se convertirá en la segunda central hidroeléctrica más grande de energía del Perú.

El Banco Interamericano de Desarrollo (BID) aprobó un préstamo sin garantía soberana por US\$150 millones que servirá para financiar la construcción de una planta hidroeléctrica de 456 megavatios en Perú, un proyecto que ayudara al país a satisfacer su creciente demanda de energía.

El proyecto Central hidroeléctrica Chaglla, representara aproximadamente el 13% de la capacidad instalada del país en materia de energía hidroeléctrica, una vez que se complete su construcción en el 2016. Así mismo, se espera que la planta prevenga las emisiones de gases de efecto invernadero del equivalente a cerca de 467.000 toneladas métricas de dióxido de carbono por año. Es ahí la importancia de implementar un sistema de gestión de Calidad para asegurar la satisfacción del cliente y la confiabilidad de la empresa teniendo como objetivo final la certificación de la obra.

Este proyecto ofrece una contribución significativa al desarrollo económico del Perú, supone la entrega de una infraestructura ambientalmente responsable y socialmente sana, mediante la incorporación de soluciones sostenibles, como la conservación de la biodiversidad, la promoción del empleo local y la creación de capacidades.

La empresa de Generación Huallaga S.A., de la organización Odebrecht, suscribió el contrato de concesión con el estado peruano en diciembre del 2009 para la construcción, operación y mantenimiento de la Central Hidroeléctrica Chaglla, con la capacidad para generar aproximadamente 2,500 GWH/año, energía que será entregada a la red eléctrica nacional, atendiendo la creciente demanda de energía del país.

El esquema general del proyecto de la Central Hidroeléctrica Chaglla se ubica en la región Huánuco entre los distritos de Chaglla y Chinchao. Está basado en la captación y regulación de los recursos hídricos del río Huallaga por medio de una presa aguas debajo de la quebrada Saria.



**Figura 11:** Ubicación del Proyecto (Huánuco).

Fuente: [www.osinerg.gob.pe](http://www.osinerg.gob.pe)

El proyecto comprende:

**PRESA:** Tipo enrocado con cara de concreto, 199 m de altura y 273 m de longitud de corona, servirá para embalsar 375 hm<sup>3</sup> en un área de 5 km<sup>2</sup>.

**VERTEDERO:** Compuesto de 3 túneles de sección tipo baúl de 12 metros con una longitud total de 2900 metros aproximadamente, con compuertas radiales de control.

**PEQUEÑA CENTRAL HIDROELÉCTRICA:** Aprovecha la descarga del caudal ecológico de 3.69 m<sup>3</sup>/s, una caída de 190 m aproximadamente y potencia instalada de 6 MW.

**TÚNEL DE ADUCCIÓN:** Túnel que conducirá el agua hacia casa de máquinas a 15 km de longitud y 7.60 metros de diámetro.

**CASA DE MÁQUINAS PRINCIPAL:** Comprende 2 turbinas Francis de 225 MW cada una, potencia instalada de 450 MW.



**Tabla 5: Datos del Proyecto.**

<b>DENOMINACIÓN</b>	<b>CENTRAL HIDROELECTRICA CHAGLLA</b>	
<b>EMPRESA CONCESIONARIA</b>	<b>EMPRESA GENERACIÓN HUALLAGA S.A.</b>	
<b>TECNOLOGÍA</b>	Generación Hidráulica	
<b>UBICACIÓN</b>	Departamento Provincias Distrito Altitud	
	Huánuco Huánuco y Pachitea Chinchao, Chaglla y Umari 1000 msnm	
<b>DATOS TÉCNICOS DE CENTRAL</b>		
Potencia Instalada	<b>406 MW</b>	
Tipo de Central	Hidráulica con Embalse	
Toma de agua	1 199 msnm	
Salto Neto	336 m	
Número de unidades de Generación	2 Turbinas	
Recurso hídrico	Huallaga	
Capacidad Efectiva de Almacenamiento	328 500 m <sup>3</sup>	
<b>DATOS TÉCNICOS TURBINA</b>		
Tipo de Turbina	Turbina G1	Turbina G2
Velocidad Angular	Francis eje Vertical	Francis eje Vertical
Caudal nominal por grupo	300 rpm (24 polos)	300 rpm (24 polos)
Nivel de eje de turbina	64,55 m <sup>3</sup> /s	64,55 m <sup>3</sup> /s
	1 196 msnm	1 196 msnm
<b>DATOS TÉCNICOS GENERADOR</b>		
Potencia Efectiva	200 MW	200 MW
Tensión de Generación	13,8 kV	13,8 kV
Factor de Potencia	0,9	0,9
Nivel de Tensión de Transformadores	13,8/220 kV (2x225 MVA)	
<b>DATOS DE CONTRATO</b>		
Tipo de contrato	Proceso Licitado por PROINVERSIÓN	
Firma de Contrato	13.05.2011	
Precio unitario de potencia	5,95 US\$/kW-mes (contrato de suministro)	
Precio unitario de energía HP	54,11 US\$/MWh (contrato de suministro)	
Precio unitario de energía HFP	43,64 US\$/ MWh (contrato de suministro)	
Puesta en Operación Comercial (POC)	<b>31.07.2016</b>	

Fuente: [www.osinerg.gob.pe](http://www.osinerg.gob.pe)

### 5.1.3.1. MACROESTRUCTURA DEL PROYECTO

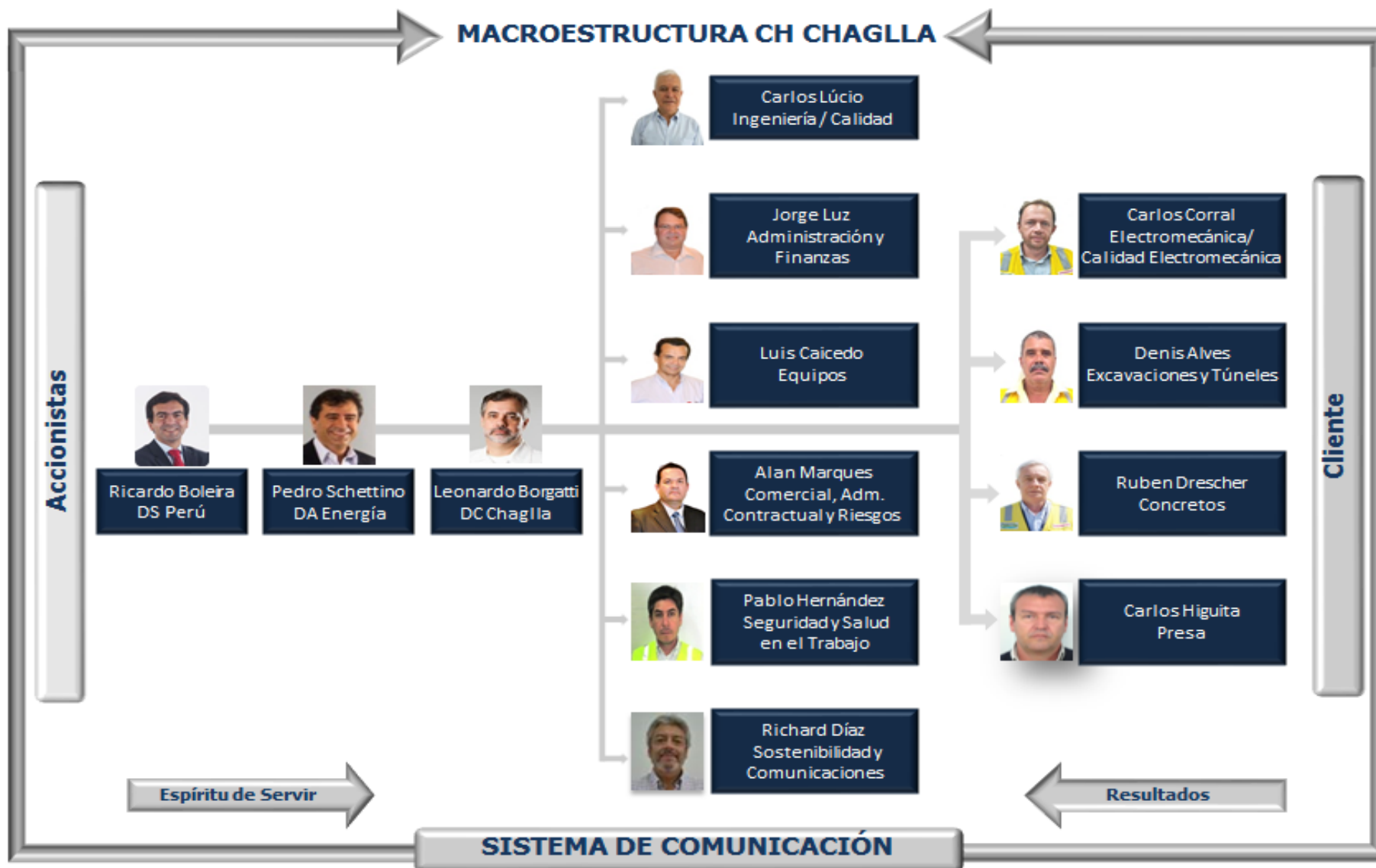

Fuente: CHC-CAL-IW-012 – Rev. 12

## **5.2. INFORMACIÓN DEL ÁREA DE ESTUDIO.**

Como se puede apreciar en la macro estructura del proyecto, el área de estudio está denominada como: Administración y Finanzas, la cual a su vez se distribuye en cuatro sub áreas:

- Administración.
- Logística: Compras/Almacén.
- Personas y Organización.
- Recursos Humanos.

El trabajo se centra en los procedimientos de compras y aprovisionamiento del Proyecto, por lo que es en donde se desarrolla la investigación y en donde se aplicará la mejora.

### **5.2.1. Diagrama de Flujo**

A continuación se muestra el Diagrama de Flujo de Compras, como la macro estructura del área.

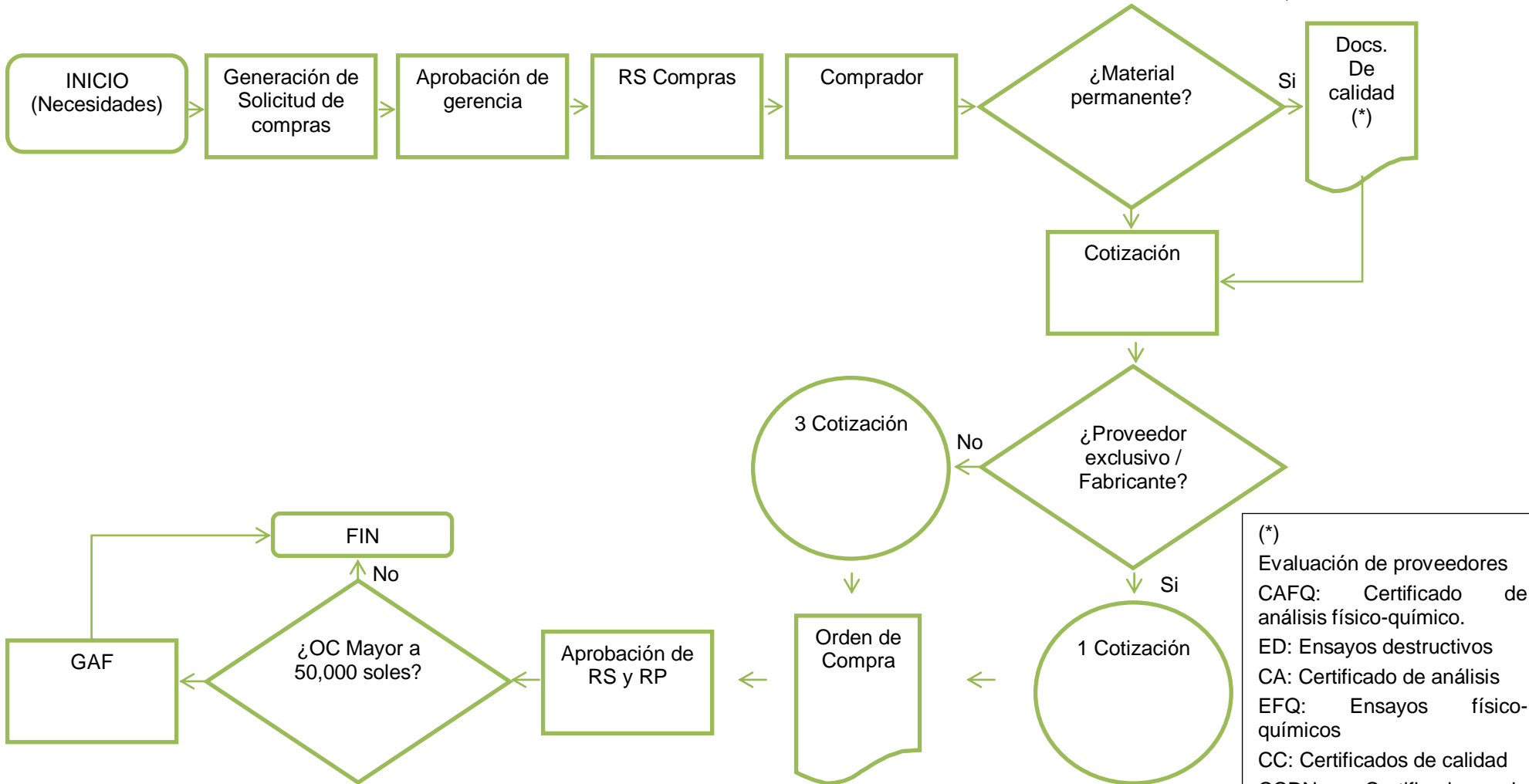

(\*)  
Evaluación de proveedores  
CAFQ: Certificado de análisis físico-químico.  
ED: Ensayos destructivos  
CA: Certificado de análisis físico-químicos  
EFQ: Ensayos físico-químicos  
CC: Certificados de calidad  
CCDN: Certificado de conformidad  
CCAL: Certificado de calibración

**Figura 12:** Diagrama de Flujo – Proceso de Compras y Aprovisionamiento de la CH Chaglla.

**5.2.2. Macro Estructura del Área.**

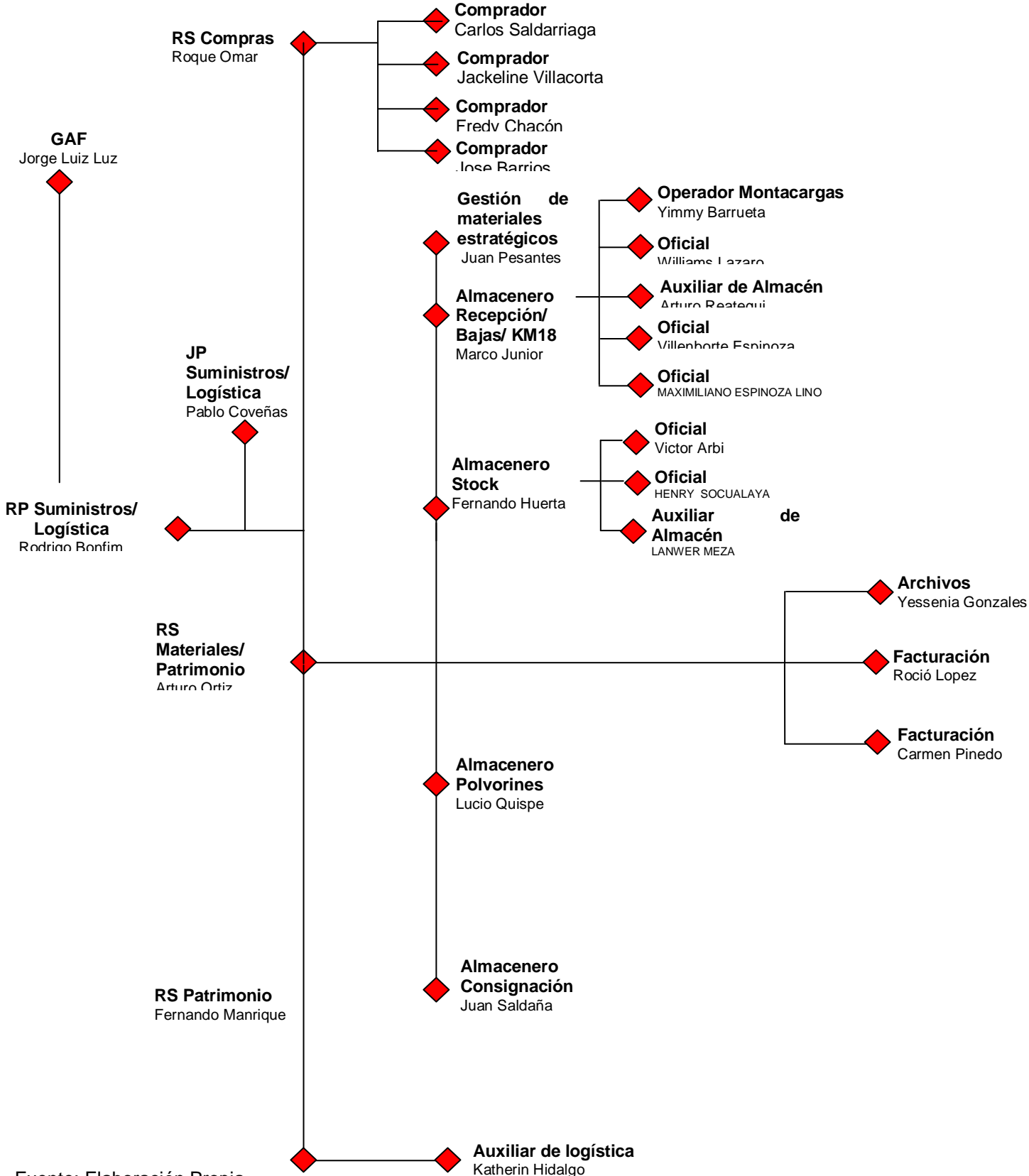

Fuente: Elaboración Propia.

### 5.3. RESULTADO DEL ANÁLISIS.

A continuación se explica el proceso realizado en la entrevista:

La entrevista se realizó a:

- Almacenero (Técnico Especializado Marcos Junior).

Bajo los siguientes parámetros:

- Duración: 40 minutos
- Lugar: Almacén del Campamento industrial Chulla.

El objetivo de esta entrevista era:

Definir, según su experiencia laboral, los factores influyentes en los procesos de requisición y aprovisionamiento de los materiales y herramientas que se utilizan en obra.

Las preguntas realizadas al Almacenero, están resaltadas en el capítulo anterior, por lo que a continuación se presentan las conclusiones de la entrevista:

#### ➤ **Inventarios de obra:**

- **Control:** El control es mediante ERP (Enterprise Resource Planning), sistema corporativo de registro de información.

Se clasifican por familias y grupos, control de materiales por rotación, que no necesariamente tienen un valor significativo en el inventario.

- **Informes sobre los inventarios:** Se emiten informes mensuales (al cierre de periodo mensual): informe inventario materiales estratégicos y generales, según su consumo, para reposición de stock.
- **Clasificación o agrupación del inventario:** La clasificación es por Familias, Grupos; clasificación por volumen y/o tipo de materiales, materiales de gran porte y pequeños, repuestos, etc.

- **Documentos o herramientas para controlar los inventarios:** Los registros son el sistema corporativo mediante aplicaciones a los servicios de cada área, mediante un documento de salida de material, llamado DOCMAT.

Se utiliza un sistema, que es una mezcla de manual y electrónico: con los documentos de entrada (GUIAS Y FACTURAS), se registra en el sistema para cargar el inventario y los DOCMAT para realizar las salidas de inventario (bajas de stock).

- **Registro de existencias:** Campos:
  - Descripción del Artículo, completa o abreviada
  - Código del material
  - Fecha del ingreso o de la salida
  - Total de ingresos por día, acumulados por mes y año
  - Total de egresos por día, acumulados por mes años
  - Saldos
  - Precio unitario

Según se requiera, en el sistema queda grabada toda operación de ingresos y salidas, extornos, devoluciones, bajas por ajuste, etc.

Donde especifica, código artículo, grupo, valor promedio unitario y valor total, expresado en moneda nacional.

- **Determinación y renovación de los inventarios:** Responsable  
El jefe de almacén, con aprobación de sus líderes directo RS y RP.
- **Aprovisionamiento de materiales:** Éste depende del consumo y tipo de material estratégico para la obra.
- **Tratamiento de inventarios críticos:**

Con el comportamiento de los materiales por mes, se tiene un índice de cantidad de cuanto es el mínimo que debemos de mantener en stock, según sea su fabricación nacional Y/o importación o tipo de materiales (para fabricación, importación, stock del proveedor).

- **Procedimientos para controlar niveles de stock:** Cada materiales tiene un consumo promedio por mes, mantenemos stock por mes.

La sobre existencia de material acarrea en sobre costo del mismo, por mano de obra, equipos para mover, custodia, área por utilizar, y caducidad, o deterioro, que se expresa en pérdidas.

- **Presupuesto de compra:** Teniendo en cuenta la necesidad de renovar la existencia en forma adecuada y eficiente, este presupuesto se prepara en función al tipo de material (para ser fabricado, requiere un poco más de tiempo).

Si es material estratégico para la obra, en coordinación con el área de Ingeniería (planeamiento), según consumo y trabajos proyectados, para iniciar nuevas metas de frentes de servicio de producción.

Si es material de gasto, según rotación de consumo mensual, se hace la reposición de dichos materiales, en función a equipos en obra y frentes de servicio de uso de estos materiales.

- **Paralizaciones en obra:** Éstas ocurren principalmente por falta de materiales o herramientas. La consecuencia principal de estas paralizaciones es el retraso en la ejecución de trabajos, que acarrear sobrecostos en mano de obra, equipos, otros.

➤ **Artículos:**

Se consideran dos tipos: estratégicos y generales, estos considerados por su mayor rotación o menor rotación, respectivamente.

Tiene mayor frecuencia en materiales de importación y/o fabricación por proveedores EXCLUSIVOS. (En la mayoría de ocasiones no cumplen con la fecha de entrega).



Esto se da en proveedores exclusivos, SIKA, ACEROS CORRUGADO, CEMENTOS.

Por la lejanía de la obra y costos de flete, se tiene que recurrir a estos proveedores que monopolizan sus productos haciendo escasa la oferta.

➤ **Porcentaje entre el gasto previsto y el gasto real:**

El porcentaje se balancea con la ejecución de los trabajos proyectados en el tiempo previsto, ajustando costos de mano de obra y equipos, para nivelar el gasto real y presupuesto de la obra.

## **CONCLUSIONES DEL ANÁLISIS DE RECOLECCIÓN DE DATOS**

- La obra no cuenta con una clasificación basada en la valorización monetaria de sus artículos, sino basada en la rotación de estos, por lo que se empleará la metodología ABC, para conseguir una información más acertada y poder calificar los ítems del inventario según su valor monetario y su criticidad (importancia para la ejecución de trabajos en la obra).
- El sistema de gestión con el que cuenta la obra, no considera stock de seguridad para los productos más relevantes para la realización de los trabajos en los distintos frente de servicio, por lo que se aplicará un stock de seguridad, una vez obtenida la clasificación correspondiente con la metodología ABC.
- De igual manera, se realizará el punto de pedido, para los artículos más relevantes.

- Con el fin de tener una mejor ubicación del almacén con el que cuenta la obra, en el *anexo G*, observamos el plano general de planta del Campamento Industrial Chulla (CHC-DE4-23B25-0001 Rev.05).

## **5.4. IMPLEMENTACION DE LA PROPUESTA DE MEJORA.**

### **5.4.1. IDENTIFICACIÓN DEL ÁREA DE MEJORA.**

El área está denominada en términos generales como Administración y Finanzas, que a su vez se divide en tres sub áreas:

- Administración.
- Logística: Compras/Almacén.
- Personas y Organización.
- Recursos Humanos.

El tema a trabajar abarca básicamente los procedimientos de compras y abastecimiento de materiales. Por lo tanto, el trabajo se concentra en la sub área de Logística: Compras / Almacén.

### **5.4.2. DETECCIÓN DE LAS PRINCIPALES CAUSAS DEL PROBLEMA.**

Para la detección de las principales causas, se realizó un Diagrama Ishikawa, el cual se presenta a continuación:

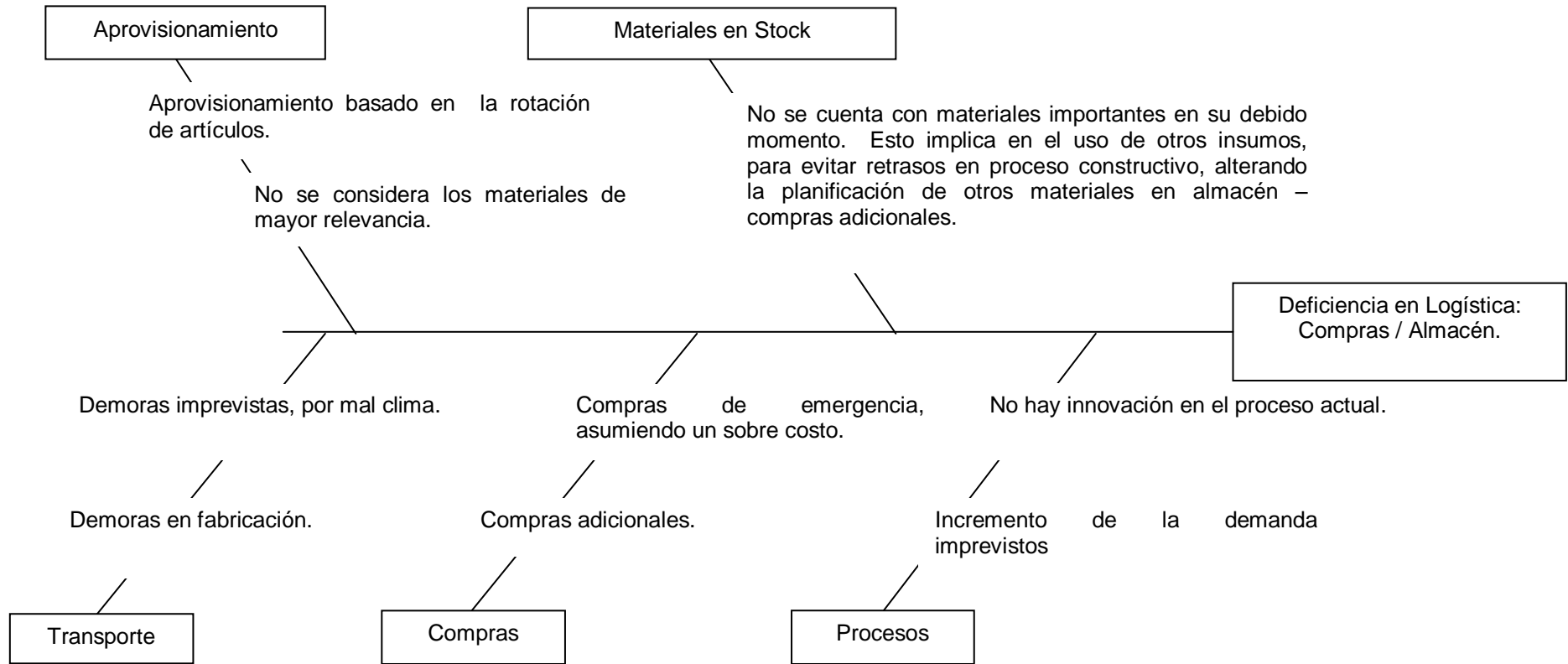

**Figura 13:** Diagrama Ishikawa – Posibles causas del Problema.

Fuente: Elaboración Propia.

#### **5.4.2.1. Conclusiones del Diagrama Ishikawa:**

El objetivo principal de toda empresa Constructora, es culminar sus proyectos en el tiempo pactado establecido en el contrato con el cliente. En Odebrecht, como política de calidad indica: “la efectiva atención a los requisitos de los clientes”; incluso y tratándose de esta empresa en particular, busca siempre sobre pasar las expectativas. Por lo que, la mayoría de sus proyectos son entregados antes de la fecha prevista. Esto requiere una compleja sincronización entre las áreas de cada proyecto, para poder abastecer sus servicios y cumplir con sus metas, teniendo en cuenta la complejidad de cada una de sus obras.

El abastecimiento de materiales es un tema muy complejo, dentro de los proyectos, considerando la importancia de cada uno de los artículos, para la continuidad del proceso constructivo en cada frente de trabajo.

El tratamiento que se le da, a cada uno de los materiales de mayor criticidad no es el adecuado, ocasionando en más de una oportunidad, gastos adicionales al realizar compras imprevistas o utilizando otras alternativas, con materiales más costosas, con el fin de no paralizar la producción.

Visto esto y el análisis del problema, nos enfocaremos básicamente en el proceso de compras y aprovisionamiento del proyecto, con el fin de aplicar la mejora propuesta.

#### **5.4.3. FORMULACIÓN DEL OBJETIVO.**

El plan de mejora, consiste en Mejorar la Gestión de Stocks, por lo que nos concentraremos en los procesos de Compras y de Aprovisionamientos de materiales.

A continuación se mencionan la secuencia de los objetivos:

- Se realizará el análisis ABC.

El proyecto requiere, un stock de existencias mensual, por lo que se trabajará el Sistema ABC, basado en los requerimientos de la obra.

- Se aplicará un Stock de Seguridad y un punto de Re Orden, según la criticidad obtenida al aplicar el Sistema ABC.

#### **5.4.4. PLANIFICACIÓN DE LAS ACCIONES DE MEJORA.**

Para la planificación de las actividades que se realizarán al implementar las mejoras en la gestión de Inventarios de la CH Chaglla, se presenta a continuación un Diagrama de Gant, con todas las actividades realizadas a realizarse, para implementar la propuesta.



Figura 14: Diagrama de Gant.

Fuente: Elaboración Propia.

## 5.4.5. ACCIONES DE MEJORA

### 5.4.5.1. METODOLOGÍA ABC.

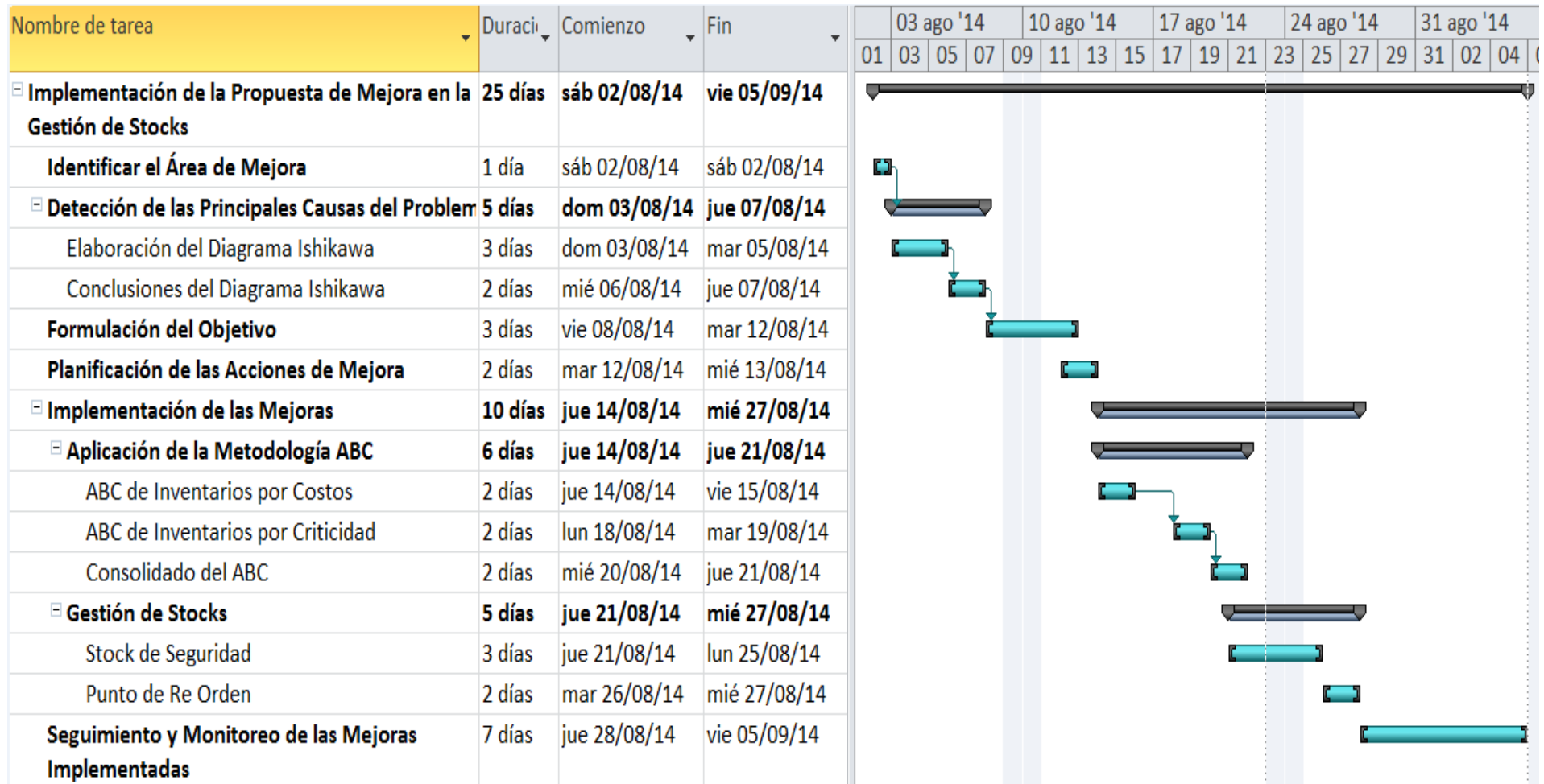
Para conseguir la mejora propuesta en la Central Hidroeléctrica, debemos iniciar por la jerarquización del inventario, para lo cual nos apoyamos en la metodología ABC.

#### 5.4.5.1.1 ABC de Inventario por Costos.

El análisis ABC, nos permite contar con una clasificación de nuestros artículos, según su impacto monetario, en este caso en la Central hidroeléctrica Chaglla, se aplicó a las existencias con la que se cuenta en obra, como se muestra a continuación:

**Tabla 6: Consolidado del Valor de Existencias**

<b>Consolidado del Valor de Existencias</b>					
Clase	Nº de Ítems	% Nº de Ítems	Valor S/.	% Valor en S/.	
A	249	9.19%	S/. 14,277,242.67	80.00%	
B	748	27.62%	S/. 2,661,228.32	14.86%	
C	1711	63.18%	S/. 907,622.72	5.14%	
<b>Total</b>	<b>2708</b>	<b>100.00%</b>	<b>S/. 17,846,093.71</b>	<b>100.00%</b>	

Fuente: Elaboración propia.

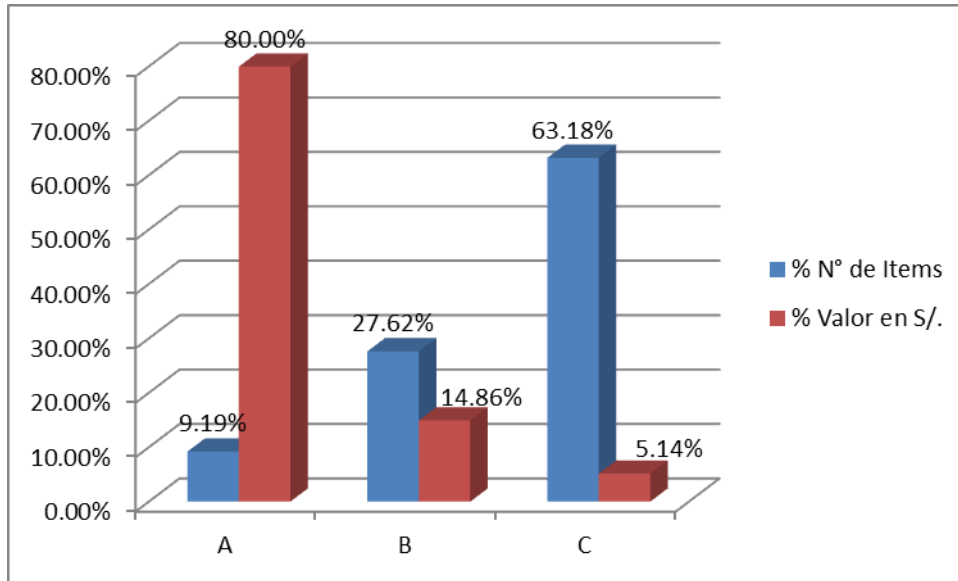

**Figura 15:** Gráfica de Consolidado del Valor de Existencias.

Fuente: Elaboración Propia.

#### 5.4.5.1.2 ABC de Inventarios por Criticidad.

El análisis ABC también nos ayuda a clasificar los artículos según su criticidad, el resultado se muestra a continuación:

**Tabla 7: Consolidado de Inventario por Criticidad.**

Consolidado de Criticidad					
Clase	N° de Ítems	% N° de Ítems	Valor S/.	% Valor en S/.	
A	181	6.68%	S/. 4,568,793.58	25.60%	
B	766	28.29%	S/. 8,575,452.59	48.05%	
C	1761	65.03%	S/. 4,701,847.54	26.35%	
<b>Total</b>	<b>2708</b>	<b>100.00%</b>	<b>S/. 17,846,093.71</b>	<b>100.00%</b>	

Fuente: Elaboración Propia.



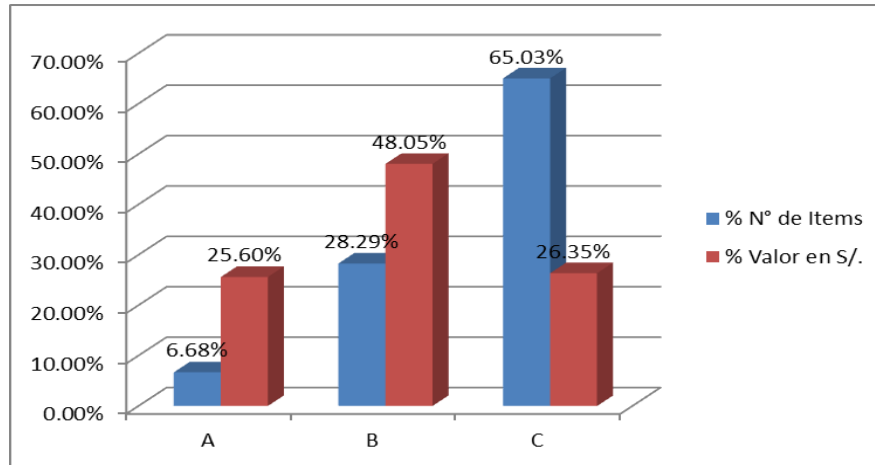

**Figura 16:** Consolidado de Criticidad.

Fuente: Elaboración Propia.

#### 5.4.5.1.3 Consolidación ABC por Costo y Criticidad.

Ahora el resultado del análisis ABC, se muestra en la siguiente tabla:

**Tabla 8: Resumen – Clasificación ABC.**

Consolidado de Valor y Criticidad						
Clase	Criticidad	N° de Ítems	% N° de Ítems	Valor S/.	% Valor en S/.	
A	AA	25	0.92%	S/. 4,149,898.36	23.25%	
	AB	150	5.54%	S/. 7,433,709.62	41.65%	
	AC	74	2.73%	S/. 2,693,634.70	15.09%	
B	BA	79	2.92%	S/. 399,652.06	2.24%	
	BB	258	9.53%	S/. 909,279.69	5.10%	
	BC	410	15.14%	S/. 1,342,655.22	7.52%	
C	CA	77	2.84%	S/. 19,243.16	0.11%	
	CB	358	13.22%	S/. 232,463.28	1.30%	
	CC	1277	47.16%	S/. 665,557.61	3.73%	
<b>Total</b>		<b>2708</b>	<b>100.00%</b>	<b>S/. 17,846,093.71</b>	<b>100.00%</b>	

Fuente: Elaboración Propia.

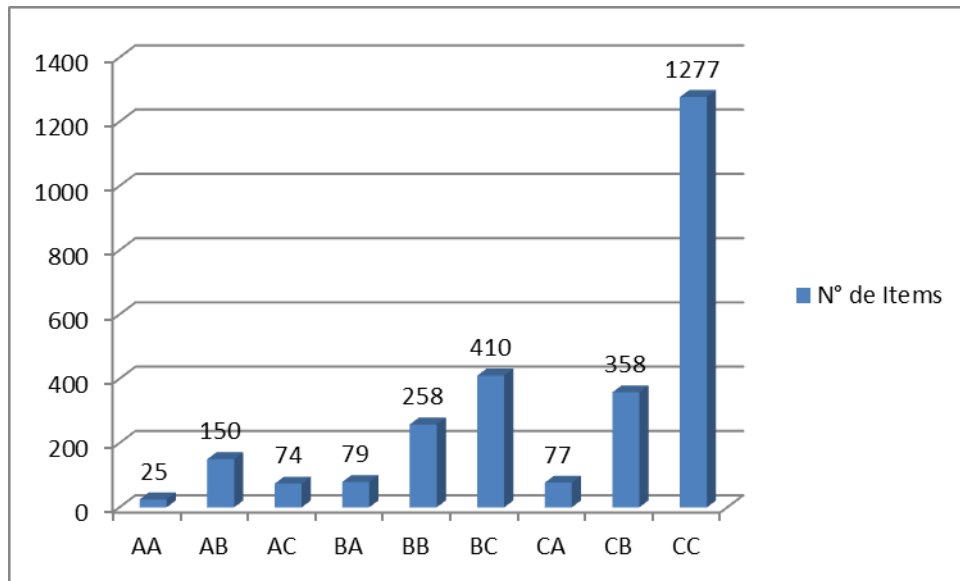

**Figura 17:** Resumen Clasificación ABC

Fuente: Elaboración Propia.

Según los resultados que nos muestra la clasificación de los artículos "A" y de modo resumido, se muestra en la siguiente tabla, los artículos de mayor relevancia para el proceso constructivo de la CH Chaglla:

**Tabla 9: Resumen de artículos Clase A de la CH Chaglla**

Ítems	Descripción	UM	Valor S/.	% Valor S/.
1	Cordón flexible laminado de cobre calibre #18 1.20MM X 61 Cm	M	1,161,991.68	6.51%
2	Varilla de acero de carbono ASTM A 615 GRADO 60 Corrugada (1")	T	1,144,416.16	6.41%
3	Varilla de acero de carbono ASTM A 615 GRADO 60 Corrugada (3/4")	T	753,112.12	4.22%
4	Cemento PORTLAND IP a granel.	KG	485,032.78	2.72%
5	Fibra acero SIKA FIBER.	KG	462,748.54	2.59%
6	Emulsión encartuchada EMULEX de 80 1 1/2 x 12".	KG	407,742.46	2.28%
7	Combustible biodiesel B5 a granel.	L	349,507.12	1.96%
8	Microfibra polipropileno a granel BARCHIP 54.	KG	304,000.59	1.70%
9	Varilla de acero de carbono ASTM A 615 GRADO 60 Corrugada (1 3/8")	KG	274,165.42	1.54%
10	Cordel detonante P-40	M	254,739.91	1.43%
11	Emulsión encartuchada EMULEX 65 1 1/2 x 12"	KG	205,456.85	1.15%
12	Alcantarilla galvanizada circular MINIMULTIPLATE (e=3.3mm d=72").	M	167,846.93	0.94%
13	Barra perforadora barra helicoidal - 25mm.	UN	167,597.90	0.94%
14	Geo celda de polipropileno ENVIROGRID (2.56 x 13.72 m).	M2	161,483.94	0.90%
15	Perno de expansión de anclaje HILTI (3/4" x 4 3/4").	UN	147,751.30	0.83%

Fuente: Elaboración Propia.

De igual manera, se presenta en las tablas a continuación y en forma resumida los artículos más importantes en los grupos clasificados en el consolidado como "B" y "C", respectivamente:

**Tabla 10: Resumen de artículos Clase B de la CH Chaglla.**

Ítems	Descripción	UM	Valor S/.	% Valor S/.
1	Arandela cuadrada placa de 200 x 200.	UN	9,572.85	0.05%
2	Válvula esfera V11-16GE GENEBRE 1".	UN	9,491.67	0.05%
3	Malla alambreado electro soldada (1.20 x 2.00).	UN	9,490.30	0.05%
4	Barra perforadora 12'.	UN	9,479.38	0.05%
5	Zapato seguridad de cuero talla-39.	PAR	9,467.60	0.05%
6	Acople polietileno k-10 de 8".	UN	9,436.44	0.05%
7	Neumático DISCOVERER 235/85r16.	UN	9,434.88	0.05%
8	Cartucho de filtro SILOTOP.	UN	9,416.68	0.05%
9	Impulsor similar FLYGT.	UN	9,368.65	0.05%
10	Rodamiento cojinete de BUGUIE.	UN	9,328.99	0.05%
11	Barra perforadora DRIFTER ROD L=4305mm.	UN	9,306.30	0.05%
12	Block convertidor de frecuencia.	UN	9,263.27	0.05%
13	Adhesivo inyectable adhesivo de anclaje 500ml.	UN	9,238.04	0.05%
14	Manómetro de presión controlador	UN	9,184.18	0.05%
15	Codo hierro codo bridado de 45° de 8".	UN	9,142.03	0.05%

Fuente: Elaboración Propia.

**Tabla 11: Resumen de artículos Clase C de la CH Chaglla.**

Ítems	Descripción	UM	Valor S/.	% Valor S/.
1	RELAY RELE	UN	1,392.80	0.01%
2	Tuerca para pernos ½".	UN	1,392.42	0.01%
3	ANCLA HOUSING	UN	1,392.17	0.01%
4	Un cobertor de motor.	UN	1,391.69	0.01%
5	Electrodo soldadura CITODUR 1000 3.25mm 1/8"kg.	KG	1,388.40	0.01%
6	Correa cinturón de seguridad LH.	UN	1,388.33	0.01%
7	Chaleco de señalización drill color rojo "voladura" talla M.	UN	1,387.44	0.01%
8	Chaleco señalización drill t/ color verde limón "Odebrecht" talla M	UN	1,386.00	0.01%
9	Recubrimiento intumesciente pintura SHER GLOSS ocre.	GAL	1,385.01	0.01%
10	Disco corte 14"-3/32"-1" DW.	UN	1,377.82	0.01%
11	Guía deslizante barra dirección.	UN	1,375.83	0.01%
12	Filtro de aceite.	UN	1,375.72	0.01%
13	Indicador temperatura controlador.	UN	1,373.80	0.01%
14	Motor solenoide 24V.	UN	1,372.05	0.01%
15	Manguera de alta presión R02-08AV-RY.	M	1,371.38	0.01%

Fuente: Elaboración Propia.

## 5.4.5.2. GESTIÓN DE STOCKS

### 5.4.5.2.1 STOCK DE SEGURIDAD

El stock de seguridad ha sido calculado de acuerdo a la fórmula:

$$SS = Z_{sc} * \sigma_d * \sqrt{PA}$$

Dónde:

$Z_{sc}$ : 1.96 (Factor de Seguridad).

$\sigma_d$ : Desviación Típica de la Demanda.

PA : Periodo de Aprovevisionamiento.

Los datos los encontramos en la columna: Stock de Seguridad del Anexo D

### 5.4.5.2.2 PUNTO DE PEDIDO

El punto de pedido ha sido calculado de acuerdo a la fórmula:

$$PP = d * PA + Z_{sc} * \sigma_d * \sqrt{PA}$$

Dónde:

d: demanda promedio.

PA: Tiempo de Aprovevisionamiento

$Z_{sc}$ : 1.96 (Factor de Seguridad).

$\sigma_d$ : Desviación Típica de la Demanda.

Los datos los encontramos en la columna: Punto de Pedido, del Anexo D.

A continuación se presenta un cuadro resumen con los ahorros generados al implementar el nuevo Sistema de Gestión de Stocks.

**Tabla 12: Ahorro Punto de Re orden.**

Descripción	Monto en S/.
Total Gestión Actual	S/. 17,846,093.71
Total Gestión Implementada	S/. 17,747,842.41
Ahorro	S/. 98,251.30

Fuente: Elaboración Propia.

## CONCLUSIONES

Como se puede apreciar en el cuadro, al implementar la propuesta de mejora, en la gestión de stocks de la Central Hidroeléctrica Chaglla, se está generando un ahorro de S/. 98,251.30 anuales, resultado obtenido de la diferencia entre monto utilizado del sistema actual, con el monto a utilizar con el nuevo sistema implementado.

#### 5.4.6. CONTROL DE LA IMPLEMENTACIÓN.

En la Central Hidroeléctrica Chaglla, se emplea un Sistema de Gestión de Stocks, basado únicamente en la rotación de sus artículos, por lo que se ha clasificado su inventario, y se ha procedido a trabajar con stock de seguridad y punto de pedido, únicamente con los artículos de este grupo, para poder garantizar su adecuada gestión.

##### 5.4.6.1. Stocks Grupo A.

Los **artículos A** son aquellos que representan el 80% del valor monetario para la obra, siendo todos estos relevantes en el proceso constructivo, por su contribución directa a la ejecución del proyecto o por la criticidad con la que ha sido calificada.

Esta cantidad llega a representar el 9.19% del total de artículos que se encuentran en almacén, es por esto que el control al que se serán sometidos a un estricto control.

Es por la importancia de estos artículos y su valor monetario para la empresa que se ha aplicado un stock de seguridad y un punto de reorden a este grupo

- **Principio de Control:** se aplicará un control individual a cada uno de los artículos, con el fin de priorizar a los que más relevantes para el desarrollo del proyecto.
  
- **Periodo de Revisión:** se ha asignado un periodo de revisión quincenal para cada artículo, con la finalidad de poder darle una rotación adecuada a los materiales y poder renovar las herramientas o equipos más importantes, identificando a tiempo desgastes o malas condiciones de los artículos.

- **Stock de Seguridad:** para los artículos del Grupo A, se ha considerado implementar el stock de seguridad, por su significancia para la obra y por los retrasos que generan (pérdidas) en la ejecución de los trabajos en los distintos frentes de trabajo.

Los datos los encontramos en la columna Stock de Seguridad del ANEXO D.

- **Punto de Pedido:** El punto de re orden o de pedido, se ha obtenido aplicando las fórmulas, estos se encuentran en la columna Punto de Pedido del ANEXO D.

- **Nivel de Servicio:** el nivel de servicio para los artículos que se encuentran en el Grupo “A”, se ha considerado de un 97%, esto nos arroja en la tabla de distribución normal, un factor de seguridad de 1.96, valor que encontraremos en la columna Factor D.

#### 5.4.6.2. Stocks Grupo B.

Los **artículos B** son aquellos que representan el 14.86% del valor monetario para la obra, siendo muchos de estos relevantes en el proceso constructivo, por su contribución directa a la ejecución del proyecto o por la criticidad con la que ha sido calificada.

Esta cantidad llega a representar el 27.59% del total de artículos que se encuentran en almacén. Para estos artículos, se considera un control basado en el periodo de revisión, no tan continua como para los artículos A, pero si con una frecuencia mayor a los Artículos C, de igual manera no se considera la aplicación de stocks de seguridad, ni punto de re orden para estos artículos.

- **Periodo de Revisión:** se ha asignado un periodo de revisión mensual para estos artículos, con la finalidad de poder darle una rotación adecuada a los materiales y poder renovar las herramientas o equipos, identificando a tiempo desgastes o malas condiciones de los artículos.

#### 5.4.6.3. Stocks Grupo C.

Los artículos C son aquellos que representan del 5.14% del valor monetario de las compras de materiales para la empresa, siendo muchos de ellos de muy poca importancia en la ejecución de la obra.

Los artículos C llegan a representar un 63.22% del total de ítems que se encuentran en el almacén, y la gran mayoría son de muy fácil acceso.

El periodo de revisión para este grupo, se considera bimensual, por su poca relevancia en la ejecución de la obra.

#### 5.4.6.4. Distribución de los artículos.

Una vez clasificado el stock, la distribución según su categorización en artículos A, B y C, considerando su valor monetario y su criticidad las podemos apreciar en la siguiente figura:

Dónde:



Artículos Clase "A"



Artículos Clase "B"



Artículos Clase "C"



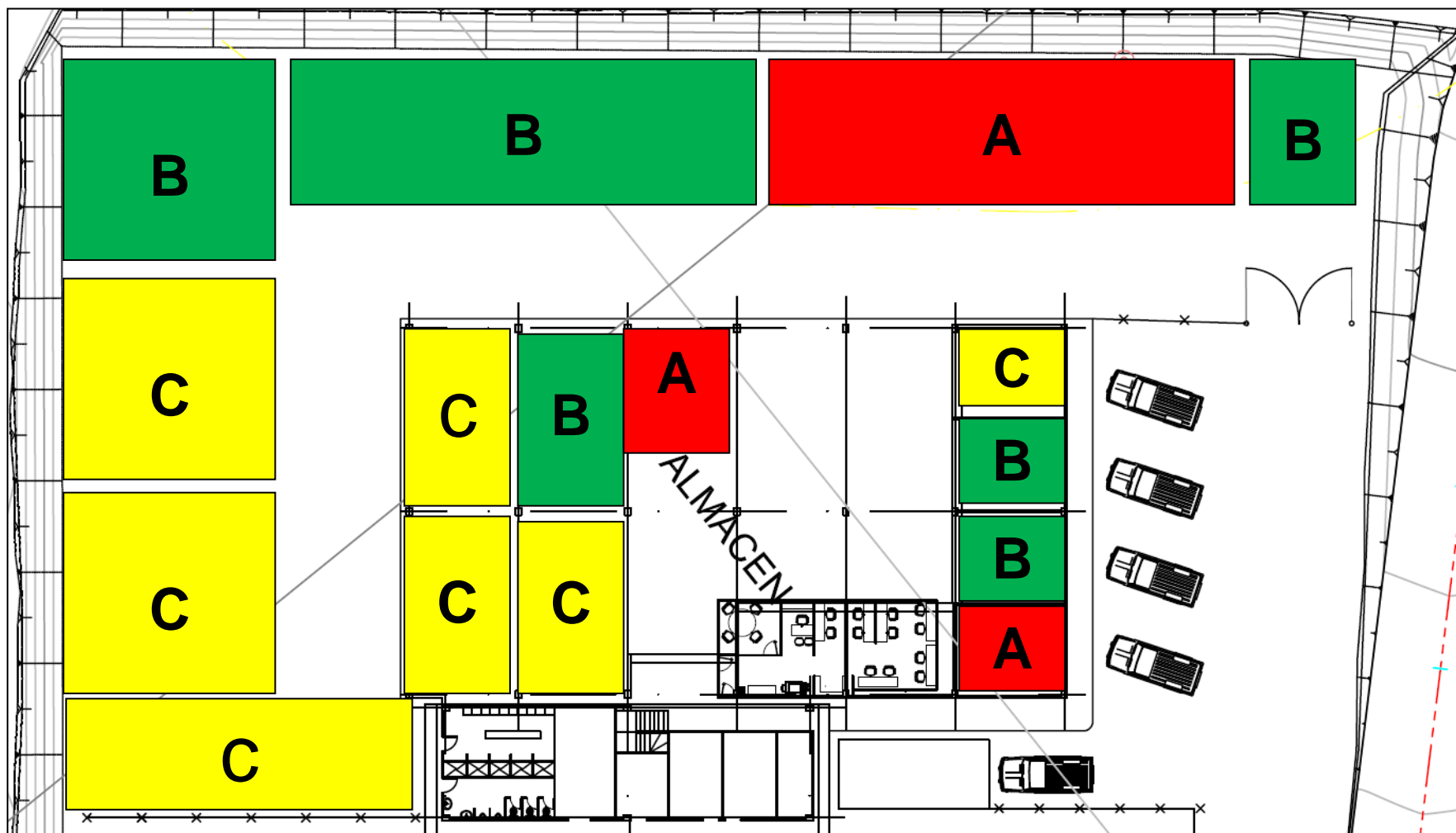

**Ilustración 18:** Distribución de Artículos, según su clasificación.

Fuente:CHC-DE4-23B25-0001Rev.05

## 5.5. INVERSIÓN DE LA PROPUESTA DE MEJORA.

A continuación se analiza el costo de la implementación de la propuesta de mejora en la gestión stocks de la Central Hidroeléctrica Chaglla, de acuerdo a las herramientas aplicadas anteriormente, para esto se realizara el análisis costo/beneficio. Los costos en que se debe incurrir son los siguientes:

### 5.5.1. Inversiones en Materiales de Oficina.

Para el análisis del costo de la Propuesta de Mejora en la Gestión de Stocks de la Central Hidroeléctrica Chaglla, se utilizarían los siguientes materiales de oficina para mejorar las condiciones laborales de los trabajadores, y por ende su mayor productividad y motivación para el desarrollo de sus actividades.

**Tabla 13: Materiales de Oficina para la Implementación de Mejora en la Gestión de Stocks de la CH Chaglla**

ITEM	MEDIDA	CANTIDAD	P. UNITARIO S/.	MONTO S/.
<b>UTILES DE ESCRITORIO</b>				
Papel Bond A4	Millar	2	S/. 40.00	S/. 80.00
Cuadernos	Unidad	2	S/. 14.00	S/. 28.00
Agenda	Unidad	2	S/. 18.00	S/. 36.00
Lapiceros	Caja	1	S/. 23.00	S/. 23.00
Plumones	Caja	1	S/. 24.00	S/. 24.00
Engrapador	Unidad	1	S/. 30.00	S/. 30.00
Perforador	Unidad	1	S/. 30.00	S/. 30.00
Archivador	Unidad	3	S/. 10.00	S/. 30.00
Pilas	Unidad	10	S/. 3.00	S/. 30.00
Grapas	Caja	2	S/. 6.00	S/. 12.00
Post-it	Paquete	2	S/. 5.00	S/. 10.00
Clips	Caja	2	S/. 4.00	S/. 8.00
				S/. 341.00

Fuente: Elaboración Propia.

### 5.5.2. Inversión en Maquinaria y Equipo.

Para mayor comodidad al momento de desarrollar las actividades de la Propuesta de Mejora en la Gestión de Stocks de la CH Chaglla, se propone la adquisición de los siguientes equipos de oficina.

**Tabla 14: Equipos de Oficina para la Implementación de Mejora en la Gestión de Stocks de la CH Chaglla.**

EQUIPOS DE OFICINA	MEDIDA	CANTIDAD	P. UNITARIO S/.	MONTO S/.
Laptop	Unidad	2	S/. 2,300.00	S/. 4,600.00
Disco Duro	Unidad	1	S/. 680.00	S/. 680.00
Proyector	Unidad	1	S/. 1,180.00	S/. 1,180.00
Impresora	Unidad	1	S/. 240.00	S/. 240.00
Cámara Fotográfica	Unidad	1	S/. 350.00	S/. 350.00
Escritorio	Unidad	2	S/. 250.00	S/. 500.00
Silla	Unidad	2	S/. 90.00	S/. 180.00
Estante	Unidad	1	S/. 110.00	S/. 110.00
USB	Unidad	1	S/. 45.00	S/. 45.00
Cartucho de Tinta para Impresión	Unidad	8	S/. 45.00	S/. 360.00
				S/. 8,245.00

Fuente: Elaboración Propia.

### 5.5.3. Otros Gastos.

Dentro de otros gastos al momento de implementar la propuesta de mejora de la gestión de stocks en la Central Hidroeléctrica Chaglla, se consideran los siguientes:

**Tabla 15: Otros Gastos de la Implementación de Mejora en la Gestión de Stocks de la CH Chaglla.**

OTROS GASTOS	MEDIDA	UNIDAD	PRECIO UNITARIO S/.	MONTO
<b>PERSONAL</b>				
Responsable de la Gestión de Mejora	Mes	3	S/. 2,800.00	S/. 8,400.00
Material Informativo	Unidad	50	S/. 3.50	S/. 175.00
<b>SERVICIOS - TERCEROS</b>				
Internet	Mes	3	S/. 83.00	S/. 249.00
Teléfono y Celulares	Mes	3	S/. 100.00	S/. 300.00
Digitación e Impresión	Páginas	1000	S/. 0.50	S/. 500.00
Fotocopias	Páginas	1000	S/. 0.10	S/. 100.00
<b>VIATICOS</b>				
Hospedaje	Días	150	S/. 50.00	S/. 7,500.00
Movilidad y Alimentación	Días	150	S/. 96.00	S/. 14,400.00
				S/. 31,624.00
<b>TOTAL</b>				<b>S/. 40,210.00</b>

Fuente: Elaboración Propia.

## 5.6. FLUJO DE INVERSIÓN.

A continuación se presenta los costos proyectados a cinco años, de la implementación de mejora de la gestión de stocks en la CH Chaglla.

**Tabla 16: Costos Proyectados de la Implementación de Mejora de la Gestión de Stocks en la CH Chaglla.**

ITEM	AÑO 0	AÑO 1	AÑO 2	AÑO 3	AÑO 4	AÑO 5
<b>UTILES DE ESCRITORIO</b>						
Papel Bond A4	S/. 80.00	S/. 80.00	S/. 80.00	S/. 80.00	S/. 80.00	S/. 80.00
Cuadernos	S/. 28.00	S/. 28.00	S/. 28.00	S/. 28.00	S/. 28.00	S/. 28.00
Agenda	S/. 36.00	S/. 36.00	S/. 36.00	S/. 36.00	S/. 36.00	S/. 36.00
Lapiceros	S/. 23.00	S/. 23.00	S/. 23.00	S/. 23.00	S/. 23.00	S/. 23.00
Plumones	S/. 24.00	S/. 24.00	S/. 24.00	S/. 24.00	S/. 24.00	S/. 24.00
Engrapador	S/. 30.00	S/. 30.00	S/. 30.00	S/. 30.00	S/. 30.00	S/. 30.00
Perforador	S/. 30.00	S/. 30.00	S/. 30.00	S/. 30.00	S/. 30.00	S/. 30.00
Archivador	S/. 30.00	S/. 30.00	S/. 30.00	S/. 30.00	S/. 30.00	S/. 30.00
Pilas	S/. 30.00	S/. 30.00	S/. 30.00	S/. 30.00	S/. 30.00	S/. 30.00
Grapas	S/. 12.00	S/. 12.00	S/. 12.00	S/. 12.00	S/. 12.00	S/. 12.00
Post-it	S/. 10.00	S/. 10.00	S/. 10.00	S/. 10.00	S/. 10.00	S/. 10.00
Clips	S/. 8.00	S/. 8.00	S/. 8.00	S/. 8.00	S/. 8.00	S/. 8.00
	S/. 341.00	S/. 341.00	S/. 341.00	S/. 341.00	S/. 341.00	S/. 341.00
<b>EQUIPOS DE OFICINA</b>						
Laptop	S/. 4,600.00					
Disco Duro	S/. 680.00					
Proyector	S/. 1,180.00					
Impresora	S/. 240.00					
Cámara Fotográfica	S/. 350.00					
Escritorio	S/. 500.00					
Silla	S/. 180.00					
Estante	S/. 110.00					
Depreciación		S/. 650.00	S/. 650.00	S/. 650.00	S/. 650.00	S/. 650.00
USB	S/. 45.00	S/. 45.00	S/. 45.00	S/. 45.00	S/. 45.00	S/. 45.00
Cartucho de Tinta para Impresión	S/. 360.00	S/. 360.00	S/. 360.00	S/. 360.00	S/. 360.00	S/. 360.00
<b>Total Equipos de Oficina</b>	S/. 8,245.00	S/. 1,055.00	S/. 1,055.00	S/. 1,055.00	S/. 1,055.00	S/. 1,055.00

## OTROS GASTOS

### PERSONAL

Responsable de la Gestión de Mejora	S/. 5,600.00	S/. 5,600.00	S/. 5,600.00	S/. 5,600.00	S/. 5,600.00	S/. 5,600.00
Material Informativo	S/. 175.00	S/. 175.00	S/. 175.00	S/. 175.00	S/. 175.00	S/. 175.00

### SERVICIOS - TERCEROS

Internet	S/. 649.50	S/. 649.50	S/. 649.50	S/. 649.50	S/. 649.50	S/. 649.50
Teléfono y Celulares	S/. 599.50	S/. 599.50	S/. 599.50	S/. 599.50	S/. 599.50	S/. 599.50
Digitación e Impresión	S/. 500.00	S/. 500.00	S/. 500.00	S/. 500.00	S/. 500.00	S/. 500.00
Fotocopias	S/. 100.00	S/. 100.00	S/. 100.00	S/. 100.00	S/. 100.00	S/. 100.00

### VIATICOS

Hospedaje	S/. 9,000.00	S/. 9,000.00	S/. 9,000.00	S/. 9,000.00	S/. 9,000.00	S/. 9,000.00
Movilidad y Alimentación	S/. 15,000.00	S/. 15,000.00	S/. 15,000.00	S/. 15,000.00	S/. 15,000.00	S/. 15,000.00
	<b>S/. 31,624.00</b>	<b>S/. 31,624.00</b>	<b>S/. 31,624.00</b>	<b>S/. 31,624.00</b>	<b>S/. 31,624.00</b>	<b>S/. 31,624.00</b>
<b>TOTAL</b>	<b>S/. 40,210.00</b>	<b>S/. 33,020.00</b>	<b>S/. 33,020.00</b>	<b>S/. 33,020.00</b>	<b>S/. 33,020.00</b>	<b>S/. 33,020.00</b>

Fuente: Elaboración Propia.

## 5.7. EVALUACIÓN COSTO – BENEFICIO.

Antes de iniciar el análisis en los distintos escenarios, se mostrará en el siguiente cuadro, el histórico, en cuanto a los presupuestos anuales en la Central Hidroeléctrica Chaglla.

**Tabla 17: Presupuesto Histórico de la CH Chaglla para su Sistema de Inventarios.**

Visión Anual	2010	2011	2012	2013
	Valor S/.	Valor S/.	Valor S/.	Valor S/.
Mano de Obra	6,828,472	21,334,524	18,042,026	27,052,800
<b>Material</b>	<b>4,607,362</b>	<b>17,872,921</b>	<b>17,394,987</b>	<b>17,643,200</b>
Subcontratos	4,970,819	21,985,653	15,460,830	21,050,400
Amortización	3,052,244	17,605,281	12,156,607	14,033,600
Gastos Generales	255,890	15,711,988	10,006,046	12,031,200
<b>TOTAL</b>	<b>19,701,523</b>	<b>95,657,519</b>	<b>73,060,496</b>	<b>91,811,200</b>

Fuente: Elaboración Propia

A excepción del primer año, se puede apreciar una cantidad constante del presupuesto por año, esto por lo mismo que se inician las operaciones en el proyecto. Basamos nuestro estudio en la Gestión de Inventarios, por lo que vemos con atención el presupuesto en materiales, razón por la cual se considera un presupuesto anual de S/. 18'000,000.00 considerándose una constante para los próximos años.

Los montos presentados son en función de las cantidades y costos unitarios previstos en el presupuesto anual de la obra

### 5.7.1. Escenario Óptimo.

En este escenario el ingreso está representado por un 1.40%, debido a que es el porcentaje de crecimiento al implementar la Mejora en el Sistema de Gestión actual de CH Chaglla.

#### 5.7.1.1. Análisis de los Indicadores.

A continuación, se muestra una tabla con la cantidad que se ahorraría al implementar la mejora de Gestión de Stocks, en comparación con el actual sistema.

Donde apreciamos un ahorro obtenido de la Diferencia entre el Sistema de Gestión de Stocks aplicado en la obra y la mejora del Sistema como propuesta, de S/. 252,157.59. S/. 98,251.29 más que con el Sistema Actual aplicado en la obra.

**Tabla 18: Ahorro en S/. Antes y Después de la Implementación de la Mejora.**

Ahorro en nuevos soles S/.	Antes (S/.)	Después (S/.)
Gestión de Stocks	153,906.29	252,157.59

Fuente: Elaboración Propia

La implementación de la Propuesta de Mejora, muestra un ahorro de 1.40 %, 0.55% más que con el sistema actual de Inventarios, con el que cuenta la obra.

En el anexo F, podemos apreciar el cuadro con los ahorros ocasionados aplicando ambos sistemas de gestión de stocks en la obra.



### 5.7.1.2. Ingresos Proyectados.

Las tablas a continuación muestran el ahorro proyectado a 05 años al implementar la Mejora en el Sistema de Gestión de Stocks.

**Tabla 19: Ahorro Proyectado al Implementar el Nuevo Sistema de Gestión de Stocks.**

DESCRIPCIÓN	AÑO 1	AÑO 2	AÑO 3	AÑO 4	AÑO 5
Ahorro con la Mejora del Sistema de Gestión de Stocks	252,157.59	252,157.59	252,157.59	252,157.59	252,157.59

Fuente: Elaboración Propia.

La siguiente tabla muestra el ingreso adicional que significaría implementar la mejora de propuesta en la gestión de stocks de la CH Chaglla, proyectados a 05 años.

**Tabla 20: Ingresos Adicionales proyectados al Implementar el nuevo Sistema de Gestión de Stocks.**

DESCRIPCIÓN	AÑO 1	AÑO 2	AÑO 3	AÑO 4	AÑO 5
Diferencia de Ahorro entres Sistemas	98,251.30	98,251.30	98,251.30	98,251.30	98,251.30

Fuente: Elaboración Propia.

### 5.7.1.3. Flujo de Caja Neto Proyectado.

A continuación se presenta la proyección de la diferencia de los ahorros conseguidos al implementar la mejora de propuesta de la gestión de stocks en la CH Chaglla.

**Tabla 21: Flujo de Caja del Proyecto.**

	AÑO 0	AÑO 1	AÑO 2	AÑO 3	AÑO 4	AÑO 5
<b>Total Flujo de Caja</b>	<b>40,210.00</b>	65,231.30	65,231.30	65,231.30	65,231.30	65,231.30

Fuente: Elaboración Propia.

#### 5.7.1.4. Tasa COK.

A continuación, calculamos el valor de Costo Promedio Ponderado del Capital (COK), para el escenario óptimo, considerando el ahorro de 1.40 %, calculado anteriormente. Para el cálculo del COK, se empleará la siguiente fórmula:

$$CPPC = WACC = \frac{D}{D+C} \times Kd \times (1 - T) + \frac{C}{D+C} \times Ke$$

**COK:** 9.58% mejor alternativa de inversión en bonos.

Dónde:

**D** = Deuda

**K** = Capital

**Kd** = Costo Deuda = Tasa Referencial

**T** = Impuesto a la Renta

**Ke** = **ROE** = Rentabilidad Accionista

**CPPC** = Costo Promedio Ponderado de Capital

Para calcular el ROE, se aplicará la siguiente fórmula:

$$Ke = Roe = \frac{UTILIDAD\ NETA}{TOTAL\ PATRIMONIO}$$

$$ROE = 13.75\%$$

A continuación, se muestran los valores obtenidos del balance general, para poder obtener los cálculos:

<b>DEUDA</b>	S/. 589,550,000.00	76%
<b>CAPITAL</b>	S/. 187,396,363.64	24%
<b>TOTAL</b>	S/. 776,946,363.64	100%

<b>UTILIDAD NETA</b>	25,767,000.00
<b>TOTAL PATRIMONIO</b>	187,396,363.64
<b>TASA DE REFERENCIAL</b>	12%
<b>IMPUESTO A LA RENTA</b>	30%

En la tabla 17 se determinan los indicadores económicos sobre la viabilidad del proyecto.

**Tabla 22: Indicadores Económicos.**

Cuadro de Viabilidad	
VA	S/. 249,927.39
VAN	S/. 225,296.50
TIR	161%
IR	S/. 5.60

Fuente: Elaboración propia.

$VAN > 0$  **acepta el proyecto**

$TIR > COK$  **se acepta el proyecto**

$IR > 1$  **Índice de rentabilidad > 1 Acepta el proyecto**

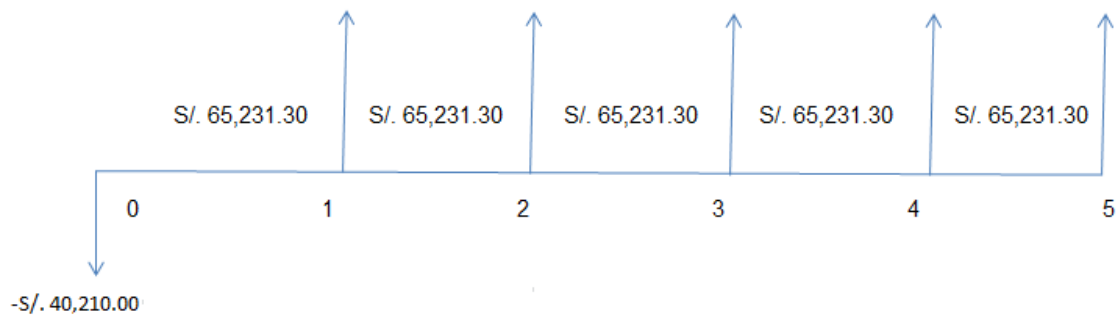

**Figura 19:** Flujo de Caja Escenario Óptimo

Fuente: Elaboración Propia

Por cada sol de inversión retorna S/. 4.60 de rentabilidad

### 5.7.2. Escenario Optimista.

Para este escenario, se ha considerado, un ahorro de 1.95% respecto al actual sistema de gestión de stocks que se viene utilizando en la obra.

#### 5.7.2.1. Análisis de los Indicadores.

A continuación, se muestra una tabla con la cantidad que se ahorraría al implementar la mejora de Gestión de Stocks, en comparación con el actual sistema.

Donde apreciamos un ahorro obtenido de la Diferencia entre el Sistema de Gestión de Stocks aplicado en la obra y la mejora del Sistema como propuesta, de S/. 196,502.59. S/. 42,596.31 más que con el Sistema Actual aplicado en la obra.

**Tabla 23: Ahorro en S/. Antes y después de Implementada la Mejora**

Ahorro en nuevos soles (S/.)	Antes (S/.)	Después (S/.)
Gestión de Stocks	153,906.29	350,408.89

Fuente: Elaboración Propia

Al implementar el nuevo sistema de gestión de stocks, se obtiene un 1.09% más en ahorro, que con el sistema actual.

#### 5.7.2.2. Ingresos Proyectados.

Las tablas a continuación muestran el ahorro proyectado a 05 años al implementar la Mejora en el Sistema de Gestión de Stocks

**Tabla 24: Ahorro Proyectado al Implementar el Nuevo Sistema de Gestión de Stocks.**

DESCRIPCIÓN	AÑO 1	AÑO 2	AÑO 3	AÑO 4	AÑO 5
Ahorro con la Mejora del Sistema de Gestión de Stocks	350,408.89	350,408.89	350,408.89	350,408.89	350,408.89

Fuente: Elaboración propia.

**Tabla 25: Ingresos adicionales proyectados al implementar el nuevo Sistema de Gestión de Stocks.**

DESCRIPCIÓN	AÑO 1	AÑO 2	AÑO 3	AÑO 4	AÑO 5
Diferencia de Ahorro entres Sistemas	196,502.60	196,502.60	196,502.60	196,502.60	196,502.60

Fuente: Elaboración Propia.

En la siguiente tabla 16 se demuestra claramente el incremento de los ingresos adicionales a consecuencia de la satisfacción del cliente interno.

### 5.7.2.3. Flujo de Caja Neto Proyectado.

A continuación se presenta la proyección de la diferencia de los ahorros conseguidos al implementar la mejora de propuesta de la gestión de stocks en la CH Chaglla.

**Tabla 26: Flujo de Caja del Proyecto.**

Total Flujo	AÑO 0	AÑO 1	AÑO 2	AÑO 3	AÑO 4	AÑO 5
de Caja	40,210.00	163,482.60	163,482.60	163,482.60	163,482.60	163,482.60

Fuente: Elaboración Propia.

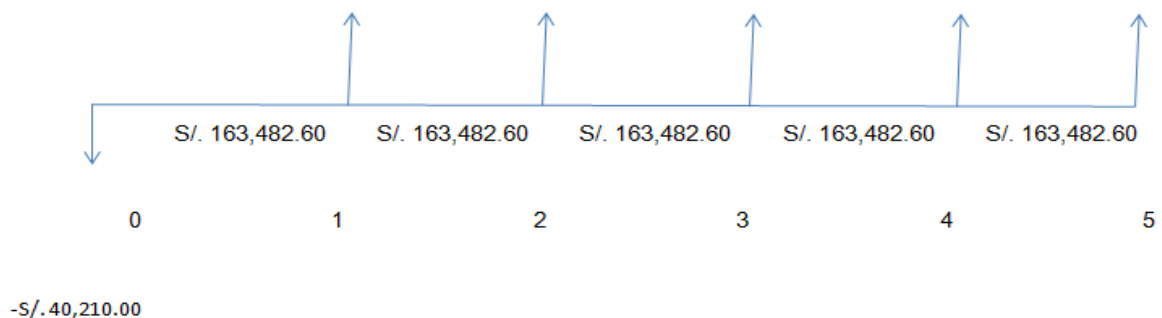

**Figura 20:** Flujo de Caja – Escenario Optimista.

Fuente: Elaboración Propia.

**COK:** 9.58% mejor alternativa de inversión en bonos.

En la siguiente tabla se determinan los indicadores económicos sobre la viabilidad del proyecto, para este escenario.

**Tabla 27: Viabilidad para el Escenario Optimista.**

Cuadro de Viabilidad	
VA	S/. 626,367.72
VAN	S/. 564,637.80
TIR	406%
IR	S/. 14.04

Fuente: Elaboración Propia

$VAN > 0$  **acepta el proyecto**

$TIR > COK$  **se acepta el proyecto**

$IR > 1$  **Índice de rentabilidad > 1 Acepta el proyecto**

Por cada sol de inversión retorna S/. 13.04 de rentabilidad

### 5.7.3. Escenario Pesimista.

#### 5.7.3.1. Análisis de los indicadores.

Para el escenario pesimista, se considera un 0.68 % de ahorro, respecto al actual sistema de gestión de inventarios, aplicado en la CH Chaglla. Por lo que para este escenario, no se obtiene un ahorro, al implementar la mejora, en comparación con el actual sistema

**Tabla 28: Ahorro en S/. Del Antes y después de Implementada la Mejora.**

Ahorro en nuevos soles S/.	Antes	Después
Gestión de Stocks	153,906.29	122,565.50

Fuente: Elaboración Propia.

Como se aprecia en el cuadro, este escenario no muestra ningún ahorro, al aplicar la mejora en propuesta. Al contrario, se muestra una cantidad negativa de **S/. -31,304.79**.

#### 5.7.3.2. Ingresos Proyectados.

Como se indica líneas arriba, este escenario brinda al proyecto un ahorro de 0.68 %, en la tabla siguiente se puede apreciar que por los siguientes 05 años, la pérdida es constante.

**Tabla 29: Ahorro proyectado al Implementar el Nuevo Sistema de Gestión de Stocks.**

DESCRIPCIÓN	AÑO 1	AÑO 2	AÑO 3	AÑO 4	AÑO 5
Diferencia de Ahorro entres					
Sistemas	- 31,340.79	- 31,340.79	- 31,340.79	- 31,340.79	- 31,340.79

Fuente: Elaboración Propia.

No existe ahorro, ni tampoco ingresos en este escenario.

#### 5.7.3.3. Flujo de Caja Neto Proyectado.

Como se hace mención, líneas arriba, en este escenario, no existen ganancias. A continuación se presenta un cuadro, con los egresos ocasionados por la implementación en este escenario.



**Tabla 30: Egresos que representa la implementación en el Escenario Pesimista.**

Total Flujo de	AÑO 0	AÑO 1	AÑO 2	AÑO 3	AÑO 4	AÑO 5
<b>Caja</b>	- 40,210.00	- 64,360.79	- 64,360.79	- 64,360.79	- 64,360.79	- 64,360.79

Fuente: Elaboración Propia.

Como se aprecia en el cuadro arriba, todos los años se muestran en rojo, lo que demuestra que en este escenario, no habrá ningún tipo de ingreso y la pérdida es constante.

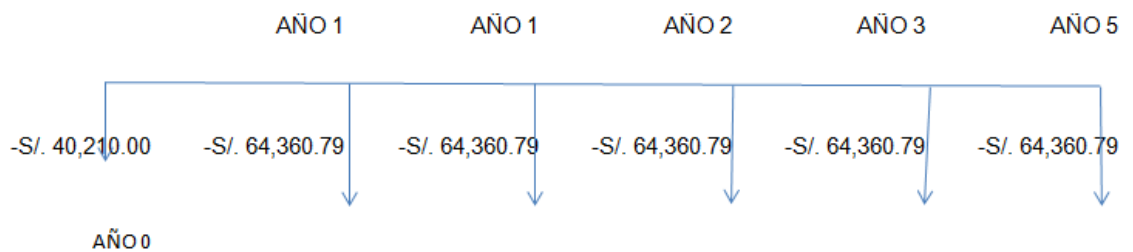

**Figura 21:** Flujo de Caja – Escenario Pesimista.

Fuente: Elaboración Propia.

**COK:** 9.58% mejor alternativa de inversión en bonos.

En la siguiente tabla se determinan los indicadores económicos sobre la viabilidad del proyecto, para este escenario.

**Tabla 31: Viabilidad para el Escenario Pesimista.**

Cuadro de Viabilidad	
VA	S/. -246,592.13
VAN	S/. -222,289.93
TIR	No existe
IR	-S/. 5.53

Fuente: Elaboración Propia

$VAN < 0$  **No se acepta el proyecto**

$TIR < COK$  **No se acepta el proyecto**

$IR < 1$  **Índice de rentabilidad > 1 No se Acepta el proyecto**

Por cada sol de inversión se perderán S/. 4.53.

## **CAPÍTULO 6. CONCLUSIONES Y RECOMENDACIONES**

### **6.1. CONCLUSIONES.**

La entrevista realizada al Técnico Especializado Marco Junior Noriega, mostró varias falencias en cuanto a la disponibilidad de los materiales de mayor relevancia para el continuo desarrollo del proyecto, por lo que se concluyó en que se debe proponer una mejora en la gestión de stocks que se viene empleando en la CH Chaglla.

Según los resultados que arrojó el diagnóstico y la forma de operación que se viene desarrollando en el área de logística de la CH Chaglla, se determinó utilizar stock de seguridad y punto de re orden para los artículos de mayor relevancia para el correcto desarrollo del proyecto.

Al implementar la propuesta de mejora, se ha podido eliminar las roturas de stocks, evitando de esta manera los gastos adicionales y a su vez se ha obtenido un ahorro de 1.40 %, 0.55% más que con el sistema actual de Inventarios, con el que cuenta la obra. De igual manera se contará con información actualizada de las cantidades de los materiales más importantes para la obra y herramientas que se encuentran en el almacén del proyecto.

Los indicadores económicos muestran un VAN > 0, un TIR > COK y un IR > 1; lo que nos indica que es un proyecto rentable y viable, en donde por cada S/. 1.00 de inversión, retorna S/.4.60 de rentabilidad.

## 6.2. RECOMENDACIONES.

Se recomienda a la Central Hidroeléctrica Chaglla, implementar la Propuesta de Mejora en la Gestión de Stocks, para obtener una reducción en sus costos, junto con otros beneficios mencionados anteriormente.

Con el fin de asegurar la eficiencia de la implementación de la Mejora en la Gestión de Stocks de la CH Chaglla, se recomienda efectuar el Control mencionados para los artículos clasificados en Clase A, manteniendo el control del resto de artículos, como se ha venido realizando hasta la fecha.

Finalmente, en la Central Hidroeléctrica Chaglla, no se deben dejar pasar oportunidades para mejorar la gestión en el área de logística, efectuando revisiones continuas a sus procedimientos en busca de mejoras constantes.

## REFERENCIAS

- Anaya, T. (2006). *Logística Integral, la gestión operativa de la empresa (2° Edición)*. Madrid: ESIC Editorial.
- Bastos, A. (2007). *Distribución Logística y Comercial*. Vigo: Ideaspropias Editorial.
- Fernández, R. (2006). *Operaciones de Almacenaje*. Madrid: International Thomson Editores.
- García, J., Cardós, M., Albarracín, J., y García, J. (2004). *Gestión de Stocks de Demanda Independiente*. Valencia: Editorial de la UPV.
- Mauleón, M. (2013). *Sistemas de Almacenaje y Picking*. Madrid: Ediciones Díaz de Santos.
- Míguez, M., y Bastos, A. (2006). *Introducción a la Gestión de Stocks*. Vigo: Ideaspropias Editorial.
- Universidad Privada del Norte (2014). *Plan de Mejoras de la Universidad Privada del Norte*. Cajamarca: Universidad Privada del Norte.
- Parra, F. (2005). *Gestión de Stocks*. Barcelona: ESIC.

## **ANEXOS**

### **ANEXO A: CLASIFICACIÓN ABC POR VALOR MONETARIO EN SOLES S/.**

Ítem	Descripción	Unid.	Consumo Anual	Precio Unitario	Valor Anual S/.	Acumulado Anual S/.	% Anual Soles	% Soles Acumulado	Clasificación
1	CORDON FLEXIBLE COBRE LAMINADO ALEACION CALIBRE #18 1.20MM X 61 Cm	M	5,095.00	228.07	1,161,991.68	1,161,991.68	6.51%	6.51%	A
2	VARILLA ACERO CARBONOGRADO 60 CORRUGADA (1") 25,40mm RECTO 9000mm	T	911.88	1,255.01	1,144,416.16	2,306,407.85	6.41%	12.92%	A
3	VARILLA ACERO CARBONO CORRUGADA (3/4") 19,05mm RECTO 9000mm	T	352.15	2,138.59	753,112.12	3,059,519.97	4.22%	17.14%	A
4	CEMENTO PORTLAND IP A GRANEL	KG	2,320,731.00	0.21	485,032.78	3,544,552.75	2.72%	19.86%	A
5	FIBRA ACERO SIKA FIBER CHO 65/35NB X 20KG	KG	105,880.00	4.37	462,748.54	4,007,301.29	2.59%	22.45%	A
6	EMULSION ENCARTUCHADA EMULSION EMULEX DE 80 1 1/2 X 12".	KG	56,623.82	7.20	407,742.46	4,415,043.74	2.28%	24.74%	A
7	COMBUSTIBLE BIODIESEL B5 A GRANEL	L	115,375.54	3.03	349,507.12	4,764,550.86	1.96%	26.70%	A
8	MICROFIBRA POLIPROPILENO A GRANEL ELASTOPLASTIC BARCHIP 54	KG	18,411.00	16.51	304,000.59	5,068,551.45	1.70%	28.40%	A
9	VARILLA ACERO CARBONO GRADO 60 CORRUGADA (1 3/8") 34,92mm RECTO 12000mm	KG	208,744.80	1.31	274,165.42	5,342,716.87	1.54%	29.94%	A
10	CORDEL DETONANTE CORDON DETONANTE P-40	M	81,952.10	3.11	254,739.91	5,597,456.78	1.43%	31.37%	A
11	EMULSION ENCARTUCHADA EMULSION EMULEX 65 1 1/2 X 12	KG	38,768.37	5.30	205,456.85	5,802,913.64	1.15%	32.52%	A
12	CHAPA COBERTURA ALCANTARILLA GALVANIZADA CIRCULAR MINIMULTIPLATE TMC E=3.3MM D=72"	M	201.85	831.56	167,846.93	5,970,760.57	0.94%	33.46%	A
13	BARRA PERFORADORA BARRA HELICOIDAL BAHE A615 - GR 75 - 25MM X 12MTUN	UN	1,408.00	119.03	167,597.90	6,138,358.47	0.94%	34.40%	A
14	GEOCELDA POLIPROPILENO ENVIROGRID PI 7.5CM ( 2.56 X 13.72 M )	M2	14,612.08	11.05	161,483.94	6,299,842.41	0.90%	35.30%	A
15	PERNO DE EXPANSION ANCLAJE KVB 3/4" X 4 3/4" HILTI	UN	26,880.00	5.50	147,751.30	6,447,593.71	0.83%	36.13%	A
16	MALLA ELECTROSOLDADA DE 4.2MM CORRUGADA PLANCHA DE 2MTS X 5 MTS	UN	1,924.00	75.42	145,106.93	6,592,700.63	0.81%	36.94%	A
17	CHAPA COBERTURA ALCANTARILLA GALVANIZADA CIRCULAR MINIMULTIPLATE TMC E=2.5MM D=48"	M	504.27	284.37	143,399.31	6,736,099.94	0.80%	37.75%	A
18	MANTA GEOMALLA POLIESTER PET 200/30 (5.20 X 100)	M2	15,080.00	9.35	140,933.16	6,877,033.10	0.79%	38.54%	A
19	EMULSION ENCARTUCHADA EMULEX 65 1X8	KG	19,283.28	7.28	140,347.57	7,017,380.67	0.79%	39.32%	A
20	BARRA DE ACERO DE CONSTRUCCION GR60 - 5/8" x 9 MT	UN	3,811.00	32.11	122,373.88	7,139,754.55	0.69%	40.01%	A
21	CUERDA SEMIESTATICA 11MM AXIS R74	M	10,500.00	11.28	118,475.70	7,258,230.25	0.66%	40.67%	A
22	ESTRUTURA METALICA ELEMENTO TERRAMESH 10X12CM PVC 3.7MM 4.0 X 1.0 X 1.0 MTS	UN	1,362.00	85.09	115,898.98	7,374,129.23	0.65%	41.32%	A
23	CORDEL DETONANTE 5P.	M	148,280.00	0.73	108,259.23	7,482,388.46	0.61%	41.93%	A

24	VARILLA ACERO CARBONO GRADO 60 CORRUGADA (1/2") 12,70mm RECTO 9000mm	T	45.29	2,323.17	105,204.96	7,587,593.42	0.59%	42.52%	A
25	ESTRUTURA METALICA GAVION CAJA 10 X 12CM PVC DE 3.40MM 5.0 X 1.0 X 1.0 MT	UN	325.00	318.48	103,505.16	7,691,098.57	0.58%	43.10%	A
26	CHAPA COBERTURA ALCANTARILLA GANVANIZADA CIRCULAR MINIMULTIPLATE TMC E=3MM D=60"	M	155.40	654.73	101,744.42	7,792,842.99	0.57%	43.67%	A
27	SHANK ADAPTER SHANK COP 131 X T38 (BOART LONGYEAR)	UN	205.00	478.52	98,095.62	7,890,938.61	0.55%	44.22%	A
28	ENREJADO CIMBRA METALICA DE PERFIL H6 7.85 X 6.67 D.574- 11109-CG-8-CG-T01-00-C21-PC0033 X JGO 7 PIEZAS	UN	23.00	4,063.85	93,468.66	7,984,407.27	0.52%	44.74%	A
29	AUTO-EXPLOSIVO EXAMON "P" ( ANFO )	KG	29,110.00	3.19	92,726.99	8,077,134.26	0.52%	45.26%	A
30	ACELERADOR P/ HORMIGON LANZADO S/ ALCALIS TAMBOR 200I SIKA SIGUNIT L60 AF	L	28,400.00	3.25	92,322.72	8,169,456.98	0.52%	45.78%	A
31	DERIVACION ACERO CARBONO TUBERIA CON ANTICORROSIVO ALVENIUS Nº 10 - D=8" - L=5.8MT - E=2MM	UN	215.00	407.85	87,688.72	8,257,145.70	0.49%	46.27%	A
32	ACEITE LUBRICANTE MOTOR SAE 15W40 TANQUE 55 GALONES SHELL RIMULA R4	L	10,902.50	7.65	83,350.70	8,340,496.40	0.47%	46.74%	A
33	UNIFORME TRAJE A40 CONTRA POLVOS Y PARTICULAS TALLA "L" MARCA:KLEENGUARD	UN	8,500.00	9.70	82,450.00	8,422,946.40	0.46%	47.20%	A
34	FIBRA ACERO LHO 45/35 - BOLSA X 20KG	UN	958.00	81.97	78,531.28	8,501,477.69	0.44%	47.64%	A
35	NEUMATICO LLANTA REENCAUCHADA EN FRIO IZH 255 12.00 - 20	UN	191.00	401.78	76,739.98	8,578,217.67	0.43%	48.07%	A
36	ACEITE LUBRICANTE TRANSMISION ISO 3104 TANQUE 55 GALONES SHELL SPIRAX A	L	8,301.00	9.18	76,239.70	8,654,457.37	0.43%	48.49%	A
37	EMULSION ENCARTUCHADA EMULSION EXAGEL-E 65 2X16	KG	11,361.00	6.54	74,324.80	8,728,782.17	0.42%	48.91%	A
38	ENREJADO CIMBRA METALICA EN VIGA H 6" DE 12.5 M 11 PZAS X JGO TUNEL DESVIO	UN	17.00	4,298.30	73,071.10	8,801,853.27	0.41%	49.32%	A
39	RETARDANTE P/ HORMIGON TAMBOR 200I SIKA SIKAMENT 306	L	19,400.00	3.67	71,188.30	8,873,041.57	0.40%	49.72%	A
40	POLIETILENO PERFIL ESTRUCTURADO DE PVC SIKA O 32, 20 MT.	UN	60.00	1,176.30	70,578.04	8,943,619.60	0.40%	50.12%	A
41	DERIVACION ACERO CARBONO TUBERIA ALVENIUS DE 4" X 5.80M TIPO K-10 E=1.8MM	UN	279.00	252.93	70,566.83	9,014,186.43	0.40%	50.51%	A
42	CORDEL DETONANTE CORDON DETONANTE 4P	M	117,596.00	0.60	70,110.74	9,084,297.17	0.39%	50.90%	A
43	ENREJADO CERCHA ARMADA D/8250MM X 8000MM,7 CUERPO VENTANA 3	PC	15.00	4,607.19	69,107.84	9,153,405.00	0.39%	51.29%	A
44	PERNO DE ANCLAJE EXPANSIVO KVB 3/8" X 3" HILTI	UN	38,000.00	1.78	67,784.40	9,221,189.40	0.38%	51.67%	A
45	ENREJADO RIEL DE ACERO 70 LBS/PIE X 10.6MT	M	920.93	72.58	66,839.26	9,288,028.66	0.37%	52.05%	A
46	TUBO POLIETILENO TUBERIA PERFORADA D=6" SAP C-7.5	UN	509.00	128.33	65,318.65	9,353,347.31	0.37%	52.41%	A
47	TUBO POLIETILENO TUBERIA HDPE 200MM ( 8" ) PN 16 SDR 11 ISO 4427 - 2008 PE 100	M	1,068.00	60.47	64,577.69	9,417,924.99	0.36%	52.77%	A
48	PERNO AUTOPERFORANTE R32 X 3 MT	UN	970.00	66.40	64,404.31	9,482,329.31	0.36%	53.13%	A



49	ADITIVO SUPERPLASTIFICANTE TAMBOR 200I SIKA VISCOCRETTE 1110	L	6,966.00	9.00	62,694.00	9,545,023.31	0.35%	53.49%	A
50	PURIFICADOR AIRE CARTUCHO P/VAPOR ORG-GASES ACIDOS NORTH N7583P10	UN	1,570.00	38.21	59,995.04	9,605,018.35	0.34%	53.82%	A
51	LAMPARA SENALIZACION MINERA MARCA WISDOM MOD. KL8M	UN	271.00	215.34	58,358.20	9,663,376.54	0.33%	54.15%	A
52	CUERDA SEMI ESTATICA DE 11.5 MM	M	5,900.00	9.73	57,387.53	9,720,764.07	0.32%	54.47%	A
53	SIRENA 112 DECIBELES, 220 VOLTIOS, 60 HZ MOD.50349	UN	12.00	4,704.00	56,448.00	9,777,212.07	0.32%	54.79%	A
54	NEUMATICO LLANTA REENCAUCHADA FRIO IZH-245 12.00 R20	UN	141.00	398.48	56,185.68	9,833,397.75	0.31%	55.10%	A
55	UNIFORME COLOR VERDE C/CINTA REFLECTIVA CAMISA + PANTALON T- M	UN	935.00	59.06	55,216.61	9,888,614.36	0.31%	55.41%	A
56	ENREJADO CERCHA METALICA H6 7 CUERPOS 8.8 ALTURA C/BISAGRAS	PC	11.00	5,002.20	55,024.20	9,943,638.56	0.31%	55.72%	A
57	ACELERANTE PARA CONCRETOS Y MORTEROS TAMBOR 208 (55 GAL)I BASF MEYCO SAX 160	L	14,768.00	3.66	53,987.38	9,997,625.94	0.30%	56.02%	A
58	ESTRUTURA METALICA GAVION CAJA 10 X 12CM PVC DE 3.40MM 5.0 X 1.5 X 1.0MT	UN	123.00	438.18	53,895.89	10,051,521.84	0.30%	56.32%	A
59	CINTA PVC TENDONES POLIESTER DE 9.3 KN ROLLO 1000 PIES	UN	202.00	265.61	53,654.05	10,105,175.88	0.30%	56.62%	A
60	ARANDELA CUADRADA PLATINA DE 9.5X150X150MM PARA PERNOS HELICOIDAL	UN	6,700.00	7.65	51,284.48	10,156,460.36	0.29%	56.91%	A
61	RETARDO DETONACION BIDIRECCIONAL DE SUPERFICIE 75 MS	UN	5,888.00	8.66	50,970.65	10,207,431.01	0.29%	57.20%	A
62	RETARDANTE P/ HORMIGON A GRANEL SIKA SIKAMENT 306	L	14,459.00	3.45	49,921.14	10,257,352.16	0.28%	57.48%	A
63	UNIFORME COLOR VERDE C/CINTA REFLECTIVA CAMISA + PANTALON T- L	UN	805.00	59.94	48,249.45	10,305,601.60	0.27%	57.75%	A
64	ACEITE LUBRICANTE HIDRAULICO SAE 75W140 A GRANEL REPSOL HIPOIDAL	L	992.00	48.60	48,212.89	10,353,814.49	0.27%	58.02%	A
65	RETARDO DETONACION RETARDO SUP. EXEL MS CONNEC 42MS	UN	5,511.00	8.65	47,696.60	10,401,511.09	0.27%	58.28%	A
66	UNIFORME COLOR VERDE C/CINTA REFLECTIVA CAMISA + PANTALON T- S	UN	857.00	55.58	47,628.03	10,449,139.12	0.27%	58.55%	A
67	EMULSION ENCARTUCHADA EMULSION EMULEX 65 1 1/4 X 12	KG	6,485.52	7.29	47,281.39	10,496,420.51	0.26%	58.82%	A
68	DETONADOR EXSANEL 4.2 MT N° 180 4600 MS	UN	10,875.00	4.34	47,170.31	10,543,590.82	0.26%	59.08%	A
69	ACOPLE RAPIDO ACERO CARBONO PARA TUBO ALVENIUS DE 8" TIPO K-10	UN	217.00	216.06	46,884.07	10,590,474.89	0.26%	59.34%	A
70	MOTOR VIBRADOR ELECTRICO 2.2 KW MOD.LTD8 MARCA SHENXI SAFETY	UN	8.00	5,820.00	46,560.00	10,637,034.89	0.26%	59.60%	A
71	ACELERADOR P/ HORMIGON LANZADO SIN ALCALIS BOLSA 25Kg BASF MASTERROC 1K	KG	800.00	56.18	44,942.16	10,681,977.05	0.25%	59.86%	A
72	ACEITE LUBRICANTE TRANSMISION SAE 75W90 BIDON 208I REPSOL CARTAGO	L	1,250.00	35.50	44,370.25	10,726,347.30	0.25%	60.10%	A

73	NEUMATICO GOODYEAR 1200R20 G677 18PR OTR	UN	22.00	1,900.89	41,819.62	10,768,166.91	0.23%	60.34%	A
74	RETARDADOR/PLASTIFICANTE P/ HORMIGON TAMBOR 200I SIKA PLASTMENT TM 12	L	8,639.00	4.83	41,693.54	10,809,860.46	0.23%	60.57%	A
75	SISTEMA PROTECCION ANTICAIDAS DESLIZANTE ASAP LOCK MCA. PETZL CAT. B71ALU	PC	94.00	432.29	40,635.26	10,850,495.72	0.23%	60.80%	A
76	DISCO METALICO DISCO MARCA TERRAFORTE SIMILAR SCHWING	UN	47.00	856.75	40,267.35	10,890,763.06	0.23%	61.03%	A
77	TALADRO TE 30-A36 MARCA HILTI COD- 2029228	UN	10.00	3,959.07	39,590.75	10,930,353.81	0.22%	61.25%	A
78	ACEITE LUBRICANTE TANQUE 55 GALONES SHELL AIR TOOL OIL S2 A 150	L	5,746.47	6.80	39,071.97	10,969,425.78	0.22%	61.47%	A
79	SISTEMA PROTECCION ID S (D200S0) MARCA PETZL	UN	79.00	487.83	38,538.81	11,007,964.60	0.22%	61.68%	A
80	ESTRUTURA METALICA BARRA DE ACERO ASTM A615 GR60 3/8" X 9MT	UN	3,297.00	11.51	37,940.56	11,045,905.16	0.21%	61.90%	A
81	3715387780 KEY DISTRIBUIDOR ACOPLA	UN	1.00	37,748.21	37,748.21	11,083,653.37	0.21%	62.11%	A
82	7324-6743-20 DRIFTER ROD T38 H35 A330 ACOPLA	UN	24.00	1,547.71	37,145.00	11,120,798.37	0.21%	62.32%	A
83	PIEDRA RACHINHA BENTONITA PREMIUN GEL +PLUS ( BOLSA X 22.70 KILOS )	UN	991.00	36.92	36,589.21	11,157,387.58	0.21%	62.52%	A
84	RODILLERA PARA SOLDADOR EN POLIESTER STD NEGRO #VIRPTRCS028 STELLPRO	UN	1,674.00	21.61	36,169.11	11,193,556.69	0.20%	62.72%	A
85	DETONADOR EXSANEL 3MT N°220 5500 MS	UN	9,068.00	3.96	35,944.65	11,229,501.34	0.20%	62.92%	A
86	ESTRUTURA METALICA GAVION CAJA 10 X 12CM DE PVC 3.40MM 5.0 X 1.0 X 0.5 MTS	UN	156.00	230.36	35,936.08	11,265,437.42	0.20%	63.13%	A
87	ACELERADOR P/ HORMIGON LANZADO S/ ALCALIS A GRANEL SIKA SIGUNIT L60 AF	L	11,702.00	3.05	35,748.44	11,301,185.86	0.20%	63.33%	A
88	GUANTE P/ JINETE " GUANTES DE CUERO DE RES AMARILLO"	PAR	4,220.00	8.44	35,616.80	11,336,802.66	0.20%	63.53%	A
89	ACEITE LUBRICANTE HIDRAULICO ISO 68 TANQUE 55I SHELL TELLUS T68	L	5,419.00	6.52	35,319.42	11,372,122.07	0.20%	63.72%	A
90	VALVULA DE COMPUERTA DE 6" C/ BRIDA EMPAQUETADURA Y PERNOS GR 5	UN	15.00	2,345.75	35,186.21	11,407,308.28	0.20%	63.92%	A
91	DETONADOR EXSANEL 3MT N° 120 3000 MS	UN	8,773.00	3.97	34,805.12	11,442,113.40	0.20%	64.12%	A
92	POLEA DESCENSO PARA CUERDA DE 12MM	UN	196.00	176.87	34,666.93	11,476,780.33	0.19%	64.31%	A
93	10019377UNC SPACER	UN	4.00	8,633.39	34,533.55	11,511,313.88	0.19%	64.50%	A
94	DETONADOR EXSANEL 3MT -N°240 6400 MS	UN	8,158.00	4.18	34,104.52	11,545,418.40	0.19%	64.69%	A
95	CORDEL DETONANTE CORDON DETONANTE 10 G-R X 750MT	M	18,750.00	1.81	33,978.75	11,579,397.15	0.19%	64.88%	A
96	ACEITE LUBRICANTE INDUSTRIAL ASTM D 445 TANQUE 55 GALONES SHELL OMALA 150	L	3,553.00	9.46	33,611.02	11,613,008.17	0.19%	65.07%	A
97	MANTA GEOMALLA UNIAXIAL WG 120 KN/M 3.90 X 100 MT	M2	4,290.00	7.80	33,471.44	11,646,479.61	0.19%	65.26%	A

98	DETONADOR EXSANEL 4.2 MT N°120 300MS	UN	7,512.00	4.33	32,524.71	11,679,004.32	0.18%	65.44%	A
99	ALAMBRE SOLDADURA RODFIL 314 AWS A5.8 BA G-7 ALEACION 56% LIBRE DE CADMIO	KG	10.00	3,250.35	32,503.50	11,711,507.82	0.18%	65.63%	A
100	ARNES DE SEGURIDAD AVAO BOD C71AAA1 PETZL	UN	44.00	720.87	31,718.28	11,743,226.10	0.18%	65.80%	A
101	LIQUIDO PARA RADIADOR SHELL HD ULTRA ELC COOLANT PRE- DILUIDO 50/50.	L	3,323.00	9.53	31,661.88	11,774,887.97	0.18%	65.98%	A
102	BROCA ACERO RAPIDO BROCA DD-C 3/8" X 6" T2 HILTI MO-336886	UN	431.00	73.26	31,574.46	11,806,462.43	0.18%	66.16%	A
103	NEUMATICO GOODYEAR 1200-20 20PR SUPER TIMBER KING PLUS H TL	UN	16.00	1,970.14	31,522.23	11,837,984.66	0.18%	66.33%	A
104	TUERCA FIJACION P/BARRA HELICOIDAL 1" #8	UN	4,550.00	6.74	30,644.25	11,868,628.91	0.17%	66.51%	A
105	N11934485UN DIENTE	UN	3.00	10,128.86	30,386.59	11,899,015.50	0.17%	66.68%	A
106	DETONADOR EXSANEL 4.2MT -N°56 1400MS	UN	7,000.00	4.33	30,296.70	11,929,312.20	0.17%	66.85%	A
107	ANCLA METALICO BIT DE PERFORACION R-32 DE 076MMUN	UN	830.00	36.05	29,917.52	11,959,229.72	0.17%	67.01%	A
108	0205G001001 COMPUERTA	UN	1.00	29,408.99	29,408.99	11,988,638.71	0.16%	67.18%	A
109	NA11948449 MANDIBULA FIJA PORTADIENTE	UN	4.00	7,250.00	29,000.00	12,017,638.71	0.16%	67.34%	A
110	POSTE HIERRO FUNDIDO P/ ILUMINACION DE 3" DE DIAMETRO X 3.25MM	UN	123.00	234.57	28,852.36	12,046,491.07	0.16%	67.50%	A
111	ENREJADO VIGA PERFIL H4 X 13LB/PIE X 9M	UN	66.00	433.97	28,642.04	12,075,133.11	0.16%	67.66%	A
112	MALLA ELECTROSOLDADA NEGRA CORRUGADA DE 0.90 X 2.00 MT COCADA 4"	UN	2,000.00	14.03	28,068.00	12,103,201.11	0.16%	67.82%	A
113	PAD JEBE PAD JEBE 400463 PAD JEBE MARCA TERRAFORTE SIMILAR SCHWING	UN	341.00	81.70	27,860.18	12,131,061.28	0.16%	67.98%	A
114	UNIFORME COLOR AMARILLO C/CINTA REFLECTIVA CAMISA + PANTALON T- L	UN	468.00	57.65	26,981.18	12,158,042.47	0.15%	68.13%	A
115	ARNES DE SEGURIDAD NAVAHO BOD MARCA PETZL	UN	37.00	720.87	26,672.19	12,184,714.66	0.15%	68.28%	A
116	DINAMITE SEMEXA 45 7/8" X 7".	KG	3,256.25	7.95	25,895.98	12,210,610.64	0.15%	68.42%	A
117	ACEITE LUBRICANTE NEUMATICO ASTM D 445 BIDON 209I SHELL CORENA S4 R 46	L	508.00	50.37	25,590.45	12,236,201.08	0.14%	68.57%	A
118	DETONADOR EXSANEL 4.2MT -N°48 1200 MS	UN	5,779.00	4.33	25,019.60	12,261,220.69	0.14%	68.71%	A
119	DETONADOR EXSANEL 4.2MT -N°20 500MS	UN	5,699.00	4.33	24,678.95	12,285,899.64	0.14%	68.84%	A
120	DETONADOR EXSANEL 4.2MT -N°08 200MS	UN	5,596.00	4.34	24,260.90	12,310,160.54	0.14%	68.98%	A
121	GADUS S2 V220 AD2 GRASA	KG	1,241.44	19.49	24,191.90	12,334,352.44	0.14%	69.12%	A
122	ACEITE LUBRICANTE TANQUE 55 GALONES SHELL SPIRAX S2 D2 ATF	L	2,220.00	10.84	24,063.47	12,358,415.91	0.13%	69.25%	A
123	MANGUERA AGUA / AIRE HAW-96BA MANG. JEBE /LONA AIRE- AGUA DE 6" 300 PSI	UN	120.00	200.09	24,010.56	12,382,426.47	0.13%	69.38%	A
124	ACOPLE RAPIDO ACERO CARBONO PARA TUBO DE ALVENIUS DE	UN	331.00	72.05	23,849.01	12,406,275.48	0.13%	69.52%	A

4" TIPO K - 10

125	ACEITE LUBRICANTE 55 GALONES SHELL SPIRAX S4 CX 10W	L	3,201.00	7.39	23,670.11	12,429,945.59	0.13%	69.65%	A
126	55099697 INSTRUMENTATION ASSEMBLY CONTROLADOR	UN	1.00	23,497.65	23,497.65	12,453,443.24	0.13%	69.78%	A
127	BATERIA P / ELECTRONICO BATERIA B 36/6 -0 LI-ION HILTI MOD. 2018896	UN	20.00	1,167.18	23,343.60	12,476,786.84	0.13%	69.91%	A
128	UNIFORME COLOR AMARILLO C/CINTA REFLECTIVA CAMISA + PANTALON T- S	UN	407.00	57.02	23,206.57	12,499,993.41	0.13%	70.04%	A
129	BARRA ROSCADA COPLA PARA 32NUN	UN	933.00	24.81	23,152.21	12,523,145.62	0.13%	70.17%	A
130	2911011700 FILTRO SEPARADOR UNIDAD COMPRESOR FILTRO	UN	13.00	1,780.63	23,148.25	12,546,293.87	0.13%	70.30%	A
131	DETONADOR EXSANEL 4.2MT -N°72 1800 MS	UN	5,342.00	4.33	23,113.77	12,569,407.63	0.13%	70.43%	A
132	VALVULA DE COMPUERTA DE 4" CONEXIO K 10CON BRIDA EMPAQUETADURA Y PERNOS GR7	UN	15.00	1,537.38	23,060.70	12,592,468.33	0.13%	70.56%	A
133	1028861089 FILTRO	UN	6.00	3,779.57	22,677.41	12,615,145.74	0.13%	70.69%	A
134	ZAPATO SEGURIDAD BOTIN DE CUERO CON PUNTA DE ACERO TALLA-40	PAR	450.00	49.50	22,275.00	12,637,420.74	0.12%	70.81%	A
135	KIT ANEL 355847 KIT DE REPUESTO P/BOMBA ABS , COD:	UN	7.00	3,123.17	21,862.16	12,659,282.90	0.12%	70.94%	A
136	VARILLA ACERO CARBONO ASTM A 615 GRADO 60 CORRUGADA (1/4") 6,35mm RECTO 9000mm	KG	10,461.39	2.07	21,684.37	12,680,967.26	0.12%	71.06%	A
137	1028861086 FILTRO	UN	6.00	3,605.95	21,635.69	12,702,602.96	0.12%	71.18%	A
138	FILTRO P/ RESPIRADOR CARTUCHO PARA PARTICULAS P100 N7580P100 NORTH	PAR	2,176.00	9.90	21,542.40	12,724,145.36	0.12%	71.30%	A
139	ACEITE LUBRICANTE NEUMATICO ASTM D 445 BIDON 209I SHELL CORENA S4 R 68	L	418.00	50.29	21,022.43	12,745,167.79	0.12%	71.42%	A
140	DETONADOR EXSANEL 3MT -N°48 1200 MS	UN	5,275.00	3.96	20,914.32	12,766,082.11	0.12%	71.53%	A
141	UNIFORME COLOR VERDE C/CINTA REFLECTIVA CAMISA + PANTALON T- XL	UN	360.00	57.43	20,674.69	12,786,756.80	0.12%	71.65%	A
142	MANGUERA AGUA / AIRE HAW-32BA MANG. JEBE /LONA AIRE-AGUA DE 2" 300 PSI	M	586.70	34.74	20,380.49	12,807,137.29	0.11%	71.76%	A
143	ENREJADO CIMBRA PERFIL H 4" 5X6.5M ( 5 CUERPOS )	PC	10.00	2,027.41	20,274.08	12,827,411.37	0.11%	71.88%	A
144	ZAPATO SEGURIDAD BOTIN DE CUERO CON PUNTA DE ACERO TALLA-39	PAR	409.00	49.50	20,245.50	12,847,656.87	0.11%	71.99%	A
145	MANGUERA ALTA PRECION MANGUERA 2" (50.8MM),CARGA PESADAS EXTER 70MM,INTER 10MM,2 MALLAS METALICA	M	120.00	166.79	20,014.82	12,867,671.70	0.11%	72.10%	A
146	18590210UN ANILLO	UN	2.00	9,751.15	19,502.30	12,887,173.99	0.11%	72.21%	A
147	18520640UN CONTROLADOR	UN	20.00	964.13	19,282.66	12,906,456.65	0.11%	72.32%	A
148	18520789UN IMPULSOR	UN	1.00	19,200.02	19,200.02	12,925,656.67	0.11%	72.43%	A
149	220092S57028 BATERIA 125D31L (94AH/760A) SUMINISTRO DE	UN	46.00	416.68	19,167.08	12,944,823.75	0.11%	72.54%	A

VOLTAJE BATERIA ORIGINAL SIMILAR BOSCH

150	DETONADOR EXSANEL 4.2MT -N°240 6400MS	UN	4,397.00	4.34	19,075.51	12,963,899.25	0.11%	72.64%	A
151	DETONADOR EXSANEL 4.2MT-N°10 250MS	UN	4,344.00	4.34	18,870.34	12,982,769.59	0.11%	72.75%	A
152	DETONADOR EXSANEL 4.2MT -N°288 7400 MS	UN	4,323.00	4.33	18,715.56	13,001,485.15	0.10%	72.85%	A
153	RETARDO DETONACION RETARDO DE 25MS	UN	2,127.00	8.67	18,436.20	13,019,921.35	0.10%	72.96%	A
154	UNIFORME DE TELA DRILL CAROLINA ANTIFLAMA 100% ALGODON COLOR 710 T - XXL	UN	170.00	107.47	18,270.09	13,038,191.44	0.10%	73.06%	A
155	73994 FILTRO FHP 320 FILTRO COMBUSTIBLE FAG	UN	5.00	3,649.16	18,245.82	13,056,437.26	0.10%	73.16%	A
156	DUCTO VENTILACION MANGA DE 2500MM TIGRELONA RIPSTOP JL700FR	M	100.00	180.64	18,063.50	13,074,500.76	0.10%	73.26%	A
157	20913722 PIEZA DE CONEXION 20913722 TUBO DE SALIDA DN - 180 SIMILAR SCHWING	UN	3.00	5,940.99	17,822.97	13,092,323.73	0.10%	73.36%	A
158	5095800 IMPULSOR PARA BOMBA GRINDEX TIPO H SIMILAR FLYGT	UN	12.00	1,481.33	17,775.95	13,110,099.68	0.10%	73.46%	A
159	DETONADOR EXSANEL 4.2 MT N° 220 5500 MS	UN	4,065.00	4.33	17,585.19	13,127,684.87	0.10%	73.56%	A
160	REVELADOR SIKA STABILIZER PE PRESENTACION DE CILINDRO DE 200 LITROS	L	3,124.00	5.61	17,536.57	13,145,221.45	0.10%	73.66%	A
161	ACOPLE RAPIDO P/ MANGUERA 500574 COPLA STYLE 78 MARCA TERRAFORTE	UN	33.00	526.89	17,387.29	13,162,608.74	0.10%	73.76%	A
162	ACEITE LUBRICANTE TRANSMISION ISO 12185 TANQUE 55 GALONES SHELL SPIRAX S4 CX 30	L	2,256.00	7.60	17,137.70	13,179,746.44	0.10%	73.85%	A
163	DETONADOR NO ELECTRICO FANEL 6.0M MS N° 10	UN	3,330.00	5.08	16,921.73	13,196,668.17	0.09%	73.95%	A
164	DERIVACION ACERO CARBONO VARILLA DE ACERO CUADRADO LISO, ASTM36, 1/2" X 6 METROS	PC	968.00	17.28	16,728.20	13,213,396.37	0.09%	74.04%	A
165	1630040899UN FILTRO	UN	23.00	727.29	16,727.78	13,230,124.15	0.09%	74.13%	A
166	LUMINARIA COMPLETA HERMETICA DE 2X36W. INDIKO P236/865 HF-S CON FLUORESCENTE - PHILIPS	UN	98.00	169.65	16,625.42	13,246,749.57	0.09%	74.23%	A
167	DETONADOR EXSANEL 3MT -N°20 500 MS	UN	4,124.00	3.97	16,357.85	13,263,107.41	0.09%	74.32%	A
168	UNIFORME DE TELA DRILL CAROLINA ANTIFLAMA 100% ALGODON COLOR 710 T - M	UN	153.00	106.56	16,302.96	13,279,410.37	0.09%	74.41%	A
169	CUERDA CABLE ACERADO 8.6MM ESPESOR PARA SISTEMA ANDAMIO MARCA SHENXI	M	2,400.00	6.79	16,296.00	13,295,706.37	0.09%	74.50%	A
170	PERNO DE EXPANSION ANCLAJE KVB 3/8" X 3 3/4" HILTI	UN	8,000.00	2.03	16,273.60	13,311,979.97	0.09%	74.59%	A
171	DETONADOR EXSANEL 4.2MT -N°12 300 MS	UN	3,745.00	4.34	16,241.69	13,328,221.67	0.09%	74.68%	A
172	CEMENTO PORTLAND IP BOLSO 42,5Kg	UN	1,291.00	12.56	16,214.96	13,344,436.63	0.09%	74.78%	A
173	UNIFORME DE TELA DRILL CAROLINA ANTIFLAMA 100% ALGODON COLOR 710 T- S	UN	150.00	106.47	15,970.68	13,360,407.31	0.09%	74.86%	A

174	ACEITE DESENGRASANTE BIO-D EXTRA	L	2,508.00	6.29	15,785.60	13,376,192.91	0.09%	74.95%	A
175	940243UN LAMINA LATERAL PARA PERSIANA	UN	4.00	3,940.48	15,761.93	13,391,954.84	0.09%	75.04%	A
176	SISTEMA PROTECCION ABSORBICA-Y- MGO 80	UN	75.00	209.34	15,700.83	13,407,655.67	0.09%	75.13%	A
177	CHAPA COBERTURA ALCANTARILLA GALVANIZADA CIRCULAR MINIMULTIPLATE TMC E=2MM D=36"	M	59.43	262.22	15,583.53	13,423,239.20	0.09%	75.22%	A
178	UNIFORME DE TELA DRILL CAROLINA ANTIFLAMA 100% ALGODON COLOR 710 T - XL	UN	140.00	107.08	14,991.87	13,438,231.07	0.08%	75.30%	A
179	DETONADOR EXSANEL 4.2MT -N°07 175 MS	UN	3,413.00	4.33	14,778.97	13,453,010.04	0.08%	75.38%	A
180	UNIFORME COLOR PLOMO C/CINTA REFLECTIVA CAMISA + PANTALON T- M	UN	312.00	47.01	14,667.18	13,467,677.23	0.08%	75.47%	A
181	ACEITE LUBRICANTE TRANSMISION ISO 3104 TANQUE 55 GALONES SHELL SPIRAX S4 CX 50	L	1,806.00	8.00	14,454.14	13,482,131.37	0.08%	75.55%	A
182	ACEITE LUBRICANTE HIDRAULICO ISO 46 TANQUE 55 GALONES SHELL TELLUS T46	L	2,193.00	6.55	14,358.01	13,496,489.38	0.08%	75.63%	A
183	NEUMATICO GOODYEAR 1200R20 G686 TL 18PR	UN	8.00	1,794.59	14,356.76	13,510,846.14	0.08%	75.71%	A
184	VALVULA VENTOSA 4" MOD D060	UN	3.00	4,759.08	14,277.23	13,525,123.36	0.08%	75.79%	A
185	UNIFORME DE TELA DRILL CAROLINA ANTIFLAMA 100% ALGODON COLOR 710 T - L	UN	132.00	106.35	14,038.66	13,539,162.03	0.08%	75.87%	A
186	DERIVACION PVC TUBERIA PVC 90MM E=8.2MM	UN	250.00	56.06	14,015.00	13,553,177.03	0.08%	75.94%	A
187	DETONADOR EXSANEL 4.2MT -N°36 900 MS	UN	3,238.00	4.33	14,012.45	13,567,189.47	0.08%	76.02%	A
188	ESTRUTURA METALICA GAVION CAJA 10 X 12CM PVC 3.40MM 2.0 X 1.5 X 1.0 MTS	UN	75.00	185.73	13,929.90	13,581,119.37	0.08%	76.10%	A
189	CONECTOR GALVANIZADO 20903320 DISPOSITIVO DE SUJECION	UN	2.00	6,915.60	13,831.20	13,594,950.57	0.08%	76.18%	A
190	CONEXON POLIETILENO TUBO PVC PERFORADO 200MM X 7410MM LARGO RIGIDO ASTM D1505	UN	60.00	230.07	13,804.06	13,608,754.62	0.08%	76.26%	A
191	827 18520784 REVESTIMIENTO INTERNO ACOPLA	UN	1.00	13,718.24	13,718.24	13,622,472.86	0.08%	76.33%	A
192	RADAR PREVIEW SPV 2015- RADAR ANTI COLISIONES INCLUYE RADAR, DISPLAY Y CABLE	UN	5.00	2,738.02	13,690.11	13,636,162.97	0.08%	76.41%	A
193	DETONADOR EXSANEL 4.2MT -N°05 125 MS	UN	3,147.00	4.33	13,625.88	13,649,788.85	0.08%	76.49%	A
194	MANGUERA AGUA / AIRE HAW-48EU MANG. JEBE /LONA AIRE- AGUA DE 3" 300 PSI	M	166.00	81.15	13,470.37	13,663,259.22	0.08%	76.56%	A
195	18590210UN KIT	UN	1.00	13,360.13	13,360.13	13,676,619.35	0.07%	76.64%	A
196	18520786 BOBINA	UN	1.00	13,360.13	13,360.13	13,689,979.48	0.07%	76.71%	A
197	CONJUNTO LAZO ACERO CABLE ACERO TIPO BOA 6X19S 3/4" RD	M	1,198.00	11.14	13,347.28	13,703,326.76	0.07%	76.79%	A
198	DEPOSITO 0.75 LTS 0247G0008B1 DEPOSITO ACEITE	UN	5.00	2,642.90	13,214.50	13,716,541.26	0.07%	76.86%	A
199	MALLA ALAMBRADO MALLA ACERADA DE 3/4" X 2000MMX 2400MM	UN	12.00	1,094.80	13,137.60	13,729,678.85	0.07%	76.93%	A

200	ANILLO RETENCION 77435 TEETH INC. RETEN	UN	115.00	114.09	13,120.25	13,742,799.10	0.07%	77.01%	A
201	ABRAZADERA CSEG-0220 (WB1) CABLE SEG. 1/8" DIAM.X20.1/4" LONG. P/ MANG. /MANG. (1/2" A 1.1/4")	UN	324.00	40.30	13,055.74	13,755,854.84	0.07%	77.08%	A
202	DETONADOR ENSAMBLADO 3.0 MT C/C	UN	4,240.50	3.07	13,004.77	13,768,859.61	0.07%	77.15%	A
203	2096392 KIT DE REPARO BARRA REACCION SIMILAR SCANIA	UN	32.00	405.38	12,972.04	13,781,831.64	0.07%	77.23%	A
204	SHANK ADAPTER 450654 SHANK HL300 R32 (BOART LONGYEAR)	UN	28.00	460.83	12,903.27	13,794,734.91	0.07%	77.30%	A
205	ALAMBRE SOLDADURA EXATUB 71N1 DE 1.6MM X ROLLO 15KGKg	UN	59.00	216.16	12,753.24	13,807,488.15	0.07%	77.37%	A
206	3083318800 BLUNT ZOOZ BARRENO INTEGRAL	UN	7.00	1,819.90	12,739.29	13,820,227.44	0.07%	77.44%	A
207	ZAPATO SEGURIDAD BOTIN DE CUERO CON PUNTA DE ACERO TALLA-43	PAR	252.00	49.15	12,385.67	13,832,613.11	0.07%	77.51%	A
208	ZAPATO SEGURIDAD BOTIN DE CUERO CON PUNTA DE ACERO TALLA-41	PAR	251.00	49.00	12,299.30	13,844,912.41	0.07%	77.58%	A
209	BROCA ACERO RAPIDO BROCA DD-C 3/4" X 12" T2 HILTI MOD. 336902	UN	21.00	578.55	12,149.65	13,857,062.06	0.07%	77.65%	A
210	7767-1651A-S48 BUTTON BIT A330 51MM ACOPLA	UN	40.00	299.25	11,970.04	13,869,032.11	0.07%	77.71%	A
211	UNIFORME COLOR PLOMO C/CINTA REFLECTIVA CAMISA + PANTALON T- S	UN	251.00	47.00	11,797.20	13,880,829.31	0.07%	77.78%	A
212	N55308011UN PORTADIENTE	UN	1.00	11,695.66	11,695.66	13,892,524.96	0.07%	77.85%	A
213	ACOPLE RAPIDO ACERO CARBONO PARA TUBO ALVENIUS DE 6" TIPO K - 10	UN	90.00	126.17	11,355.74	13,903,880.70	0.06%	77.91%	A
214	NEUMATICO REENCAUCHADA OTR 23.5 R25 L-4 RDT	UN	3.00	3,757.40	11,272.20	13,915,152.90	0.06%	77.97%	A
215	N55208134 BORDE CORTANTE	UN	2.00	5,600.00	11,200.00	13,926,352.90	0.06%	78.04%	A
216	5096001 IMPULSOR PARA BOMBA GRINDEX MODELO N SIMILAR FLYGT	UN	6.00	1,866.58	11,199.48	13,937,552.39	0.06%	78.10%	A
217	MALLA ALAMBRADO AUTOLIMPIANTE ACERO 1070 DE 1.80 X 1.50 X 1" CON GANCHO EN MEDIDA DE 1.50MTS	UN	10.00	1,106.86	11,068.64	13,948,621.03	0.06%	78.16%	A
218	INCORPORADOR AIRE P/ MORTERO/HORMIGON TAMBOR 200I SIKA AER	L	2,251.00	4.80	10,809.53	13,959,430.56	0.06%	78.22%	A
219	UNIFORME COLOR MARRON C/CINTA REFLECTIVA CAMISA + PANTALON T- M	UN	229.00	47.20	10,809.30	13,970,239.86	0.06%	78.28%	A
220	BROCA PERFORACION 7767-1651A-S48 BUTTON BIT A330 51 MM	UN	36.00	299.89	10,796.00	13,981,035.86	0.06%	78.34%	A
221	787502010B BACK HEAD ASSY BLOQUE INYECCION	UN	3.00	3,597.41	10,792.23	13,991,828.09	0.06%	78.40%	A
222	UNIFORME COLOR NARANJA C/CINTA REFLECTIVA CAMISA + PANTALON T- S	UN	225.00	47.89	10,774.28	14,002,602.37	0.06%	78.46%	A
223	ACOPLE RAPIDO ACERO CARBONO TEE DE 90° K-10 DE 4"	UN	40.00	268.61	10,744.53	14,013,346.90	0.06%	78.52%	A
224	61507642UN FILTRO COMBUSTIBLE	UN	15.00	713.25	10,698.71	14,024,045.61	0.06%	78.58%	A
225	DETONADOR NO ELECTRICO N° 11 6 MTS - 5600 MS	UN	2,090.00	5.09	10,646.04	14,034,691.65	0.06%	78.64%	A

226	B80304135B KIT	UN	5.00	2,116.89	10,584.46	14,045,276.12	0.06%	78.70%	A
227	SISTEMA PROTECCION ASAP SORBER L71 DE 40CM MARCA PETZL	UN	134.00	78.87	10,568.98	14,055,845.10	0.06%	78.76%	A
228	FILTRO COMBUSTIBLE 61509554UN FILTRO COMBUSTIBLE	UN	7.00	1,495.73	10,470.13	14,066,315.23	0.06%	78.82%	A
229	8440360400UN CONTROLADOR	UN	1.00	10,388.20	10,388.20	14,076,703.43	0.06%	78.88%	A
230	CURVA ACERO CARBONO CURVA DE 90° K-10 DE 6" ALVENIUS	UN	70.00	148.37	10,386.23	14,087,089.66	0.06%	78.94%	A
231	MANGUERA HIDRAULICA R13-12AV-RY MANG. HIDR. SAE 100R13 DE 3/4"	M	124.18	83.37	10,352.89	14,097,442.55	0.06%	78.99%	A
232	MANGUERA CONDUCCION AGUA HDW-64PA MANG. J/L P/DESC. DE AGUA 4"	M	98.00	105.60	10,349.00	14,107,791.54	0.06%	79.05%	A
233	100009897 MANGUERA CAUCHO MANGUERA SCHOTCRETE 2 1/2" X 10 MTS 85 BAR NORMET	UN	3.00	3,441.00	10,323.00	14,118,114.54	0.06%	79.11%	A
234	55189262UN KIT	UN	1.00	10,287.53	10,287.53	14,128,402.07	0.06%	79.17%	A
235	BROCA INTEGRAL 90513713 BROCA DTH 105 MM FLAT FRONT, TERRANOX 4	UN	5.00	2,047.13	10,235.65	14,138,637.72	0.06%	79.23%	A
236	ARNES DE SEGURIDAD AZUL CON NEGRO MARCA FULLTECH	UN	123.00	82.86	10,191.18	14,148,828.90	0.06%	79.28%	A
237	10059467 ACUMULADOR ROCK 210/180 SIMILAR SCHWING	UN	1.00	10,174.44	10,174.44	14,159,003.34	0.06%	79.34%	A
238	ABRAZADERA CSEG-0438 (WA2) CABLE SEG. 1/4" DIAM.X38.1/4" LONG. P/ MANG. /MANG. (1.1/2" A 3")	UN	96.00	105.60	10,137.79	14,169,141.13	0.06%	79.40%	A
239	1621039900 VALVULA REGULADORA VALVULA	UN	2.00	5,060.96	10,121.92	14,179,263.05	0.06%	79.45%	A
240	EQUIPO PROTECCION RESPIRATORIA DE PARTICULAS CON CAPA +FILTRO DE CARBON ACTIVADO VALVULA F720CV	UN	3,000.00	3.35	10,050.00	14,189,313.05	0.06%	79.51%	A
241	SIRENA AUDIBLE CON ALTAVOZ MODELO PA300 MARCA FEDERAL SIGNAL CODIGO: 690000	UN	6.00	1,651.70	9,910.22	14,199,223.26	0.06%	79.56%	A
242	3716675391UN VALVULA	UN	3.00	3,290.54	9,871.62	14,209,094.88	0.06%	79.62%	A
243	ARGON ARGOMIX 80/20 X M3	M3	299.00	33.00	9,867.00	14,218,961.88	0.06%	79.68%	A
244	220986A00389 BATERIA N150 / 25 PLACAS, 150 AH, 1000A SUMINISTRO DE VOLTAJE BATERIA ORIGINAL SIMILAR BOSCH	UN	15.00	653.71	9,805.62	14,228,767.50	0.05%	79.73%	A
245	TUERCA PARA PERNO R32N - L=1600MMUN	UN	1,105.00	8.82	9,751.51	14,238,519.02	0.05%	79.79%	A
246	ACOPLE POLIETILENO GOMAS PARA ACOPLAMIENTO K-10 DE 6"	UN	430.00	22.57	9,706.05	14,248,225.06	0.05%	79.84%	A
247	1028861087 FILTRO SEPARADOR COMPRESOR KIT	UN	11.00	881.17	9,692.88	14,257,917.95	0.05%	79.89%	A
248	ACOPLE RAPIDO ACERO CARBONO TEE DE 90° K-10 DE 6"	UN	30.00	322.78	9,683.39	14,267,601.33	0.05%	79.95%	A
249	1453215UN CONTROLADOR	UN	10.00	964.13	9,641.34	14,277,242.67	0.05%	80.00%	A
250	ARANDELA CUADRADA PLACA DE 200 X 200 X 6MM 034	UN	1,125.00	8.51	9,572.85	14,286,815.52	0.05%	80.06%	B
251	VALVULA ESFERA V11-16GE VALVULA ESFERICA BCE P/TOTAL PN 25 GENEVRE 1"	UN	207.00	45.85	9,491.67	14,296,307.19	0.05%	80.11%	B
252	MALLA ALAMBRADO ELECTROSOLDADA NEGRA CORRUGADA DE	UN	500.00	18.98	9,490.30	14,305,797.49	0.05%	80.16%	B



	1.20 X 2.00 MT COCADA 4", ALAMBRE DE 4.20MM								
253	BARRA PERFORADORA 220075 BARRA TUN M/M R32 HEX28 R28 12' (BOART	UN	13.00	729.18	9,479.38	14,315,276.87	0.05%	80.22%	B
254	ZAPATO SEGURIDAD BOTIN DIELECTRICO DE CUERO TALLA-39	PAR	138.00	68.61	9,467.60	14,324,744.47	0.05%	80.27%	B
255	59942734100UN MOTOR	UN	1.00	9,436.44	9,436.44	14,334,180.91	0.05%	80.32%	B
256	NEUMATICO DISCOVERER 235/85R16 DISCOVERER ST COOPER	UN	14.00	673.92	9,434.88	14,343,615.80	0.05%	80.37%	B
257	CARTUCHO DE FILTRO SILOTOP FILTRO SILOTOP BETONMAC	UN	13.00	724.36	9,416.68	14,353,032.48	0.05%	80.43%	B
258	5095801 IMPULSOR MINOR H SIMILAR FLYGT	UN	5.00	1,873.73	9,368.65	14,362,401.12	0.05%	80.48%	B
259	1949551 RODAMIENTO COJINETE DE BUGUIE SIMILAR SCANIA	UN	2.00	4,664.50	9,328.99	14,371,730.11	0.05%	80.53%	B
260	BARRA PERFORADORA 7324-6743-20 DRIFTER ROD T38 H35 A330 L=4305MM	UN	6.00	1,551.05	9,306.30	14,381,036.41	0.05%	80.58%	B
261	72788 BLOCK CONVERTIDOR DE FRECUENCIA 72788 BLOCK SIMILAR CUMMINS	UN	1.00	9,263.27	9,263.27	14,390,299.69	0.05%	80.64%	B
262	ADHESIVO INYECTABLE ADHESIVO DE ANCLAJE HIT RE 500 -SD 500ML (241383)	UN	88.00	104.98	9,238.04	14,399,537.72	0.05%	80.69%	B
263	3716565587 MANOMETRO DE PRESIONUN CONTROLADOR	UN	2.00	4,592.09	9,184.18	14,408,721.90	0.05%	80.74%	B
264	CODO HIERRO CODO BRIDADO DE 45° DE 8" ASTM A - 53 ANSI 150	UN	8.00	1,142.75	9,142.03	14,417,863.93	0.05%	80.79%	B
265	ACOPLE POLIETILENO GOMAS PARA ACOPLAMIENTO K-10 DE 8"	UN	325.00	28.07	9,122.69	14,426,986.62	0.05%	80.84%	B
266	NEUMATICO LLANTA REENCAUCHADA OTR 17.5-25 L-4 BARRA	UN	4.00	2,263.19	9,052.76	14,436,039.38	0.05%	80.89%	B
267	130306190UN FILTRO COMBUSTIBLE	UN	20.00	450.85	9,017.00	14,445,056.38	0.05%	80.94%	B
268	PROTECTOR P/ CABLE ACERO GUARDACABO DE 1.7/8" A 2" REFORZADO	UN	15.00	595.15	8,927.18	14,453,983.56	0.05%	80.99%	B
269	B96394150N PLACA DE DESGASTE DE CAVIDAD CUNHA	UN	16.00	557.66	8,922.55	14,462,906.11	0.05%	81.04%	B
270	CINTA ELEVACION FAJA TRANSPORTADORA 3 LONAS 42" 6MMX1.5MM GRADO EXWILL COD.160161	M	35.00	254.46	8,906.15	14,471,812.27	0.05%	81.09%	B
271	9J6586 SHANK VASTAGO	UN	5.00	1,778.43	8,892.15	14,480,704.42	0.05%	81.14%	B
272	ESTRUCTURA PRE MOLDEADA PERFIL DE FIERRO H8 X 31 X 9 METROS.	UN	9.00	986.47	8,878.21	14,489,582.63	0.05%	81.19%	B
273	3825001 ELEMENTO BOMBA DIFUSOR SIMILAR FLYGT	UN	1.00	8,807.97	8,807.97	14,498,390.60	0.05%	81.24%	B
274	RELAY 88130809UN REGULADOR VOLTAGE	UN	13.00	675.78	8,785.20	14,507,175.80	0.05%	81.29%	B
275	7304758501 EJE	UN	10.00	873.19	8,731.90	14,515,907.70	0.05%	81.34%	B
276	FILTRO P/ RESPIRADOR CARTUCHO PARA VAPORES ORGANICOS Y GASES ACIDOS MSA	PAR	248.00	35.20	8,729.60	14,524,637.30	0.05%	81.39%	B
277	SISTEMA MODULO TRELIZADO FRENOS DE SEGURIDAD MOD.LSB 30 MARCA SHENXI	UN	8.00	1,086.40	8,691.20	14,533,328.50	0.05%	81.44%	B
278	8440301270 REPARACION DEL CILINDRO	UN	2.00	4,295.72	8,591.45	14,541,919.94	0.05%	81.49%	B

279	NEUMATICO GOODYEAR 275/80R22.5 16PR G665 PLUS TL 149/146J TL	UN	6.00	1,421.88	8,531.25	14,550,451.19	0.05%	81.53%	B
280	DETONADOR EXSANEL 4.2MT -N°04 100 MS	UN	1,968.00	4.32	8,503.33	14,558,954.53	0.05%	81.58%	B
281	ACELERADOR PEGA ENDURECIMIENTO P/ ARGAMASA HORMIGON NO MOLDEADO BIDON 25Kg BASF MASTERROC MP 355 1K	KG	80.00	106.28	8,502.21	14,567,456.74	0.05%	81.63%	B
282	10052446 PIN	UN	2.00	4,250.30	8,500.59	14,575,957.33	0.05%	81.68%	B
283	LENTE PROTECCION TRANSPARENTES SKY BLUE	UN	5,000.00	1.68	8,400.00	14,584,357.33	0.05%	81.72%	B
284	LIQUIDO REMOVEDOR DE CONCRETO CHEMA REMOVE (CIL. 55 GALONES)	GAL	220.00	37.80	8,316.00	14,592,673.33	0.05%	81.77%	B
285	GRASA ISO 12185 ACEITE BASE MINERAL 130°C A GRANEL SHELL MALLEUS GL500	KG	172.00	48.17	8,285.81	14,600,959.14	0.05%	81.82%	B
286	RELE PARA PROTEC DIFERENCIAL ( FALLA A TIERRA ) RD2 230-400VAC MARCA ABB	UN	19.00	434.57	8,256.92	14,609,216.06	0.05%	81.86%	B
287	3121062600 RIFLE BAR %TRINQUETE DE PRESION% TRINQUETE ARRANQUE	UN	12.00	676.52	8,118.23	14,617,334.28	0.05%	81.91%	B
288	7324-6549.20 BARRA REFUERZO MF T38 X H35 RESISTOR	UN	4.00	2,029.10	8,116.40	14,625,450.68	0.05%	81.95%	B
289	ZAPATO SEGURIDAD BOTIN DE CUERO CON PUNTA DE ACERO TALLA-42	PAR	163.00	49.20	8,019.70	14,633,470.38	0.04%	82.00%	B
290	NEUMATICO LLANTA REENCAUCHADA OTR 18-19.5 L-3 BARRA	UN	5.00	1,595.67	7,978.35	14,641,448.73	0.04%	82.04%	B
291	924132451UN CORREA	UN	20.00	398.69	7,973.85	14,649,422.58	0.04%	82.09%	B
292	KIT ANEL 831607 JUEGO(KIT) DE SERVICIO COMPLETO	UN	1.00	7,935.98	7,935.98	14,657,358.56	0.04%	82.13%	B
293	72898 BEARING RODAMIENTO BEARING SKF	UN	2.00	3,945.74	7,891.48	14,665,250.04	0.04%	82.18%	B
294	1050130813 BORDE CORTANTE	UN	1.00	7,890.14	7,890.14	14,673,140.17	0.04%	82.22%	B
295	20903321 PIEZA DE CONEXION 20903321 REDUCCION 6" A 5" DN 150 / 125 X 1600 SIMILAR SCHWING	UN	2.00	3,941.76	7,883.51	14,681,023.68	0.04%	82.26%	B
296	11144UN INDICADOR LUZ	UN	7.00	1,123.68	7,865.77	14,688,889.45	0.04%	82.31%	B
297	LENTE PROTECCION LENTE NEMESIS LUNA CLARA KIMBERLY CLARK	UN	800.00	9.80	7,840.00	14,696,729.45	0.04%	82.35%	B
298	MALLA ALAMBRADO AUTOLIMPIANTE ACERO 1070 DE 1.80 X 1.50 X 3/8" CON GANCHO EN MEDIDA DE 1.50MTS	UN	10.00	781.66	7,816.60	14,704,546.05	0.04%	82.40%	B
299	B96394048N ROTOR TIP SET KIT	UN	3.00	2,602.34	7,807.01	14,712,353.06	0.04%	82.44%	B
300	TERMINAL COMPRESION TERMINAL TERMOCONTRAIBLE (8.7/15 KV) PARA CONDUCTOR TIPO N2XSY DE 35-50 MM2	UN	17.00	455.88	7,749.96	14,720,103.02	0.04%	82.48%	B
301	DETONADOR EXSANEL 4.2 MT N° 140 3800 MS	UN	1,785.00	4.32	7,713.52	14,727,816.54	0.04%	82.53%	B
302	MANGUERA AGUA / AIRE HAW-16DRILL MANG. JEBE /LONA AIRE-AGUA DE 1" 300 PSI	UN	770.00	10.00	7,703.39	14,735,519.93	0.04%	82.57%	B
303	CABLE MULTIPLEXADO ALUMINIO 3X50+1X125MM2 XLPE NEGRA	M	2,000.00	3.81	7,625.40	14,743,145.33	0.04%	82.61%	B

AISLADO C/ ALMA 0,6/1KV

304	PLANCHA ACERO P/ MONTAJE VIGA LAC 3/8" X 4' X 8'	UN	4.00	1,877.40	7,509.61	14,750,654.94	0.04%	82.65%	B
305	BARBIQUEJO P/ CASCO ELASTICOS MARCA MSA (CINTA DE FIJACION DEL CASCO AL ROSTRO)	UN	2,500.00	3.00	7,500.00	14,758,154.94	0.04%	82.70%	B
306	EMULSION ENCARTUCHADA EXAGEL 65% 1. 1/2"X12".	KG	1,025.00	7.31	7,493.26	14,765,648.20	0.04%	82.74%	B
307	3121082400 ROTATION CHUK BUSHING BUJE	UN	17.00	439.77	7,476.02	14,773,124.21	0.04%	82.78%	B
308	3121059783 CAJA DE CUERPO POSTERIOR CUBIERTA INFERIOR MOTOR	UN	2.00	3,706.83	7,413.66	14,780,537.88	0.04%	82.82%	B
309	ENREJADO BARRA DE ACERO LISO 3/4" X 6 MT	UN	210.00	35.26	7,404.10	14,787,941.97	0.04%	82.86%	B
310	4143900 IMPULSOR	UN	2.00	3,697.74	7,395.48	14,795,337.46	0.04%	82.91%	B
311	16833UN MOTOR	UN	2.00	3,689.52	7,379.04	14,802,716.50	0.04%	82.95%	B
312	RECUBRIMIENTO INTUMESCENTE PINTURA EPOXICA SUMADOR 80 O MACROPOXI HS SW ( A Y B) COLOR GRIS	GAL	38.00	192.71	7,323.12	14,810,039.62	0.04%	82.99%	B
313	7324964320 EJE	UN	5.00	1,464.06	7,320.31	14,817,359.93	0.04%	83.03%	B
314	DERIVACION ACERO CARBONO TUBO DE ACERO CARBONO 6" CHAFLEADO EXTRE SCH40 - ASTM A-53 GRADO B	UN	15.00	486.34	7,295.04	14,824,654.98	0.04%	83.07%	B
315	DERIVACION ACERO CARBONO PLANCHA DE ACERO A36 3/4"X1.20X2.40 MTS	UN	8.00	895.04	7,160.32	14,831,815.30	0.04%	83.11%	B
316	SISTEMA PROTECCION PORTAGE 30 L S43Y 030 MARCA PETZL	UN	27.00	264.99	7,154.82	14,838,970.12	0.04%	83.15%	B
317	BARRA PERFORADORA 220068 BARRA TUN M/M R32 HEX28 R28 10' (BOART	UN	11.00	650.41	7,154.46	14,846,124.58	0.04%	83.19%	B
318	5073902 TAPA DE ALOJAMIENTO SIMILAR FLYGT	UN	1.00	7,140.42	7,140.42	14,853,265.00	0.04%	83.23%	B
319	1547824 MUELLE PAQUETE MUELLE POSTERIOR POR 8 PIEZAS SIMILAR SCANIA	UN	3.00	2,378.82	7,136.45	14,860,401.45	0.04%	83.27%	B
320	MA224734BIS CONJUNTO CARDAN CONECTOR	UN	2.00	3,567.09	7,134.19	14,867,535.64	0.04%	83.31%	B
321	OXIGENO INDUSTRIAL A GRANEL	M3	736.00	9.65	7,102.40	14,874,638.04	0.04%	83.35%	B
322	6019025 KIT BASICO DE REPARACION KIT MODELO BOMBA 2201 LT SIMILAR FLYGT	UN	1.00	7,072.56	7,072.56	14,881,710.60	0.04%	83.39%	B
323	CODO ACERO CARBONO CURVA 45° K-10 DIAMETRO 6"	UN	60.00	117.68	7,061.00	14,888,771.59	0.04%	83.43%	B
324	ATORNILLADOR 405032 ATORNILLADOR IMPACTO SIW 22T-A HILTI	UN	5.00	1,397.90	6,989.49	14,895,761.08	0.04%	83.47%	B
325	18590405 ACOPLA	UN	2.00	3,477.90	6,955.81	14,902,716.89	0.04%	83.51%	B
326	UNION POLIETILENO UNION TIPO VITAU LIC P/HDPE ESTILO 995 DE 160MM ( 6" )	UN	46.00	150.92	6,942.34	14,909,659.24	0.04%	83.55%	B
327	4T6381 CUCHILLA	UN	5.00	1,378.24	6,891.20	14,916,550.43	0.04%	83.58%	B
328	320-0680 INYECTOR GP INYECTOR	UN	4.00	1,700.80	6,803.21	14,923,353.65	0.04%	83.62%	B
329	10007503UN ACOPLA	UN	3.00	2,261.17	6,783.50	14,930,137.14	0.04%	83.66%	B

330	85350239UN RADIADOR	UN	1.00	6,772.54	6,772.54	14,936,909.68	0.04%	83.70%	B
331	CURVA ACERO CARBONO CURVA DE 90° K-10 DE 4" ALVENIUS	UN	70.00	96.62	6,763.63	14,943,673.32	0.04%	83.74%	B
332	UNION POLIPROPILENO UNION 6" HDPE 160MM (PE80) PN12.5 SDR11	UN	49.00	138.01	6,762.49	14,950,435.81	0.04%	83.77%	B
333	MANGUERA AIRE 7007110 MANGUERA DE 2" X 10MT PARA AIRE MARCA TERRAFORTE	UN	13.00	517.10	6,722.27	14,957,158.08	0.04%	83.81%	B
334	EQUIPO PROTECCION RESPIRATORIA SILICONADA 3M MEDIA CARA DOS VIAS	UN	139.00	47.98	6,669.44	14,963,827.53	0.04%	83.85%	B
335	MALLA ALAMBRADO MALLA ACERADA DE 1" X 2000MM X 2400MM	UN	6.00	1,107.41	6,644.43	14,970,471.96	0.04%	83.89%	B
336	72899 BEARING RODAMIENTO BEARING ABB	UN	2.00	3,313.59	6,627.17	14,977,099.13	0.04%	83.92%	B
337	BROCA ACERO RAPIDO BROCA P/TALADRO TE-CX 3/4"-8"	UN	51.00	129.83	6,621.58	14,983,720.71	0.04%	83.96%	B
338	DERIVACION ACERO PATINABLE PLATINA DE ACERO 3/8" X 3" X 6MT	UN	80.00	81.88	6,550.21	14,990,270.92	0.04%	84.00%	B
339	TABLERO ELECTRICO CONTROL ELECTRICO PARA SISTEMA ANDAMIO MOD.ZLP800 MARCA SHENXI	UN	4.00	1,629.60	6,518.40	14,996,789.32	0.04%	84.03%	B
340	3363106958 PUNTERO CONJUNTO HIDRAULICO	UN	1.00	6,516.97	6,516.97	15,003,306.29	0.04%	84.07%	B
341	8440360376 ENGRANAJE ROLLER ASSY 2702730801 SIMILAR ATLAS COPCO	UN	1.00	6,505.92	6,505.92	15,009,812.20	0.04%	84.11%	B
342	COMPASO BRUJULA BURTON P/GEOLOGO	UN	5.00	1,297.02	6,485.09	15,016,297.29	0.04%	84.14%	B
343	3121048981 VALVULA DE MANDO VALVULA	UN	2.00	3,236.81	6,473.62	15,022,770.92	0.04%	84.18%	B
344	PAPEL BOND DE 75GR TAMAÑO A4 - MILLAR	UN	392.10	16.38	6,421.34	15,029,192.26	0.04%	84.22%	B
345	3716109900UN IMPULSOR	UN	2.00	3,184.07	6,368.13	15,035,560.39	0.04%	84.25%	B
346	1028855255 TERMOSTATO DE AGUA MOTOR VALVULA	UN	4.00	1,591.14	6,364.57	15,041,924.96	0.04%	84.29%	B
347	UNIFORME COLOR MARRON C/CINTA REFLECTIVA CAMISA + PANTALON T- L	UN	133.00	47.24	6,283.13	15,048,208.10	0.04%	84.32%	B
348	NEUMATICO BKT 23.1X 26 12PR BKT R3	UN	2.00	3,119.90	6,239.80	15,054,447.90	0.03%	84.36%	B
349	8440300945 SELLO	UN	7.00	890.78	6,235.46	15,060,683.36	0.03%	84.39%	B
350	FILTRO HIDRAULICO 3716598501 FILTRO	UN	10.00	622.11	6,221.14	15,066,904.51	0.03%	84.43%	B
351	1377674 MUELLE PAQUETE DE MUELLES DELANTERO 9 X15 SIMILAR SCANIA	UN	4.00	1,551.30	6,205.19	15,073,109.70	0.03%	84.46%	B
352	UNIFORME COLOR MARRON C/CINTA REFLECTIVA CAMISA + PANTALON T- XL	UN	112.00	55.32	6,195.71	15,079,305.40	0.03%	84.50%	B
353	8440300575 DIENTE	UN	24.00	257.45	6,178.72	15,085,484.12	0.03%	84.53%	B
354	DETONADOR NO ELECTRICO DE 4.2 N°03	UN	1,416.00	4.33	6,136.09	15,091,620.22	0.03%	84.57%	B
355	6019024 KIT BASICO DE REPARACION KIT MODELO BOMBA 2400 MT SIMILAR FLYGT	UN	1.00	6,113.80	6,113.80	15,097,734.02	0.03%	84.60%	B
356	ESTRUCTURA PRE MOLDEADA PLANCHA ACANALADA TIPO	UN	219.00	27.87	6,104.06	15,103,838.07	0.03%	84.63%	B

TRAPEZOIDAL LAC USO SOSTENIMIENTO DE 2.0MM X 600MM X  
1200MM

357	DETONADOR NO ELECTRICO FANEL 6.0M MS N° 07	UN	1,200.00	5.08	6,092.88	15,109,930.95	0.03%	84.67%	B
358	ALAMBRE LISO DULCE NEGRO RECOCIDO NRO. 16	KG	2,800.00	2.18	6,092.24	15,116,023.19	0.03%	84.70%	B
359	3115117000 NIPLE ACOPLÉ	UN	30.00	203.02	6,090.56	15,122,113.75	0.03%	84.74%	B
360	RESINA EPOXICA MAS CATALIZADOR X 25 KG	KG	300.00	20.16	6,048.00	15,128,161.75	0.03%	84.77%	B
361	10078435 UNIDACLE DE PASSAGEN DN-230 210 CONECTOR	UN	2.00	3,018.94	6,037.88	15,134,199.63	0.03%	84.80%	B
362	2906095300UN FILTRO	UN	3.00	1,998.20	5,994.61	15,140,194.24	0.03%	84.84%	B
363	DURMIENTE PARIHUELAS DE MADERA 1.20MTS CUADRADO	UN	60.00	99.80	5,988.00	15,146,182.24	0.03%	84.87%	B
364	CINTA AISLANTE VULCANIZANTE 3M SCOTCH 23	UN	200.00	29.85	5,969.30	15,152,151.54	0.03%	84.90%	B
365	3083317700 PUNTERO CONJUNTO HIDRAULICO	UN	3.00	1,967.19	5,901.56	15,158,053.11	0.03%	84.94%	B
366	MISTURADOR 80317534000 ABANADEIRA	UN	2.00	2,929.06	5,858.12	15,163,911.23	0.03%	84.97%	B
367	CHALECO SENALIZACION DRILL T/ REPORTERO COLOR AMARILLO TALLA - XL	UN	179.00	32.41	5,801.86	15,169,713.08	0.03%	85.00%	B
368	BATERIA P / ELECTRONICO MOD. B22/3.3 LI-ION COD. 02007431, MARCA HILTI PARA ATORNILLADORA	PC	10.00	579.19	5,791.88	15,175,504.96	0.03%	85.04%	B
369	3121033900 PARTE INTERMEDIA PERF. RH 658 ACOPLÉ	UN	10.00	575.65	5,756.53	15,181,261.49	0.03%	85.07%	B
370	CINTA SENALIZACION COLOR ROJO C/ LOGO PELIGRO OBRAS	UN	214.00	26.77	5,729.19	15,186,990.68	0.03%	85.10%	B
371	BOMBILLA FLUORESCENTE AUTOMOTRIZ H7 24V/70W - NARVA CODIGO 48728	UN	224.00	25.11	5,624.01	15,192,614.69	0.03%	85.13%	B
372	TOMA CORRIENTE INDUSTRIAL P/EMPOTRAR POWER CONECTOR MODELO MA9346-2	UN	5.00	1,113.91	5,569.54	15,198,184.23	0.03%	85.16%	B
373	2U0598998 REPARO DE TIRANTE ANGULAR V. KIT	UN	7.00	795.00	5,565.00	15,203,749.23	0.03%	85.19%	B
374	33191231 GUIDE PIECE WHOLE GEAR	UN	16.00	347.76	5,564.23	15,209,313.46	0.03%	85.22%	B
375	3401A550 EJE	UN	3.00	1,851.26	5,553.77	15,214,867.23	0.03%	85.26%	B
376	GRAPA DE SUJECION PARA CABLE DE 1 1/8"	UN	232.00	23.85	5,533.46	15,220,400.68	0.03%	85.29%	B
377	DISCO DESBASTE 7" X 1/4" X 7/8"	PC	727.00	7.60	5,525.27	15,225,925.96	0.03%	85.32%	B
378	CODO ACERO CARBONO CURVA 45° K-10 DIAMETRO DE 4"	UN	40.00	137.70	5,508.17	15,231,434.13	0.03%	85.35%	B
379	579141UN SEGURO CASTILLO	UN	1.00	5,504.13	5,504.13	15,236,938.26	0.03%	85.38%	B
380	DETONADOR EXSANEL 3MT -N°180 4600 MS	UN	1,385.00	3.97	5,503.02	15,242,441.28	0.03%	85.41%	B
381	GRILLETE DE 3/4" MARCA CROSBY	UN	111.00	49.44	5,488.18	15,247,929.47	0.03%	85.44%	B
382	RESPIRADOR DESCARTABLE STEEL PRO F333V R95	UN	1,000.00	5.47	5,470.00	15,253,399.47	0.03%	85.47%	B
383	PINZA PORTA MAZA TENAZA PARA TIERRA MARCA LENCO DE 500 AMPERIOSUN	UN	50.00	108.58	5,428.80	15,258,828.27	0.03%	85.50%	B
384	72594 PIEZA DE CONEXION PUNTA REFORZADO SIMILAR	UN	45.00	120.60	5,427.17	15,264,255.44	0.03%	85.53%	B

KOMATSU

385	DETONADOR EXSANEL 4.2MT -N°06 150 MS	UN	1,246.00	4.34	5,407.14	15,269,662.58	0.03%	85.56%	B
386	5090123 SELLO PARA BOMBA SUMERGIBLE MODELO MAJOR SIMILAR FLYGT	UN	7.00	767.12	5,369.85	15,275,032.43	0.03%	85.59%	B
387	UNIFORME COLOR PLOMO C/CINTA REFLECTIVA CAMISA + PANTALON T- XL	UN	103.00	52.08	5,363.96	15,280,396.39	0.03%	85.62%	B
388	RELE LINEA RING DETECT RELAY P005509 -RELAY CONTACT RATING 10 A 1/2HP 120VAC 240	UN	15.00	356.71	5,350.71	15,285,747.10	0.03%	85.65%	B
389	193601 DISCO	UN	940.00	5.63	5,293.80	15,291,040.90	0.03%	85.68%	B
390	NEUMATICO REENCAUCHADA EN FRIO IZHL 220 10.00 - 20	UN	17.00	310.21	5,273.57	15,296,314.47	0.03%	85.71%	B
391	UNIFORME COLOR NARANJA C/CINTA REFLECTIVA CAMISA + PANTALON T- M	UN	111.00	47.34	5,255.20	15,301,569.66	0.03%	85.74%	B
392	5107400 KIT BASICO DE REPARACION P/ELECTROBOMBA GRINDEX MASTER SH SIMILAR FLYGT	UN	3.00	1,749.70	5,249.11	15,306,818.78	0.03%	85.77%	B
393	SIRENA ALARMA DE RETROCESO 12-24V MARCA ECCO MODELO 850, ART. AR-1336	UN	22.00	238.13	5,238.95	15,312,057.72	0.03%	85.80%	B
394	3367002 EJE ROTOR ELECTROBOMBA 2201 HT, MT SIMILAR FLYGT	UN	1.00	5,218.27	5,218.27	15,317,276.00	0.03%	85.83%	B
395	PANTALLON PVC DE SEGURIDAD DE JEBE AMARILLO	UN	119.00	43.83	5,215.44	15,322,491.43	0.03%	85.86%	B
396	488.1458-901 TURBO TIP SET 220 MM 1 PC DIENTE	UN	1.00	5,209.71	5,209.71	15,327,701.14	0.03%	85.89%	B
397	PLANCHA ACERO P/ MONTAJE VIGA 3/16" 4 X 8"	UN	15.00	345.46	5,181.96	15,332,883.10	0.03%	85.92%	B
398	88788749 TARJETA ELECTRONICA DE SALIDA CONTROLADOR	UN	2.00	2,576.67	5,153.35	15,338,036.44	0.03%	85.95%	B
399	2852500 TAPA DE ALOJAMIENTO SIMILAR FLYGT	UN	1.00	5,148.32	5,148.32	15,343,184.77	0.03%	85.98%	B
400	3363091200 GRASA PARA MARTILLO HIDRAULICO CARTUCHO	UN	11.00	467.35	5,140.82	15,348,325.59	0.03%	86.00%	B
401	W5974 PINON	UN	1.00	5,139.68	5,139.68	15,353,465.26	0.03%	86.03%	B
402	REDUCCION CONCENTRICA ACERO CARBONO ALVENIUS 6" A 8" K-10	UN	39.00	131.78	5,139.40	15,358,604.66	0.03%	86.06%	B
403	53367659002UN EJE	UN	1.00	5,096.03	5,096.03	15,363,700.69	0.03%	86.09%	B
404	SISTEMA PROTECCION JUMARS PUÑOS ASCENSORES MARCA PETZL	UN	35.00	145.56	5,094.59	15,368,795.29	0.03%	86.12%	B
405	10026159 PIEZA DE CONEXION 10026159 CURVA DE 14° DIN 180 SIMILAR SCHWING	UN	2.00	2,533.14	5,066.28	15,373,861.57	0.03%	86.15%	B
406	382-6878 SHIEL GP - ENGINE PROTECTOR MOTOR	UN	1.00	5,059.97	5,059.97	15,378,921.53	0.03%	86.18%	B
407	6Y5540 EDGE CUCHILLA	UN	6.00	842.97	5,057.81	15,383,979.34	0.03%	86.20%	B
408	DETONADOR EXSANEL 4.2MT -N°01 25MS	UN	1,166.00	4.34	5,055.78	15,389,035.12	0.03%	86.23%	B
409	ACOPLAMIENTO FLEXIBLE PASTILLA DE PALETA MEZCLADORA PARA MEZCLADOR DE SUELOS TICEL	UN	72.00	70.00	5,040.00	15,394,075.12	0.03%	86.26%	B

410	UNIFORME CHAQUETA DE SEGURIDAD DE JEBE AMARILLO CON CINTA REFLECTIVA Y CAPUCHA TALLA "L"	UN	100.00	50.28	5,028.00	15,399,103.12	0.03%	86.29%	B
411	CAP PVC RPVCN-32SP RES. PROT. PVC NEGRO 2"	UN	56.50	88.93	5,024.43	15,404,127.55	0.03%	86.32%	B
412	NEUMATICO BKT 18-19.5 18PR MP-567 BKT	UN	2.00	2,502.24	5,004.48	15,409,132.03	0.03%	86.34%	B
413	2903087100UN FILTRO	UN	7.00	710.65	4,974.57	15,414,106.60	0.03%	86.37%	B
414	ADHESIVO LAMINA DE SEGURIDAD 3M SH 7 CLARL (ANCHO DE 1.52MT X 30MT LARGO	UN	2.00	2,487.00	4,974.00	15,419,080.60	0.03%	86.40%	B
415	5132801 IMPULSOR PARA ELECTROBOMBAS - GRINDEX MASTER 8105.181- 60HZ -SH UPPER SIMILAR FLYGT	UN	2.00	2,483.23	4,966.45	15,424,047.05	0.03%	86.43%	B
416	55153743UN LAMPARA CABINA	UN	3.00	1,650.58	4,951.73	15,428,998.78	0.03%	86.46%	B
417	ZAPATO SEGURIDAD BOTIN DE CUERO CON PUNTA DE ACERO TALLA-37	PAR	100.00	49.50	4,950.00	15,433,948.78	0.03%	86.48%	B
418	61507647UN MOTOR	UN	1.00	4,946.25	4,946.25	15,438,895.03	0.03%	86.51%	B
419	FLUIDO P/ RADIADOR REFRIGERANTE HD ULTRA ELC COOLANT PRE-DILUIDO 50/50 - SHELL	L	535.00	9.24	4,945.49	15,443,840.52	0.03%	86.54%	B
420	UNIFORME DE TELA DRILL-M-MUNDO 770 100% ALGODON COLOR 889 T - M	UN	89.00	54.82	4,879.00	15,448,719.51	0.03%	86.57%	B
421	MALLA P/ TAMICE MALLA ACERADA DE COCADA 6.3MM X 2000MM X 2400MM	UN	5.00	970.32	4,851.60	15,453,571.12	0.03%	86.59%	B
422	MALLA ALAMBRADO MALLA ACERADA 1" X 1.50 MT X 1.80 MT	UN	8.00	606.03	4,848.21	15,458,419.33	0.03%	86.62%	B
423	LUMINARIA FLUORESCENTE EQUIPO FLUORESCENTE RECTO COMPLETO 2X36W, TAPA ACRILICA IP65 COMP C/TUBOS L	UN	88.00	54.83	4,825.39	15,463,244.72	0.03%	86.65%	B
424	VALVULA ESFERA V11-32GE VALV. ESFERICA BCE P/TOTAL PN 25 GENEBRE 2"	UN	51.00	94.49	4,818.79	15,468,063.51	0.03%	86.67%	B
425	7853763120 DRIFTER ROD R32 H28 R28 L=3090MM BRAZO DIRECCION	UN	7.00	687.41	4,811.85	15,472,875.36	0.03%	86.70%	B
426	CUERDA SEMIESTATICA MARCA PETZL DE 12.5MM	M	400.00	12.03	4,810.96	15,477,686.32	0.03%	86.73%	B
427	30361967 MANGO 30361967 MANGOTE FINAL DN125 X 4MTS SIMILAR SCHWING	UN	2.00	2,403.44	4,806.89	15,482,493.20	0.03%	86.76%	B
428	DERIVACION ACERO PATINABLE CANTONERA DE 5/16" X 2.00 METROS	UN	50.00	95.19	4,759.37	15,487,252.57	0.03%	86.78%	B
429	10074768 PROTECTOR 10074768 PLACAS OCULOS DN-230 SIMILAR SCHWING	UN	2.00	2,378.75	4,757.50	15,492,010.08	0.03%	86.81%	B
430	TUBO S PIEZA DE CONEXION TUBO S NORMET	UN	1.00	4,741.83	4,741.83	15,496,751.91	0.03%	86.84%	B
431	MALLA CERRAMIENTO PLASTICA NARANJA 60GR DE 1MX45M (BARRICADA)	UN	188.00	25.14	4,726.32	15,501,478.23	0.03%	86.86%	B
432	CONECTOR ACERO INOX CONECTOR MACHO C/ REDUCCION 1/4" A 3/8" ACERO INOX.	UN	150.00	31.36	4,704.00	15,506,182.23	0.03%	86.89%	B
433	DETONADOR EXSANEL Nº 10 X 4.80M	UN	989.00	4.74	4,692.11	15,510,874.34	0.03%	86.91%	B

434	CAP PVC RPVCN-48SP RES. PROT. PVC NEGRO 3"	UN	40.00	116.72	4,668.72	15,515,543.06	0.03%	86.94%	B
435	ZAPATO SEGURIDAD BOTIN DE CUERO CON PUNTA DE ACERO MARCA BEATLE PU-S43 TALLA - 40	PAR	75.00	62.00	4,650.00	15,520,193.06	0.03%	86.97%	B
436	20569141UN PEDAL	UN	1.00	4,645.80	4,645.80	15,524,838.86	0.03%	86.99%	B
437	ZAPATO SEGURIDAD BOTIN DE CUERO CON PUNTA DE ACERO TALLA-38	PAR	93.00	49.50	4,603.51	15,529,442.37	0.03%	87.02%	B
438	NEUMATICO GOODYEAR 1200R20 TR78A CAMARA	UN	41.00	111.77	4,582.63	15,534,025.00	0.03%	87.04%	B
439	10161634 ACOPLA	UN	6.00	758.99	4,553.95	15,538,578.95	0.03%	87.07%	B
440	1623178680 VALVULA DE ADMISION VALVULA	UN	1.00	4,553.59	4,553.59	15,543,132.53	0.03%	87.10%	B
441	24799 RING ANILLO 24799 RING (ANILLO INTERNODE RODAJE) SKF	UN	2.00	2,259.99	4,519.97	15,547,652.51	0.03%	87.12%	B
442	MANGUERA SUCCION HSWPVC-48KA-AZ MANG. PVC P/SUCC. DE AGUA 3	UN	62.50	72.25	4,515.88	15,552,168.38	0.03%	87.15%	B
443	BOMBILLA HALOGENA FARO LATERAL REDONDO 9 LEDS ROJO 12/24V	UN	92.00	48.98	4,506.10	15,556,674.48	0.03%	87.17%	B
444	CODO HIERRO 400464 TROMPA	UN	10.00	450.00	4,500.00	15,561,174.48	0.03%	87.20%	B
445	CINTA ELEVACION FAJA TRANSPORTADORA 3 LONAS X 30" ANCHO	M	35.00	128.57	4,499.80	15,565,674.28	0.03%	87.22%	B
446	6402710000 RODILLO DESVIADOR DIAMETRO 168X1040MM POLEA	UN	2.00	2,247.75	4,495.50	15,570,169.78	0.03%	87.25%	B
447	NEUMATICO LLANTA REENCAUCHADA FRIO IZH-235 275/80R 22.5	UN	12.00	372.26	4,467.12	15,574,636.90	0.03%	87.27%	B
448	2009295 SUMINISTRO DE VOLTAJE BATERIA DE 12V SIMILAR SCANIA	UN	7.00	634.69	4,442.86	15,579,079.75	0.02%	87.30%	B
449	UNIFORME GUANTES DE NEOPRENO DE 14"	PAR	298.00	14.91	4,441.99	15,583,521.74	0.02%	87.32%	B
450	ELECTRODO SOLDADURA CITOFONTE DE 1/8 3.25MMKg	KG	20.00	221.51	4,430.20	15,587,951.94	0.02%	87.35%	B
451	LLAVE CONMUTADORA MARCA ABB 1600 AMPERIOS	UN	1.00	4,421.10	4,421.10	15,592,373.04	0.02%	87.37%	B
452	MANGA SEGURIDAD DE CUERO DE CROMO PARA TRABAJOS EN CALIENTE	PAR	387.00	11.42	4,419.54	15,596,792.58	0.02%	87.40%	B
453	LUBRICADOR ACEITE LUBRICANTE RIMULA R2 50 SHELL	L	544.00	7.97	4,334.43	15,601,127.01	0.02%	87.42%	B
454	220-9133 TIP PENE PLU DIENTE	UN	6.00	721.96	4,331.74	15,605,458.75	0.02%	87.44%	B
455	8440360351 MODULO ELECTRICAL MODULE (991644) SIMILAR ATLAS COPCO	UN	1.00	4,331.27	4,331.27	15,609,790.01	0.02%	87.47%	B
456	ELECTRODO CARBON CORTAR 1/4" X 12" ARCAIR	UN	99.00	43.50	4,306.50	15,614,096.51	0.02%	87.49%	B
457	ALAMBRE LISO GALVANIZADO N°10 (3.40MM)	KG	670.00	6.39	4,282.57	15,618,379.09	0.02%	87.52%	B
458	CARGADOR BATERIA MARCA HILTI - MODELO C4/36 LI-ION 230V - CODIGO 272936	UN	15.00	283.17	4,247.62	15,622,626.70	0.02%	87.54%	B
459	ACETILENO A GRANEL	KG	137.00	31.00	4,247.00	15,626,873.70	0.02%	87.56%	B



460	MA601220 TERMINAL DIRECCION BRAZO DIRECCION	UN	2.00	2,121.13	4,242.25	15,631,115.96	0.02%	87.59%	B
461	MA601221 TERMINAL DIRECCION BRAZO DIRECCION	UN	2.00	2,120.24	4,240.49	15,635,356.44	0.02%	87.61%	B
462	ALAMBRE LISO DULCE ALAMBRE NEGRO RECOCIDO #.16	LB	2,000.00	2.12	4,239.60	15,639,596.04	0.02%	87.64%	B
463	GUANTE P/ JINETE GUANTE NITRILO CAPA AZUL PUÑO ELASTICO SHOWA 377.	PAR	210.00	20.16	4,233.98	15,643,830.02	0.02%	87.66%	B
464	B80304140BUN KIT	UN	2.00	2,116.89	4,233.79	15,648,063.81	0.02%	87.68%	B
465	NEUMATICO REENCAUCHADA FRIO IZH-235 12.00 - 20	UN	11.00	383.57	4,219.27	15,652,283.08	0.02%	87.71%	B
466	UNIFORME COLOR VERDE LIMON C/CINTA REFLECTIVA CAMISA + PANTALON T- S	UN	89.00	47.31	4,210.95	15,656,494.02	0.02%	87.73%	B
467	55018349UN AUTOMATICO	UN	1.00	4,195.82	4,195.82	15,660,689.84	0.02%	87.75%	B
468	VALVULA ALIVIO VALVULA REDUCTORA PSI 1"	UN	2.00	2,089.65	4,179.30	15,664,869.14	0.02%	87.78%	B
469	DERIVACION ACERO PATINABLE PLANCHA DE ACERO T-1 5/8"X1200MMX2400MM	UN	2.00	2,086.66	4,173.32	15,669,042.46	0.02%	87.80%	B
470	UNIFORME /MAMELUCO DESCARTABLE DT-115 TALLA "L"	UN	450.00	9.25	4,162.50	15,673,204.96	0.02%	87.82%	B
471	NEUMATICO LLANTA REENCAUCHADA OTR 18R 19.5 BARRA L3	UN	3.00	1,387.10	4,161.30	15,677,366.26	0.02%	87.85%	B
472	ARBOL GIRATORIO 10064073 ACCESORIO ESPIRALADOR	UN	1.00	4,158.63	4,158.63	15,681,524.90	0.02%	87.87%	B
473	TUERCA DEL BUJE 3115122000 TUERCA	UN	10.00	413.43	4,134.33	15,685,659.23	0.02%	87.89%	B
474	ELECTRODO SOLDADURA TENACITO 80 5/32" 4MMKg	KG	320.00	12.88	4,121.60	15,689,780.83	0.02%	87.92%	B
475	UNIFORME DE TELA DRILL-M-MUNDO 770 100% ALGODON COLOR 889 T - L	UN	75.00	54.89	4,117.10	15,693,897.93	0.02%	87.94%	B
476	MR398288UN FILTRO	UN	24.00	171.26	4,110.22	15,698,008.15	0.02%	87.96%	B
477	ACEITE LUBRICANTE TRANSMISION SAE 80W140 TANQUE 55 SHELL SPIRAX A	L	540.00	7.60	4,105.40	15,702,113.55	0.02%	87.99%	B
478	1448933 ENFRIADOR ACEITE MOTOR S-4 SIMILAR SCANIA	UN	1.00	4,062.83	4,062.83	15,706,176.39	0.02%	88.01%	B
479	W6738 EJE	UN	2.00	2,013.65	4,027.30	15,710,203.69	0.02%	88.03%	B
480	CABLE TOMA TIERRA CABLE VULCANIZADO NPT 4X35 MM2, 1000 VCA SERVICIO PESADO	M	100.00	39.98	3,998.46	15,714,202.15	0.02%	88.05%	B
481	EMPALME TERMOCONTRATIL TUBULAR PARA CABLE 50MM (KIT)	UN	7.00	571.06	3,997.39	15,718,199.54	0.02%	88.08%	B
482	BLOQUE IMPRESO FORMATO DE DOCMAT A4 AUTOCOPIATIVO A COLOR 2 HOJAS ( ORIGINAL + 1COPIA )	CT	5,044.95	0.79	3,996.10	15,722,195.65	0.02%	88.10%	B
483	DETONADOR EXSANEL 3MT -N°05 125 MS	UN	1,010.00	3.95	3,994.25	15,726,189.89	0.02%	88.12%	B
484	OMBRERA SEGURIDAD DE CUERO	PAR	205.00	19.46	3,989.34	15,730,179.23	0.02%	88.14%	B
485	ELECTRODO SOLDADURA INOX EXSA DE 1/8 3.25MMUN	KG	65.00	61.08	3,970.46	15,734,149.69	0.02%	88.17%	B
486	FILTRO HIDRAULICO DE RESPIRO 62415 FILTRO HIDRAULICO DE RESPIRO 62415 MANITOU GROUP	UN	17.00	233.51	3,969.73	15,738,119.43	0.02%	88.19%	B
487	UNIFORME COLOR VERDE LIMON C/CINTAS REFLECTIVAS	UN	83.00	47.74	3,962.35	15,742,081.78	0.02%	88.21%	B

CAMISA + PANTALON T- M

488	PARCHE VIPAL N° 10	UN	42.00	94.15	3,954.38	15,746,036.15	0.02%	88.23%	B
489	DETONADOR EXSANEL 3MT -N°07 175 MS	UN	994.00	3.95	3,930.97	15,749,967.13	0.02%	88.25%	B
490	20984016 FILTRO HIDRAULICO 1260896 MANN	UN	2.00	1,964.51	3,929.01	15,753,896.14	0.02%	88.28%	B
491	UNIFORME COLOR VERDE LIMON C/CINTA REFLECTIVA CAMISA + PANTALON T- XL	UN	71.00	55.00	3,905.00	15,757,801.14	0.02%	88.30%	B
492	AIRE PRIMARIO P778336 FILTRO SCANIA DONALDSON	UN	36.00	108.25	3,897.11	15,761,698.24	0.02%	88.32%	B
493	120003021UN COJINETE	UN	3.00	1,296.82	3,890.46	15,765,588.71	0.02%	88.34%	B
494	RETARDO DETONACION RETARDO FANEL - MS CONECTOR N° 100 MS	UN	446.00	8.66	3,864.28	15,769,452.98	0.02%	88.36%	B
495	PINZA PORTAELECTRODO TENAZAS PORTA ELECTRODOS DE 500 AMPERIOSUN	PC	38.00	101.67	3,863.29	15,773,316.28	0.02%	88.39%	B
496	ZAPATO SEGURIDAD BOTIN DE CUERO CON PUNTA DE ACERO TALLA-35	PAR	84.00	45.97	3,861.88	15,777,178.16	0.02%	88.41%	B
497	32003029UN CARRIER	UN	1.00	3,852.85	3,852.85	15,781,031.01	0.02%	88.43%	B
498	LENTE PROTECCION OSCUROS SKY BLUE	UN	2,187.00	1.76	3,844.96	15,784,875.97	0.02%	88.45%	B
499	80401950001UN TORNILLO	UN	8.00	478.94	3,831.55	15,788,707.52	0.02%	88.47%	B
500	1028840948 SELENOIDE DE PARADA CONTROLADOR	UN	1.00	3,829.18	3,829.18	15,792,536.70	0.02%	88.49%	B
501	55014829 SELENOIDE BOMBA DE INYECCION SENSOR	UN	3.00	1,267.65	3,802.95	15,796,339.65	0.02%	88.51%	B
502	7314300 KIT BASICO DE REPARACION P/BOMBA SUMERGIBLE DS/DP 2720.280 SIMILAR FLYGT	UN	2.00	1,895.84	3,791.68	15,800,131.33	0.02%	88.54%	B
503	6019009 KIT BASICO DE REPARACION KIT MODELO BOMBA 2290 HT SIMILAR FLYGT	UN	1.00	3,782.22	3,782.22	15,803,913.55	0.02%	88.56%	B
504	W5533 VALVULA DE LIMPIEZA VALVULA	UN	5.00	752.86	3,764.30	15,807,677.85	0.02%	88.58%	B
505	3365706 ELEMENTO BOMBA DIFUSOR SUPERIOR PARA BOMBA FLYGT MODELO 2201 VERSION HT SIMILAR FLYGT	UN	1.00	3,760.68	3,760.68	15,811,438.53	0.02%	88.60%	B
506	SISTEMA PROTECCION PROGRESS L44 MARCA PETZL	UN	40.00	93.67	3,746.72	15,815,185.25	0.02%	88.62%	B
507	CINTA ANTIDESLIZANTE CINTA DE ANCLAJE ANNEU MARCA PETZL DE 80 CM	UN	139.00	26.89	3,737.68	15,818,922.93	0.02%	88.64%	B
508	8440360272 PIEZA DE CONEXION KONA R.A. 3706598001 SIMILAR ATLAS COPCO	UN	2.00	1,860.62	3,721.25	15,822,644.18	0.02%	88.66%	B
509	ZAPATO SEGURIDAD BOTIN DE CUERO DE PUNTA DE ACERO MARCA BEATLE PU-S43 TALLA - 38	PAR	60.00	62.00	3,720.00	15,826,364.18	0.02%	88.68%	B
510	CHALECO SENALIZACION DRILL T/ REPORTERO COLOR ANARANJADO S/ MALLA ANARANJADO TALLA - L	UN	119.00	31.22	3,715.33	15,830,079.51	0.02%	88.70%	B
511	DETONADOR EXSANEL N° 8 X 4.80M	UN	360.00	10.29	3,703.97	15,833,783.48	0.02%	88.72%	B
512	120014004UN COJINETE	UN	2.00	1,851.55	3,703.11	15,837,486.59	0.02%	88.74%	B

513	30301745 BOMBA	UN	1.00	3,702.92	3,702.92	15,841,189.51	0.02%	88.77%	B
514	80317621000UN CANALETA	UN	1.00	3,701.36	3,701.36	15,844,890.87	0.02%	88.79%	B
515	CN1C157563AA PLATO DE EMBRAGUE DESVIADOR PLACA PLATO DE EMBRAGUE CARRYING 4.0T SIMILAR CUMMINS	UN	9.00	409.48	3,685.33	15,848,576.19	0.02%	88.81%	B
516	DETONADOR EXSANEL 4.2MT -N°92 2400 MS	UN	850.00	4.32	3,675.66	15,852,251.85	0.02%	88.83%	B
517	DISCO FIBRA DISCO CEPILLO METALICO 7" MARCA FAESINUN	UN	145.00	25.32	3,671.65	15,855,923.50	0.02%	88.85%	B
518	DETONADOR EXSANEL 3MT -N°03 75 MS	UN	923.00	3.95	3,650.10	15,859,573.59	0.02%	88.87%	B
519	MA705991 SENSOR MA705991 SOLENOIDE MANITOU GROUP	UN	3.00	1,207.84	3,623.51	15,863,197.10	0.02%	88.89%	B
520	100011239 MANGUERA CAUCHO MANGUERA PARA BOMBA ADITIVO NORMET	UN	3.00	1,206.26	3,618.77	15,866,815.87	0.02%	88.91%	B
521	CONECTOR LATON CONEXION K-10 DE 6" PUNTA LISA ALVENIUS	UN	76.00	47.40	3,602.32	15,870,418.19	0.02%	88.93%	B
522	GPM-7 R-134A LUBRICANTE PAG - ISO 100 CON ICE 32	UN	14.00	256.90	3,596.66	15,874,014.85	0.02%	88.95%	B
523	91711020600 BOMBA DE AGUA ALPHA POMPE CRS17 A-T BOMBA	UN	1.00	3,589.30	3,589.30	15,877,604.15	0.02%	88.97%	B
524	2119218 KIT REPARO MOTOR ARRANQUE SIMILAR SCANIA	UN	3.00	1,195.55	3,586.66	15,881,190.81	0.02%	88.99%	B
525	SOPLATE MEZCLADOR MODELO 315FC MARCA VICTORUN	UN	10.00	358.59	3,585.85	15,884,776.66	0.02%	89.01%	B
526	54717152 FILTRO DE AIRE II INGERSOLL RAND	UN	16.00	222.52	3,560.38	15,888,337.05	0.02%	89.03%	B
527	265395 CIRCUITO IMPRESA (TARJETA) ACTUADOR ELECTRICO CIRCUITO IMPRESA (TARJETA) MANITOU GROUP	UN	1.00	3,552.60	3,552.60	15,891,889.65	0.02%	89.05%	B
528	3880A036 PIEZA DE CONEXION CUBO DE RUEDA DELANTERO SIMILAR MITSUBISHI	UN	4.00	887.06	3,548.23	15,895,437.88	0.02%	89.07%	B
529	MANGUERA USO GENERAL 500578 MANGUERA DE 5/8" X 25MT PARA ADITIVO MARCA TERRAFORTE	UN	14.00	252.79	3,539.10	15,898,976.98	0.02%	89.09%	B
530	55021385 COGGED BELT L=3.5 MT CORREA	UN	8.00	441.46	3,531.64	15,902,508.62	0.02%	89.11%	B
531	5073702 FONDO ACOPLAMIENTO MODELO BOMBA 2290 HT SIMILAR FLYGT	UN	1.00	3,523.77	3,523.77	15,906,032.39	0.02%	89.13%	B
532	54717145 FILTRO DE AIRE I INGERSOLL RAND	UN	12.00	292.47	3,509.68	15,909,542.08	0.02%	89.15%	B
533	SHANK ADAPTER 1534840	UN	4.00	875.07	3,500.30	15,913,042.37	0.02%	89.17%	B
534	FILTRO HIDRAULICO DE RETORNO 236095 FILTRO HIDRAULICO DE RETORNO 236095 MANITOU GROUP	UN	9.00	388.83	3,499.51	15,916,541.88	0.02%	89.19%	B
535	CORDEL DETONANTE MECHA DE SEGURIDAD.	M	6,289.65	0.55	3,475.03	15,920,016.91	0.02%	89.21%	B
536	MANGUERA HIDRAULICA R13-06AV-RY MANG. HIDR. SAE 100R13 DE 3/8"	M	89.24	38.91	3,471.97	15,923,488.88	0.02%	89.23%	B
537	POLEA DE 7" PARA CABLE DE ACERO DE 1 1/2" DE DIAMETRO	UN	2.00	1,734.67	3,469.34	15,926,958.22	0.02%	89.25%	B
538	4J1704 FILTRO HIDRAULICO CAT FILTRO	UN	12.00	287.84	3,454.05	15,930,412.27	0.02%	89.27%	B
539	GAS CARBONICO GAS REFRIGERANTE R134A X 13.600 KG.	UN	15.00	228.10	3,421.44	15,933,833.71	0.02%	89.28%	B
540	LENTE PROTECCION SOBRE MONTURA SAFETY SPECTACLES	UN	229.00	14.90	3,412.10	15,937,245.81	0.02%	89.30%	B

MODELO SG1009PS-XL-CCF COLOR VERDE

541	89340458000UN TORNILLO	UN	1.00	3,386.32	3,386.32	15,940,632.12	0.02%	89.32%	B
542	PISTON 7831523030UN PISTON	UN	3.00	1,127.19	3,381.56	15,944,013.68	0.02%	89.34%	B
543	REFLECTOR DE HALOGENURO METALICO MCA PHILIPS DE 400 WATTS	UN	15.00	225.40	3,380.95	15,947,394.63	0.02%	89.36%	B
544	DISOLVENTE DILUYENTE PARA PINTURA EPOXICO P-46	GAL	93.00	36.30	3,375.75	15,950,770.38	0.02%	89.38%	B
545	3800405 BASE COMPRESOR FONDO DE SECCION SIMILAR FLYGT	UN	1.00	3,363.20	3,363.20	15,954,133.58	0.02%	89.40%	B
546	ARO SALVAVIDAS COLOR NARANJA	UN	15.00	221.46	3,321.91	15,957,455.49	0.02%	89.42%	B
547	502500500UN COJINETE	UN	2.00	1,657.14	3,314.29	15,960,769.78	0.02%	89.44%	B
548	269446007UN CONTROLADOR	UN	2.00	1,651.01	3,302.01	15,964,071.79	0.02%	89.45%	B
549	06939100 PROTECTOR CAMISA DE ENFRIAMIENTO SIMILAR FLYGT	UN	1.00	3,290.15	3,290.15	15,967,361.94	0.02%	89.47%	B
550	PISTON COMPLETO 3122034880 PISTON	UN	16.00	205.44	3,287.05	15,970,648.99	0.02%	89.49%	B
551	ENCHUFE INDUSTRIAL POWER CONECTOR PMB9345-11SP DE 160 AMPERIOS	UN	3.00	1,095.12	3,285.35	15,973,934.34	0.02%	89.51%	B
552	FILTRO P/ RESPIRADOR 3M 7093C PARA SOLDADURA	UN	110.00	29.78	3,276.11	15,977,210.45	0.02%	89.53%	B
553	ZAPATO SEGURIDAD BOTIN DE CUERO CON PUNTA DE ACERO MARCA BEATLE PU-S43 TALLA - 44	PAR	49.00	66.82	3,274.13	15,980,484.58	0.02%	89.55%	B
554	EA1761UN FILTRO HIDRAULICOUN PERKINS	UN	13.00	251.08	3,264.07	15,983,748.65	0.02%	89.56%	B
555	CORDON FLEXIBLE COBRE CABLE DESNUDO DE CU 50MM	M	277.00	11.75	3,256.08	15,987,004.73	0.02%	89.58%	B
556	LENTE PROTECCION LENTES IN-OUT DE JACKSON SAFETY	UN	332.00	9.80	3,253.60	15,990,258.33	0.02%	89.60%	B
557	DISCO CORTE DISCO DE CORTE DE 1/8" X 7" MARCA TYROLIT	UN	691.00	4.70	3,248.05	15,993,506.38	0.02%	89.62%	B
558	UNIFORME COLOR MARRON C/CINTA REFLECTIVA CAMISA + PANTALON T- S	UN	59.00	54.70	3,227.28	15,996,733.66	0.02%	89.64%	B
559	53367659010 EJE	UN	1.00	3,223.32	3,223.32	15,999,956.98	0.02%	89.66%	B
560	RIFLE NUT 3121016000 TUERCA	UN	10.00	322.19	3,221.88	16,003,178.86	0.02%	89.67%	B
561	UNIFORME ESCARPINES DE CUERO CROMO PARA TRABAJOS EN CALIENTE	PAR	353.00	9.12	3,220.84	16,006,399.70	0.02%	89.69%	B
562	3121036000 PERNO TIRANTE PARA PERFORADORA TORNILLO	UN	9.00	357.66	3,218.96	16,009,618.66	0.02%	89.71%	B
563	MALLA ALAMBRADO MALLA ACERADA DE COCADA 5MM X 1.45MT X 2.10MT	UN	6.00	535.77	3,214.60	16,012,833.26	0.02%	89.73%	B
564	ACEITE LUBRICANTE TRANSMISION ISO 12185 TANQUE 55 GALONES SHELL SPIRAX S4 TXM	L	389.00	8.25	3,209.52	16,016,042.78	0.02%	89.75%	B
565	EXPANSOR PLASTIFICANTE CAJA 7 UNIDADES X 850g SIKA INTRAPLAST PE	UN	80.00	40.00	3,200.00	16,019,242.78	0.02%	89.76%	B
566	ACEITE LUBRICANTE MOTOR ASTM D445 CILINDRO 55 GALONES SHELL RIMULA R5 E	UN	2.00	1,589.16	3,178.32	16,022,421.10	0.02%	89.78%	B

567	REFLECTOR CIRCULINA ESTROBOSCOPICA 12-48 VDC MARCA ECCO 6550 COLOR AZUL	UN	13.00	244.18	3,174.32	16,025,595.42	0.02%	89.80%	B
568	10075665 PIEZA DE CONEXION 10075665 TUBO DN125 / 133 X 1230 S/C 120 BAR SIMILAR SCHWING	UN	3.00	1,057.63	3,172.89	16,028,768.32	0.02%	89.82%	B
569	UNION POLIETILENO UNION TIPO VITAU LIC P/HDPE ESTILO 995 DE 200MM ( 8" )	UN	20.00	158.63	3,172.52	16,031,940.84	0.02%	89.83%	B
570	340710005 SERVO REGULADOR HIDRAULICO SERVO DE DIRECCION SIMILAR CUMMINS	UN	2.00	1,583.85	3,167.71	16,035,108.55	0.02%	89.85%	B
571	ACEITE LUBRICANTE AUTOMOTIVO SAE 5W40 A GRANEL SHELL HELIX ULTRA	L	68.00	46.58	3,167.68	16,038,276.23	0.02%	89.87%	B
572	NEUMATICO GOODYEAR 11R22.5 G686 16PR 150K H TL	UN	2.00	1,583.36	3,166.73	16,041,442.96	0.02%	89.89%	B
573	LUMINARIA EMERGENCIA CIRCULINA ESTROBOSCOPICA 220VOL COLOR AMBAR MARCA DELTA MOD. RB3X230/10	UN	8.00	395.70	3,165.64	16,044,608.60	0.02%	89.91%	B
574	ALINEADOR MONOBLOC 830249 DIFFUSER POLYURETHANE ND J84(03107FIG61)	UN	1.00	3,145.26	3,145.26	16,047,753.86	0.02%	89.92%	B
575	ALAMBRE LISO DULCE ALAMBRE NEGRO RECOCIDO N°16	KG	1,400.00	2.24	3,142.86	16,050,896.72	0.02%	89.94%	B
576	3716655600 BASE METALICA PARA SELLOUN ACOPLA	UN	3.00	1,046.40	3,139.21	16,054,035.92	0.02%	89.96%	B
577	500585 PUNTERA TERRAFORTE ACOPLAMIENTO 500585 TERRAFORTE	UN	16.00	196.00	3,136.00	16,057,171.92	0.02%	89.98%	B
578	8440360325 BUJE	UN	1.00	3,133.02	3,133.02	16,060,304.94	0.02%	89.99%	B
579	ARANDELA CUADRADA ARANDELA CUADRADA 0.15 X 0.15 PARA PERNOS DE ANCLAJE	UN	250.00	12.53	3,132.00	16,063,436.94	0.02%	90.01%	B
580	ADHESIVO SELLADOR LOCTITE METAL MAGIC STEEL (113.4 GR ) ART.98853	UN	55.00	56.82	3,124.87	16,066,561.81	0.02%	90.03%	B
581	3115248680 SILENCER COMPLETE ACOPLA	UN	2.00	1,553.18	3,106.35	16,069,668.16	0.02%	90.05%	B
582	ZAPATO SEGURIDAD BOTIN DE CUERO CON PUNTA DE ACERO MARCA BEATLE PU-S43 TALLA - 41	PAR	50.00	62.00	3,100.00	16,072,768.16	0.02%	90.06%	B
583	ZAPATO SEGURIDAD BOTIN DE CUERO CON PUNTA DE ACERO MARCA BEATLE PU-S43 TALLA - 42	PAR	50.00	62.00	3,100.00	16,075,868.16	0.02%	90.08%	B
584	55028836 VALVULA MAGNETICA VALVULA	UN	2.00	1,547.78	3,095.57	16,078,963.73	0.02%	90.10%	B
585	55038504 WIRE ROPE (AVANCE) CABLE	UN	2.00	1,547.15	3,094.30	16,082,058.03	0.02%	90.12%	B
586	ACEITE LUBRICANTE HIDRAULICO ASTM D445 BIDON 209I SHELL TELLUS S22	L	418.00	7.39	3,089.19	16,085,147.22	0.02%	90.13%	B
587	BOQUILLA CORTE BOQUILLA DE OXICORTE N°01 MARCA VICTORUN	UN	105.00	29.35	3,081.48	16,088,228.69	0.02%	90.15%	B
588	3206500 FONDO ACOPLAMIENTO MODELO BOMBA 2201 LT SIMILAR FLYGT	UN	1.00	3,077.46	3,077.46	16,091,306.16	0.02%	90.17%	B
589	14679UN BOBINA	UN	8.00	383.09	3,064.68	16,094,370.84	0.02%	90.18%	B
590	ACCIONADOR ELECTRICO 010410 ELECTRO VALVULA	UN	4.00	765.46	3,061.84	16,097,432.68	0.02%	90.20%	B

JMFHXG1/4X12VX5/2 VIAS

591	POLEA BRAZO IZQUIERDO PARA PLANTA DE SUELOS (INCLUYE PALETA TORNILLO Y BRAZO)	UN	10.00	306.00	3,060.00	16,100,492.68	0.02%	90.22%	B
592	PWH6452 CIGUENAL	UN	2.00	1,526.11	3,052.21	16,103,544.89	0.02%	90.24%	B
593	DL24X6 CAPUCHON DIAFRAGMA EN LONA (COPERVAL) DL24X6 SIMILAR SCHWING	UN	24.00	127.12	3,050.77	16,106,595.66	0.02%	90.25%	B
594	032008A01UN COBERTOR	UN	1.00	3,046.45	3,046.45	16,109,642.12	0.02%	90.27%	B
595	ACOPLE RAPIDO P/ MANGUERA 70C-96DRILL ACOPLE ALUMINIO C - 6"	UN	13.00	234.27	3,045.51	16,112,687.62	0.02%	90.29%	B
596	UNIFORME COLOR VERDE LIMON C/CINTAS REFLECTIVAS CAMISA + PANTALON T- L	UN	64.00	47.46	3,037.38	16,115,725.01	0.02%	90.30%	B
597	5095500 TAPA DIFUSOR SIMILAR FLYGT	UN	3.00	1,007.09	3,021.27	16,118,746.28	0.02%	90.32%	B
598	5116200 KIT BASICO DE REPARACION SIMILAR FLYGT	UN	3.00	1,005.39	3,016.16	16,121,762.44	0.02%	90.34%	B
599	ACEITE LUBRICANTE INDUSTRIAL ISO 3448 TANQUE 55 GALONES SHELL OMOLA S2 G 220	L	418.00	7.21	3,015.74	16,124,778.18	0.02%	90.35%	B
600	SISTEMA PROTECCION CANILLERAS CON PROTECTOR METALICO	PAR	50.00	60.00	3,000.00	16,127,778.18	0.02%	90.37%	B
601	032006D01UN CRUCETA	UN	2.00	1,499.37	2,998.73	16,130,776.91	0.02%	90.39%	B
602	55028836 MAGNETIC VALVE VALVULA	UN	2.00	1,496.55	2,993.09	16,133,770.01	0.02%	90.41%	B
603	BOQUILLA CORTE BOQUILLA DE OXICORTE N°03 MARCA VICTORUN	UN	100.00	29.70	2,970.04	16,136,740.05	0.02%	90.42%	B
604	MALETA HERRAMIENTA MALETA TE 30-A HILTI COD. 2031511	UN	10.00	296.93	2,969.31	16,139,709.35	0.02%	90.44%	B
605	VALVULA CONTROL CHECK VAL DE 4"	UN	6.00	494.58	2,967.50	16,142,676.86	0.02%	90.45%	B
606	3121033700 CILINDER CONJUNTO HIDRAULICO	UN	3.00	987.15	2,961.44	16,145,638.30	0.02%	90.47%	B
607	33001698 SLIDE PIECE ASIENTO	UN	17.00	173.98	2,957.70	16,148,596.00	0.02%	90.49%	B
608	SISTEMA PROTECCION GUANTES DE JEBE CAÑA LARGA N° 09	PAR	685.00	4.31	2,951.53	16,151,547.53	0.02%	90.50%	B
609	54717145UN FILTRO AIRE PRIMARIO SIMILAR CUMMINS	UN	9.00	327.59	2,948.30	16,154,495.83	0.02%	90.52%	B
610	PISTON 3121015900 PISTON	UN	4.00	736.46	2,945.85	16,157,441.68	0.02%	90.54%	B
611	DISTRIBUIDOR NEUMATICO 7065558050 CONO DISTRIBUIDOR	UN	2.00	1,472.06	2,944.11	16,160,385.79	0.02%	90.55%	B
612	10043828 EMBOLO DE EMPUJE IMPULSOR	UN	4.00	734.60	2,938.40	16,163,324.19	0.02%	90.57%	B
613	502156400UN COJINETE	UN	4.00	730.50	2,922.01	16,166,246.20	0.02%	90.59%	B
614	DERIVACION ACERO CARBONO CABLE DE ACERO DE 1/4" 6 X 19 CON ALMA DE ACERO GALVANIZADO	M	1,000.00	2.92	2,918.00	16,169,164.20	0.02%	90.60%	B
615	RESPIRADOR FACIAL EN SILICONA MODELO 7700 MARCA NORTH	UN	60.00	48.37	2,902.48	16,172,066.68	0.02%	90.62%	B
616	W5254 CADENA	UN	2.00	1,450.19	2,900.38	16,174,967.06	0.02%	90.64%	B
617	FILTRO DE CABINA 282619 FILTRO DE CABINA 282619 MANITOU	UN	14.00	206.42	2,889.85	16,177,856.91	0.02%	90.65%	B

GROUP

618	5094100 ANILLO DE DESGASTE , P/ELECTROBOMBA GRINDEX 8102 SIMILAR FLYGT	UN	4.00	718.19	2,872.76	16,180,729.66	0.02%	90.67%	B
619	3523100A VALVULA ADMISION VALVULA DE FRENO P/ ULU ASM 3523100A SIMILAR MITSUBISHI	UN	5.00	571.76	2,858.82	16,183,588.48	0.02%	90.68%	B
620	MALLA CERRAMIENTO 9043 STRAINNER	UN	3.00	951.81	2,855.42	16,186,443.90	0.02%	90.70%	B
621	GSZ-37-45-4 SUCTION COVER ELEMENTO BOMBA SUCTION COVER MARCA TSURUMI SIMILAR FLYGT	UN	1.00	2,851.55	2,851.55	16,189,295.46	0.02%	90.72%	B
622	APARATO TRANSPORTADOR PIÑON DE CADENA EN ACERO BONIFICADO VCL CON ESTRIADO INTERIOR	UN	2.00	1,424.37	2,848.73	16,192,144.19	0.02%	90.73%	B
623	DERIVACION ACERO PATINABLE PERFIL " U " DE ALUMINIO 10CM X 7.5CM X 3CM X 3MM	UN	30.00	94.89	2,846.64	16,194,990.83	0.02%	90.75%	B
624	DERIVACION PVC TUBERIA PVC 100MM E=7.7MM	UN	30.00	94.32	2,829.63	16,197,820.46	0.02%	90.76%	B
625	PASTA LUBRICACION GRASA SKF PARA RODAMIENTO LGHP 2/1	UN	32.00	88.08	2,818.61	16,200,639.07	0.02%	90.78%	B
626	BOQUILLA CORTE BOQUILLA DE OXICORTE N°02 MARCA VICTORUN	UN	97.00	29.05	2,818.17	16,203,457.24	0.02%	90.80%	B
627	DETONADOR NO ELECTRICO (600MS) 16 X 10 M.	UN	428.00	6.58	2,816.20	16,206,273.43	0.02%	90.81%	B
628	ESTRUCTURA PRE MOLDEADA ACCESORIO P/ FORMA ANGULO DE ACERO A 36, ALAS IGUALES 3/8" X 3" X 3" X 6 METROS	UN	20.00	139.92	2,798.48	16,209,071.91	0.02%	90.83%	B
629	NEUMATICO LLANTA REENCAUCHADA IZHL 235 275/80R22.5	UN	8.00	348.97	2,791.76	16,211,863.67	0.02%	90.84%	B
630	2912100A MUELLE PAQUETE DE MUELLE POSTERIOR JMC	UN	2.00	1,384.56	2,769.12	16,214,632.79	0.02%	90.86%	B
631	TUBO POLIETILENO TUBO PVC CL-7.5 2" X 5MT SP PERFORADOS	UN	105.00	26.37	2,768.38	16,217,401.17	0.02%	90.87%	B
632	RECUBRIMIENTO INTUMESCENTE PINTURA ESMALTE BLANCO SUPER GLOSS MARCA ANYPSA	GAL	57.00	48.34	2,755.45	16,220,156.61	0.02%	90.89%	B
633	POLEA BRAZO DERECHO PARA PLANTA DE SUELOS (INCLUYE PALETA TORNILLO Y BRAZO)	UN	9.00	306.00	2,754.00	16,222,910.61	0.02%	90.90%	B
634	59941000006 RODAMIENTO	UN	2.00	1,376.56	2,753.12	16,225,663.73	0.02%	90.92%	B
635	LANCE MANGUERA 500577 MANGUERA DE LANZADO DE CONCRETO DE 2" MARCA TERRAFORTE	UN	1.00	2,749.02	2,749.02	16,228,412.75	0.02%	90.94%	B
636	CN1C157550AAGA DISCO DE EMBRAGUE CARRYING 4.0T SIMILAR MITSUBISHI	UN	7.00	392.22	2,745.56	16,231,158.31	0.02%	90.95%	B
637	P828889 FILTRO PARA AIRE PRIMARIO SELLO RADIAL DONALDSON	UN	23.00	119.09	2,739.16	16,233,897.47	0.02%	90.97%	B
638	TEXTURA ACABADO PINTURA ESMATEL SUPER GLOSS AMARILLO SHERWIN WILLIANS	GAL	41.00	66.47	2,725.09	16,236,622.56	0.02%	90.98%	B
639	CASCO MINERO CASCO JOCKEY BLANCO MARCA MSA SIN RACHET	UN	99.00	27.50	2,722.50	16,239,345.06	0.02%	91.00%	B
640	REDUCCION CONCENTRICA ACERO CARBONO ALVENIUS 4" A 6" K-10	UN	30.00	90.56	2,716.74	16,242,061.80	0.02%	91.01%	B

641	BARRA PERFORADORA 7324-9643-20 DRIFTER ROD T38/H28/R32/L=4305 PROD.	UN	2.00	1,353.96	2,707.91	16,244,769.71	0.02%	91.03%	B
642	RUEDA REENCAUCHE LLANTA 14.00 R24	UN	2.00	1,353.81	2,707.62	16,247,477.33	0.02%	91.04%	B
643	DETONADOR EXSANEL 3MT -N°01 25 MS	UN	679.00	3.98	2,699.84	16,250,177.17	0.02%	91.06%	B
644	LENTE PROTECCION SOBRELENTES GOOGLE.	UN	333.00	8.10	2,697.30	16,252,874.47	0.02%	91.07%	B
645	ALPINISMO RESCATE LINEA DE POSICIONAMIENTO REGULABLE	UN	39.00	68.93	2,688.44	16,255,562.90	0.02%	91.09%	B
646	LUMINARIA COMPLETA LAMPARA DE HALOGENURO METALICO TUBULAR DE 1000W, 220V, LUZ DIA - MARCA PHILIPS	UN	34.00	78.62	2,673.04	16,258,235.95	0.01%	91.10%	B
647	100010972 ANILLO DESGASTE NORMET	UN	2.00	1,333.92	2,667.84	16,260,903.79	0.01%	91.12%	B
648	CONJUNTO DE EMBRAGUE SIN TUBO 31.310 2T0198149 EMBRAGUE	UN	1.00	2,666.67	2,666.67	16,263,570.45	0.01%	91.13%	B
649	ALAMBRE COBRE ALAMBRE ESMALTADO # 25 CLASE H	KG	59.82	44.47	2,659.94	16,266,230.40	0.01%	91.15%	B
650	CHALECO SENALIZACION DRILL T/ REPORTERO COLOR AMARILLO TALLA - L	UN	82.00	32.33	2,651.09	16,268,881.49	0.01%	91.16%	B
651	B702S7040AUN MANGUEIRA	UN	2.00	1,322.22	2,644.44	16,271,525.93	0.01%	91.18%	B
652	10200019 CONTROLADOR	UN	1.00	2,642.37	2,642.37	16,274,168.30	0.01%	91.19%	B
653	100011587 CILINDRO HIDRAULICO CILINDRO BUZO ALPHA 10L NORMET	UN	1.00	2,640.05	2,640.05	16,276,808.35	0.01%	91.21%	B
654	PISTON DEL ESTABILIZADOR 0-20(JUMBO) 15261588UN PISTON	UN	3.00	878.74	2,636.21	16,279,444.55	0.01%	91.22%	B
655	NEUMATICO LLANTA REENCAUCHADA FRIO 188 - 265. 12.00-20	UN	6.00	439.02	2,634.12	16,282,078.67	0.01%	91.24%	B
656	GUANTE P/ JINETE GUANTE COMBINADO POLIESTER LATEX MULTIFLEX CON RECUBRIMIENTO RUGOSO EN PALMA Y PUÑO ELASTIZADO TALLE 9	PAR	748.00	3.51	2,623.46	16,284,702.13	0.01%	91.25%	B
657	TERMINAL PRESION TERMINAL DE COMPRESION DE COBRE ESTAÑADO TIPO OJAL PARA CABLE DE 400 MM2	UN	91.00	28.82	2,622.67	16,287,324.81	0.01%	91.27%	B
658	ESTRUCTURA PRE MOLDEADA PLANCHA DE ACERO ASTM A-36 5.9 X 1200MM C 2400MM	UN	8.00	326.91	2,615.31	16,289,940.12	0.01%	91.28%	B
659	CASCO MINERO CASCO DE SEGURIDAD COLOR AZUL ALA ANCHA TIPO MINERO MSA C/PORTALAMPARA	UN	96.00	27.20	2,611.20	16,292,551.32	0.01%	91.29%	B
660	UNION POLIETILENO UNION PVC 6" SAL	UN	66.00	39.43	2,602.14	16,295,153.46	0.01%	91.31%	B
661	DISTRIBUIDOR NEUMATICO CONO DISTRIBUIDOR 235 N65558054	UN	2.00	1,300.84	2,601.68	16,297,755.13	0.01%	91.32%	B
662	10027297 PIEZA DE CONEXION 10027297 TUBO DN125/133X2800 S/C-120BA SIMILAR SCHWING	UN	2.00	1,297.29	2,594.58	16,300,349.72	0.01%	91.34%	B
663	NEUMATICO REENC FRIO IZHL 220-11-22.5	UN	7.00	370.26	2,591.82	16,302,941.54	0.01%	91.35%	B
664	7853-5112-20 BARRA M/F R 32 X 5" EJE	UN	4.00	647.67	2,590.69	16,305,532.23	0.01%	91.37%	B
665	3122030600 - EJE SUJETADOR EJE	UN	5.00	516.82	2,584.11	16,308,116.34	0.01%	91.38%	B
666	CHALECO SENALIZACION DRILL T/ REPORTERO COLOR	UN	82.00	31.51	2,583.75	16,310,700.09	0.01%	91.40%	B



AMARILLO TALLA - M

667	RESPIRADOR SEMI FACIAL RESPIRADOR ADVANTAGE SILICONA 420 TWIN COD.10102183 MARCA MSA	UN	50.00	51.60	2,580.00	16,313,280.09	0.01%	91.41%	B
668	FILTRO SEPARADOR COMBUSTIBLE 55051165UN FILTRO COMBUSTIBLE	UN	8.00	321.39	2,571.15	16,315,851.24	0.01%	91.43%	B
669	MANGUERA ALTA PRECION R02-12AV-RY MANGUERA SAE100 R2AT -12	M	129.78	19.73	2,560.72	16,318,411.96	0.01%	91.44%	B
670	MANGUERA AIRE 7007106 MANGUERA DE 1" X 5MT PARA AIRE	UN	15.00	170.10	2,551.44	16,320,963.40	0.01%	91.45%	B
671	ACEITE LUBRICANTE HIDRAULICO ISO 3448 BIDON 20I SHELL TELLUS S2 M 46	L	80.00	31.87	2,549.36	16,323,512.76	0.01%	91.47%	B
672	602518 FILTRO 602518 FILTRO HIDRAULICO DE RETORNO MARCA HYAD SIMILAR ATLAS COPCO	UN	3.00	849.38	2,548.15	16,326,060.91	0.01%	91.48%	B
673	PLATO PRESOR PGR BANDA FRENO	UN	1.00	2,535.83	2,535.83	16,328,596.73	0.01%	91.50%	B
674	MANGUERA ALTA PRECION R12-16AV-RY MANGUERA SAE100 R12 -16	M	39.25	64.47	2,530.56	16,331,127.29	0.01%	91.51%	B
675	UN FILTRO DE AIRE SECUNDARIO MANN	UN	11.00	229.37	2,523.02	16,333,650.31	0.01%	91.53%	B
676	2U0598081A KIT REPARACION KIT	UN	4.00	630.00	2,520.00	16,336,170.31	0.01%	91.54%	B
677	10006587 ACOPLA 10006587 ACOPLA PARAFUSADO DN125 5.1/2" SIMILAR SCHWING	UN	12.00	209.90	2,518.82	16,338,689.14	0.01%	91.55%	B
678	488.0770-001 CENTRE DISTRIBUTOR PLATE CONTROLADOR	UN	1.00	2,518.72	2,518.72	16,341,207.86	0.01%	91.57%	B
679	81244300081 CILINDRO NEUMATICO 3 1/2" X 280 P/TOLVA BRAZO DIRECCION	UN	1.00	2,517.59	2,517.59	16,343,725.45	0.01%	91.58%	B
680	MALLA P/ TAMICE MALLA ACERADA DE COCADA 5MM X 2000MM X 2400MM	UN	3.00	837.87	2,513.62	16,346,239.06	0.01%	91.60%	B
681	BOQUILLA CORTE PICOS N° 4 PARA CAÑA OXICORTE	UN	5.00	501.07	2,505.34	16,348,744.40	0.01%	91.61%	B
682	8440301170 SEAL KIT R.A. SELLO	UN	1.00	2,501.54	2,501.54	16,351,245.94	0.01%	91.62%	B
683	200-4290 PISTON	UN	1.00	2,484.16	2,484.16	16,353,730.11	0.01%	91.64%	B
684	286-2114 TIP PENE PLU DIENTE	UN	5.00	496.19	2,480.95	16,356,211.06	0.01%	91.65%	B
685	704380008UN FILTRO ACEITE	UN	1.00	2,446.33	2,446.33	16,358,657.39	0.01%	91.67%	B
686	361-7479 ELEMENT FILTRO	UN	3.00	813.05	2,439.16	16,361,096.55	0.01%	91.68%	B
687	BORNE CONEXION REPARTIDOR MODULAR TETRAPOLAR 100 AMP MARCA LEGRAND REF:048 84	UN	47.00	51.76	2,432.74	16,363,529.29	0.01%	91.69%	B
688	20984016 ELEMENTO DE FILTRO	UN	1.00	2,430.20	2,430.20	16,365,959.49	0.01%	91.71%	B
689	LLAVE DE GOLPE TORQUIMETRO DE GOLPE PREAJUSTADO 1/4" 1-5 LBS/PIE MOD 6000 - URREA	UN	5.00	485.00	2,425.00	16,368,384.49	0.01%	91.72%	B
690	POLIETILENO GEOMEMBRANA HDPE LISA DE 2MM ESPESOR	M2	169.60	14.26	2,419.33	16,370,803.82	0.01%	91.73%	B
691	UNIFORME ROPA PROTECTOR LLUVIA (CASACA +PANTALON)	UN	171.00	14.10	2,410.96	16,373,214.78	0.01%	91.75%	B

PVC LIVIANO

692	3121049581 CAJA COMPLETA DE VALVULA COBERTOR	UN	4.00	601.92	2,407.69	16,375,622.47	0.01%	91.76%	B
693	3121073100 CASQUILLO TUBO BARRIDO AGUA PERFORA EJE	UN	9.00	267.12	2,404.06	16,378,026.53	0.01%	91.77%	B
694	REDUCCION PVDF FLANGE ADPATER 160MM ( 6" ) SDR 9 PN 20 PE 100	UN	10.00	239.55	2,395.52	16,380,422.05	0.01%	91.79%	B
695	1398987 MUELLE PAQUETE DE MUELLE POSTERIOR SIMILAR SCANIA	UN	1.00	2,392.41	2,392.41	16,382,814.46	0.01%	91.80%	B
696	2002705 FILTRO	UN	25.00	95.41	2,385.33	16,385,199.79	0.01%	91.81%	B
697	20915153UN VALVULA	UN	1.00	2,380.62	2,380.62	16,387,580.41	0.01%	91.83%	B
698	CHAPA P/ ANCORAS PLATINA DE 3/8"X4"X21'	UN	20.00	118.85	2,377.02	16,389,957.43	0.01%	91.84%	B
699	DERIVANTE P/ MANGUERA 30CE-1212KO AC.HEMBRA JIC 3/4" X 3/4" R12	UN	98.00	24.18	2,369.38	16,392,326.80	0.01%	91.85%	B
700	ELECTRODO SOLDADURA CHANFERCORD 5/32 4MMKg	KG	210.00	11.27	2,366.66	16,394,693.46	0.01%	91.87%	B
701	71859002 TAPA 71859002 TAPA SIMILAR SUMIG	UN	5.00	472.10	2,360.52	16,397,053.99	0.01%	91.88%	B
702	TOMACORRIENTE ENCHUFE MACHO AEREO 3P+N+T, 6H PROTECCION IP67, 63 AMPERIOS COLOR ROJO MENNEKES MOD.13212	UN	31.00	75.96	2,354.88	16,399,408.87	0.01%	91.89%	B
703	7748910 ELEMENTO BOMBA ADAPTADOR (6934000) SIMILAR FLYGT	UN	2.00	1,177.22	2,354.44	16,401,763.31	0.01%	91.91%	B
704	55173914 WIPER MOTOR CABLE	UN	1.00	2,353.65	2,353.65	16,404,116.96	0.01%	91.92%	B
705	PARA-RAYO TETRAPUNTAL TIPO FRANKLIN GRANDE	UN	30.00	78.44	2,353.16	16,406,470.12	0.01%	91.93%	B
706	PW5828 ACOUPLE	UN	6.00	391.83	2,350.99	16,408,821.11	0.01%	91.95%	B
707	EZ1600 - GANCHO DE CARGA BRAZADERA	UN	2.00	1,174.16	2,348.31	16,411,169.42	0.01%	91.96%	B
708	W7582 VALVULA PISTON NEUMATICO VALVULA	UN	5.00	468.13	2,340.67	16,413,510.08	0.01%	91.97%	B
709	30330468UN FILTRO	UN	6.00	388.79	2,332.72	16,415,842.80	0.01%	91.99%	B
710	1730452UN CUNHA	UN	2.00	1,162.17	2,324.35	16,418,167.14	0.01%	92.00%	B
711	CUÑA DE APERTAMIENTO 578182 CUCHILLA	UN	1.00	2,313.50	2,313.50	16,420,480.65	0.01%	92.01%	B
712	286-2114 PONTEIRA PUNTAS K110 SIMILAR CATERPILLAR	UN	5.00	460.05	2,300.27	16,422,780.92	0.01%	92.02%	B
713	ACCIONADOR ELECTRICO 10410 ELECTRO VALVULA JMFHXG1/4X24VX5/2 VIAS	UN	3.00	764.46	2,293.38	16,425,074.30	0.01%	92.04%	B
714	ABRAZADERA BI PARTIDA 81-0032LU ABRAZ.DE DOBLEPERNO P/MANG. DE 2"	UN	142.00	16.12	2,288.78	16,427,363.08	0.01%	92.05%	B
715	ACEITE LUBRICANTE INDUSTRIAL ASTM D - 445 BIDON 208l REPSOL SUPER TAURO 100	L	299.00	7.64	2,284.18	16,429,647.26	0.01%	92.06%	B
716	ALAMBRE COBRE ALAMBRE ESMALTADO #23 CLASE H	KG	49.00	46.60	2,283.49	16,431,930.76	0.01%	92.08%	B
717	ZAPATO SEGURIDAD BOTIN DE CUERO CON PUNTA DE ACERO	PAR	44.00	51.61	2,270.66	16,434,201.42	0.01%	92.09%	B

TALLA-36

718	BOMBILLA HALOGENA FLASH PARA CIRCULINA DE 24V MARCA ECCO R6501FT	UN	28.00	81.03	2,268.73	16,436,470.15	0.01%	92.10%	B
719	MANGOTE DE DISTRIBUCION FINAL DN125 X 4.00 MTS DE CAUCHO ACOPLA	UN	1.00	2,267.08	2,267.08	16,438,737.23	0.01%	92.11%	B
720	73361500 FLANGE ACOPLA	UN	1.00	2,260.08	2,260.08	16,440,997.31	0.01%	92.13%	B
721	KW2140UN FILTRO PRIMARIO Y SECUNDARIO UN FLEETGUARD	UN	16.00	140.85	2,253.54	16,443,250.84	0.01%	92.14%	B
722	88801369 PRESSURE SWITCH SENSOR	UN	2.00	1,125.58	2,251.16	16,445,502.00	0.01%	92.15%	B
723	100010971 PIEZA DE CONEXION PLACAS GAFAS NORMET	UN	2.00	1,125.50	2,250.99	16,447,752.99	0.01%	92.16%	B
724	11954UN CABLE	UN	2.00	1,120.83	2,241.67	16,449,994.66	0.01%	92.18%	B
725	349-6876 CLUTCH-COMPR EMBRAGUE	UN	1.00	2,236.43	2,236.43	16,452,231.08	0.01%	92.19%	B
726	350130115 TAMBOR FRENO TAMBORES DE FRENO DELANTERO JMC	UN	4.00	556.20	2,224.80	16,454,455.88	0.01%	92.20%	B
727	CANALETA RANURADO DE PVC 40X40MM	UN	190.00	11.70	2,223.80	16,456,679.68	0.01%	92.21%	B
728	2UD598D81 KIT SEPARACION / GOMA DE BARRA EN V REPARACION BASICA KIT	UN	4.00	555.00	2,220.00	16,458,899.68	0.01%	92.23%	B
729	B96394060B KIT	UN	1.00	2,217.60	2,217.60	16,461,117.28	0.01%	92.24%	B
730	109644751UN PIN	UN	2.00	1,106.77	2,213.55	16,463,330.83	0.01%	92.25%	B
731	5093901 IMPULSOR P/ ELECTROBOMBA GRINDEX 8102 SIMILAR FLYGT	UN	2.00	1,106.74	2,213.48	16,465,544.31	0.01%	92.26%	B
732	7767-5602P-S48 BIT BTN REM 102 ALPHA A330 ACOPLA	UN	3.00	735.07	2,205.22	16,467,749.53	0.01%	92.28%	B
733	10161754 EMBOLO DE EMPUJE IMPULSOR	UN	3.00	734.60	2,203.80	16,469,953.33	0.01%	92.29%	B
734	07142955 ELASTICO ANTERIOR 07142955 RETENEDOR	UN	1.00	2,202.57	2,202.57	16,472,155.90	0.01%	92.30%	B
735	REDUCCION ACERO CARBONO REDUCCIONES BRIDADAS DE 6" A 4" ACERO	UN	3.00	732.22	2,196.65	16,474,352.55	0.01%	92.31%	B
736	16743UN ALTERNADOR	UN	1.00	2,195.32	2,195.32	16,476,547.87	0.01%	92.33%	B
737	3121072680 VALVULA	UN	4.00	548.03	2,192.11	16,478,739.98	0.01%	92.34%	B
738	DERIVACION ACERO CARBONO /BARRA FIERRO LISO A36 1/2" DIAM. X 120MM DE LARGO CON 60MM DE ROSCA UNC	UN	1,400.00	1.57	2,191.28	16,480,931.26	0.01%	92.35%	B
739	ALAMBRE COBRE ALAMBRE ESMALTADO #24 CLASE H	KG	58.20	37.61	2,188.93	16,483,120.19	0.01%	92.36%	B
740	COJINETE 3406120A RODAJE TEMPLADOR T/H	UN	10.00	218.81	2,188.11	16,485,308.30	0.01%	92.37%	B
741	B80304055B KIT	UN	6.00	363.76	2,182.59	16,487,490.89	0.01%	92.39%	B
742	W6972 PISTON NEUMATICO PISTON	UN	2.00	1,091.15	2,182.30	16,489,673.19	0.01%	92.40%	B
743	CONEXON POLIETILENO GOMA PARA ACOPLAMIENTO K - 10 DE 10"	UN	40.00	54.48	2,179.22	16,491,852.41	0.01%	92.41%	B
744	FILTRO DE COMBUSTIBLE INTERIOR DE TANQUE REF: 0112179	PC	17.00	127.66	2,170.21	16,494,022.62	0.01%	92.42%	B

745	03582228 FILTRO SEPARADOR DE ACEITE SANDVIK	UN	8.00	270.39	2,163.08	16,496,185.70	0.01%	92.44%	B
746	CONECTOR P/ DERIVACION CABLE CONECTOR TIPO CODO PARA CABLE SECO, 15KV, 35 MM2, 200 A, ELASTIMOLD 165/6LR	UN	17.00	126.92	2,157.66	16,498,343.36	0.01%	92.45%	B
747	NEUMATICO REENCAUCHADA FRIO IZHL 220 11-22.5	UN	6.00	359.04	2,154.24	16,500,497.60	0.01%	92.46%	B
748	10063939 ANILLO	UN	2.00	1,075.89	2,151.79	16,502,649.39	0.01%	92.47%	B
749	DIAPHRAGM 15225488UN VALVULA	UN	7.00	307.37	2,151.60	16,504,800.99	0.01%	92.48%	B
750	BROCA PERFORACION 250163 BARRA CONICA 10 PIES X 7/8" X 11°	UN	6.00	358.38	2,150.30	16,506,951.29	0.01%	92.50%	B
751	DISCO CORTE DISCO DE CORTE PARA AMOLADORA DE 4.5" MARCA TYROLIT	UN	689.00	3.12	2,147.96	16,509,099.25	0.01%	92.51%	B
752	SELENOIDE AUXILIAR 12V 24106 ACTUADOR ELECTRICO SELENOIDE AUXILIAR 12V 24106 SIMILAR BOSCH	UN	17.00	126.15	2,144.60	16,511,243.85	0.01%	92.52%	B
753	55069568 SEAL HOUSING (15247328) SELLO	UN	1.00	2,137.50	2,137.50	16,513,381.35	0.01%	92.53%	B
754	SISTEMA PROTECCION TAPON TIPO COPA ADAPTABLE A CASCO ACOUPLE POLIETILENO TAPPING PARA TUBERIA DE 8" Y SALIDA D 4" BRIDADA	PAR	113.00	18.90	2,135.70	16,515,517.05	0.01%	92.54%	B
755	2S0198049UN RETENEDOR	UN	7.00	304.33	2,130.31	16,519,782.99	0.01%	92.57%	B
757	CODO 90° DIAMETRO 5", RADIO 1 METRO 10031146 ACOUPLE	UN	2.00	1,062.88	2,125.75	16,521,908.75	0.01%	92.58%	B
758	3115057400 TRAVA ( PERFORADORA RH 658L) SEGURO CASTILLO	UN	8.00	265.52	2,124.14	16,524,032.89	0.01%	92.59%	B
759	ACCIONADOR ELECTRICO 9964 "ELECTRO VALVULA MFHXG1/4X12VX3/2 VIAS 9964	UN	4.00	530.32	2,121.28	16,526,154.17	0.01%	92.60%	B
760	ADHESIVO SELLADOR LOCTITE ROJO 277 ART.27731 THREADLOCKER X 50 ML	UN	29.00	72.62	2,105.90	16,528,260.06	0.01%	92.62%	B
761	APARATO SONIDO MEGAFONOS CON SIRENA DE EMERGENCIA MARCA JONAR 50W /220V CON BATERIA	UN	15.00	140.11	2,101.66	16,530,361.73	0.01%	92.63%	B
762	CANALETA RANURADO DE PVC 30X40MM 2885901 ELEMENTO BOMBA DISFUSOR CUBR. PARA BOMBA SUMERGIBLE 2125 SIMILAR FLYGT	UN	198.00	10.61	2,100.30	16,532,462.03	0.01%	92.64%	B
763	1731944 TAMBOR FRENO PULMON DE FRENO SIMILAR SCANIA	UN	1.00	2,098.50	2,098.50	16,534,560.53	0.01%	92.65%	B
764	16678 SWITCH AMPLIFICADOR DE CELDA	UN	2.00	1,048.27	2,096.55	16,536,657.08	0.01%	92.66%	B
765	NEUMATICO SOLIDEAL 12.5/80-18 SOLIDEAL 12PR SL R 4 TL	UN	4.00	521.00	2,084.00	16,538,741.08	0.01%	92.67%	B
766	PLANCHA ACERO P/ MONTAJE VIGA A36, MEDIDAS 1" X 4 X 8'	UN	2.00	1,039.35	2,078.69	16,540,819.77	0.01%	92.69%	B
767	4605A930 PASTILLAS DE FRENO DELT. (4605A284) BANDA FRENO	PC	2.00	1,039.26	2,078.52	16,542,898.29	0.01%	92.70%	B
768	10018047 BUJE	UN	8.00	258.28	2,066.24	16,544,964.53	0.01%	92.71%	B
769	10074769UN ASIENTO	UN	4.00	516.50	2,066.00	16,547,030.53	0.01%	92.72%	B
770	FILTRO DE COMBUSTIBLE 61507641UN FILTRO COMBUSTIBLE	UN	1.00	2,065.63	2,065.63	16,549,096.17	0.01%	92.73%	B
771		UN	31.00	66.45	2,060.02	16,551,156.18	0.01%	92.74%	B

772	VALVULA DE NO RETORNO V23BR-96 VALV. CH. SWING 250 LBS BRONCE CIM 80 6"	UN	2.00	1,028.23	2,056.46	16,553,212.64	0.01%	92.76%	B
773	SISTEMA PROTECCION ANTICAIDAS DESLIZANTE P/CUERDAS ASAP-B71 MARCA PETZL	UN	4.00	510.29	2,041.16	16,555,253.80	0.01%	92.77%	B
774	PLACA DE ANTEOJOS DN200 10074767 ANILLO	UN	1.00	2,037.53	2,037.53	16,557,291.33	0.01%	92.78%	B
775	EA1392 FILTRO DE ACEITE HIDRAULICO EA 1392 SINGULAR	UN	6.00	338.83	2,032.99	16,559,324.32	0.01%	92.79%	B
776	1539675 FILTRO VENTILACION CARTE SIMILAR SCANIA	UN	5.00	403.55	2,017.77	16,561,342.09	0.01%	92.80%	B
777	TERMINAL P/ CABLE TERMINAL DE COBRE ESTAÑADO TIPO OJAL PARA CABLE DE 185 MM2	UN	259.00	7.74	2,004.45	16,563,346.54	0.01%	92.81%	B
778	8440311754 ANILLO	UN	7.00	286.07	2,002.49	16,565,349.04	0.01%	92.82%	B
779	500583 TERMINAL DE MANGUERA TERRAFORTE ACOPLA 500583 TERRAFORTE	UN	10.00	200.00	2,000.00	16,567,349.04	0.01%	92.83%	B
780	PLACA DE SALIDA DN180 10018046 ANILLO	UN	1.00	1,995.45	1,995.45	16,569,344.49	0.01%	92.85%	B
781	W5188 ANILLO	UN	4.00	498.07	1,992.27	16,571,336.76	0.01%	92.86%	B
782	TABLERO ELECTRICO TABLERO METALICO P/ADOSAR CON PUERTA 800 X 600 X 300MM	UN	7.00	283.73	1,986.09	16,573,322.85	0.01%	92.87%	B
783	3003100A BARRA DE DIRECCION BRAZO AXIAL BARRA DE DIRECCION DUOCAB 2.0T SIMILAR CUMMINS	UN	5.00	396.08	1,980.42	16,575,303.27	0.01%	92.88%	B
784	UNIFORME COLOR PLOMO C/CINTA REFLECTIVA CAMISA + PANTALON T- XXL	UN	36.00	55.00	1,980.00	16,577,283.27	0.01%	92.89%	B
785	GUARDAMOTOR MAGNETO TERMICO GV3P 48-65A REFEREN.GV3P 65 - SCHNEIDER 48-65A REFEREN.GV3P 65 - SCHNEIDER	UN	4.00	494.76	1,979.02	16,579,262.29	0.01%	92.90%	B
786	1604217081UN VALVULA	UN	1.00	1,975.24	1,975.24	16,581,237.53	0.01%	92.91%	B
787	2189425 KIT MANTENIMIENTO FKN/PGR SIMILAR SCANIA	UN	11.00	178.77	1,966.52	16,583,204.05	0.01%	92.92%	B
788	MANGUERA HIDRAULICA R15-16AV-RY MANGUERA SAE100 R15 - 16	M	14.74	133.39	1,966.20	16,585,170.25	0.01%	92.93%	B
789	RELE RING DETECT RELAY P005509 RATING 10 A 1/2 HP 120VAC	UN	6.00	327.24	1,963.42	16,587,133.67	0.01%	92.95%	B
790	33277938 IDLER WHEEL (POLEA CABLE DE ACERO) POLEA	UN	1.00	1,962.80	1,962.80	16,589,096.47	0.01%	92.96%	B
791	227-0172 MOUNT-SANDWI SPACER	UN	6.00	326.89	1,961.36	16,591,057.83	0.01%	92.97%	B
792	UNIFORME CASACA DE CUERO DE CROMO PARA SOLDADOR CON CIERRE Y BROCHES	UN	35.00	56.00	1,960.00	16,593,017.83	0.01%	92.98%	B
793	CARTUCHO IMPRESORA HP LASERJET P2035/P2055 NEGRO - CE505A	UN	10.00	195.93	1,959.30	16,594,977.13	0.01%	92.99%	B
794	ESCALERA TELESCOPICA DE 2 CUERPOS X 12MTS REF. 6MTS CADA CUERPO	UN	1.00	1,957.08	1,957.08	16,596,934.20	0.01%	93.00%	B
795	DOSIFICADOR AGUA 500584 SURTIDOR MARCA TERRAFORTE	UN	20.00	97.50	1,950.00	16,598,884.20	0.01%	93.01%	B
796	ARANDELA PRESION 5524 ALOJAMIENTO DE BOMBA	UN	2.00	973.42	1,946.84	16,600,831.04	0.01%	93.02%	B

797	CORDON FLEXIBLE COBRE 3 X 14 AWG INDECO	M	600.00	3.24	1,944.36	16,602,775.40	0.01%	93.03%	B
798	VALVULA CONTROL CHECK DE 3" PARA BOMBA DE AGUA	UN	7.00	277.70	1,943.90	16,604,719.30	0.01%	93.04%	B
799	7313200 KIT JUEGO DE O´RING P/BOMBA SUMERGIBLE DS/DP 2720.280 SIMILAR FLYGT	UN	2.00	970.17	1,940.34	16,606,659.64	0.01%	93.05%	B
800	SOLUCION STOCK GRASA MOBIL MOBILITH SHC100	KG	35.00	55.39	1,938.58	16,608,598.22	0.01%	93.07%	B
801	ACOPLE RECTO PP ALFA PLUS 110 MM 4"	PC	15.00	129.16	1,937.46	16,610,535.68	0.01%	93.08%	B
802	3840112900 WEAR PLATE ASIEN TO	UN	1.00	1,933.84	1,933.84	16,612,469.53	0.01%	93.09%	B
803	3716508291UN KIT	UN	1.00	1,932.69	1,932.69	16,614,402.22	0.01%	93.10%	B
804	ALAMBRE LISO DULCE NEGRO RECOCIDO N° 8 - SAE 1008	KG	900.00	2.13	1,918.80	16,616,321.02	0.01%	93.11%	B
805	RELE CONTROL DE NIVEL 0,1-5 SEG.; 24-240 VAC; 2 NA + NC, REF. RM35-LM33MW - SCHNEIDER ELECTRIC	PC	8.00	238.65	1,909.21	16,618,230.22	0.01%	93.12%	B
806	ALAMBRE LISO DULCE RECOCIDO NEGRO N° 8	KG	900.00	2.12	1,907.82	16,620,138.04	0.01%	93.13%	B
807	PARCHE VIPAL N° 8	UN	46.00	41.44	1,906.24	16,622,044.29	0.01%	93.14%	B
808	80403959000UN ANILLO	UN	2.00	953.05	1,906.09	16,623,950.38	0.01%	93.15%	B
809	326-1644 FILTRO	UN	14.00	135.89	1,902.50	16,625,852.88	0.01%	93.16%	B
810	RELE TERMICO LRD-32 MARCA SCHNEIDER CON REGULACION DE 23 A 32 A	UN	12.00	157.47	1,889.69	16,627,742.57	0.01%	93.17%	B
811	5013806 JUNTA	UN	2.00	938.94	1,877.88	16,629,620.45	0.01%	93.18%	B
812	SISTEMA PROTECCION LINEA DE VIDA DE SEGURIDAD DOBLE CON CANCHO 2 1/4" TIPO PELICANO CON AMORTIGUADOR DE IMPACTO	UN	15.00	125.00	1,875.00	16,631,495.45	0.01%	93.19%	B
813	4150A098 MUELLE MUELLES POSTERIORES SIMILAR MITSUBISHI	UN	1.00	1,874.07	1,874.07	16,633,369.53	0.01%	93.20%	B
814	LENTE PROTECCION GAFA PROTECTORA C/SALPICADURAV-80 SAFETY CLAROS 30196178	UN	98.00	19.12	1,873.76	16,635,243.29	0.01%	93.22%	B
815	92312020101 CAUDALIMETRO CUENTA IMPULSOS DE 2"Ø CONTROLADOR	UN	1.00	1,867.89	1,867.89	16,637,111.18	0.01%	93.23%	B
816	DISCO FIBRA DISCO TIPO CEPILLO METALICO 4.5" MARCA FAESINUN	UN	101.00	18.44	1,862.87	16,638,974.06	0.01%	93.24%	B
817	1028853630UN ACOUPLE	UN	1.00	1,859.45	1,859.45	16,640,833.51	0.01%	93.25%	B
818	193550 DISCO	UN	520.00	3.57	1,857.91	16,642,691.41	0.01%	93.26%	B
819	ACOPLADOR PVC 4028 DISCHARGE HOUSING PVDF	UN	2.00	925.54	1,851.08	16,644,542.50	0.01%	93.27%	B
820	4938302 RODAMIENTO BEARING HOUSING COVER SIMILAR FLYGT	UN	1.00	1,846.68	1,846.68	16,646,389.18	0.01%	93.28%	B
821	RODILLO ROLETE COD.W5774	UN	14.00	131.88	1,846.33	16,648,235.50	0.01%	93.29%	B
822	2059778 FILTRO DE ACEITE SIMILAR SCANIA	UN	44.00	41.94	1,845.25	16,650,080.76	0.01%	93.30%	B
823	CORDON FLEXIBLE COBRE CABLE FLEXIBLE 4 X 15 MM2 0.6/1 KV	M	11.00	167.66	1,844.26	16,651,925.01	0.01%	93.31%	B

(PVC -GT)

824	UNIFORME BOTA DE JEBE N° 36 SIN PUNTA DE ACERO	PAR	136.00	13.55	1,842.54	16,653,767.56	0.01%	93.32%	B
825	10964475 PIN KIT DE PINES DE EXPANSION 2MM-60MM SIMILAR TAMROCK	UN	2.00	921.04	1,842.07	16,655,609.63	0.01%	93.33%	B
826	1484715 KIT REPARO SERVO EMBRAGUE SIMILAR SCANIA	UN	3.00	612.28	1,836.83	16,657,446.46	0.01%	93.34%	B
827	UNIFORME CASCO JOCKEY AZUL MARCA MSA SUSPENSION ONE TOUCH	UN	108.00	17.00	1,836.00	16,659,282.46	0.01%	93.35%	B
828	BOMBILLA FLUORESCENTE AUTOMOTRIZ H7 12V/55W-NARVA CODIGO 48328	UN	169.00	10.86	1,834.92	16,661,117.37	0.01%	93.36%	B
829	UNIFORME COLOR AMARILLO C/CINTA REFLECTIVA CAMISA + PANTALON T- XL	UN	34.00	53.59	1,821.89	16,662,939.26	0.01%	93.37%	B
830	4329012232UN FILTRO SECADOR SIMILAR WABCO	UN	15.00	121.12	1,816.79	16,664,756.05	0.01%	93.38%	B
831	503355081 RESORTE DE EMERGENCIA AMORTIGUADOR	UN	4.00	453.32	1,813.27	16,666,569.32	0.01%	93.39%	B
832	3121034900 VALVULA DE CONTROL VALVULA	UN	6.00	301.26	1,807.57	16,668,376.89	0.01%	93.40%	B
833	W5143 CILINDRO FRENO	UN	5.00	360.16	1,800.80	16,670,177.69	0.01%	93.41%	B
834	B80304170C DIENTE	UN	1.00	1,797.65	1,797.65	16,671,975.34	0.01%	93.42%	B
835	ACOPLADOR PVC 4605 PVDF PUMP SERIES TUBE	UN	1.00	1,795.23	1,795.23	16,673,770.57	0.01%	93.43%	B
836	UNIFORME COLOR NARANJA C/CINTA REFLECTIVA CAMISA + PANTALON T- L	UN	37.00	48.44	1,792.44	16,675,563.01	0.01%	93.44%	B
837	1787120 BOMBA DE AGUA SIMILAR SCANIA	UN	2.00	894.94	1,789.87	16,677,352.88	0.01%	93.45%	B
838	NEUMATICO GOODYEAR 700-15LT CN 10 PR CAMINERA CT176	UN	6.00	297.74	1,786.45	16,679,139.34	0.01%	93.46%	B
839	CORDON FLEXIBLE COBRE /CABLE APANTALLADO 7 X 0.75MM 300/500VAC	M	150.00	11.89	1,783.08	16,680,922.42	0.01%	93.47%	B
840	107-6145 GLASS VENTANA	UN	1.00	1,778.50	1,778.50	16,682,700.92	0.01%	93.48%	B
841	ELECTRO DUCTO GRASA CONDUCTORA DE ELECTRICIDAD COBREADA X KG	KG	7.00	253.63	1,775.43	16,684,476.35	0.01%	93.49%	B
842	PW-5830 BUCHA ACOPLE	UN	6.00	295.43	1,772.58	16,686,248.93	0.01%	93.50%	B
843	6Y0352 - TIP DIENTE	UN	4.00	443.12	1,772.49	16,688,021.42	0.01%	93.51%	B
844	CINTA ANTIDESLIZANTE CINTA DE ANCLAJE ANNEU MARCA PETZL DE 60 CM	UN	114.00	15.52	1,769.29	16,689,790.71	0.01%	93.52%	B
845	1063914005 ANILLO	UN	2.00	884.54	1,769.08	16,691,559.79	0.01%	93.53%	B
846	69033425UN FILTRO ACEITE	UN	1.00	1,767.32	1,767.32	16,693,327.11	0.01%	93.54%	B
847	REGULADOR OXIGENO MANOMETRO PARA OXICORTE MARCA VICTORUN	UN	6.00	293.83	1,763.01	16,695,090.12	0.01%	93.55%	B
848	CA5626SYPUUN FILTRO DE AIRE FRAM	UN	30.00	58.74	1,762.09	16,696,852.21	0.01%	93.56%	B
849	3132001150 DISCO DE ROTURA SINGULAR	UN	14.00	125.84	1,761.70	16,698,613.91	0.01%	93.57%	B

850	8010230 DISCO FLOTANTE SIMILAR SUMIG	UN	1.00	1,761.12	1,761.12	16,700,375.02	0.01%	93.58%	B
851	BOMBILLA FLUORESCENTE AUTOMOTRIZ H2 12V/55W - NARVA CODIGO 48420	UN	227.00	7.76	1,761.00	16,702,136.02	0.01%	93.59%	B
852	6412433 SELLO MECANICO P/ BOMBA AGUA SUMERGIBLE BS2640 SIMILAR FLYGT	UN	2.00	880.17	1,760.34	16,703,896.36	0.01%	93.60%	B
853	UNIFORME BOTA DE JEBE CON PUNTA DE ACERO CAÑA ALTA TALLA 39	PAR	40.00	44.00	1,760.00	16,705,656.36	0.01%	93.61%	B
854	1701571803 APARATO ALIMENTACION FLIGHT SECTION SIMILAR SCHWING	UN	1.00	1,759.22	1,759.22	16,707,415.58	0.01%	93.62%	B
855	252-5001 PRIMARY ELEM ELEMENTO FILTRANTE	UN	5.00	351.77	1,758.83	16,709,174.41	0.01%	93.63%	B
856	W5186 DISCO FRENO	UN	6.00	291.30	1,747.81	16,710,922.22	0.01%	93.64%	B
857	MALLA ALAMBRADO MALLA ACERADA DE 1/8" X 2000MM X 2400MM	UN	2.00	872.93	1,745.86	16,712,668.08	0.01%	93.65%	B
858	ACOPLE POLIESTER GOMAS PARA ACOPLAMIENTO K-10 DE 4"	UN	150.00	11.63	1,745.09	16,714,413.17	0.01%	93.66%	B
859	DESOXIDANTE TRANSFORMADOR DE OXIDO MARCA CHEMA	GAL	20.00	87.20	1,744.07	16,716,157.24	0.01%	93.67%	B
860	8010230 DISCO FLOTANTE DISCO 8010230 DISCO FLOTANTE SINGULAR	UN	1.00	1,739.14	1,739.14	16,717,896.38	0.01%	93.68%	B
861	PWH6441 PISTON	UN	2.00	868.83	1,737.66	16,719,634.04	0.01%	93.69%	B
862	3707777681 SEAL KIT FOR CYL.3707777-801,802 AND 803 KIT	UN	3.00	576.79	1,730.38	16,721,364.42	0.01%	93.70%	B
863	SJH1525 FILTRO HIDRAULICOUN MANN	UN	10.00	172.93	1,729.28	16,723,093.69	0.01%	93.71%	B
864	80301667000UN TORNILLO	UN	1.00	1,727.69	1,727.69	16,724,821.39	0.01%	93.72%	B
865	DERIVACION ACERO CARBONO PLANCHA ACERO LISA NORMA ASTM36 DE 1/2" X 4' X 8'	PC	2.00	860.05	1,720.09	16,726,541.48	0.01%	93.73%	B
866	1882576 KIT RACORD DE COMBUSTIBLE SIMILAR SCANIA	UN	17.00	101.01	1,717.21	16,728,258.68	0.01%	93.74%	B
867	AISLADOR POLIMERICO TIPO PIN DE 15KV INCLUYE ESPIGA	UN	23.00	74.65	1,716.92	16,729,975.61	0.01%	93.75%	B
868	704130616 CABLE DE BOMBA DE 6100MM CABLE	UN	4.00	428.97	1,715.87	16,731,691.47	0.01%	93.76%	B
869	MUELLE PROTECCION P/ MANGUERA 300344 PROTECTOR DE JEBE MARCA TERRAFORTE	UN	16.00	107.11	1,713.83	16,733,405.30	0.01%	93.77%	B
870	3824904 TAPA DE RODAMIENTOS - BOMBA BS 2400.402 TAPA REDONDA SIMILAR FLYGT	UN	1.00	1,713.75	1,713.75	16,735,119.05	0.01%	93.77%	B
871	PWH7300 JUNTA	UN	3.00	566.38	1,699.14	16,736,818.19	0.01%	93.78%	B
872	CORREA TRAPEZOIDAL SPB2720 CORREA TRAPEZOIDAL SPB2720 SIMILAR CUMMINS	UN	12.00	141.48	1,697.74	16,738,515.93	0.01%	93.79%	B
873	12717H CARDAN AUTOMOTIVO STAHL-(ESTANDAR E) SIMILAR CUMMINS	UN	1.00	1,692.89	1,692.89	16,740,208.82	0.01%	93.80%	B
874	3122017800 CASQUILLO BIELA	UN	4.00	422.06	1,688.22	16,741,897.04	0.01%	93.81%	B
875	978X13F ACCIONAMIENTO C/ EJE 978X13F HELICE PARA	UN	5.00	337.33	1,686.66	16,743,583.70	0.01%	93.82%	B



PROPULSION REF#9 7/8X13-F SIMILAR HONDA

876	EA1412 FILTRO PALFINGER	UN	5.00	337.32	1,686.61	16,745,270.31	0.01%	93.83%	B
877	TD669 - SEAL KIT SELLO	UN	3.00	562.00	1,685.99	16,746,956.30	0.01%	93.84%	B
878	994351 BOMBA	UN	1.00	1,685.35	1,685.35	16,748,641.65	0.01%	93.85%	B
879	ROLLO CONICO 59943278001 COXIM	UN	4.00	420.60	1,682.38	16,750,324.03	0.01%	93.86%	B
880	350510001B BOMBA 350510001B BOMBA DE FRENO MASTER SIMILAR MITSUBISHI	UN	4.00	418.76	1,675.03	16,751,999.06	0.01%	93.87%	B
881	MANGUERA HIDRAULICA R13-08AV-RY MANG. HIDR. SAE 100R13 DE 1/2"	M	37.65	44.46	1,674.07	16,753,673.13	0.01%	93.88%	B
882	55040963 BULB INDICADOR LUZ	UN	2.00	836.95	1,673.90	16,755,347.03	0.01%	93.89%	B
883	P535396UN FILTRO	UN	35.00	47.73	1,670.39	16,757,017.42	0.01%	93.90%	B
884	BOMBILLA HALOGENA FARO LATERAL RECTANGULAR 6 LEDS AMBAR 24V.	UN	83.00	20.06	1,665.06	16,758,682.48	0.01%	93.91%	B
885	REGULADOR ACETILENO MANOMETRO OXICORTE PARA ACETILENO MARCA VICTORUN	UN	5.00	331.31	1,656.55	16,760,339.03	0.01%	93.92%	B
886	DISCO DIAMANTADO 2025175 DISCO DE CORTE DIAMANTADO 7" X 7/8" X 7/8" 80M/S	UN	12.00	137.80	1,653.58	16,761,992.61	0.01%	93.93%	B
887	10181547 VALVULA	UN	2.00	826.18	1,652.36	16,763,644.97	0.01%	93.93%	B
888	UNIFORME DE TELA DRILL-M-MUNDO 770 100% ALGODON COLOR 889 T - XXL	UN	30.00	55.00	1,650.00	16,765,294.97	0.01%	93.94%	B
889	8440360269 WEAR PLATE 3702720001 ASIEN TO	UN	1.00	1,644.33	1,644.33	16,766,939.31	0.01%	93.95%	B
890	UNIFORME BOTA DE JEBE N° 35 SIN PUNTA DE ACERO	PAR	121.00	13.55	1,639.32	16,768,578.63	0.01%	93.96%	B
891	FILTRO DE ACEITE 61507643UN FILTRO ACEITE	UN	16.00	102.44	1,639.12	16,770,217.74	0.01%	93.97%	B
892	BOMBILLA INCANDESCENTE FARO NEBLINERO MARCA HELLA 1F4005750301 MEDIANO REDONDO	UN	20.00	81.92	1,638.37	16,771,856.11	0.01%	93.98%	B
893	RODILLO GIRATORIO POLIN DE CARGA DIAM. 4-1/2" X LONG. 11" X ENC. 1-1/8"	UN	17.00	96.27	1,636.57	16,773,492.67	0.01%	93.99%	B
894	SISTEMA PROTECCION LINEA DE VIDA DE ACERO CON ABSORVEDOR DE IMPACTO C/GANCHO DOBLE CABLE DE ACERO	UN	6.00	271.89	1,631.37	16,775,124.04	0.01%	94.00%	B
895	GSC334 KIT SET OF SEALS SIMILAR MITSUBISHI	UN	1.00	1,624.72	1,624.72	16,776,748.76	0.01%	94.01%	B
896	7314-3652 COUPLING SLEEVE T38 ACOPL	UN	8.00	203.06	1,624.49	16,778,373.25	0.01%	94.02%	B
897	5104903 ACOPL	UN	1.00	1,620.52	1,620.52	16,779,993.77	0.01%	94.03%	B
898	EMPALME TERMOCONTRATIL PARA CABLE TRIPOLAR DE COBRE 3 X 35 MM DE 15 KV	UN	2.00	809.17	1,618.34	16,781,612.11	0.01%	94.04%	B
899	VALVULA DE COMPUERTA 4"	UN	3.00	538.57	1,615.71	16,783,227.82	0.01%	94.04%	B
900	7000B845XA DISPOSITIVO DE SEGURIDAD CINTURON DE SEGURIDAD DELT. IZQUIERDA. SIMILAR MITSUBISHI	UN	1.00	1,605.09	1,605.09	16,784,832.92	0.01%	94.05%	B

901	BASE P/ CALCE SIKADUR 51 - SL. - PRESENTACION DE 9.43 KILOS X UNIDAD	UN	3.00	533.90	1,601.70	16,786,434.62	0.01%	94.06%	B
902	1028819104 TACOMETRO CONTROLADOR	UN	2.00	797.37	1,594.74	16,788,029.35	0.01%	94.07%	B
903	BROCA PERFORACION 7767-5245A-S48 BUTTON BIT A330 45 MM	UN	6.00	265.74	1,594.47	16,789,623.82	0.01%	94.08%	B
904	93616101300 AMPLIFICADOR DE CELDA	PC	2.00	797.20	1,594.40	16,791,218.22	0.01%	94.09%	B
905	ACCIONADOR ELECTRICO 09964 ELECTRO VALVULA MFHXG1/4X24VX3/2 VIAS	UN	3.00	530.32	1,590.96	16,792,809.18	0.01%	94.10%	B
906	ESTRUCTURA PRE MOLDEADA VIGA DE ACERO TIPO H 6 X 13 PIES /LIB X 9 MT	UN	4.00	396.38	1,585.51	16,794,394.69	0.01%	94.11%	B
907	3707776802 PISTON	UN	1.00	1,582.47	1,582.47	16,795,977.16	0.01%	94.12%	B
908	PARCHE VIPAL N° 7	UN	60.00	26.32	1,579.30	16,797,556.45	0.01%	94.12%	B
909	ABRAZADERA BI PARTIDA 81-0048BA ABRAZ. DE DOBLE PERNO P/MANG. 3" ( #94 )	UN	66.00	23.92	1,578.90	16,799,135.35	0.01%	94.13%	B
910	1613900100 FILTRO	UN	13.00	121.43	1,578.62	16,800,713.97	0.01%	94.14%	B
911	ELECTRODO SOLDADURA CELLOCORD DE 1/8 3.25MMKg	KG	200.00	7.89	1,577.86	16,802,291.83	0.01%	94.15%	B
912	1622369480 VALVULA BLOW OFF VALVULA	UN	4.00	394.39	1,577.57	16,803,869.40	0.01%	94.16%	B
913	844031B754 ANILLO	UN	9.00	175.08	1,575.69	16,805,445.09	0.01%	94.17%	B
914	MA563415 GUARDAPOLVO MA563415 CARTUCHO DE SEGURIDAD MANITOU GROUP	UN	11.00	143.11	1,574.18	16,807,019.27	0.01%	94.18%	B
915	SELLOS JUNTA DE GOMA 73638 JUNTA	UN	2.00	782.68	1,565.36	16,808,584.63	0.01%	94.19%	B
916	ABRAZADERA BI PARTIDA 81-0016BA ABRAZ.DE DOBLEPERNO P/MANG. DE 1"	UN	194.00	8.06	1,563.47	16,810,148.10	0.01%	94.20%	B
917	26363418 BUFFER CONTROLADOR	UN	4.00	390.76	1,563.02	16,811,711.12	0.01%	94.20%	B
918	115-2422 BATTERY BATERIA ORIGINAL CATERPILLAR	UN	2.00	780.87	1,561.74	16,813,272.86	0.01%	94.21%	B
919	5083801 TAPA CUBIERTA PRINCIPAL GRINDEX	UN	2.00	779.52	1,559.04	16,814,831.90	0.01%	94.22%	B
920	185-2648 REGULADOR AS CONTROLADOR	UN	2.00	779.40	1,558.80	16,816,390.70	0.01%	94.23%	B
921	MA563007 JUEGO REPUESTOS CILINDRO DIRECCION REPARACION DEL CILINDRO	UN	4.00	388.44	1,553.75	16,817,944.45	0.01%	94.24%	B
922	BOMBILLA HALOGENA LAMPARA HALOGENA DOBLE CUBIERTA 220V 500W BASE E40	UN	40.00	38.79	1,551.76	16,819,496.21	0.01%	94.25%	B
923	1081153 FILTRO HIDRAULICO FILTRO	UN	4.00	387.64	1,550.57	16,821,046.78	0.01%	94.26%	B
924	F00M131618 ROTOR 24V BOSCH IMPULSOR	UN	2.00	774.15	1,548.30	16,822,595.08	0.01%	94.26%	B
925	CORDON FLEXIBLE COBRE CABLE VULCANIZADO NLT 3 X 14 ANG.	M	600.00	2.58	1,545.24	16,824,140.32	0.01%	94.27%	B
926	SIDE BOLT 3121017900 TORNILLO	UN	8.00	193.15	1,545.18	16,825,685.50	0.01%	94.28%	B
927	G78F8 FILTRO ACEITE	UN	6.00	257.41	1,544.48	16,827,229.98	0.01%	94.29%	B

928	213858UN FILTRO COMBUSTIBLE SIMILAR MILLER	UN	29.00	53.26	1,544.40	16,828,774.38	0.01%	94.30%	B
929	1028810510 FILTRO	UN	4.00	386.07	1,544.26	16,830,318.64	0.01%	94.31%	B
930	CHALECO SENALIZACION DRILL T/ REPORTERO COLOR AMARILLO TALLA - S	UN	48.00	32.08	1,539.96	16,831,858.60	0.01%	94.32%	B
931	DERIVACION ACERO PATINABLE ANGULO DE ACERO DE 3/16" X 1.1/2"X1.1/2" X	UN	40.00	38.46	1,538.26	16,833,396.86	0.01%	94.33%	B
932	81541200000 ACOPLAMIENTO A CADENA RC274 ACOPLA	UN	2.00	767.32	1,534.64	16,834,931.50	0.01%	94.33%	B
933	ACOPLE RAPIDO LATON 73MA-16BA ACOPLA GARRA MACHO 1" CHICAGO	UN	178.00	8.61	1,533.45	16,836,464.96	0.01%	94.34%	B
934	PWH7034 EJE	UN	1.00	1,532.83	1,532.83	16,837,997.79	0.01%	94.35%	B
935	PWH7049 EJE	UN	1.00	1,532.83	1,532.83	16,839,530.62	0.01%	94.36%	B
936	7853763720 DRIFTER ROD R32 H28 R28 L=3700MM BRAZO DIRECCION	UN	2.00	766.28	1,532.56	16,841,063.18	0.01%	94.37%	B
937	8440300906 LAMPARA	UN	2.00	766.09	1,532.17	16,842,595.35	0.01%	94.38%	B
938	CINTA ANTIDESLIZANTE CINTA DE ANCLAJE ANNEU MARCA PETZL DE 150 CM	UN	38.00	40.19	1,527.41	16,844,122.76	0.01%	94.39%	B
939	1619756000 VALVULA TERMOSTATICA VALVULA	UN	2.00	761.00	1,522.00	16,845,644.76	0.01%	94.39%	B
940	BOMBILLA HALOGENA FARO DELANTERO BAJO DER PARA CAMION V W.	UN	10.00	152.08	1,520.80	16,847,165.57	0.01%	94.40%	B
941	1F4005750301UN LAMPARA	UN	14.00	108.28	1,515.93	16,848,681.49	0.01%	94.41%	B
942	P172467UN FILTRO HIDRAULICO DONALSON DONALDSON	UN	5.00	302.31	1,511.53	16,850,193.02	0.01%	94.42%	B
943	6404-2Z RODAMIENTO RIGIDO BOLAS 20X72X19MM TAPAS DE METAL NTN	UN	20.00	75.57	1,511.38	16,851,704.40	0.01%	94.43%	B
944	MOTOR P551808 FILTRO CAT DONALDSON	UN	27.00	55.95	1,510.67	16,853,215.06	0.01%	94.44%	B
945	309-1114 ADAPTER TIP (K110, CENTER) CONECTOR	UN	1.00	1,510.11	1,510.11	16,854,725.17	0.01%	94.44%	B
946	7008010103UN FILTRO	UN	2.00	754.39	1,508.78	16,856,233.95	0.01%	94.45%	B
947	503100412 CUERPO FILTRO COMBUSTIBLE/ FILTRO	UN	1.00	1,506.28	1,506.28	16,857,740.23	0.01%	94.46%	B
948	UNIFORME DE TELA DRILL-M-MUNDO 770 100% ALGODON COLOR 889 T - S	UN	28.00	53.74	1,504.70	16,859,244.93	0.01%	94.47%	B
949	UNIFORME COLOR AMARILLO C/CINTA REFLECTIVA CAMISA + PANTALON T- XXL	UN	27.00	55.71	1,504.09	16,860,749.02	0.01%	94.48%	B
950	400468 UNIDAD DE MANTENIMIENTO 400468 LIMPIADOR METALICO MARCA TERRAFORTE SIMILAR SCHWING	UN	4.00	375.00	1,500.00	16,862,249.02	0.01%	94.49%	B
951	100011202 ACOPLA TOBERA DE PROYECCION NORMET	UN	6.00	249.84	1,499.04	16,863,748.06	0.01%	94.50%	B
952	16694 INDICADOR GLOW SINCRONIZADOR	UN	5.00	299.41	1,497.05	16,865,245.11	0.01%	94.50%	B
953	MA224726 FILTRO MA224726 FILTRO PASO CIRCUITO PRINCIPAL MANITOU GROUP	UN	8.00	187.11	1,496.90	16,866,742.02	0.01%	94.51%	B

954	15226648 SLEEVE MANGUEIRA	UN	1.00	1,492.16	1,492.16	16,868,234.18	0.01%	94.52%	B
955	ZAPATO SEGURIDAD BOTIN DIELECTRICO DE CUERO TALLA-42	PAR	18.00	82.49	1,484.84	16,869,719.01	0.01%	94.53%	B
956	32340568 IDLER WELEL POLEA	UN	2.00	741.76	1,483.52	16,871,202.53	0.01%	94.54%	B
957	NEUMATICO REENCAUCHADO FRIO IZHL-245 295/80R22.5	UN	4.00	370.52	1,482.06	16,872,684.59	0.01%	94.55%	B
958	PWH6440 BUJE	UN	2.00	738.47	1,476.95	16,874,161.54	0.01%	94.55%	B
959	W5938 CUBIERTA INFERIOR MOTOR	UN	2.00	737.04	1,474.08	16,875,635.61	0.01%	94.56%	B
960	BROCA PERFORACION 7767-5602P-S48 REAMING BIT A330 102MM	UN	2.00	736.66	1,473.32	16,877,108.93	0.01%	94.57%	B
961	1527227 DRIVEN PLA IMPULSOR	UN	1.00	1,472.60	1,472.60	16,878,581.53	0.01%	94.58%	B
962	CHALECO SENALIZACION DRILL T/ REPORTERO COLOR ANARANJADO S/ MALLA ANARANJADO TALLA - XL	UN	50.00	29.44	1,472.00	16,880,053.53	0.01%	94.59%	B
963	GSC295 KIT SET OF SEALS SIMILAR MITSUBISHI	UN	1.00	1,471.81	1,471.81	16,881,525.34	0.01%	94.60%	B
964	994928 REPARACION BASICA KIT	UN	1.00	1,465.51	1,465.51	16,882,990.86	0.01%	94.60%	B
965	22586036 CORREA DE VENTILADOR SIMILAR CUMMINS	UN	1.00	1,463.32	1,463.32	16,884,454.18	0.01%	94.61%	B
966	1413725UN PARAGOLPE	UN	1.00	1,462.97	1,462.97	16,885,917.15	0.01%	94.62%	B
967	1501248 SENSOR RELAY MOTOR ARRANQUE SIMILAR SCANIA	UN	2.00	731.07	1,462.15	16,887,379.29	0.01%	94.63%	B
968	ADHESIVO SELLADOR SIKAFLEX 227 EN TUBO COLOR NEGRO	UN	73.00	20.03	1,462.10	16,888,841.40	0.01%	94.64%	B
969	1756447 DISPOSITIVO DE SEGURIDAD CONO DE TRABA SIMILAR SCANIA	UN	4.00	363.60	1,454.38	16,890,295.78	0.01%	94.64%	B
970	81237300081 CILINDRO NEUMATICO 3" X 150 BRAZO DIRECCION	UN	1.00	1,452.64	1,452.64	16,891,748.42	0.01%	94.65%	B
971	ACOPLE RAPIDO P/ MANGUERA 70C-48FT ACOPLE ALUMINIO C - 3"	UN	29.00	50.02	1,450.64	16,893,199.06	0.01%	94.66%	B
972	FILTRO DE TRANSMISION 561749 FILTRO DE TRANSMISION 561749 MANITOU GROUP	UN	7.00	207.21	1,450.48	16,894,649.54	0.01%	94.67%	B
973	COPA P/ AFILAR 500011MM CUP GRINDING WING ROUND 11MM	UN	5.00	289.82	1,449.09	16,896,098.63	0.01%	94.68%	B
974	3115122100 TURECA DE ROTACION PERFORADORA TUERCA	UN	4.00	361.96	1,447.85	16,897,546.47	0.01%	94.68%	B
975	LEVA ACCIONAMIENTO FINAL DE CARRERA 0210G0550L1 PISTON	UN	8.00	180.83	1,446.64	16,898,993.11	0.01%	94.69%	B
976	BROCA PERFORACION 110427 BROCA NORMAL R32 X 2.1/2" 64MM (BOART LO	UN	5.00	289.08	1,445.40	16,900,438.51	0.01%	94.70%	B
977	VALVULA 24V IMPLEMENTO 10160911 VALVULA	UN	2.00	722.36	1,444.72	16,901,883.23	0.01%	94.71%	B
978	CINTA P/ IMPRESION CINTA DYMO DE VINYL 18433 COLOR AMARILLO 19MM	UN	25.00	57.72	1,442.88	16,903,326.11	0.01%	94.72%	B
979	D22ZD30UN EMBRAGUE	UN	1.00	1,442.59	1,442.59	16,904,768.69	0.01%	94.73%	B
980	3715397600 CASQUILLO ACOPLE	UN	1.00	1,440.77	1,440.77	16,906,209.46	0.01%	94.73%	B
981	2871A308UN ALTERNADOR	UN	1.00	1,439.90	1,439.90	16,907,649.36	0.01%	94.74%	B
982	PW5915 BUJE	UN	5.00	287.45	1,437.23	16,909,086.59	0.01%	94.75%	B

983	CINTA AISLANTE SCOTCHFIL 1.1/2" X 1.5 MT 3M	UN	28.00	50.94	1,426.31	16,910,512.90	0.01%	94.76%	B
984	VALVULA REGULADORA VALVULA DE PRESION 3/4"- EXTREMO ROSCA H VASTAGO INTERNO NO ASCENDENTE	UN	6.00	237.16	1,422.96	16,911,935.86	0.01%	94.77%	B
985	80211411500UN PROTECTOR MOTOR	UN	1.00	1,421.32	1,421.32	16,913,357.18	0.01%	94.77%	B
986	17736708UN CARRIER	UN	1.00	1,416.13	1,416.13	16,914,773.31	0.01%	94.78%	B
987	1871216 FILTRO HIDRAULICO SIMILAR SCANIA	UN	11.00	128.50	1,413.52	16,916,186.83	0.01%	94.79%	B
988	TE REDUCCION ACERO CARBONO TEE DE ALVENIUS DE 10" TIPO K-10	UN	3.00	470.97	1,412.91	16,917,599.74	0.01%	94.80%	B
989	CINTA SENALIZACION COLOR AMARILLO C/ LOGO PELIGRO OBRAS	UN	47.00	30.02	1,411.01	16,919,010.75	0.01%	94.81%	B
990	100010992 PIEZA DE CONEXION FLANGE TUBO SALIDA BOMBA NORMET	UN	1.00	1,408.95	1,408.95	16,920,419.70	0.01%	94.81%	B
991	ELECTRODO SOLDADURA CELLOCORD 5/32"	KG	180.00	7.81	1,405.44	16,921,825.14	0.01%	94.82%	B
992	990856 VALVULA	UN	2.00	702.43	1,404.86	16,923,230.01	0.01%	94.83%	B
993	TEXTURA ACABADO PINTURA ESMALTE ACRILICO GLOSS COLOR AMARILLO CROMO MEDIANO	GAL	30.00	46.79	1,403.80	16,924,633.81	0.01%	94.84%	B
994	100009912 MOTOR HIDRAULICO ORBITOR NORMET	UN	1.00	1,403.40	1,403.40	16,926,037.20	0.01%	94.84%	B
995	30584UN ACCESORIO ESPIRALADOR	UN	1.00	1,396.47	1,396.47	16,927,433.67	0.01%	94.85%	B
996	PW5836 EJE	UN	1.00	1,395.98	1,395.98	16,928,829.65	0.01%	94.86%	B
997	55045112 RELAY RELE	UN	4.00	348.20	1,392.80	16,930,222.45	0.01%	94.87%	C
998	PWH7406 TUERCA	UN	7.00	198.92	1,392.42	16,931,614.87	0.01%	94.88%	C
999	INSERT P/ ANCLA 990857 HOUSING	UN	2.00	696.08	1,392.17	16,933,007.04	0.01%	94.88%	C
1000	577401UN COBERTOR	UN	7.00	198.81	1,391.69	16,934,398.74	0.01%	94.89%	C
1001	ELECTRODO SOLDADURA CITODUR 1000 3.25MM 1/8"Kg	KG	30.00	46.28	1,388.40	16,935,787.14	0.01%	94.90%	C
1002	1452587 CORREA CINTURON DE SEGURIDAD LH SIMILAR SCANIA	UN	1.00	1,388.33	1,388.33	16,937,175.47	0.01%	94.91%	C
1003	CHALECO SENALIZACION DRILL T/ REPORTERO COLOR ROJO S/MALLA LOGO "VOLADURA" IZQ. TALLA - M	UN	45.00	30.83	1,387.44	16,938,562.91	0.01%	94.91%	C
1004	CHALECO SENALIZACION DRILL T/ REPORTERO COLOR VERDE LIMON C/MALLA "ODEBRECHT SST" IZQ. TALLA - M	UN	44.00	31.50	1,386.00	16,939,948.91	0.01%	94.92%	C
1005	RECUBRIMIENTO INTUMESCENTE PINTURA SHER GLOSS OCRE PERMANENTE.	GAL	21.00	65.95	1,385.01	16,941,333.92	0.01%	94.93%	C
1006	DISCO CORTE 14"-3/32"-1" DW	UN	70.00	19.68	1,377.82	16,942,711.74	0.01%	94.94%	C
1007	2113904 GUIA DESLIZANTE BARRA DIRECCION SIMILAR SCANIA	UN	1.00	1,375.83	1,375.83	16,944,087.56	0.01%	94.95%	C
1008	905411880011 FILTRO DE ACEITE FILTRO ACEITE	UN	25.00	55.03	1,375.72	16,945,463.28	0.01%	94.95%	C
1009	1028819101 INDICADOR TEMPERATURA CONTROLADOR	UN	10.00	137.38	1,373.80	16,946,837.08	0.01%	94.96%	C
1010	1853749 MOTOR SOLENOIDE 24V SIMILAR SCANIA	UN	1.00	1,372.05	1,372.05	16,948,209.13	0.01%	94.97%	C

1011	MANGUERA ALTA PRECION R02-08AV-RY MANGUERA SAE100 R2AT -08	M	100.71	13.62	1,371.38	16,949,580.51	0.01%	94.98%	C
1012	2975131 SWITCH AS CONTROLADOR	UN	1.00	1,370.53	1,370.53	16,950,951.04	0.01%	94.98%	C
1013	BOMBILLA HALOGENA FARO DELANTERO BAJA IZQ. PARA CAMION V W	UN	9.00	152.08	1,368.72	16,952,319.76	0.01%	94.99%	C
1014	PWH6456 VALVULA	UN	2.00	683.64	1,367.29	16,953,687.05	0.01%	95.00%	C
1015	5524 ELEMENTO BOMBA ALOJAMIENTO DE BOMBA SIMILAR HONDA	UN	2.00	680.96	1,361.92	16,955,048.97	0.01%	95.01%	C
1016	3716575000UN MANGUEIRA	UN	20.00	68.04	1,360.83	16,956,409.79	0.01%	95.01%	C
1017	80414649 DEP GROOVE BALL BEARING RODAMIENTO	UN	2.00	679.50	1,359.01	16,957,768.80	0.01%	95.02%	C
1018	69W45947 ASPA 69W45947 HELICE YANMAR	UN	3.00	452.52	1,357.56	16,959,126.36	0.01%	95.03%	C
1019	8440300869 SELLO	UN	2.00	677.55	1,355.10	16,960,481.46	0.01%	95.04%	C
1020	3220A006 CADENA DE CAJA T/F ACOPLA	UN	1.00	1,353.55	1,353.55	16,961,835.01	0.01%	95.05%	C
1021	DISCO DIAMANTADO 14" P/SIERRA CIRCULAR MARCA:DREMAX	UN	4.00	338.14	1,352.56	16,963,187.57	0.01%	95.05%	C
1022	299-8229 FILTRO COMBUSTIBLE	UN	15.00	90.04	1,350.59	16,964,538.16	0.01%	95.06%	C
1023	CLAVO C/CABEZA PARA MADERA 2"	KG	605.00	2.23	1,350.36	16,965,888.52	0.01%	95.07%	C
1024	1621737890UN FILTRO ACEITE	UN	2.00	672.94	1,345.89	16,967,234.41	0.01%	95.08%	C
1025	12714H FILTRO RETORNO LINEA 180 LPM 25 BAR SIMILAR LIEBHERR	UN	3.00	448.38	1,345.13	16,968,579.54	0.01%	95.08%	C
1026	5801229963 AMORTIGUADOR ANTERIOR AMORTIGUADOR	UN	2.00	672.06	1,344.11	16,969,923.65	0.01%	95.09%	C
1027	W5027 FILTRO	UN	18.00	74.65	1,343.76	16,971,267.41	0.01%	95.10%	C
1028	COIL 55016402UN BOBINA	UN	2.00	671.71	1,343.42	16,972,610.84	0.01%	95.11%	C
1029	81705839 CONTRAPESO PISTON	UN	2.00	670.34	1,340.69	16,973,951.52	0.01%	95.11%	C
1030	PWH7050 PINON	UN	1.00	1,336.73	1,336.73	16,975,288.25	0.01%	95.12%	C
1031	55012395 FRAME ASIENTO	UN	1.00	1,336.28	1,336.28	16,976,624.54	0.01%	95.13%	C
1032	RELE TERMICO 14-20 AMPERIOS SIEMENS SIRIUS G/080605-E01-3RU1126-4BBO	UN	16.00	83.37	1,333.86	16,977,958.40	0.01%	95.14%	C
1033	PACKING 3122016700 ACOPLA	UN	14.00	95.12	1,331.75	16,979,290.15	0.01%	95.14%	C
1034	COPA P/ AFILAR 500010MM CUP GRINDING ROUND 10MM	UN	5.00	266.22	1,331.08	16,980,621.23	0.01%	95.15%	C
1035	PLANCHA ACERO P/ MONTAJE VIGA 5/8" X 4 X 8'	PC	2.00	665.13	1,330.26	16,981,951.49	0.01%	95.16%	C
1036	SISTEMA PROTECCION PROTECTORES DE CUERDA PROTEC MARCA PETZL	UN	32.00	41.54	1,329.37	16,983,280.85	0.01%	95.17%	C
1037	GRASA ISO 12185 ACEITE BASE MINERAL 130°C A GRANEL SHELL MALLEUS GL300	KG	2.00	664.01	1,328.01	16,984,608.86	0.01%	95.17%	C
1038	8440300881UN FILTRO	UN	2.00	663.86	1,327.71	16,985,936.58	0.01%	95.18%	C

1039	6934700 ACCIONAMIENTO C/ EJE DIFUSOR SIMILAR FLYGT	UN	1.00	1,326.25	1,326.25	16,987,262.83	0.01%	95.19%	C
1040	ELECTRODO SOLDADURA INOX 29.9 1/8 3.25X 350 COD 500917	KG	25.00	53.05	1,326.25	16,988,589.08	0.01%	95.20%	C
1041	LENTE PROTECCION INSERTO CLARO PARA ANTEOJO AURORA CODIGO 7CRXM 2320 MARCA MSA	UN	176.00	7.50	1,320.00	16,989,909.08	0.01%	95.20%	C
1042	B96394150LBUN TORNILLO	UN	12.00	110.00	1,319.97	16,991,229.05	0.01%	95.21%	C
1043	SPB4500LWUN CORREA SPB4500LWUN WAM	UN	20.00	65.99	1,319.80	16,992,548.85	0.01%	95.22%	C
1044	994618 MOTOR	UN	1.00	1,318.93	1,318.93	16,993,867.78	0.01%	95.22%	C
1045	AF25558 FILTRO AIRE FLEETGUARD	UN	16.00	82.29	1,316.70	16,995,184.48	0.01%	95.23%	C
1046	5131400 PIEZA DE CONEXION DIFUSOR INTERMEDIO INTERNO 5131400 GRINDEX	UN	1.00	1,312.77	1,312.77	16,996,497.25	0.01%	95.24%	C
1047	MALLA ALAMBRADO MALLA ELECTROSOLDADA GALVANIZADO 2.11MM X 50 X 50MM	UN	9.00	145.81	1,312.31	16,997,809.56	0.01%	95.25%	C
1048	LAMINA DE POLICARBONATO ALVEOLAR DE 8MM X 2.10 X 8.85M TURQUESA	UN	1.00	1,311.95	1,311.95	16,999,121.51	0.01%	95.25%	C
1049	CASCO MINERO CASCO DE SEGURIDAD COLOR BLANCO ALA ANCHA TIPO MINERO MSA C/PORTALAMPARA	UN	52.00	25.20	1,310.26	17,000,431.77	0.01%	95.26%	C
1050	BB10050BB RODAJE SKF RODAMIENTO BB10050BB RODAJE SKF 7139000 SELLO MECANICO PARA BOMBA SUMERGIBLE DS/DP 2720.280 ABB	UN	49.00	26.72	1,309.37	17,001,741.14	0.01%	95.27%	C
1051	10003158UN ANILLO	UN	4.00	325.57	1,302.27	17,004,348.49	0.01%	95.28%	C
1052	TARJETA CONTROL TARJETA DE RECEPTOR DE RADIOCOMANDO MODELO: RTX1106R	UN	1.00	1,299.50	1,299.50	17,005,647.99	0.01%	95.29%	C
1053	ABRAZADERA P/ TUBO PARA INSTALACION DE VALVULAS DE AIRE DE 2"	UN	5.00	259.33	1,296.63	17,006,944.62	0.01%	95.30%	C
1054	MODULO AISLADOR SECCIONADOR CUT-OUT DE PORCELANA 15 KV, 100 A, 110 KV	UN	5.00	259.00	1,295.01	17,008,239.63	0.01%	95.31%	C
1055	93618100200 SENSOR	UN	5.00	258.77	1,293.84	17,009,533.47	0.01%	95.31%	C
1056	CHALECO SENALIZACION DRILL T/ REPORTERO COLOR ANARANJADO TALLA - S	UN	41.00	31.50	1,291.40	17,010,824.87	0.01%	95.32%	C
1057	10004371 PIEZA DE CONEXION 10004371 TUBO TRANSP. DN125/850 120 BAR SIMILAR SCHWING	UN	2.00	645.53	1,291.07	17,012,115.93	0.01%	95.33%	C
1058	N02482023UN FILTRO	UN	2.00	645.38	1,290.75	17,013,406.69	0.01%	95.33%	C
1059	3106868300 GUIDE DISCO GUIDE ROLLER ASSY	UN	5.00	257.69	1,288.46	17,014,695.15	0.01%	95.34%	C
1060	2656F843UN FILTRO COMBUSTIBLE	UN	13.00	98.97	1,286.57	17,015,981.72	0.01%	95.35%	C
1061	P780825UN FILTRO AIRE PRIMARIO DONALDSON	UN	6.00	214.23	1,285.39	17,017,267.11	0.01%	95.36%	C
1062	BOQUILLA ENGRASADOR GRASERA DE 1/8" X 45°	UN	486.00	2.64	1,283.04	17,018,550.15	0.01%	95.36%	C
1063	CINTA P/ IMPRESION /CINTA DYMO DE VINYL 18432 COLOR	UN	25.00	51.30	1,282.45	17,019,832.60	0.01%	95.37%	C

AMARILLO 12MM

1065	COPA P/ AFILAR 500009MM CUP GRINDING WING ROUND 09MM	UN	5.00	256.29	1,281.47	17,021,114.07	0.01%	95.38%	C
1066	LUMINARIA PORTATIL LAMPARA DE HALOGENURO METALICO TUBULAR HPI-T 400W - MARCA PHILIPS	UN	21.00	60.86	1,278.06	17,022,392.13	0.01%	95.38%	C
1067	2T0130759E BOMBA DE COMBUSTIBLE (2T0130759D) BOMBA	UN	2.00	639.00	1,278.00	17,023,670.13	0.01%	95.39%	C
1068	ESTRUCTURA PRE MOLDEADA CANAL DE ACERO TIPO U5 X 6.7 LBS/ PIE X 6ML	UN	6.00	212.84	1,277.05	17,024,947.18	0.01%	95.40%	C
1069	MANGUERA SUCCION HSWPVC-32KA-AZ MANG. PVC P/SUCC. DE AGUA 2" AZUL	UN	30.00	42.52	1,275.56	17,026,222.74	0.01%	95.41%	C
1070	LENTE PROTECCION LENTES JACKSON SAFETY GOOGLE ANTIEMPAÑANTE STANDAR	UN	64.00	19.87	1,271.68	17,027,494.42	0.01%	95.41%	C
1071	ACOPLAMIENTO EXTENSION 30CA-1212KO AC.HEMBRA JIC 3/4" X 3/4"	UN	75.00	16.95	1,271.39	17,028,765.81	0.01%	95.42%	C
1072	1736800 MANGUERA CAUCHO HOSE ( MANGUERA ) SIMILAR SCANIA	UN	1.00	1,270.42	1,270.42	17,030,036.24	0.01%	95.43%	C
1073	TD596 JUNTA	UN	4.00	317.31	1,269.22	17,031,305.46	0.01%	95.43%	C
1074	CONECTOR LATON CONEXION K-10 DE 4" PUNTA LISA ALVENIUS	UN	40.00	31.70	1,268.09	17,032,573.55	0.01%	95.44%	C
1075	81765809 TEMP GAUGE SENSOR	UN	1.00	1,266.36	1,266.36	17,033,839.91	0.01%	95.45%	C
1076	8440307543 FILTRO	UN	8.00	158.13	1,265.00	17,035,104.91	0.01%	95.46%	C
1077	CURVA ACERO CARBONO CURVA DE 90° K-10 DE 8" ALVENIUS	UN	5.00	252.77	1,263.84	17,036,368.75	0.01%	95.46%	C
1078	LUMINARIA FLUORESCENTE SENON DE LACTRE 35X T5-1, IN 27VD COUT 35 W, MARCA OSRAN	PC	4.00	315.88	1,263.52	17,037,632.27	0.01%	95.47%	C
1079	1413644UN CUNHA	UN	1.00	1,262.56	1,262.56	17,038,894.83	0.01%	95.48%	C
1080	CASCO MINERO CASCO JOCKEY BLANCO C/RACHET	UN	53.00	23.78	1,260.17	17,040,155.00	0.01%	95.48%	C
1081	2UO598081A - GOMA DE SUSPENSION DE BRAZOS COJINETE	UN	2.00	630.00	1,260.00	17,041,415.00	0.01%	95.49%	C
1082	89542409UN KIT	UN	5.00	251.49	1,257.47	17,042,672.47	0.01%	95.50%	C
1083	LLAVE SECCIONADORA SECCIONADOR FUSIBLE CUT OUT 38KV 100A 170KV BIL ABB-US X7NCBNRMIS	UN	4.00	313.91	1,255.65	17,043,928.12	0.01%	95.51%	C
1084	9F5124 BRAZO DIRECCION	UN	10.00	125.44	1,254.43	17,045,182.55	0.01%	95.51%	C
1085	2081360 FILTRO SECADOR AIRE S4/PGR SIMILAR SCANIA	UN	8.00	156.48	1,251.88	17,046,434.42	0.01%	95.52%	C
1086	246-9987 GLASS VIDRIO PUERTA	UN	1.00	1,251.86	1,251.86	17,047,686.28	0.01%	95.53%	C
1087	36897346UN FILTRO DE UNIDAD COMPRESOR DOOSAN	UN	4.00	312.65	1,250.62	17,048,936.89	0.01%	95.53%	C
1088	NEUMATICO GOODYEAR 20-RR XTRA REFORZADO	UN	25.00	49.88	1,247.08	17,050,183.97	0.01%	95.54%	C
1089	1957218 PORTA CARRIER	UN	3.00	415.35	1,246.05	17,051,430.02	0.01%	95.55%	C
1090	18006355900 ALARMA DE RETROCESO DE 97 DB MARCA:ECCO MOD 850 /#18006355900 SIMILAR BOSCH	UN	21.00	59.32	1,245.76	17,052,675.78	0.01%	95.55%	C



1091	ARANDELA PRESION 5605 CPVC PUMP SEIRES OUTER TUBE 47"	UN	2.00	622.35	1,244.69	17,053,920.48	0.01%	95.56%	C
1092	CONECTOR P/ DERIVACION CABLE PRENSAESTOPA DE PVC PG-42 CON CONTRATUERCA	UN	316.00	3.94	1,244.66	17,055,165.14	0.01%	95.57%	C
1093	ELECTRODO SOLDADURA SUPERCITO DE 1/8 3.25MMKg	KG	159.00	7.82	1,243.92	17,056,409.06	0.01%	95.58%	C
1094	10158880 ANILLO	UN	2.00	621.93	1,243.85	17,057,652.91	0.01%	95.58%	C
1095	FILTRO P/ RESPIRADOR CARTUCHOS P/ VAPORES ORG. 3M - 6003	UN	100.00	12.40	1,240.00	17,058,892.91	0.01%	95.59%	C
1096	CONECTOR P/ DERIVACION CABLE CONECTOR RECTO HERMETICO LIQUIT TIGHT P/TUBO CONDUIT 4"	UN	30.00	41.23	1,236.98	17,060,129.89	0.01%	95.60%	C
1097	2SO145299B TEMPLADOR DE CORREA COJINETE	UN	2.00	618.00	1,236.00	17,061,365.89	0.01%	95.60%	C
1098	300320004A BRAZO AXIAL 300320004A BRAZO SECUNDARIO DE DIRECCION SIMILAR MITSUBISHI	UN	2.00	617.13	1,234.25	17,062,600.14	0.01%	95.61%	C
1099	W5631 CIGUENAL	UN	1.00	1,233.82	1,233.82	17,063,833.96	0.01%	95.62%	C
1100	3106868200 CAJA DE TRINQUETE COBERTOR	UN	4.00	308.22	1,232.87	17,065,066.83	0.01%	95.62%	C
1101	BOMBILLA LED LUZ PILOTO 9001KP35LRR9	UN	9.00	136.62	1,229.57	17,066,296.40	0.01%	95.63%	C
1102	32005012UN PINON	UN	1.00	1,229.33	1,229.33	17,067,525.73	0.01%	95.64%	C
1103	NEUMATICO GOODYEAR 700-15 CN 10 PR CHASQUI CT-162 E TT	UN	4.00	306.80	1,227.21	17,068,752.94	0.01%	95.64%	C
1104	156-6472 GLASS VENTANA	UN	1.00	1,226.23	1,226.23	17,069,979.17	0.01%	95.65%	C
1105	REFLECTOR CIRCULINA AMPROBE BEACON 12-48VDC MARCA ECCO 6570A AMBAR	UN	5.00	245.16	1,225.82	17,071,204.99	0.01%	95.66%	C
1106	0060D020BN4HCUN FILTRO HIDRAULICOUN RACOR-PARKER	UN	7.00	174.84	1,223.85	17,072,428.84	0.01%	95.66%	C
1107	KIT ANEL 61190244 KIT DE JUNTAS	UN	4.00	305.64	1,222.56	17,073,651.40	0.01%	95.67%	C
1108	CONTENCION P/ PERFORACION 7314-3652 COUPLING SLEEVE T38	UN	6.00	203.53	1,221.17	17,074,872.57	0.01%	95.68%	C
1109	2901074900UN KIT	UN	3.00	406.32	1,218.97	17,076,091.54	0.01%	95.69%	C
1110	88312359UN RELE	UN	1.00	1,217.60	1,217.60	17,077,309.13	0.01%	95.69%	C
1111	ANILLO RETENCION 72774 RETEN	UN	51.00	23.87	1,217.13	17,078,526.26	0.01%	95.70%	C
1112	1500A098 FILTRO DE AIRE SIMILAR MITSUBISHI	UN	7.00	173.52	1,214.65	17,079,740.91	0.01%	95.71%	C
1113	PARCHE VIPAL N° 9	UN	23.00	52.72	1,212.47	17,080,953.38	0.01%	95.71%	C
1114	8E1848 PROTECTOR SIMILAR CATERPILLAR	UN	1.00	1,212.03	1,212.03	17,082,165.41	0.01%	95.72%	C
1115	252-5002 ELEM. AS-SEC ELEMENTO FILTRANTE	UN	5.00	242.02	1,210.12	17,083,375.53	0.01%	95.73%	C
1116	MANGUERA HIDRAULICA R01-24AV-RY MANGUERA SAE100 R1AT -24	M	30.00	40.30	1,208.87	17,084,584.40	0.01%	95.73%	C
1117	2RK911251 RELE DE MOTOR DE ARRANQUE RELE	UN	3.00	402.90	1,208.70	17,085,793.10	0.01%	95.74%	C
1118	JUEGO CINTAS DE FRENO CON REMACHE 7149139 JUNTA	UN	4.00	302.17	1,208.70	17,087,001.79	0.01%	95.75%	C

1119	ENREJADO VARILLA LISA 1/2" X 6MT GALVANIZADO	UN	18.00	66.94	1,204.99	17,088,206.78	0.01%	95.75%	C
1120	TD528UN JUNTA	UN	4.00	300.88	1,203.53	17,089,410.31	0.01%	95.76%	C
1121	FILTRO P/ RESPIRADOR CARTUCHOS FILTRANTES P/VAPORES ORGANICOS - 3M 6001	PAR	50.00	24.06	1,203.00	17,090,613.31	0.01%	95.77%	C
1122	3510100AB1 HIDROBAC DISPOSITIVO DE SEGURIDAD 3510100AB1 HIDROBAC DE FRENO SIMILAR MITSUBISHI	UN	2.00	600.07	1,200.13	17,091,813.44	0.01%	95.77%	C
1123	500575 EMPAQUE TERRAFORTE JUNTA 500575 TERRAFORTE	UN	20.00	60.00	1,200.00	17,093,013.44	0.01%	95.78%	C
1124	500576 ACOPLA DE MANGUERA TERRAFORTE ACOPLAMIENTO 500576 TERRAFORTE	UN	6.00	200.00	1,200.00	17,094,213.44	0.01%	95.79%	C
1125	LUBRICADOR GRASERA 90 DE 1/8	UN	499.00	2.40	1,199.90	17,095,413.34	0.01%	95.79%	C
1126	MA250652 PALETA MEZCLADORA MA250652 ALETA MANITOU GROUP	UN	1.00	1,199.64	1,199.64	17,096,612.98	0.01%	95.80%	C
1127	MA250653 PALETA MEZCLADORA MA250653 ALETA MANITOU GROUP	UN	1.00	1,199.63	1,199.63	17,097,812.61	0.01%	95.81%	C
1128	81541020000 TAPA	UN	1.00	1,198.30	1,198.30	17,099,010.91	0.01%	95.81%	C
1129	1451188 KIT REPARACION DE CAJA DIRECCION TAS 185 SIMILAR SCANIA	UN	2.00	598.94	1,197.87	17,100,208.78	0.01%	95.82%	C
1130	ACOPLE RAPIDO P/ MANGUERA 70C-32DRILL ACOPLA ALUMINIO C - 2"	UN	43.00	27.79	1,194.97	17,101,403.75	0.01%	95.83%	C
1131	BROCHA DE NYLON 4" MARCA TUMI	UN	86.00	13.89	1,194.75	17,102,598.50	0.01%	95.83%	C
1132	2915100A AMORTIGUADOR POSTERIOR DUOCAB 2.0T 2915100A JMC	UN	8.00	149.25	1,193.98	17,103,792.47	0.01%	95.84%	C
1133	PWH6745 PINON	UN	2.00	596.60	1,193.20	17,104,985.67	0.01%	95.85%	C
1134	SELLOS JUNTA DE GOMA 991053 RADIAL SEAL	UN	2.00	593.77	1,187.53	17,106,173.20	0.01%	95.85%	C
1135	P550088UN FILTRO DONALDSON	UN	28.00	42.41	1,187.35	17,107,360.55	0.01%	95.86%	C
1136	4305531015 ELEMENTO FILTRANTE BOQUILLA DE ABANICO SINGULAR	UN	19.00	62.30	1,183.73	17,108,544.28	0.01%	95.87%	C
1137	AF25055 FILTRO AIRE FLEETGUARD	UN	11.00	107.40	1,181.35	17,109,725.63	0.01%	95.87%	C
1138	DERIVACION ACERO CARBONO PLANCHA ACERO LISA ASTM36, 3/8" X 4' X 8'	PC	3.00	393.56	1,180.69	17,110,906.32	0.01%	95.88%	C
1139	BROCA PERFORACION 7733-4664-S48 RETRAC BIT R32 64 MM RT300	UN	2.00	589.09	1,178.18	17,112,084.51	0.01%	95.89%	C
1140	1028819203 TUBO DE ESCAPE ACOPLA	UN	1.00	1,177.15	1,177.15	17,113,261.66	0.01%	95.89%	C
1141	DETONADOR EXSANEL 3MT -N°10 250 MS	UN	298.00	3.95	1,176.89	17,114,438.55	0.01%	95.90%	C
1142	2776101 ELEMENTO BOMBA FONDO DE SUCCION PARA BOMBA FLYGT 2125 SIMILAR FLYGT	UN	1.00	1,176.14	1,176.14	17,115,614.69	0.01%	95.91%	C
1143	W5653 VALVULA	UN	6.00	195.98	1,175.90	17,116,790.59	0.01%	95.91%	C

1144	MASILLA PLASTICA POLIESTER SIKA X 4 KG	UN	18.00	65.26	1,174.62	17,117,965.21	0.01%	95.92%	C
1145	SELLOS JUNTA DE GOMA 73639 JUNTA	UN	2.00	587.24	1,174.47	17,119,139.68	0.01%	95.93%	C
1146	MICROCONTROLADOR PIC 34FB32K302UN	UN	42.00	27.90	1,171.80	17,120,311.49	0.01%	95.93%	C
1147	ALAMBRE COBRE ALAMBRE DE COBRE ESMALTADO CALIBRE 26 AWG CLASE "H"	KG	30.00	39.04	1,171.20	17,121,482.69	0.01%	95.94%	C
1148	9N-4252 TIP LONG ACOPLA	UN	8.00	146.26	1,170.07	17,122,652.76	0.01%	95.95%	C
1149	2RD905096 FARO DE LUZ POSTERIOR IZQUIERDO INDICADOR LUZ	UN	4.00	292.00	1,168.00	17,123,820.76	0.01%	95.95%	C
1150	BOBINA DISPARO SELENOIDE AUXILIAR 24V 24124 COLE HERSSE CH	UN	12.00	97.30	1,167.58	17,124,988.34	0.01%	95.96%	C
1151	SELECTOR ELECTRICO SELECTOR C LLAVE 2 POSICIONES FIJAS 22MM C/BLOCK 1NA SCHNEIDER XB4-BG21, IP 65	UN	12.00	97.11	1,165.29	17,126,153.63	0.01%	95.97%	C
1152	8440300193 TORNILLO	UN	24.00	48.55	1,165.18	17,127,318.80	0.01%	95.97%	C
1153	1922002 TUERCA DE AJUSTE PARA BOMBA FLYGT 2125 SIMILAR FLYGT	UN	14.00	83.07	1,163.00	17,128,481.80	0.01%	95.98%	C
1154	KIT FUEL FEED 13278 = (16684) KIT	UN	3.00	387.59	1,162.77	17,129,644.57	0.01%	95.99%	C
1155	INTERRUPTOR SWICH PARA LUCES DE RETROCESO 9242 COLE HERSSE CH	UN	18.00	64.24	1,156.30	17,130,800.87	0.01%	95.99%	C
1156	CARCASA BASE SEMIEMPOTRABLE3P+N+T, 6H PROTECCION IP67 63 AMPERIOS COLOR ROJO MENNEKES MOD.1128A	UN	20.00	57.71	1,154.16	17,131,955.03	0.01%	96.00%	C
1157	BARRA DIRECCION LONGITUDINAL O (CORTA) 5801316543 BRAZO DIRECCION	UN	1.00	1,153.65	1,153.65	17,133,108.68	0.01%	96.00%	C
1158	85590829 FUENTE CONTROL TCAD CONTROLADOR	UN	1.00	1,148.33	1,148.33	17,134,257.02	0.01%	96.01%	C
1159	6Y0309 PUNTA DEL DESGARRADOR DIENTE	UN	5.00	229.24	1,146.18	17,135,403.20	0.01%	96.02%	C
1160	2RL698431UN KIT	UN	3.00	382.00	1,146.00	17,136,549.20	0.01%	96.02%	C
1161	ACOPLE RAPIDO P/ MANGUERA 70A-96DRILL ACOPLA ALUMINIO A - 6"	UN	12.00	95.04	1,140.50	17,137,689.70	0.01%	96.03%	C
1162	2SO498625UN RODAMIENTO	UN	3.00	379.60	1,138.80	17,138,828.50	0.01%	96.04%	C
1163	ACETILENO MARCA VICTORUN	UN	1.00	1,138.05	1,138.05	17,139,966.55	0.01%	96.04%	C
1164	1932910 DISCO DE ACOPLAMIENTO DISCO	UN	1.00	1,133.99	1,133.99	17,141,100.54	0.01%	96.05%	C
1165	DUCTO VENTILACION AMPLIACION FLEXIBLE 510/750MM X 5MT TIGRELONA RIP STOP JL700 FR 700GR/M2	UN	1.00	1,132.44	1,132.44	17,142,232.98	0.01%	96.06%	C
1166	CINTA AISLANTE 1600 3M	UN	360.00	3.14	1,130.51	17,143,363.49	0.01%	96.06%	C
1167	BLOQUE CONTACTO AUXILIAR KIT CONTACTOS PARA CONTACTOR MARCA ALLEN BRADLEY MODELO 100-C85*00, 100AMP	UN	3.00	376.77	1,130.32	17,144,493.81	0.01%	96.07%	C
1168	2903033701 FILTRO ACEITE	UN	9.00	125.50	1,129.48	17,145,623.29	0.01%	96.07%	C

1169	N0881603001UN KIT	UN	35.00	32.25	1,128.72	17,146,752.01	0.01%	96.08%	C
1170	218962 PATIN PIEZA DE CONEXION PATIN %MARCA MANITOU) MANITOU GROUP	UN	10.00	112.68	1,126.81	17,147,878.83	0.01%	96.09%	C
1171	ACOPLE RAPIDO LATON 73ES-16BA ACOPLE GARRA ESPIGA 1" CHICAGO	UN	135.00	8.34	1,125.50	17,149,004.32	0.01%	96.09%	C
1172	TOMACORRIENTE INDUSTRIAL AEREO 125 A, 3X125+N+T, (5 POLOS), IP67, MENNEKES	UN	5.00	224.89	1,124.45	17,150,128.77	0.01%	96.10%	C
1173	BOMBILLA MINIATURA FOCO TIPO HALOGENO H1 24V 70W CODIGO 48702 NARVA.	UN	173.00	6.48	1,121.54	17,151,250.31	0.01%	96.11%	C
1174	FILTRO DE TRANSMISION 4697505UN FILTRO	UN	12.00	93.39	1,120.72	17,152,371.03	0.01%	96.11%	C
1175	EA204UN SPACER	UN	2.00	559.86	1,119.72	17,153,490.75	0.01%	96.12%	C
1176	ELECTRODO SOLDADURA INOX EXSA DE 3/32 2.5MMKg	KG	15.00	74.63	1,119.41	17,154,610.16	0.01%	96.13%	C
1177	HXE1718UN GUIDE ROLLER ASSY	UN	2.00	558.79	1,117.58	17,155,727.75	0.01%	96.13%	C
1178	D8510VK90AUN BRAZO DIRECCION	UN	2.00	557.73	1,115.45	17,156,843.20	0.01%	96.14%	C
1179	DERIVACION ACERO CARBONO /TUBO DE ACERO CON COSTURA; SCH40; DE 3"	UN	6.00	185.86	1,115.15	17,157,958.35	0.01%	96.14%	C
1180	3363109243 BASE DE LIMPIADOR ACOPLE	UN	1.00	1,112.84	1,112.84	17,159,071.19	0.01%	96.15%	C
1181	10023020 PIEZA DE CONEXION 10023020 TUBO DN125 / 133 X 430 S/C 120BAR SIMILAR SCHWING	UN	2.00	555.39	1,110.79	17,160,181.98	0.01%	96.16%	C
1182	ALAMBRE COBRE ALAMBRE ESMALTADO # 28 CLASE H	KG	28.34	39.14	1,109.32	17,161,291.30	0.01%	96.16%	C
1183	HM1 HOJA DE MUELLE #1 HOJA MUELLE HOJA DE MUELLE #1 SIMILAR MITSUBISHI	UN	17.00	65.15	1,107.62	17,162,398.92	0.01%	96.17%	C
1184	3121089800 CAJA DE TRINQUETE COBERTOR	UN	2.00	553.42	1,106.84	17,163,505.76	0.01%	96.18%	C
1185	CARCASA BASE SEMIEMPOTRABLE 3P+N+T, 6H PROTECCION IP67 16 AMPERIOS COLOR ROJO MENNEKES MOD.1708	UN	50.00	22.09	1,104.60	17,164,610.36	0.01%	96.18%	C
1186	18520672UN EJE	UN	20.00	55.09	1,101.86	17,165,712.22	0.01%	96.19%	C
1187	CLAXON DE 12V BOSCH 4775615 MAGNETO	UN	24.00	45.83	1,100.01	17,166,812.24	0.01%	96.19%	C
1188	TUBO POLIETILENO TUBERIA HDPE 1" POLITILENO	M	700.00	1.57	1,097.60	17,167,909.84	0.01%	96.20%	C
1189	BORNE CONEXION REPARTIDOR MODULAR BIPOLAR 100 AMP MARCA LEGRAND REF 048 80	UN	27.00	40.65	1,097.42	17,169,007.26	0.01%	96.21%	C
1190	1770A208 FILTRO DE COMBUSTIBLE DIESEL(1770A053) SIMILAR MITSUBISHI	UN	8.00	136.67	1,093.37	17,170,100.63	0.01%	96.21%	C
1191	6934000 ACOPLAMIENTO ADAPTADOR SIMILAR FLYGT	UN	1.00	1,093.00	1,093.00	17,171,193.62	0.01%	96.22%	C
1192	PW5856 BUCHA BZ PW5856 ACOPLE	UN	3.00	363.52	1,090.56	17,172,284.19	0.01%	96.22%	C
1193	ACEITE P781228 FILTRO SCANIA DONALDSON	UN	18.00	60.52	1,089.32	17,173,373.51	0.01%	96.23%	C
1194	73225701 COUPLING ACOPLE	UN	1.00	1,087.26	1,087.26	17,174,460.77	0.01%	96.24%	C
1195	CODO DN 125 R=1000 45° 10004581 ACOPLE	UN	1.00	1,086.43	1,086.43	17,175,547.20	0.01%	96.24%	C

1196	VALVULA ESFERA V11-64GE VALV. ESFERICA BCE P/TOTAL PN25 GENE BRE 4"	UN	2.00	542.46	1,084.92	17,176,632.12	0.01%	96.25%	C
1197	100011949 KIT DE SELLOS CILINDRO EXTENSION NORMET	UN	2.00	541.32	1,082.64	17,177,714.76	0.01%	96.25%	C
1198	64023000000 RODILLO DESVIADOR DIAMETRO 168X800MM POLEA	UN	1.00	1,082.25	1,082.25	17,178,797.01	0.01%	96.26%	C
1199	ESFERA RODAMIENTO 73B2RS FAG	UN	13.00	83.17	1,081.18	17,179,878.20	0.01%	96.27%	C
1200	EZ1599UN SEGURO CASTILLO	UN	5.00	216.22	1,081.08	17,180,959.28	0.01%	96.27%	C
1201	97000043UN REPARACION BASICA KIT	UN	1.00	1,078.36	1,078.36	17,182,037.64	0.01%	96.28%	C
1202	ELECTRODO SOLDADURA SUPERCITO 5/32 4MMKg	KG	140.00	7.70	1,077.58	17,183,115.22	0.01%	96.29%	C
1203	ESCOBA PLASTICA GRANDE MARCA CLORINDA	UN	136.00	7.91	1,076.43	17,184,191.65	0.01%	96.29%	C
1204	6889618UN CORREA	UN	2.00	537.58	1,075.16	17,185,266.81	0.01%	96.30%	C
1205	2S0198049A RETEN DE EJE RETENEDOR	UN	4.00	268.00	1,072.00	17,186,338.81	0.01%	96.30%	C
1206	ALAMBRE COBRE ALAMBRE ESMALTADO N°19	KG	31.00	34.49	1,069.31	17,187,408.12	0.01%	96.31%	C
1207	05247 KIT SEAL KIT J205 .JGO DE ORING P/BOMBA DE AGUA PUMPEX SIMILAR FLYGT	UN	3.00	355.65	1,066.95	17,188,475.07	0.01%	96.32%	C
1208	1913500 FILTRO CABINA PGR SIMILAR SCANIA	UN	14.00	76.08	1,065.15	17,189,540.22	0.01%	96.32%	C
1209	PROTECTOR FACIAL CARETA DE SOLDAR ADAPTABLE AL CASCO	UN	50.00	21.28	1,064.00	17,190,604.22	0.01%	96.33%	C
1210	7767-5245A-S48 BROCA DE BOTON ALPHA A330 X 45MM MM ACOPL	UN	4.00	265.17	1,060.69	17,191,664.91	0.01%	96.33%	C
1211	1703090A PIEZA DE CONEXION ARTICULACION DE TRANSMISION 1703090A JMC	UN	5.00	211.33	1,056.65	17,192,721.56	0.01%	96.34%	C
1212	TEXTURA ACABADO PINTURA ESMALTE TRAFICO AMARILLO MARCA CPP	GAL	20.00	52.80	1,056.02	17,193,777.58	0.01%	96.34%	C
1213	220-9093 PONTEIRA PUNTAS K90 SIMILAR CATERPILLAR	UN	5.00	211.10	1,055.49	17,194,833.07	0.01%	96.35%	C
1214	CHALECO SENALIZACION DRILL T/ REPORTERO COLOR ROJO S/MALLA LOGO "VOLADURA" IZQ. TALLA - XL	UN	34.00	31.01	1,054.33	17,195,887.40	0.01%	96.36%	C
1215	ADHESIVO SELLADOR Nstantaneo LOCTITE 401 X 50 ML	UN	35.00	30.09	1,053.15	17,196,940.55	0.01%	96.36%	C
1216	COMBUSTIBLE P550625 FILTRO CAT DONALDSON	UN	25.00	42.05	1,051.34	17,197,991.89	0.01%	96.37%	C
1217	MANGUERA ALTA PRECION R02-06AV-RY MANGUERA SAE100 R2AT -06	M	87.93	11.95	1,050.74	17,199,042.63	0.01%	96.37%	C
1218	THINNER ACRILICO EXTRA (GLN) MARCA SHERWIN WILLIAMS	GAL	50.00	21.00	1,050.00	17,200,092.63	0.01%	96.38%	C
1219	1446059 TAMBOR FRENO CILINDRO FRENO SIMILAR SCANIA	UN	1.00	1,049.41	1,049.41	17,201,142.03	0.01%	96.39%	C
1220	1731943 TAMBOR FRENO PULMON DE FRENO SIMILAR SCANIA	UN	1.00	1,049.41	1,049.41	17,202,191.44	0.01%	96.39%	C
1221	SELECTOR ELECTRICO SELECTOR CON LLAVE 9001KS11K1RH1	UN	5.00	209.60	1,048.00	17,203,239.44	0.01%	96.40%	C
1222	APARATO SONIDO MEGAFONO	UN	8.00	130.68	1,045.46	17,204,284.90	0.01%	96.40%	C
1223	RIFLE BAR 3121017000 ACOPL	UN	2.00	521.23	1,042.47	17,205,327.37	0.01%	96.41%	C

1224	1871214 FILTRO HIDRAULICO RESPIRO SIMILAR SCANIA	UN	11.00	94.75	1,042.29	17,206,369.66	0.01%	96.42%	C
1225	8440300481 FILTRO	UN	7.00	148.59	1,040.15	17,207,409.81	0.01%	96.42%	C
1226	TRANSMISOR MOD: RTX1212T DAT1110 S/N 2S14	UN	1.00	1,039.60	1,039.60	17,208,449.41	0.01%	96.43%	C
1227	ELECTRODO SOLDADURA DE ALUMINIO DE 1/8 3.25MM ALCORD 5	KG	14.00	73.87	1,034.18	17,209,483.59	0.01%	96.43%	C
1228	LLAVE FUSIBLE BUSHING DE INSERTO D OPERACION CON CARGA 15KV 200A ELASTIMOLD 1601-A4	UN	9.00	114.54	1,030.85	17,210,514.44	0.01%	96.44%	C
1229	8973015500UN FILTRO	UN	6.00	171.49	1,028.94	17,211,543.39	0.01%	96.44%	C
1230	5095700 ELEMENTO BOMBA FONDO DE SUCCION PARA BOMBA DE AGUA SUMERGIBLE MAJOR N SIMILAR FLYGT	UN	2.00	513.17	1,026.33	17,212,569.72	0.01%	96.45%	C
1231	NEUMATICO REENCAUCHADA FRIO TUK 160-7.00-15	UN	7.00	145.87	1,021.09	17,213,590.81	0.01%	96.46%	C
1232	2905100A AMORTIGUADOR DELANTERO DUOCAB 2.0T 2905100A JMC	UN	6.00	169.26	1,015.58	17,214,606.39	0.01%	96.46%	C
1233	CAPACETE P/ JINETE CASCO ROJO MOD. JOCKEY 4 PUNTOS MARCA MSA	UN	51.00	19.87	1,013.27	17,215,619.66	0.01%	96.47%	C
1234	8E-4194 ACOPLA CANTONERA LH (7 ORIFICIOS) SIMILAR CATERPILLAR	UN	1.00	1,011.59	1,011.59	17,216,631.25	0.01%	96.47%	C
1235	1764082 KIT REPARO CILINDRO RECEPTOR SIMILAR SCANIA	UN	3.00	337.19	1,011.57	17,217,642.82	0.01%	96.48%	C
1236	RECUBRIMIENTO INTUMESCENTE PINTURA SHER GLOSS BLANCO MARCA SHERWIN WILLIAMS	GAL	15.00	67.30	1,009.50	17,218,652.32	0.01%	96.48%	C
1237	B10102W20AUN BOMBA	UN	1.00	1,005.89	1,005.89	17,219,658.21	0.01%	96.49%	C
1238	3706213639 COJINETE	UN	1.00	1,004.76	1,004.76	17,220,662.97	0.01%	96.50%	C
1239	CF400 FILTRO DE AIRE SECUNDARIO CF400 (MANN) MANN	UN	9.00	111.31	1,001.78	17,221,664.75	0.01%	96.50%	C
1240	PWH6978 ACOPLA	UN	1.00	998.89	998.89	17,222,663.65	0.01%	96.51%	C
1241	MA257524 CORREA MA257524 CORREA DE VENTILADOR MANITOU GROUP	UN	4.00	249.61	998.45	17,223,662.10	0.01%	96.51%	C
1242	TOMACORRIENTE AEREO 3P+N+T, 6H PROTECCION IP67, 32 AMPERIOS COLOR ROJO MENNEKES MOD.562	UN	13.00	76.75	997.72	17,224,659.82	0.01%	96.52%	C
1243	CHALECO SENALIZACION DRILL T/ REPORTERO COLOR ROJO S/MALLA LOGO "VOLADURA" IZQ. TALLA - L	UN	32.00	31.16	996.97	17,225,656.79	0.01%	96.52%	C
1244	PW5860 PINON	UN	4.00	249.20	996.81	17,226,653.60	0.01%	96.53%	C
1245	2868837 HERNES AS SWITCH CONTROLADOR	UN	1.00	996.81	996.81	17,227,650.41	0.01%	96.53%	C
1246	5095400 ELEMENTO BOMBA DIFUSOR PARA BOMBA DE AGUA SUMERGIBLE MAJORTIPO H SIMILAR FLYGT	UN	1.00	994.84	994.84	17,228,645.25	0.01%	96.54%	C
1247	DERIVACION ACERO CARBONO /BARRA DE FIERRO REDONDO LISO A36 2"-1/4 X 6MTS	UN	3.00	330.92	992.76	17,229,638.00	0.01%	96.55%	C
1248	REGULADOR CREMALLERA REGULADOR DE LUNA 610410010 JMC	UN	2.00	495.79	991.59	17,230,629.59	0.01%	96.55%	C

1249	REGULADOR CREMALLERA REGULADOR RH FRENT DOOR 610420010 JMC	UN	2.00	495.79	991.59	17,231,621.18	0.01%	96.56%	C
1250	HF6586UN FILTRO DE ACEITE HIDRAULICO FLEETGUARD	UN	8.00	123.51	988.04	17,232,609.22	0.01%	96.56%	C
1251	6403-2Z RODAMIENTO RIGIDO BOLAS 17X62X17MM TAPAS DE METAL NTN	UN	20.00	49.30	986.10	17,233,595.32	0.01%	96.57%	C
1252	TUBO DE TERMOCONTARIBLE DE 1000V 76-25MM X 1.2MT	UN	6.00	163.74	982.41	17,234,577.73	0.01%	96.57%	C
1253	1453275UN REPARACION DEL CILINDRO	UN	6.00	163.51	981.06	17,235,558.79	0.01%	96.58%	C
1254	03014609 CLAXON 24 ALARMA	UN	11.00	89.18	981.02	17,236,539.81	0.01%	96.58%	C
1255	2S0121004C BOMBA DE AGUA BOMBA	UN	1.00	980.13	980.13	17,237,519.94	0.01%	96.59%	C
1256	PW5846 CAJA DE VALVULA PW5846 CAPOT	UN	2.00	489.95	979.89	17,238,499.83	0.01%	96.60%	C
1257	93026216UN RODAMIENTO	UN	2.00	486.78	973.56	17,239,473.39	0.01%	96.60%	C
1258	6913213 KIT O'RING PARA BOMBA DE AGUA SUMERGIBLE BS2640 FLYGT SIMILAR FLYGT	UN	2.00	486.41	972.82	17,240,446.21	0.01%	96.61%	C
1259	77395238S48 BROCA BOTON R28 X 38 MM CUCHILLA	UN	4.00	243.15	972.61	17,241,418.81	0.01%	96.61%	C
1260	W6675 VALVULA COMPLETA VALVULA	UN	2.00	485.99	971.97	17,242,390.79	0.01%	96.62%	C
1261	BARNIZ AISLANTE CLASE H SECADO EN FRIO	GAL	13.00	74.53	968.95	17,243,359.74	0.01%	96.62%	C
1262	87193339UN VALVULA	UN	1.00	968.66	968.66	17,244,328.40	0.01%	96.63%	C
1263	INTERRUPTOR "INTERR TERMOMAGNET CAJA MOLDEADA SCHNEIDER	UN	2.00	483.98	967.96	17,245,296.36	0.01%	96.63%	C
1264	8440300788UN FILTRO	UN	2.00	483.56	967.12	17,246,263.49	0.01%	96.64%	C
1265	90212100300 ELECTROVALVULA	UN	5.00	193.27	966.35	17,247,229.84	0.01%	96.64%	C
1266	COPA P/ AFILAR 500012MM CUP GRINDING WING ROUND 12MM	UN	3.00	321.98	965.93	17,248,195.77	0.01%	96.65%	C
1267	ANCLA METALICO GRAPA GALVANIZADA BOSTICH CAJA X 2100 UNDUN	UN	23,100.00	0.04	965.58	17,249,161.35	0.01%	96.66%	C
1268	306760 ELEMENTO BOMBA UNIDAD DE ENTRE DE CABLE SIMILAR FLYGT	UN	2.00	481.21	962.43	17,250,123.77	0.01%	96.66%	C
1269	10061074 RODAMIENTO 10061074 FLANGED BEARING OPEN SIMILAR SCHWING	UN	3.00	320.80	962.41	17,251,086.18	0.01%	96.67%	C
1270	NJ2017EG15 RODAMIENTO NJ2017EG15 RODAJE FAG	UN	4.00	239.54	958.17	17,252,044.35	0.01%	96.67%	C
1271	14221008UN MANGUEIRA	UN	1.00	958.09	958.09	17,253,002.43	0.01%	96.68%	C
1272	TMG521117UN COJINETE	UN	2.00	478.00	956.00	17,253,958.43	0.01%	96.68%	C
1273	FILTRO P/ RESPIRADOR FILTRO PARA VAPORES ORGANICOS Y GASES ACIDOS MSA GMC 815357	PAR	40.00	23.89	955.60	17,254,914.03	0.01%	96.69%	C
1274	DETONADOR EXANEL 4.8 MT N°3 75 MS	UN	200.00	4.78	955.00	17,255,869.03	0.01%	96.69%	C
1275	DETONADOR EXANEL DE4.8 MT N°5 125MS	UN	200.00	4.78	955.00	17,256,824.03	0.01%	96.70%	C
1276	W7004 VALVULA	UN	6.00	158.95	953.71	17,257,777.74	0.01%	96.70%	C

1277	3121075400 RIFLE NUT TUERCA	UN	2.00	476.56	953.12	17,258,730.86	0.01%	96.71%	C
1278	GRAPA METALICO GRAPA DE SUSPENSION ALUMINIO TIPO V	UN	83.00	11.48	952.43	17,259,683.29	0.01%	96.71%	C
1279	REGULADOR VOLTAJE DE ALTERNADOR 24V F00M144122	UN	5.00	190.46	952.30	17,260,635.58	0.01%	96.72%	C
1280	1926235 EJE PIÑON SOLAR CAJA SIMILAR SCANIA	UN	1.00	945.12	945.12	17,261,580.71	0.01%	96.72%	C
1281	ANILLO RETENCION 155 X 194 X 1600 ( RETEN R01600)	UN	4.00	235.90	943.61	17,262,524.32	0.01%	96.73%	C
1282	SJH1024 FILTRO HIDRAULICO MARCA SAN JORGE DOOSAN	UN	12.00	78.50	942.00	17,263,466.32	0.01%	96.74%	C
1283	CLAVO P/MADERA CON CABEZA 4"	KG	420.00	2.24	940.97	17,264,407.28	0.01%	96.74%	C
1284	5104500 AMORTIGUADOR BUJE AMORTIGUADOR SIMILAR FLYGT	UN	10.00	94.09	940.89	17,265,348.18	0.01%	96.75%	C
1285	110442UN IMPULSOR	UN	1.00	939.81	939.81	17,266,287.99	0.01%	96.75%	C
1286	9000032600 BOQUILLA DE MANGUERA ACOPLA	UN	8.00	117.45	939.61	17,267,227.59	0.01%	96.76%	C
1287	F00M136505 TAPA POSTERIOR DE ALTERNADOR BOSCH TAPA	UN	2.00	469.80	939.61	17,268,167.20	0.01%	96.76%	C
1288	F00M136225 TAPA DELANTERO DE ALTERNADOR BOSCH TAPA	UN	2.00	469.80	939.60	17,269,106.80	0.01%	96.77%	C
1289	1602030A COLLARIN JUNTA COLLARIN CARRYING 4.0T SIMILAR CUMMINS	UN	5.00	187.59	937.97	17,270,044.77	0.01%	96.77%	C
1290	ACOPLE RAPIDO P/ MANGUERA 5600-12DRILL ACOPLA HIDR. T/PUNTA 3/4"	UN	8.00	116.72	933.74	17,270,978.51	0.01%	96.78%	C
1291	1894289 DEPOSITO ACEITE HIDRAULICO S4 COBERTOR	UN	1.00	927.41	927.41	17,271,905.92	0.01%	96.78%	C
1292	550202S71BUN HOJA RESORTE	UN	2.00	462.58	925.15	17,272,831.07	0.01%	96.79%	C
1293	W5164 VALVULA	UN	3.00	308.36	925.09	17,273,756.16	0.01%	96.79%	C
1294	6936200 COMPENSADOR SIMILAR FLYGT	UN	12.00	77.09	925.04	17,274,681.21	0.01%	96.80%	C
1295	FLANGE 10061075 JUNTA	UN	3.00	307.68	923.03	17,275,604.24	0.01%	96.80%	C
1296	TAPA PROTECCION SENSOR PRESENCIA TAPA POSTERIOR DEL ALTERNADOR F00M136505	UN	2.00	461.34	922.68	17,276,526.92	0.01%	96.81%	C
1297	TAPA PROTECCION SENSOR PRESENCIA TAPA DELANTERA DE ALTERNADOR F00M136225	UN	2.00	461.34	922.68	17,277,449.60	0.01%	96.81%	C
1298	DETONADOR EXSANEL 3MT -N°72 1800 MS	UN	232.00	3.97	921.11	17,278,370.71	0.01%	96.82%	C
1299	ACOPLE RAPIDO P/ MANGUERA 70E-96DRILL ACOPLA ALUMINIO E - 6"	UN	5.00	183.41	917.07	17,279,287.78	0.01%	96.82%	C
1300	6303 RODAMIENTO 6303 RODAMIENTO SKF	UN	69.00	13.27	915.41	17,280,203.19	0.01%	96.83%	C
1301	1865747 PALANCA FRENO POST /DERCHO SIMILAR SCANIA	UN	1.00	914.32	914.32	17,281,117.50	0.01%	96.83%	C
1302	8440300516 BUJE	UN	5.00	182.41	912.07	17,282,029.57	0.01%	96.84%	C
1303	1089063716 TERMOSTATO CONTROLADOR	UN	2.00	455.68	911.36	17,282,940.94	0.01%	96.84%	C
1304	3115057300 PALANCA DE CONTROL EMPUNADURA	UN	7.00	130.09	910.63	17,283,851.56	0.01%	96.85%	C
1305	ASPERGIDOR ASPERSOR DE AGUA TIPO PICO DE PATO	UN	20.00	45.50	910.00	17,284,761.56	0.01%	96.85%	C



1306	135326205UN FILTRO AIRE PERKINS	UN	12.00	75.51	906.14	17,285,667.70	0.01%	96.86%	C
1307	FOOM133353 REGULADOR DE VOLTAJE DE 12V BOSCH REGULADOR VOLTAGE	UN	6.00	151.01	906.05	17,286,573.75	0.01%	96.86%	C
1308	2V0141031D DISCO EMBRAGUE TRASERO 365MM DISCO	UN	1.00	901.00	901.00	17,287,474.75	0.01%	96.87%	C
1309	ENGANCHE RAPIDO P/ MANGUERA 34CE-1212KO AC. HEMBRA A.PLANO 3/4" X 3/4" R12	UN	27.00	33.35	900.40	17,288,375.15	0.01%	96.87%	C
1310	991031 FILTRO COMBUSTIBLE	UN	7.00	128.52	899.62	17,289,274.77	0.01%	96.88%	C
1311	789782012BUN VALVULA	UN	6.00	149.75	898.50	17,290,173.27	0.01%	96.88%	C
1312	1723665 MANGUERA CAUCHO HOSE ASSY SIMILAR SCANIA	UN	1.00	897.98	897.98	17,291,071.25	0.01%	96.89%	C
1313	BORNERA BORNE DE CONEXION 16MM2 C/PLACA TERMINAL ABB ENTRELEC, MOD: M16/12	UN	165.00	5.43	896.23	17,291,967.48	0.01%	96.89%	C
1314	HIDRAULICO RETORNO P571271 FILTRO CAT DONALDSON	UN	4.00	223.72	894.88	17,292,862.35	0.01%	96.90%	C
1315	ACOPLE RAPIDO P/ MANGUERA 70C-64FT ACOPLE ALUMINIO C - 4"	UN	14.00	63.92	894.84	17,293,757.19	0.01%	96.91%	C
1316	10018035 TAPA	UN	3.00	297.02	891.05	17,294,648.25	0.00%	96.91%	C
1317	2V0141031C DISCO EMBRAGUE 365MM DISCO	UN	1.00	890.00	890.00	17,295,538.25	0.00%	96.91%	C
1318	BARNIZ ESMALTE AISLANTE CLASE H SECADO AL HORNO	GAL	11.00	80.82	889.04	17,296,427.29	0.00%	96.92%	C
1319	TERMOSTATO 2RK121113 SENSOR	UN	8.00	110.52	884.12	17,297,311.41	0.00%	96.92%	C
1320	2156626 BUJE BOCINA GOMA ESTABILIZADORA SIMILAR SCANIA	UN	26.00	33.90	881.50	17,298,192.91	0.00%	96.93%	C
1321	W5152 BUJE	UN	8.00	110.19	881.49	17,299,074.40	0.00%	96.93%	C
1322	1063518480 ACOPLE	UN	1.00	880.12	880.12	17,299,954.52	0.00%	96.94%	C
1323	71857004 ELEMENTO BOMBA ARRASTRADOR SIMILAR SUMIG	UN	2.00	439.92	879.83	17,300,834.35	0.00%	96.94%	C
1324	88773519UN ALARMA	UN	2.00	439.78	879.56	17,301,713.91	0.00%	96.95%	C
1325	LLAVE SECCIONADORA SECCIONADOR CUT OUT 15KV	UN	6.00	146.55	879.27	17,302,593.18	0.00%	96.95%	C
1326	CORDON FLEXIBLE COBRE CABLE VULCANIZADO 3X16 AWG	M	500.00	1.76	879.10	17,303,472.28	0.00%	96.96%	C
1327	MANOMETRO 3730006 MANOMETRO	UN	2.00	439.23	878.47	17,304,350.75	0.00%	96.96%	C
1328	ABRAZADERA BI PARTIDA ABRAZADERA PARTIDA SIMPLE P/PASTORAL DE 1 1/4", PLATINA 2"X1/4"X 140 MM DIAMETRO	UN	65.00	13.50	877.50	17,305,228.25	0.00%	96.97%	C
1329	4600A106 ZAPATAS DE FRENO POST. BANDA FRENO	UN	4.00	219.37	877.50	17,306,105.75	0.00%	96.97%	C
1330	5L8854 ANILLO / RING (ANILLO) SIMILAR CATERPILLAR	UN	2.00	438.39	876.78	17,306,982.52	0.00%	96.98%	C
1331	BOBINA DISPARO BOBINA DE DISPARO REMOTO MX PARA INTERRUPTOR AUTOMATICO NSX SCHNEIDER, 220VAC, LV429387	UN	5.00	175.24	876.21	17,307,858.73	0.00%	96.98%	C
1332	6935400 BASE COMPRESOR FONDO SUCCION 2640 SIMILAR FLYGT	UN	1.00	875.77	875.77	17,308,734.51	0.00%	96.99%	C
1333	ASPIRADORA SOPLADORA 600W 220V MAKITA MOD. UB1101	UN	3.00	291.58	874.74	17,309,609.25	0.00%	96.99%	C

1334	2997186 CREMALLERA ELEVA LUNA IZQUIERDA CREMALLERA	UN	2.00	437.19	874.38	17,310,483.62	0.00%	97.00%	C
1335	PLASTICO PLANCHA DE MICA TRANSPARENTE FLEXIBLE DE 5MM 1.20 X 2.40 MT	UN	3.00	290.81	872.44	17,311,356.06	0.00%	97.00%	C
1336	1640501T0AUN FILTRO	UN	6.00	144.84	869.02	17,312,225.08	0.00%	97.01%	C
1337	03205A20UN ACOPLA	UN	1.00	868.77	868.77	17,313,093.86	0.00%	97.01%	C
1338	TABLERO ELECTRICO TABLERO METALICO 500 X 400 X 200MM	UN	6.00	144.53	867.15	17,313,961.01	0.00%	97.02%	C
1339	MC7674A03 HOJA MUELLE HOJA 3RA DELANTERA CON PULSERAS INSERTADAS JMC	UN	4.00	216.64	866.58	17,314,827.58	0.00%	97.02%	C
1340	RODILLO GIRATORIO POLIN DE CARGA DIAM. 4-1/2" X LONG. 11" X ENC. 1-5/16"	UN	9.00	96.27	866.42	17,315,694.00	0.00%	97.03%	C
1341	SELLOS JUNTA DE GOMA 73670 JUNTA	UN	2.00	432.75	865.50	17,316,559.50	0.00%	97.03%	C
1342	5801251961UN CUNHA	UN	2.00	432.65	865.29	17,317,424.79	0.00%	97.04%	C
1343	PWH7048 RODAMIENTO	UN	3.00	287.50	862.50	17,318,287.29	0.00%	97.04%	C
1344	2RP/798121 KIT DE REPARACION DE PALANCA DE CAMBIO KIT	UN	2.00	431.00	862.00	17,319,149.29	0.00%	97.05%	C
1345	AF25557 FILTRO ELEMENTO AIRE PRIMARIO FLEETGUARD	PC	13.00	66.20	860.56	17,320,009.85	0.00%	97.05%	C
1346	ADHESIVO SELLADOR PEGAMENTO P/FAJA TRANSPORTADORA TOPGUM TL-T 70 X 1000GR (PANGOFOL)	UN	11.00	78.17	859.83	17,320,869.69	0.00%	97.06%	C
1347	RELE DE CONTROL ELECTRONICO DE NIVEL DE LIQUIDOS COEL PN/PNS COD:14504006	UN	8.00	107.29	858.29	17,321,727.97	0.00%	97.06%	C
1348	350710003 BANDA PARA FRENO ZAPATAS DE FRENO DE ESTACIONAMIENTO (KIT) JMC	UN	4.00	214.52	858.06	17,322,586.03	0.00%	97.07%	C
1349	2SO598287UN RODAMIENTO	UN	4.00	214.00	856.00	17,323,442.03	0.00%	97.07%	C
1350	MC8987A03 HOJA MUELLE MC8987A03 HOJA 3ERA POSTERIOR SIMILAR MITSUBISHI	UN	3.00	285.14	855.42	17,324,297.45	0.00%	97.08%	C
1351	PW5867 TAPA	UN	9.00	94.98	854.82	17,325,152.27	0.00%	97.08%	C
1352	1409944 RELE	UN	3.00	284.81	854.43	17,326,006.70	0.00%	97.09%	C
1353	1028819254UN MANGUEIRA	UN	1.00	853.00	853.00	17,326,859.70	0.00%	97.09%	C
1354	80300524000UN ANILLO	UN	2.00	426.42	852.84	17,327,712.54	0.00%	97.10%	C
1355	EIXO FLANGEADO 10061080 AXIAL	UN	3.00	283.63	850.90	17,328,563.44	0.00%	97.10%	C
1356	LUXOMETRO DIGITAL LUXOMETRO C/CERTIFICADO DE CALIBRACION M/ FISHER SCIENTIFIC-3 RANGOS	UN	1.00	850.00	850.00	17,329,413.44	0.00%	97.10%	C
1357	RODILLO GIRATORIO PWH6977 ENGRANAGEM	UN	6.00	140.79	844.72	17,330,258.16	0.00%	97.11%	C
1358	71912004UN SEGURO CASTILLO	UN	2.00	420.52	841.05	17,331,099.21	0.00%	97.11%	C
1359	AIRE PRIMARIO P782105 FILTRO CAT DONALDSON	UN	6.00	140.17	841.01	17,331,940.23	0.00%	97.12%	C
1360	GUANTE EXTENSION P/ PERFORACION 350002 COUPLING T38 - T38 BOART LONGYEAR	UN	6.00	140.14	840.85	17,332,781.08	0.00%	97.12%	C

1361	704131616 CABLE DE ACELERADOR DE 5300MM CABLE	UN	2.00	416.85	833.70	17,333,614.78	0.00%	97.13%	C
1362	30331696UN KIT	UN	2.00	416.74	833.49	17,334,448.26	0.00%	97.13%	C
1363	3716644005UN VALVULA	UN	1.00	832.77	832.77	17,335,281.03	0.00%	97.14%	C
1364	63022RSHC3 RODAJE RODAMIENTO 63022RSHC3 RODAJE SKF	UN	69.00	12.00	827.92	17,336,108.95	0.00%	97.14%	C
1365	ALAMBRE COBRE ALAMBRE ESMALTADO # 24	KG	22.06	37.52	827.76	17,336,936.72	0.00%	97.15%	C
1366	AIRE SECUNDARIO P782108 FILTRO CAT DONALDSON	UN	6.00	137.94	827.65	17,337,764.36	0.00%	97.15%	C
1367	1012160TAUN FILTRO ACEITE MANN	UN	32.00	25.86	827.53	17,338,591.89	0.00%	97.16%	C
1368	1307100AAA BOMBA DE AGUA BOMBA DE AGUA CARRYING 4.0T SIMILAR MITSUBISHI	UN	1.00	823.72	823.72	17,339,415.61	0.00%	97.16%	C
1369	3115012700UN TORNILLO	UN	4.00	205.55	822.20	17,340,237.81	0.00%	97.17%	C
1370	3703000003 AMORTIGUADOR DE MANOMATRO SIMILAR SINGULAR	UN	1.00	820.79	820.79	17,341,058.60	0.00%	97.17%	C
1371	1193253 ACOPLE ADAPTADOR DE CUCHARON SIMILAR CATERPILLAR	UN	3.00	273.47	820.41	17,341,879.01	0.00%	97.17%	C
1372	W5922 VALVULA	UN	1.00	820.27	820.27	17,342,699.27	0.00%	97.18%	C
1373	NEUMATICO LLANTA REENCAUCHADA I88 265 12.5/80-18	UN	2.00	409.33	818.66	17,343,517.93	0.00%	97.18%	C
1374	ALAMBRE LISO GALVANIZADO N° 12	KG	100.00	8.16	816.41	17,344,334.34	0.00%	97.19%	C
1375	0365015 INTERRUPTOR DE LUZ DE CABINA INDICADOR LUZ	UN	20.00	40.75	815.05	17,345,149.39	0.00%	97.19%	C
1376	AZADA GRANDE AZADON DE CULTIVO CON MANGO CUCHILLA SEMIOVALADA BELLOTA	UN	18.00	45.27	814.92	17,345,964.31	0.00%	97.20%	C
1377	1253 KIT DE O´RING P/ ELECTROBOMBA ABS SIMILAR FLYGT	UN	2.00	406.54	813.07	17,346,777.39	0.00%	97.20%	C
1378	80901004002UN ELEMENTO FILTRANTE	UN	1.00	813.02	813.02	17,347,590.40	0.00%	97.21%	C
1379	797527010 GRINDING CUP SPHER 10 MM ACOPLE	UN	2.00	406.10	812.19	17,348,402.59	0.00%	97.21%	C
1380	15412858 SEAL HOUSING SELLO	UN	1.00	808.82	808.82	17,349,211.41	0.00%	97.22%	C
1381	RECUBRIMIENTO INTUMESCENTE PINTURA ESMALTE NEGRO SUPER GLOSS MARCA SHERWIN WILLIAMS	GAL	12.00	67.31	807.68	17,350,019.09	0.00%	97.22%	C
1382	SELLOS JUNTA DE GOMA 100010995 RETAINER NORMET	UN	4.00	201.89	807.58	17,350,826.67	0.00%	97.22%	C
1383	LIQUIDO REMOVEDOR DE CEMENTO, BALDE DE 5 LITROS FABRICANTE: WURTUN	UN	4.00	201.37	805.46	17,351,632.13	0.00%	97.23%	C
1384	PWH7064 EJE	UN	1.00	804.76	804.76	17,352,436.89	0.00%	97.23%	C
1385	5801251962UN CUNHA	UN	2.00	402.12	804.24	17,353,241.13	0.00%	97.24%	C
1386	55037833UN FILTRO	UN	11.00	72.96	802.51	17,354,043.64	0.00%	97.24%	C
1387	30210VK000UN EMBRAGUE	UN	1.00	798.30	798.30	17,354,841.95	0.00%	97.25%	C
1388	LAZO SEGURIDAD P/ MANGUERA RME-12MRC RESORTE ESPIRAL METALICO -12 R2/R12/R13	UN	28.60	27.79	794.79	17,355,636.74	0.00%	97.25%	C

1389	REP385 RETENEDOR RETENES DE ALTA PRESION DOOSAN	UN	16.00	49.64	794.26	17,356,431.00	0.00%	97.26%	C
1390	W5775 BUJE	UN	7.00	113.30	793.07	17,357,224.07	0.00%	97.26%	C
1391	AISLADOR PORTABARRA DE RESINA 12 KV PARA PARARRAYO TETRAPUNTAL	UN	22.00	35.95	790.83	17,358,014.90	0.00%	97.27%	C
1392	BROCHA DE 3" MARCA TUMI	UN	97.00	8.15	790.66	17,358,805.55	0.00%	97.27%	C
1393	RADAMIENTO 1024 SKF RODAMIENTO 1024 SKF	UN	1.00	788.94	788.94	17,359,594.50	0.00%	97.27%	C
1394	2400101A RODAMIENTO RODAJE DE EJE POSTERIOR 2400101A JMC	UN	9.00	87.56	788.05	17,360,382.55	0.00%	97.28%	C
1395	3003120A TERMINAL DE DIRECCION DERECHO JMC	UN	9.00	87.28	785.54	17,361,168.09	0.00%	97.28%	C
1396	3003110A TERMINAL DE DIRECCION IZQUIERDO JMC	UN	9.00	87.28	785.54	17,361,953.62	0.00%	97.29%	C
1397	2TO103609UN CARTER	UN	3.00	261.75	785.25	17,362,738.87	0.00%	97.29%	C
1398	2526A019 PIÑON SINCRONIZACION 3ERA ACOPLE	UN	1.00	784.76	784.76	17,363,523.63	0.00%	97.30%	C
1399	1535250 TORNILLO LONAS DE FRENO 10" SIMILAR SCANIA	UN	4.00	195.90	783.59	17,364,307.22	0.00%	97.30%	C
1400	BORNE CONEXION 35MM2 C/PLACA TERMINAL ABB ENTRELEC, MOD: M35/16	UN	102.00	7.68	783.44	17,365,090.67	0.00%	97.30%	C
1401	2776302 PIEZA DE CONEXION PLACA DIFUSOR SIMILAR FLYGT	UN	1.00	783.44	783.44	17,365,874.11	0.00%	97.31%	C
1402	EA1449UN TORNILLO	UN	4.00	195.82	783.30	17,366,657.40	0.00%	97.31%	C
1403	LUMINARIA EMERGENCIA /LUZ DE EMERGENCIA 6HRS MOD:9101.220 LED MARCA:OPALUX	UN	14.00	55.90	782.57	17,367,439.97	0.00%	97.32%	C
1404	86824269 RESPIRADOR DE TANQUE DE COMBUSTIBLEUN TANQUE	UN	3.00	260.57	781.72	17,368,221.69	0.00%	97.32%	C
1405	PWH6396 RODAMIENTO	UN	3.00	260.48	781.45	17,369,003.14	0.00%	97.33%	C
1406	10029138 ANILLO	UN	2.00	389.90	779.80	17,369,782.94	0.00%	97.33%	C
1407	71912004 ELEMENTO RASCADOR ARRASTRADOR - DRIVER SIMILAR SUMIG	UN	2.00	389.85	779.70	17,370,562.64	0.00%	97.34%	C
1408	MASCARA P/ SOLDADURA COMPLETA	UN	61.00	12.78	779.58	17,371,342.22	0.00%	97.34%	C
1409	TUERCA 300347 TUERCA DE FIJACION	UN	4.00	194.65	778.62	17,372,120.83	0.00%	97.34%	C
1410	CREMA PROTECCION REPELENTE EN SACKET PARA ZANCUDOS Y MOSCAS	UN	920.00	0.85	778.50	17,372,899.34	0.00%	97.35%	C
1411	IVE-7147701 FILTRO	UN	6.00	129.72	778.34	17,373,677.67	0.00%	97.35%	C
1412	ACOPLE RAPIDO P/ MANGUERA 70E-64DRILL ACOPLE ALUMINIO E - 4"	UN	14.00	55.58	778.12	17,374,455.79	0.00%	97.36%	C
1413	1853758 KIT ESCOBILLAS SIMILAR SCANIA	UN	1.00	777.60	777.60	17,375,233.40	0.00%	97.36%	C
1414	110923011 FILTRO DE AIRE SIMILAR MILLER	UN	7.00	110.45	773.16	17,376,006.55	0.00%	97.37%	C
1415	80759069 VALVULA	UN	5.00	154.50	772.48	17,376,779.04	0.00%	97.37%	C
1416	3100962301 ADAPTADOR ACOPLE	UN	6.00	128.67	772.01	17,377,551.05	0.00%	97.37%	C

1417	MN102276 DISCO MN102276 SIMILAR MITSUBISHI	UN	2.00	385.84	771.67	17,378,322.72	0.00%	97.38%	C
1418	ANILLO ELASTICO 300349 FAJA MARCA TERRAFORTE	UN	26.00	29.68	771.62	17,379,094.34	0.00%	97.38%	C
1419	2RR199383A CABO DE MANGO MANIGUETA	UN	2.00	385.00	770.00	17,379,864.34	0.00%	97.39%	C
1420	85325179 PRESURE GAUGE BOBINA	UN	2.00	384.94	769.89	17,380,634.23	0.00%	97.39%	C
1421	132-8876 TRANS. FILTER FILTRO	UN	4.00	192.45	769.78	17,381,404.01	0.00%	97.40%	C
1422	D40600W71AUN BANDA FRENO	UN	2.00	384.72	769.45	17,382,173.46	0.00%	97.40%	C
1423	93032021XUN RODAMIENTO	UN	1.00	768.27	768.27	17,382,941.73	0.00%	97.40%	C
1424	55155435UN MOTOR	UN	1.00	768.24	768.24	17,383,709.97	0.00%	97.41%	C
1425	MANGUERA ALTA PRECION R02-16AV-RY MANGUERA SAE100 R2AT -16	M	27.35	28.07	767.70	17,384,477.66	0.00%	97.41%	C
1426	W5075 TORNILLO	UN	34.00	22.51	765.34	17,385,243.00	0.00%	97.42%	C
1427	FAJA TRANSMISION 5V-1600 CORREA FAJA TRANSMISION 5V-1600 SIMILAR CUMMINS	UN	12.00	63.70	764.36	17,386,007.36	0.00%	97.42%	C
1428	82201010030 VIBRADOR ELECTRICO BONDI MOTOR	UN	1.00	764.14	764.14	17,386,771.50	0.00%	97.43%	C
1429	MANGUERA FLEXIBLE MELLIZA PARA EQUIPO DE OXICORTE	M	128.00	5.95	761.79	17,387,533.29	0.00%	97.43%	C
1430	990318 BREATHER CAP( TAPA DE RESPIRADERO) TAPA	UN	2.00	380.38	760.77	17,388,294.06	0.00%	97.43%	C
1431	93026215UN RODAMIENTO	UN	2.00	378.78	757.55	17,389,051.61	0.00%	97.44%	C
1432	ELEMENT AS 1421340	UN	2.00	378.02	756.05	17,389,807.66	0.00%	97.44%	C
1433	88435629UN ELECTROVALVULA	UN	1.00	755.44	755.44	17,390,563.10	0.00%	97.45%	C
1434	CABO NU COBRE DURA 35mm² 1X35mm S/ ALMA	M	100.00	7.54	754.39	17,391,317.49	0.00%	97.45%	C
1435	1028861085 FILTRO	UN	1.00	753.56	753.56	17,392,071.05	0.00%	97.46%	C
1436	CONECTOR P/ DERIVACION CABLE PRENSAESTOPA DE PVC PG-29 CON CONTRATUERCA	UN	399.00	1.89	753.11	17,392,824.16	0.00%	97.46%	C
1437	RELE DE SEGURIDAD COD. 923897	UN	1.00	752.91	752.91	17,393,577.07	0.00%	97.46%	C
1438	3764608300 ELEMENTO BOMBA LLAVE VALVULA 1"BSP 761709000 SIMILAR ATLAS COPCO	UN	2.00	376.44	752.88	17,394,329.96	0.00%	97.47%	C
1439	3706213638 COJINETE	UN	1.00	752.15	752.15	17,395,082.11	0.00%	97.47%	C
1440	COIL 55063729UN BOBINA	UN	3.00	250.32	750.96	17,395,833.06	0.00%	97.48%	C
1441	P550587 FILTRO COMBUSTIBLE DONALDSON	UN	35.00	21.44	750.57	17,396,583.63	0.00%	97.48%	C
1442	160203003 COLLARIN CAJA DIRECCION 160203003 JMC	UN	4.00	187.59	750.38	17,397,334.01	0.00%	97.49%	C
1443	6033AD5158 JUEGO DE COJINETES 6033AD5158 COJINETE	UN	10.00	74.98	749.82	17,398,083.83	0.00%	97.49%	C
1444	PERNO 11560045 PIEZA JUMBO 205 HD POSICION 49	UN	4.00	187.24	748.96	17,398,832.79	0.00%	97.49%	C
1445	540092S601UN BRAZO DIRECCION	UN	1.00	748.87	748.87	17,399,581.66	0.00%	97.50%	C
1446	540102S601UN BRAZO DIRECCION	UN	1.00	748.84	748.84	17,400,330.50	0.00%	97.50%	C

1447	MA747622 BOMBA MA747622 BOMBA DE AGUA MANITOU GROUP	UN	1.00	748.34	748.34	17,401,078.84	0.00%	97.51%	C
1448	MC7674A04 HOJA MUELLE MC7674A04 HOJA 4TA DELANTERA MC7674A04 JMC	UN	4.00	185.78	743.13	17,401,821.97	0.00%	97.51%	C
1449	W5769 GUIA ACOPLA	UN	8.00	92.84	742.70	17,402,564.67	0.00%	97.51%	C
1450	BOMBILLA FLUORESCENTE AUTOMOTRIZ DE 12V 21/5W TIPO LAGRIMON - NARVA CODIGO 17919	UN	163.00	4.54	740.82	17,403,305.49	0.00%	97.52%	C
1451	VALVULA ESFERA LLAVE ESCLUSA DIAM.3/4" - CLASE 125LB C/ EXTREMOS ROSCA HEMBRA BSP - COBRE ZI	UN	41.00	18.07	740.72	17,404,046.21	0.00%	97.52%	C
1452	CURVA ACERO CARBONO CURVA DE 45° K-10 DE 6" ALVENIUS	UN	5.00	147.52	737.59	17,404,783.79	0.00%	97.53%	C
1453	1028819300 DEFLECTOR IMPULSOR	UN	1.00	736.87	736.87	17,405,520.66	0.00%	97.53%	C
1454	1883952 MANGUERA CAUCHO HOSE ASSY SIMILAR SCANIA	UN	1.00	736.65	736.65	17,406,257.31	0.00%	97.54%	C
1455	CHISPERO P/ SOLDADURA -	PC	108.00	6.79	732.81	17,406,990.12	0.00%	97.54%	C
1456	BASE P/ PERFILADO SOCKET DE FARO DE LUZ PRINCIPAL PARA CAMION VOLSWAGEN	UN	27.00	27.11	732.08	17,407,722.20	0.00%	97.54%	C
1457	POLEA POLIN DE RETORNO 89 X 1040MM	UN	6.00	121.87	731.23	17,408,453.43	0.00%	97.55%	C
1458	RELE TERMICO TRIPOLAR MARCA SCHNEIDER MODELO LRD21, REGULA 12-18 AMP	UN	7.00	104.09	728.60	17,409,182.03	0.00%	97.55%	C
1459	BOMBILLA FLUORESCENTE AUTOMOTRIZ H3 24V/70W-NARVA CODIGO 48700	UN	129.00	5.64	727.60	17,409,909.63	0.00%	97.56%	C
1460	CANALETA RANURADA CON TAPA DE 30 X 30MM	UN	98.00	7.42	727.14	17,410,636.77	0.00%	97.56%	C
1461	W5776 PIN	UN	9.00	80.73	726.60	17,411,363.37	0.00%	97.56%	C
1462	5091400 EJE ROTOR 5091400 SIMILAR FLYGT	UN	1.00	726.16	726.16	17,412,089.53	0.00%	97.57%	C
1463	ACOPLE RAPIDO P/ MANGUERA 70E-32DRILL ACOPLE ALUMINIO E - 2"	UN	29.00	25.01	725.32	17,412,814.85	0.00%	97.57%	C
1464	C27902 FILTRO AIRE PRIMARIO FILTRO	UN	6.00	120.87	725.22	17,413,540.07	0.00%	97.58%	C
1465	1028855028UN MANGUEIRA	UN	1.00	724.20	724.20	17,414,264.27	0.00%	97.58%	C
1466	5230001 RODAMIENTO 5230001 RODAMIENTO SINGULAR	UN	2.00	361.44	722.88	17,414,987.15	0.00%	97.58%	C
1467	100010078 TERMINAL HE-HD 2 1/2" NORMET	UN	4.00	180.44	721.76	17,415,708.91	0.00%	97.59%	C
1468	1G-8878 FILTRO	UN	3.00	240.13	720.40	17,416,429.31	0.00%	97.59%	C
1469	LUBRICADOR GRASERA 1/4 45°	UN	155.00	4.64	719.96	17,417,149.27	0.00%	97.60%	C
1470	250025525 FILTRO	UN	3.00	239.87	719.61	17,417,868.88	0.00%	97.60%	C
1471	797-5270-09 COPA DE AFILADO 09MM ACOPLA	UN	2.00	359.77	719.54	17,418,588.42	0.00%	97.60%	C
1472	88424699UN VALVULA	UN	1.00	717.85	717.85	17,419,306.28	0.00%	97.61%	C
1473	3122033400 CAMISA CASQUILLO BIELA	UN	1.00	717.78	717.78	17,420,024.06	0.00%	97.61%	C
1474	5093000 MANGO MANGUITO DE SUJECION P/ELECTROBOMBA GRINDEX 8102 SIMILAR FLYGT	UN	6.00	118.66	711.99	17,420,736.05	0.00%	97.62%	C

1475	2526A093 MANGUITO SINCRONIZACION DE REVERSA ACOPLE	UN	1.00	710.16	710.16	17,421,446.21	0.00%	97.62%	C
1476	8440300690 VALVULA	UN	2.00	354.82	709.65	17,422,155.86	0.00%	97.62%	C
1477	ADAPTADOR P/ TOMADA ADAPTADOR MACHO PP PLUS 110 X 4"	PC	10.00	70.39	703.92	17,422,859.78	0.00%	97.63%	C
1478	RODILLO GIRATORIO POLIN RETORNO NORMAL SIMPLE DIAM 4 1/2"X 500MM EJE 20MM ENCASTRE 35MM CEP 30MM	UN	6.00	117.01	702.09	17,423,561.87	0.00%	97.63%	C
1479	ARGON PURO 100/100	M3	20.00	35.00	700.00	17,424,261.87	0.00%	97.64%	C
1480	MANGUERA AGUA / AIRE HAW-24BA-A MANG. JEBE /LONA AIRE- AGUA DE 1.1/2" 300 PSI	UN	26.50	26.40	699.61	17,424,961.48	0.00%	97.64%	C
1481	85516179 STRAP L=800 CORREA	UN	37.00	18.90	699.20	17,425,660.67	0.00%	97.64%	C
1482	032006A07UN CASQUILLO BIELA	UN	1.00	699.18	699.18	17,426,359.86	0.00%	97.65%	C
1483	30340207 SENSOR	UN	1.00	698.97	698.97	17,427,058.83	0.00%	97.65%	C
1484	DISCO DIAMANTADO 2025168 DISCO DIAMANTE 4.5" X 7/8" SE - HILTI 215539	UN	10.00	69.86	698.60	17,427,757.43	0.00%	97.66%	C
1485	5116700 BLOQUE MAIN COVER 5116700 SIMILAR FLYGT	UN	1.00	697.59	697.59	17,428,455.02	0.00%	97.66%	C
1486	DERIVANTE P/ MANGUERA 30CE-1616KO AC.HEMBRA JIC 1" X 1" R12	UN	19.00	36.68	696.97	17,429,151.99	0.00%	97.66%	C
1487	CINTA ANTIDESLIZANTE CINTA DE ANCLAJE ANNEU PARCA PETZL DE 120 CM	UN	22.00	31.61	695.42	17,429,847.42	0.00%	97.67%	C
1488	PWH6542 VALVULA	UN	2.00	347.60	695.20	17,430,542.61	0.00%	97.67%	C
1489	821220090 CINTURON DE SEGURIDAD CORREA 821220090 CINTURON DE SEGURIDAD MARCA JMC SIMILAR MITSUBISHI	UN	2.00	347.58	695.15	17,431,237.76	0.00%	97.68%	C
1490	CURVA PVC CURVA PVC 45° X 90MM CLASE 10	UN	8.00	86.87	694.96	17,431,932.72	0.00%	97.68%	C
1491	DETONADOR EXSANEL 4.2MT -N°03 75MS	UN	161.00	4.32	694.89	17,432,627.62	0.00%	97.68%	C
1492	100011946 KIT SELLOS CILINDRO BUZO NORMET	UN	2.00	347.38	694.75	17,433,322.37	0.00%	97.69%	C
1493	100010283 ACCESORIOS INTERRUPTOR EMERGENCIA CAMISA CUERPO DIFUSOR NORMET	UN	2.00	347.38	694.75	17,434,017.12	0.00%	97.69%	C
1494	ZAPATO SEGURIDAD BOTIN DE SEGURIDAD CON PUNTA DE ACERO TALLA 43	PAR	14.00	49.50	693.00	17,434,710.12	0.00%	97.69%	C
1495	MA250651 PALETA MEZCLADORA MA250651 ALETA MANITOU GROUP	UN	1.00	692.99	692.99	17,435,403.10	0.00%	97.70%	C
1496	308-7298 FILTRO	UN	6.00	115.16	690.97	17,436,094.08	0.00%	97.70%	C
1497	2776301 TAPA ALOJAMIENTO NITRILO 2776301 SIMILAR FLYGT	UN	1.00	689.43	689.43	17,436,783.50	0.00%	97.71%	C
1498	VALVULA DE NO RETORNO V23BR-64CIM VALV. CH. SWING 250 LBS BRONCE CIM 80 4"	UN	1.00	689.19	689.19	17,437,472.69	0.00%	97.71%	C
1499	P181040UN FILTRO AIRE PRIMARIO FLEETGUARD	UN	3.00	229.47	688.42	17,438,161.11	0.00%	97.71%	C
1500	C08IL0037 FARO DELANTERO LUZ ALTA SIMILAR MITSUBISHI	UN	8.00	86.05	688.40	17,438,849.52	0.00%	97.72%	C
1501	6738910 BORNE BORNERA DE CONEXIONES - BOMBA BS 2640180	UN	1.00	685.50	685.50	17,439,535.02	0.00%	97.72%	C

HT - SIMILAR FLYGT

1502	PWH6389 PINON	UN	1.00	683.73	683.73	17,440,218.75	0.00%	97.73%	C
1503	MA706471 JUNTA MA706471 JUEGO DE JUNTAS MANITOU GROUP	UN	1.00	683.08	683.08	17,440,901.83	0.00%	97.73%	C
1504	AISLADOR DE PARARRAYO	UN	6.00	113.51	681.06	17,441,582.90	0.00%	97.73%	C
1505	CASCO MINERO CASCO ROJO MOD. JOCKEY 4 PUNTOS MARCA MSA	UN	30.00	22.69	680.72	17,442,263.62	0.00%	97.74%	C
1506	205-9622 GLASS VIDRIO PUERTA	UN	1.00	680.15	680.15	17,442,943.77	0.00%	97.74%	C
1507	FOOM144119 REGULADOR DE VOLTAJE REGULADOR VOLTAGE	UN	3.00	226.40	679.20	17,443,622.97	0.00%	97.74%	C
1508	1613610500 ELEMENTO FILTRO LUBRICANTE MOTOR	UN	6.00	113.10	678.57	17,444,301.54	0.00%	97.75%	C
1509	8440300868 CORREA	UN	1.00	677.55	677.55	17,444,979.09	0.00%	97.75%	C
1510	BOMBILLA INCANDESCENTE BULBO DE XENON D1S 35W 24V.	UN	4.00	169.22	676.88	17,445,655.97	0.00%	97.76%	C
1511	328-3655 ELEMENT AS FILTRO	UN	2.00	338.20	676.41	17,446,332.38	0.00%	97.76%	C
1512	82201001900 VIBRADOR NEUMATICO VNR 19 CONJUNTO HIDRAULICO	UN	1.00	675.74	675.74	17,447,008.12	0.00%	97.76%	C
1513	2201000A1K CRUCETA CRUZETA DE CARDA 2201000A1K JMC	UN	6.00	112.50	675.00	17,447,683.12	0.00%	97.77%	C
1514	3121071400 TAPON MACHO CAJA VALVULA PERFORATRI TAPA	UN	20.00	33.75	674.97	17,448,358.09	0.00%	97.77%	C
1515	VALVULA CONTROL 72451 VALVULA	UN	1.00	674.74	674.74	17,449,032.82	0.00%	97.78%	C
1516	3716143600 BOLA METALICAUN RODAMIENTO	UN	2.00	336.09	672.19	17,449,705.01	0.00%	97.78%	C
1517	8440410233 TORNILLO	UN	4.00	167.60	670.41	17,450,375.42	0.00%	97.78%	C
1518	2209103 (TIP-PNTRN PL) PIN	UN	2.00	335.06	670.12	17,451,045.54	0.00%	97.79%	C
1519	6302 RODAJE RODAMIENTO 6302 RODAJE SKF	UN	55.00	12.18	670.06	17,451,715.60	0.00%	97.79%	C
1520	FILTRO ACEITE UNIDAD COMPRESOR 81649209UN FILTRO ACEITE	UN	20.00	33.48	669.59	17,452,385.19	0.00%	97.79%	C
1521	AST-2992261 FILTRO	UN	4.00	167.21	668.86	17,453,054.05	0.00%	97.80%	C
1522	W5154 BUJE	UN	8.00	83.60	668.84	17,453,722.89	0.00%	97.80%	C
1523	1953094 FILTRO	UN	35.00	19.10	668.42	17,454,391.30	0.00%	97.81%	C
1524	VALVULA DE NO RETORNO V21BR-32CIM VALVULA CHECK DE BRONCE T/CANASTILLA VERTICAL DE 2"	UN	4.00	166.74	666.96	17,455,058.26	0.00%	97.81%	C
1525	20865031500 MANGA DE GOMA CAMELO COBERTOR	UN	1.00	663.75	663.75	17,455,722.01	0.00%	97.81%	C
1526	CAP PVC RSG-40L RES. PROT.PVC NEGRO 1"	UN	17.00	38.91	661.40	17,456,383.41	0.00%	97.82%	C
1527	TERMINAL OJO DE CU ESTAÑADO PARA 240 MM2 SECCION	UN	80.00	8.23	658.68	17,457,042.09	0.00%	97.82%	C
1528	2T0698304 KIT DE REPARACION+ KIT	UN	6.00	109.74	658.46	17,457,700.55	0.00%	97.82%	C
1529	3177007200 ARANDELA	UN	19.00	34.63	657.92	17,458,358.47	0.00%	97.83%	C
1530	DETONADOR EXSANEL Nº 9 X 4.20M	UN	64.00	10.25	656.17	17,459,014.65	0.00%	97.83%	C



1531	DIODO KIT DIODO DE POTENCIA D 1.2 MARCA MILLER 230/460-XMT 304 - COD.601134	UN	1.00	655.39	655.39	17,459,670.04	0.00%	97.83%	C
1532	1535052 REJILLA ESTRIBO INFERIOR SIMILAR SCANIA	UN	2.00	327.57	655.14	17,460,325.18	0.00%	97.84%	C
1533	1028861038 PRESOSTATO CONTROLADOR	UN	5.00	130.85	654.27	17,460,979.44	0.00%	97.84%	C
1534	782561115DUN BUJE	UN	4.00	163.48	653.91	17,461,633.35	0.00%	97.85%	C
1535	142-1339 FILTRO	UN	2.00	326.95	653.90	17,462,287.25	0.00%	97.85%	C
1536	ABRAZADERA BI PARTIDA 81-0064BA ABRAZ. DE DOBLE PERNO P/MANG. 4" ( #600 )	UN	14.00	46.69	653.62	17,462,940.87	0.00%	97.85%	C
1537	2209094 ACOPLE ADAPTER CTR SIMILAR CATERPILLAR	UN	1.00	649.76	649.76	17,463,590.63	0.00%	97.86%	C
1538	CAPA LLUVIA DE PVC (CAPOTIN O ABRIGO)	UN	64.00	10.14	648.72	17,464,239.35	0.00%	97.86%	C
1539	CONECTOR GALVANIZADO CAÑERIA GALVANIZADO DE 2"6.4M SIN ROSCA	UN	10.00	64.85	648.53	17,464,887.88	0.00%	97.86%	C
1540	BOMBA DE TRANSFERENCIA ELECTRICA 16683 BOMBA	UN	1.00	646.66	646.66	17,465,534.54	0.00%	97.87%	C
1541	MA476984 RESORTE SPRING MANITOU GROUP	UN	2.00	323.18	646.36	17,466,180.90	0.00%	97.87%	C
1542	8440GE3500 CONJUNTO HIDRAULICO	UN	8.00	80.59	644.73	17,466,825.62	0.00%	97.87%	C
1543	87218939 U-SEAL SELLO	UN	30.00	21.48	644.45	17,467,470.07	0.00%	97.88%	C
1544	W5774 ROLETE EJE	UN	5.00	128.89	644.45	17,468,114.52	0.00%	97.88%	C
1545	2656F853UN FILTRO	UN	6.00	107.38	644.25	17,468,758.77	0.00%	97.89%	C
1546	185-2655 BEARING KIT COJINETE	UN	1.00	644.06	644.06	17,469,402.84	0.00%	97.89%	C
1547	BOMBILLA FLUORESCENTE AUTOMOTRIZ 12V /16W CODIGO 17631	UN	226.00	2.84	642.47	17,470,045.31	0.00%	97.89%	C
1548	5230001 RODAMIENTO SIMILAR SINGULAR	UN	2.00	321.05	642.09	17,470,687.40	0.00%	97.90%	C
1549	DERIVACION ACERO CARBONO TUBO ESTRUCTURAL RECTA 50 MM X 25 MM X 1.8 MM X 6MT	UN	20.00	32.04	640.78	17,471,328.18	0.00%	97.90%	C
1550	1474065 ANILLO LAINA DESGASTE BOIGE SIMILAR SCANIA	UN	5.00	128.12	640.61	17,471,968.79	0.00%	97.90%	C
1551	RODILLO GIRATORIO POLIN RETORNO NORMAL SIMPLE DIAM 4 1/2"X 584MM EJE 20MM TERM CEPILLADO 14MM	UN	6.00	106.61	639.68	17,472,608.47	0.00%	97.91%	C
1552	2T0130759 BOMBA COMBUSTIBLE BOMBA	UN	1.00	639.00	639.00	17,473,247.47	0.00%	97.91%	C
1553	100010982 HORQUILLA CILINDRO CAMBIO ALPHA 10L NORMET	UN	1.00	637.79	637.79	17,473,885.26	0.00%	97.91%	C
1554	PARCHE VIPAL N° 5	UN	68.00	9.37	637.38	17,474,522.63	0.00%	97.92%	C
1555	15309UN SEGURO CASTILLO	UN	1.00	633.61	633.61	17,475,156.24	0.00%	97.92%	C
1556	2RO953041 LUZ INTERMITENTE DELANTERA INDICADOR LUZ	UN	8.00	79.09	632.70	17,475,788.94	0.00%	97.93%	C
1557	TAPA P/ CONECTOR 13400191 WEAR PLATE J84 ( 01005FIG50)	UN	1.00	629.05	629.05	17,476,417.99	0.00%	97.93%	C
1558	1853769 KIT RODAMIENTO SIMILAR SCANIA	UN	2.00	313.93	627.86	17,477,045.85	0.00%	97.93%	C
1559	160710001B CILINDRO HIDRAULICO CILINDRO MASTER	UN	4.00	156.71	626.83	17,477,672.69	0.00%	97.94%	C

EMBRAGUE DUOCAB 2.0T SIMILAR CUMMINS

1560	ELECTRODO SOLDADURA SUPERCITO DE 3/16 5MMKg	KG	80.00	7.83	626.25	17,478,298.93	0.00%	97.94%	C
1561	300010501 RETENEDOR RETEN DE RUEDA DELANTERA DUOCAB 2.0T CARRYING 4.0T 300010501 JMC	UN	14.00	44.73	626.22	17,478,925.15	0.00%	97.94%	C
1562	MZ690411 FILTRO ACEITE	UN	10.00	62.59	625.86	17,479,551.01	0.00%	97.95%	C
1563	PROTECTOR P/ CABLE ACERO GUARCADO PARA CABLE DE 1"	UN	30.00	20.85	625.43	17,480,176.44	0.00%	97.95%	C
1564	TAPA DFE VALVULA 10PW5849 VALVULA	UN	1.00	624.12	624.12	17,480,800.56	0.00%	97.95%	C
1565	34556778UN SELLO	UN	2.00	311.96	623.93	17,481,424.49	0.00%	97.96%	C
1566	220-9130 RETAINER GET PIN	UN	6.00	103.93	623.61	17,482,048.09	0.00%	97.96%	C
1567	293-1137 FILTRO	UN	4.00	155.51	622.02	17,482,670.12	0.00%	97.96%	C
1568	032008A03UN COBERTOR	UN	1.00	621.82	621.82	17,483,291.93	0.00%	97.97%	C
1569	4401A161 EJE DE CAÑA DE DIRECCION SIMILAR MITSUBISHI	UN	1.00	621.47	621.47	17,483,913.40	0.00%	97.97%	C
1570	VALVULA GLOBO V11-08CIM VALVULA T/BOLA BRONCE PASO TOTAL CIM 14 1/2"	UN	26.00	23.90	621.38	17,484,534.79	0.00%	97.97%	C
1571	VALVULA ESFERA VALVULA DE ESFERICA EURO VALVE 2"	UN	10.00	62.11	621.10	17,485,155.89	0.00%	97.98%	C
1572	NEUMATICO REENC FRIO IZH 220 10.00-20	UN	2.00	310.21	620.42	17,485,776.31	0.00%	97.98%	C
1573	8440360005 CUNHA	UN	3.00	204.56	613.69	17,486,389.99	0.00%	97.98%	C
1574	6203 RODAMIENTO 6203 RODAMIENTO SKF	UN	61.00	10.05	613.34	17,487,003.33	0.00%	97.99%	C
1575	FILTRO DE AIRE REF: 0157193	PC	10.00	61.24	612.38	17,487,615.72	0.00%	97.99%	C
1576	VALVULA SOLENOIDE 12V 24106	UN	6.00	101.94	611.67	17,488,227.38	0.00%	97.99%	C
1577	170350008 CABLE ACCIONAMIENTO CABLE DE CAJA DE CAMBIO 170350008 JMC	UN	3.00	203.56	610.69	17,488,838.07	0.00%	98.00%	C
1578	AIRE PRIMARIO P537876 FILTRO CAT DONALDSON	UN	7.00	87.14	610.00	17,489,448.07	0.00%	98.00%	C
1579	RODILLO GIRATORIO POLIN CARGA NORMAL TRIPLE DIAM 41/2" X 384MM EJE20MM TERMINAL CEPILLADO 14MM	UN	6.00	101.41	608.48	17,490,056.54	0.00%	98.00%	C
1580	W6069 ELEMENTO FILTRANTE	UN	6.00	100.91	605.45	17,490,662.00	0.00%	98.01%	C
1581	789782003AUN VALVULA	UN	3.00	201.25	603.76	17,491,265.76	0.00%	98.01%	C
1582	2SO498625AUN RODAMIENTO	UN	4.00	150.50	602.00	17,491,867.76	0.00%	98.02%	C
1583	GRAPA METALICO GRAPA DE ANCLAJE CONICA P/CONDUCTOR AUTOPORTANTE AMCA,CABLE HASTA 35MM2	UN	80.00	7.52	601.63	17,492,469.39	0.00%	98.02%	C
1584	1770A233UN FILTRO COMBUSTIBLE	UN	5.00	120.10	600.49	17,493,069.88	0.00%	98.02%	C
1585	200229 RODAMIENTO 200229 RODAMIENTO RIGIDO MARCA TERRAFORTE NTN	UN	3.00	200.00	600.00	17,493,669.88	0.00%	98.03%	C
1586	7008010102UN ASIEN TO	UN	2.00	300.00	600.00	17,494,269.88	0.00%	98.03%	C
1587	3501120A KIT DE ZAPATAS MOD:CITY 2.0 D BARANDA REBATIBLE	UN	3.00	199.43	598.28	17,494,868.16	0.00%	98.03%	C

JMC

1588	3121055700UN CONTROLADOR	UN	2.00	298.26	596.52	17,495,464.67	0.00%	98.04%	C
1589	5094000 ACOPLAMIENTO DIFUSOR P/ELECTROBOMBA GRINDEX 8102 SIMILAR FLYGT	UN	1.00	595.78	595.78	17,496,060.45	0.00%	98.04%	C
1590	SENSOR PRESION AIRE COD. 994929	UN	1.00	594.97	594.97	17,496,655.42	0.00%	98.04%	C
1591	SENSOR PRESION DE ACEITE COD. 994930	UN	1.00	593.88	593.88	17,497,249.29	0.00%	98.05%	C
1592	LAMINA PLATINA DE ACERO 1/4" X 2" X 6M	PC	15.00	39.51	592.61	17,497,841.90	0.00%	98.05%	C
1593	10964470UN KIT	UN	1.00	591.96	591.96	17,498,433.87	0.00%	98.05%	C
1594	POLEA 300354 POLEA CONDUCTORA MARCA TERRAFORTE	UN	3.00	196.44	589.31	17,499,023.17	0.00%	98.06%	C
1595	TOMACORRIENTE AEREO 2P+T, 6H PROTECCION IP67 16 AMPERIOS COLOR AZUL MENNEKES MOD.540	UN	26.00	22.65	588.95	17,499,612.13	0.00%	98.06%	C
1596	RELE TERMICO ( 8 - 12 AMPERIOS ) SIEMENS SIRIUS ( G/110617- E01-3RU1126-1HBO )	UN	7.00	84.04	588.28	17,500,200.41	0.00%	98.06%	C
1597	3122030900 RUBBER JUNTA	UN	6.00	98.03	588.20	17,500,788.61	0.00%	98.07%	C
1598	1879474 KIT DE ANILLO SIMILAR SCANIA	UN	4.00	147.04	588.16	17,501,376.78	0.00%	98.07%	C
1599	LANCE MANGUERA 500585 PUNTERA MARCA TERRAFORTE	UN	3.00	196.00	588.00	17,501,964.78	0.00%	98.07%	C
1600	HTR1192UN CUNHA	UN	2.00	293.60	587.19	17,502,551.97	0.00%	98.07%	C
1601	SELLO MECANICO 24MM SELLO MECANICO 24MM P/BOMBA PEDROLLO CP680C SIMILAR HONDA	UN	10.00	58.69	586.93	17,503,138.90	0.00%	98.08%	C
1602	1535026 PAD JEBE DE BARRA ESTABILIZADOR SIMILAR SCANIA	UN	4.00	146.29	585.16	17,503,724.05	0.00%	98.08%	C
1603	RECUBRIMIENTO INTUMESCENTE BASE ZINCROMATO VERDE MARCA SHERWIN WILLIAMS	GAL	8.00	72.97	583.74	17,504,307.79	0.00%	98.08%	C
1604	100013588 FILTRO AIRE PRIMARIO MOTOR DEUTZ 2011 NORMET	UN	3.00	194.53	583.59	17,504,891.38	0.00%	98.09%	C
1605	ALAMBRE LISO GALVANIZADO ALAMBRE GALVANIZADO DE PUAS	M	2,400.00	0.24	583.20	17,505,474.58	0.00%	98.09%	C
1606	W5617 ROLETE EJE	UN	5.00	116.50	582.50	17,506,057.08	0.00%	98.09%	C
1607	RODILLO GIRATORIO POLIN CARGA IMPACTO TRIPLE DIAM 4 1/2" X 330MM EJE 20MM TERMINAL AISLADO 14MM	UN	4.00	145.62	582.47	17,506,639.55	0.00%	98.10%	C
1608	100010967 SELLO EJE TUBO "S" NORMET	UN	2.00	291.17	582.33	17,507,221.88	0.00%	98.10%	C
1609	1623181080 VALVULA DE ADMISION VALVULA	UN	2.00	290.49	580.98	17,507,802.86	0.00%	98.10%	C
1610	50430E RODAJE DE BALINES NSK RODAMIENTO 50430E RODAJE DE BALINES NSK	UN	15.00	38.73	580.95	17,508,383.81	0.00%	98.11%	C
1611	BOMBILLA FLUORESCENTE AUTOMOTRIZ H4 24V 70/75W CON BASE ESPIGA -NARVA CODIGO 48892	UN	77.00	7.54	580.63	17,508,964.45	0.00%	98.11%	C
1612	2VC607243 DOSIFICADOR DE PRESION SENSOR	UN	2.00	290.00	580.00	17,509,544.45	0.00%	98.11%	C
1613	NAC2RR525895 SELLO TOPE ESLATICO(FABRICACION SEGUN MUESTRA) DEUTZ	UN	4.00	145.00	580.00	17,510,124.45	0.00%	98.12%	C

1614	783170123AUN TORNILLO	UN	10.00	57.97	579.70	17,510,704.14	0.00%	98.12%	C
1615	ACCESORIO P/ MASCARA SOLDADURA MICAS PARA CARETA FACIAL	UN	150.00	3.86	579.00	17,511,283.14	0.00%	98.12%	C
1616	NEUMATICO REENCAUCHADA FRIO TUK 160 650-15	UN	4.00	144.64	578.56	17,511,861.70	0.00%	98.13%	C
1617	MA563841 MOTOR MA563841 MOTOR DE LIMPIAPARABRISAS MANITOU GROUP	UN	1.00	577.80	577.80	17,512,439.51	0.00%	98.13%	C
1618	CODO ACERO CARBONO CODO DE 10" ALVENIUS DE 45° TIPO K-10	UN	2.00	288.09	576.17	17,513,015.68	0.00%	98.13%	C
1619	ENREJADO VARILLA LISA 1-1/4" X 6MT GALVANIZADO	UN	2.00	287.89	575.79	17,513,591.46	0.00%	98.14%	C
1620	PASTA LUBRICACION /ACEITE LUBRICANTE DE REFRIGERACION RL32H - EMKARATE RL (GLN DE 3.785 LT)	GAL	3.00	191.69	575.07	17,514,166.53	0.00%	98.14%	C
1621	MARCO / TUBO GALVANIZADO DE 4" X 6 MTS	UN	1.00	574.00	574.00	17,514,740.53	0.00%	98.14%	C
1622	DISCO DESBASTE DISCO DE DEBASTE PARA AMOLADORA 4.5" MARCA TYROLIT	UN	122.00	4.70	573.81	17,515,314.35	0.00%	98.15%	C
1623	1475431 ROTOR DEL FILTRO CENTRIFUGO SIMILAR SCANIA	UN	1.00	571.83	571.83	17,515,886.18	0.00%	98.15%	C
1624	10015229 PIEZA DE CONEXION 10015229 TUBO TRANSP. DN 125 X 800 - 120 BAR SIMILAR SCHWING	UN	1.00	571.79	571.79	17,516,457.97	0.00%	98.15%	C
1625	87183029UN MOTOR	UN	1.00	571.30	571.30	17,517,029.27	0.00%	98.16%	C
1626	3288790 CORREA FAJA SIMILAR CUMMINS	UN	2.00	284.59	569.19	17,517,598.45	0.00%	98.16%	C
1627	ACCIONADOR ELECTRICO BOBINA DE 220 VOLTIOS, 60HZ SCHNEIDER P/ CONTACTOR LC1 D25	UN	10.00	56.91	569.08	17,518,167.53	0.00%	98.16%	C
1628	3502220A ELEMENTO BOMBA BOMBINES DE FRENO POSTERIOR JMC	UN	4.00	142.20	568.80	17,518,736.33	0.00%	98.17%	C
1629	AF421M FILTRO DE AIRE AF421M FLEETGUARD	UN	5.00	113.49	567.43	17,519,303.76	0.00%	98.17%	C
1630	5093100 TORNILLO PERNO DE AJUSTE SIMILAR FLYGT	UN	9.00	63.04	567.36	17,519,871.12	0.00%	98.17%	C
1631	ANILLO ELASTICO EMG-01DIX EMPAQUET.P/ACOPLE GARRA DE 2 UÑAS	UN	408.00	1.39	566.92	17,520,438.04	0.00%	98.18%	C
1632	1616510800 SENSOR DE NIVEL DE ACEITE SENSOR	UN	1.00	565.30	565.30	17,521,003.34	0.00%	98.18%	C
1633	1089062009 SELENOIDE PISTON	UN	1.00	564.18	564.18	17,521,567.52	0.00%	98.18%	C
1634	2SO598287BUN RODAMIENTO	UN	3.00	188.00	564.00	17,522,131.52	0.00%	98.18%	C
1635	3406021A FAJA DE DIRECCION CORREA 3406021A FAJA DE DIRECCION DUOCAB 2.0T CARRYING SIMILAR CUMMINS	UN	10.00	56.28	562.85	17,522,694.37	0.00%	98.19%	C
1636	2988587 FILTRO HIDRAULICO FILTRO	UN	3.00	187.40	562.21	17,523,256.58	0.00%	98.19%	C
1637	C20500 FILTRO AIRE PRIMARIO MANN	UN	6.00	93.47	560.83	17,523,817.42	0.00%	98.19%	C
1638	290510012 AMORTIGUADOR DELANTERO CARRYING 4.0T SIMILAR MITSUBISHI	UN	2.00	280.18	560.36	17,524,377.78	0.00%	98.20%	C
1639	VALVULA ESFERA V11A-32GE VALV. ESFERICA P/TOTAL PN 40	UN	5.00	111.91	559.56	17,524,937.33	0.00%	98.20%	C

GENEBRE 2" 600 PSI

1640	1928587 VALVULA	UN	1.00	557.98	557.98	17,525,495.31	0.00%	98.20%	C
1641	54080VK300UN BRAZO DIRECCION	UN	2.00	278.83	557.66	17,526,052.98	0.00%	98.21%	C
1642	P119370UN FILTRO AIRE SECUNDARIO DONALDSON	UN	10.00	55.71	557.09	17,526,610.06	0.00%	98.21%	C
1643	7148315 ABRAZADERA DE RESORTE TRASERO ABRAZADERA	UN	2.00	278.30	556.59	17,527,166.66	0.00%	98.21%	C
1644	LLAVE CANON HEXAGONAL DADO 400 MM2 P/PRESA TERMINAL Y-35 MARCA: BURNDY	UN	3.00	185.19	555.56	17,527,722.21	0.00%	98.22%	C
1645	126-2081 FILTRO	UN	2.00	277.55	555.11	17,528,277.32	0.00%	98.22%	C
1646	F0C01 FLITRO DE ACEITE FILTRO ACEITE	UN	1.00	555.00	555.00	17,528,832.32	0.00%	98.22%	C
1647	INTERRUPTOR NIVEL HIDRAULICO COD.994087	UN	1.00	554.98	554.98	17,529,387.30	0.00%	98.23%	C
1648	1307100TA BOMBA DE AGUA BOMBA DE AGUA DUOCAB 2.0T SIMILAR CUMMINS	UN	1.00	554.80	554.80	17,529,942.09	0.00%	98.23%	C
1649	VALVULA ESFERA V11-12GE VALVULA ESFERICA BCE P/TOTAL PN 25 GENE BRE 3/4 "	UN	19.00	29.18	554.41	17,530,496.50	0.00%	98.23%	C
1650	VALVULA CONTROL CHECK DE 2" PARA BOMBA DE AGUA	PC	5.00	110.80	554.01	17,531,050.52	0.00%	98.23%	C
1651	P822769 FILTRO DE AIRE SECUNDARIO DONALDSON	UN	11.00	50.34	553.73	17,531,604.25	0.00%	98.24%	C
1652	7148315 RESORTE TRASERA ABRAZADERA	UN	2.00	276.61	553.22	17,532,157.47	0.00%	98.24%	C
1653	PROTECTOR FACIAL TAPON PARA OIDO CON CORDON STELL PRO CON ESTUC	UN	600.00	0.92	552.00	17,532,709.47	0.00%	98.24%	C
1654	CINTA ADHESIVA DE EMBALAJE 2" X 110 YDS COLOR HABANO	UN	194.00	2.84	551.58	17,533,261.05	0.00%	98.25%	C
1655	2S0598287BUN RODAMIENTO	UN	2.00	275.62	551.24	17,533,812.29	0.00%	98.25%	C
1656	HIS061UN CONECTOR	UN	3.00	183.41	550.23	17,534,362.52	0.00%	98.25%	C
1657	256-7902 PRIMARY ELEM ELEMENTO FILTRANTE	UN	3.00	183.39	550.16	17,534,912.68	0.00%	98.26%	C
1658	CORREA TRAPEZOIDAL SPB2650 CORREA TRAPEZOIDAL SPB2650 SIMILAR CUMMINS	UN	12.00	45.79	549.51	17,535,462.19	0.00%	98.26%	C
1659	93161167 JUEGO DE REPARO DE VALVULA SEGURIDAD REPARACION BASICA KIT	UN	1.00	548.26	548.26	17,536,010.45	0.00%	98.26%	C
1660	93161780 JUEGO DE REPARO DE SECADOR DE AIRE KIT	UN	1.00	548.26	548.26	17,536,558.70	0.00%	98.27%	C
1661	32003028UN ANILLO	UN	3.00	182.45	547.36	17,537,106.06	0.00%	98.27%	C
1662	2250118495UN FILTRO	UN	6.00	91.20	547.19	17,537,653.25	0.00%	98.27%	C
1663	ALAMBRE COBRE ALAMBRE ESMALTADO N° 27 CLASE H	KG	15.00	36.48	547.17	17,538,200.42	0.00%	98.27%	C
1664	276802UN REPARACION BASICA KIT	UN	1.00	546.39	546.39	17,538,746.81	0.00%	98.28%	C
1665	36400VK00AUN CABLE	UN	1.00	546.04	546.04	17,539,292.85	0.00%	98.28%	C
1666	GRAPA METALICO GRAPA DE ANCLAJE TIPO PISTOLA DE AL-AL DE 2 PERNOS	UN	40.00	13.63	545.29	17,539,838.13	0.00%	98.28%	C

1667	400465 UNIDAD DE MANTENIMIENTO 400465 TEMPLADOR MARCA TERRAFORTE SIMILAR HONDA	UN	5.00	108.95	544.75	17,540,382.88	0.00%	98.29%	C
1668	3501230A BOMBIN DE FRENO ELEMENTO BOMBA BOMBIN DE FRENO DELANTERO RH DUOCAB 2.0T SIMILAR CUMMINS	UN	5.00	108.83	544.16	17,540,927.04	0.00%	98.29%	C
1669	BOMBA MECANICA 5608 IMPULSOR	UN	2.00	271.36	542.72	17,541,469.76	0.00%	98.29%	C
1670	ENCHUFE INDUSTRIAL DE 3X63A+N+T 415V. IP67 6H ROJO 3325 - MENNEKES	UN	8.00	67.79	542.30	17,542,012.06	0.00%	98.30%	C
1671	86798699 DEEP GROOVER BALL BEARING RODAMIENTO	UN	4.00	135.16	540.62	17,542,552.69	0.00%	98.30%	C
1672	3716259991 UN REPARACION BASICA KIT	UN	1.00	538.78	538.78	17,543,091.46	0.00%	98.30%	C
1673	9W8215 EDGE BORDE CORTANTE	UN	1.00	538.33	538.33	17,543,629.79	0.00%	98.31%	C
1674	MANGUERA COMBUSTIBLE HDO-12PH MANG. J/L P/DESC. COMBUSTIBLE 3/4"	M	18.05	29.74	536.74	17,544,166.53	0.00%	98.31%	C
1675	PW5858 ANEL DE BZ PW5858 ANILLO	UN	3.00	178.61	535.84	17,544,702.37	0.00%	98.31%	C
1676	C16400 FILTRO AIRE C16400 MANN	UN	8.00	66.80	534.40	17,545,236.77	0.00%	98.31%	C
1677	W5650 PROTECTOR MOTOR	UN	1.00	534.02	534.02	17,545,770.79	0.00%	98.32%	C
1678	W7000 JUNTA	UN	11.00	48.54	533.98	17,546,304.77	0.00%	98.32%	C
1679	7139603 TUBO FLEXIBLE MANGUEIRA	UN	2.00	266.94	533.88	17,546,838.65	0.00%	98.32%	C
1680	55089267 FILTER ELEMENT ELEMENTO FILTRANTE	UN	2.00	266.92	533.85	17,547,372.49	0.00%	98.33%	C
1681	MANGUERA AGUA / AIRE HAW-12DRILL MANG. JEBE /LONA AIRE-AGUA DE 3/4" 300 PSI	UN	76.80	6.95	533.57	17,547,906.06	0.00%	98.33%	C
1682	1R0750 FILTRO COMBUSTIBLE	UN	8.00	66.64	533.09	17,548,439.15	0.00%	98.33%	C
1683	TEE PVC TEE A 90° DE PVC 160MM CLASE 10 PARA AGUA	UN	4.00	133.14	532.55	17,548,971.71	0.00%	98.34%	C
1684	PASTA LUBRICACION GRASA PARA ENLLANTAR CHARADER 3 KG (BALDE)	UN	8.00	66.49	531.90	17,549,503.60	0.00%	98.34%	C
1685	781790014EUN SELLO	UN	10.00	53.14	531.36	17,550,034.96	0.00%	98.34%	C
1686	93161885 JUEGO DE REPARO VALVULA DUPLEX REPARACION BASICA KIT	UN	1.00	531.23	531.23	17,550,566.20	0.00%	98.34%	C
1687	1881260 PIN PRESIONES SIMILAR SCANIA	UN	1.00	530.26	530.26	17,551,096.46	0.00%	98.35%	C
1688	PWH7068 ACOPLA	UN	1.00	529.67	529.67	17,551,626.13	0.00%	98.35%	C
1689	SUSPENSION CASCO TAFILETE PARA CASCO NORTH A79	UN	73.00	7.25	529.48	17,552,155.61	0.00%	98.35%	C
1690	VALVULA CORTA FLUJO VALVULA ANTIRETORNO PARA ADITAMIENTO MEZCLADOR MARCA AGA PARA ACETILENOUN	UN	10.00	52.94	529.40	17,552,685.01	0.00%	98.36%	C
1691	NH8282867 PUNTA DE RIPPER PIN	UN	6.00	88.08	528.46	17,553,213.47	0.00%	98.36%	C
1692	ACOPLE RAPIDO P/ MANGUERA 70E-48DRILL ACOPLA ALUMINIO E - 3"	UN	19.00	27.79	528.01	17,553,741.48	0.00%	98.36%	C
1693	64011000000 RODILLO DE RETORNO DIAMETRO 89X1040MM POLEA	UN	1.00	527.25	527.25	17,554,268.73	0.00%	98.36%	C

1694	8010140 ACOPLAMIENTO COLLAR DE ENGANCHE SIMILAR SUMIG	UN	1.00	525.36	525.36	17,554,794.09	0.00%	98.37%	C
1695	CHALECO SENALIZACION DRILL T/ REPORTERO COLOR ROJO S/MALLA LOGO "VOLADURA" IZQ. TALLA - S	UN	17.00	30.89	525.09	17,555,319.18	0.00%	98.37%	C
1696	ANILLO RETENCION 2402160A RETEN DE CORONA DUOCAB 2.0T	UN	6.00	87.00	522.02	17,555,841.20	0.00%	98.37%	C
1697	FERRULE PARA MANGUEIRA 64EEC91R15-1616TA ESPIGA BRIDA RECTA CAT R15 C.91 (EQ. 153-0835) 16-16	UN	7.00	74.48	521.34	17,556,362.54	0.00%	98.38%	C
1698	BOLAS DE LIMPIEZA DN 125 10107147 ACCESORIO ESPIRALADOR	UN	10.00	52.11	521.13	17,556,883.68	0.00%	98.38%	C
1699	AIRE SECUNDARIO P537877 FILTRO CAT DONALDSON	UN	7.00	74.44	521.10	17,557,404.78	0.00%	98.38%	C
1700	1640502N0AUN FILTRO COMBUSTIBLE	UN	4.00	129.87	519.49	17,557,924.27	0.00%	98.39%	C
1701	38311230000 DESVIADOR PLACA PLAQUETA LE 123 GENERADORA DE PULSOS SIMILAR BOSCH	UN	2.00	259.40	518.80	17,558,443.07	0.00%	98.39%	C
1702	TABLERO ELECTRICO TABLERO METALICO ELECTRICO 400 X 300 X 200MM	UN	5.00	103.75	518.74	17,558,961.81	0.00%	98.39%	C
1703	3827400 ELEMENTO BOMBA BRIDA P/ELECTROBOMBA FLYGT MODELO: 2400 SIMILAR FLYGT	UN	1.00	517.58	517.58	17,559,479.39	0.00%	98.39%	C
1704	CAJA ARCHIVO CAJA DE CARTON CORRUGADO 0.90 LARGO X 0.40 ANCHO X 0.40 ALTO	UN	30.00	17.20	516.00	17,559,995.39	0.00%	98.40%	C
1705	3101315400 RIFLE BAR PINON	UN	1.00	514.70	514.70	17,560,510.09	0.00%	98.40%	C
1706	BOBINA DISPARO BOBINA DE 220 VOLTIOS 60 HZ SCHNEIDER P/CONTACTOR LC1 F225	UN	3.00	171.36	514.08	17,561,024.17	0.00%	98.40%	C
1707	7314-3555 COUPLING MIXTO T38-R32 ACOPLE	UN	2.00	255.86	511.73	17,561,535.89	0.00%	98.41%	C
1708	BOMBILLA FLUORESCENTE AUTOMOTRIZ H1 12V/55W -NARVA CODIGO 48320	UN	116.00	4.41	511.55	17,562,047.44	0.00%	98.41%	C
1709	2T0607359A VALVULA DE DESCARGA VALVULA	UN	2.00	255.60	511.20	17,562,558.64	0.00%	98.41%	C
1710	FILTRO SEPARADOR 706497 FILTRO SEPARADOR 706497 MANITOU GROUP	UN	3.00	169.68	509.05	17,563,067.70	0.00%	98.41%	C
1711	MANGUERA ALTA PRECION R02-04AV-RY MANGUERA SAE100 R2AT -04	M	50.88	10.00	509.03	17,563,576.72	0.00%	98.42%	C
1712	1908547 FILTRO SEPARADOR DE COMBUSTIBLE I- IVECO 1908547 FILTRO	UN	9.00	56.52	508.64	17,564,085.36	0.00%	98.42%	C
1713	ACOPLAMIENTO EXTENSION 30CA-0606KO AC.HEMBRA JIC 3/8" X 3/8"	UN	63.00	8.06	507.72	17,564,593.08	0.00%	98.42%	C
1714	VALVULA P/ NEUMATICO O AGUJA OTR	UN	228.00	2.21	505.00	17,565,098.08	0.00%	98.43%	C
1715	W5187 ANILLO	UN	4.00	126.24	504.97	17,565,603.05	0.00%	98.43%	C
1716	510435116 VALVULA 3 VIAS VALVULA	UN	2.00	251.64	503.28	17,566,106.33	0.00%	98.43%	C
1717	KIT VEDACOES PARA CILINDRO HIDRAULICO 30331786 KIT	UN	1.00	502.40	502.40	17,566,608.74	0.00%	98.43%	C
1718	ALAMBRE COBRE ALAMBRE ESMALTADO # 30 CLASE H	KG	12.15	41.23	500.94	17,567,109.68	0.00%	98.44%	C

1719	TABLERO ELECTRICO METALICO ADOSABLE 400X500X210MM C/PLACA BASE Y 2/PUERTAS	UN	4.00	125.06	500.25	17,567,609.93	0.00%	98.44%	C
1720	ACOPLAMIENTO EXTENSION 30CA-1010HANT AC.HEMBRA JIC 5/8" X 5/8"	UN	40.00	12.51	500.22	17,568,110.15	0.00%	98.44%	C
1721	MANGUERA AGUA / AIRE HAW-08DRILL MANG. JEBE /LONA AIRE- AGUA DE 1/2" 300 PSI	M	100.00	5.00	500.22	17,568,610.37	0.00%	98.45%	C
1722	100013340 PIEZA DE CONEXION REDUCCION DE 3" HD A 2-1/2" HD NORMET	UN	1.00	500.22	500.22	17,569,110.59	0.00%	98.45%	C
1723	MANETA CON PIOLA ACELERADOR MANUAL CABLE ACCIONAMIENTO MANETA CON PIOLA ACELERADOR MANUAL NORMET	UN	1.00	499.14	499.14	17,569,609.73	0.00%	98.45%	C
1724	940953UN HOJA RESORTE	UN	2.00	249.20	498.40	17,570,108.13	0.00%	98.45%	C
1725	1931887 KIT CONO INTERMEDIO (GR801/R) SIMILAR SCANIA	UN	1.00	497.31	497.31	17,570,605.44	0.00%	98.46%	C
1726	354920001 VALVULA SELENOIDE DE FRENO MOTOR VALVULA ADMISION VALVULA SELENOIDE DE FRENO DE MOTOR JMC	UN	2.00	248.60	497.19	17,571,102.63	0.00%	98.46%	C
1727	7142308 GUIA HORQUILLDA SELECTORA EJE	UN	6.00	82.83	496.98	17,571,599.61	0.00%	98.46%	C
1728	INTERRUPTOR CONMUTADOR DE 0-1 DE 4 POLOS 4P 25 A CA0250004PL2 BREMAS	UN	6.00	82.75	496.51	17,572,096.12	0.00%	98.46%	C
1729	100011015 CILINDRO HIDRAULICO VASTAGO CILINDRO BUZO NORMET	UN	1.00	496.37	496.37	17,572,592.48	0.00%	98.47%	C
1730	MOLDE P/ SOLDADURA MOLDE DE GRAFITO P/SOLDADURA CADWELL UNION VARILLA 3/4" CON CABLE 70 MM2UN	UN	2.00	248.00	496.00	17,573,088.48	0.00%	98.47%	C
1731	293-1183 FILTRO	UN	5.00	99.13	495.63	17,573,584.12	0.00%	98.47%	C
1732	286-2110 RETAINER GET RETENEDOR	UN	6.00	82.09	492.55	17,574,076.67	0.00%	98.48%	C
1733	LIJA PARA METAL #180UN	UN	386.00	1.28	492.34	17,574,569.01	0.00%	98.48%	C
1734	N88409029 TORNILLO	UN	2.00	246.15	492.30	17,575,061.31	0.00%	98.48%	C
1735	BORNERA DE REGLETA 70MM2 X 4 BORNES MOD.7070	UN	29.00	16.97	492.07	17,575,553.38	0.00%	98.48%	C
1736	2RP721447 - KIT REPARO SERVO EMBRAGUE REPARACION BASICA KIT	UN	3.00	164.00	492.00	17,576,045.38	0.00%	98.49%	C
1737	PW5827 BUCHA PW5827 ACOPLA	UN	7.00	69.63	487.40	17,576,532.78	0.00%	98.49%	C
1738	1104250AUN FILTRO COMBUSTIBLE SIMILAR HYUNDAI	UN	27.00	17.94	484.25	17,577,017.03	0.00%	98.49%	C
1739	DISCO DESBASTE 4.5"	UN	102.00	4.74	483.65	17,577,500.69	0.00%	98.49%	C
1740	AIRE PTIMARIO P533882 FILTRO CAT DONALDSON	UN	3.00	161.17	483.50	17,577,984.19	0.00%	98.50%	C
1741	SJA1914150DUN FILTRO AIRE METALICO SIMILAR BOSCH	UN	4.00	120.74	482.98	17,578,467.17	0.00%	98.50%	C
1742	UNIFORME BOTA DE JEBE CON PUNTA DE ACERO CAÑA ALTA TALLA 42	PAR	11.00	43.90	482.85	17,578,950.01	0.00%	98.50%	C
1743	156463580 FITTING (ADAPTADOR) ACOPLA	UN	5.00	96.35	481.74	17,579,431.75	0.00%	98.51%	C



1744	MANGUERA HIDRAULICA R06-10 MANG. HIDR. P/ACEITE 5/8"	M	33.30	14.45	481.21	17,579,912.96	0.00%	98.51%	C
1745	DISPOSITIVO SEGURIDAD P/ MANGUERA FEPR13-16ST CASCO E/P R13/R15 PELABLE -16	UN	24.00	20.01	480.21	17,580,393.17	0.00%	98.51%	C
1746	VIDRIO TEMPLADO DE 6 MM DE GROSOR X 505 MM X 465 MM ESQUINAS REDONDEADAS	UN	6.00	80.00	480.00	17,580,873.17	0.00%	98.51%	C
1747	2526A094 CUBO DE 1ERA Y 2DA ACOPLA	UN	1.00	476.45	476.45	17,581,349.62	0.00%	98.52%	C
1748	W5107 PIN	UN	10.00	47.61	476.13	17,581,825.75	0.00%	98.52%	C
1749	85587869UN MOTOR	UN	1.00	476.12	476.12	17,582,301.87	0.00%	98.52%	C
1750	ARANDELA 3122016800 ARANDELA	UN	4.00	118.83	475.34	17,582,777.21	0.00%	98.52%	C
1751	BREACKER 30A, 250V, 2 POLE 65963 BLOQUEAR	UN	2.00	237.65	475.29	17,583,252.50	0.00%	98.53%	C
1752	BATIDOR CASTANA BOMBA LAVA PARABRISAS DE 12V	UN	10.00	47.48	474.81	17,583,727.31	0.00%	98.53%	C
1753	RODAMIENTO 2213EC SKF RODAMIENTO 2213 EC SKF	UN	2.00	237.41	474.81	17,584,202.12	0.00%	98.53%	C
1754	FILTER(AIRE ACONDICIONADO) 55051975UN FILTRO	UN	2.00	237.36	474.72	17,584,676.84	0.00%	98.54%	C
1755	4707271001 DIENTE	UN	2.00	237.20	474.39	17,585,151.24	0.00%	98.54%	C
1756	88630449 SEAL KIT	UN	1.00	473.73	473.73	17,585,624.97	0.00%	98.54%	C
1757	P550922 FILTRO TRANSMISION DONALDSON	UN	2.00	236.11	472.22	17,586,097.20	0.00%	98.54%	C
1758	2TO199382B GOMAS DE SOPORTE DE MOTOR EMBLEMA ORIGINAL	UN	4.00	118.00	472.00	17,586,569.20	0.00%	98.55%	C
1759	W5703 BOMBA	UN	1.00	471.74	471.74	17,587,040.93	0.00%	98.55%	C
1760	GUARDAMOTOR MAGNETO TERMICO GV2P 4-6,3A REFEREN.GV2P 10 - SCHNEIDER	UN	3.00	157.15	471.46	17,587,512.39	0.00%	98.55%	C
1761	392415V026UN REPARACION BASICA KIT	UN	2.00	235.68	471.36	17,587,983.74	0.00%	98.55%	C
1762	4833830 TERMINAL IZQUIERDO BRAZO DIRECCION	UN	2.00	235.03	470.06	17,588,453.81	0.00%	98.56%	C
1763	W5535 VALVULA DE CONTROL DE IMPACTO W5535 VALVULA	UN	1.00	469.00	469.00	17,588,922.81	0.00%	98.56%	C
1764	26348798UN VASTAGO	UN	1.00	468.25	468.25	17,589,391.07	0.00%	98.56%	C
1765	TRG411129UN ABRAZADERA	UN	4.00	117.00	468.00	17,589,859.07	0.00%	98.56%	C
1766	ACOPLE RAPIDO LATON 74ES-16LU ACOPLA GARRA T/ESP. 1" TIPO EUROPEO74ES-16LU ACOPLA GARRA T/ESP. 1" TIPO EUROPEO	UN	56.00	8.34	466.87	17,590,325.94	0.00%	98.57%	C
1767	POLEA POLIN DE 89 X 350MM	UN	6.00	77.79	466.74	17,590,792.68	0.00%	98.57%	C
1768	3115231100 ANILLO DE FRENO ANILLO	UN	8.00	58.28	466.27	17,591,258.94	0.00%	98.57%	C
1769	32208GBT297 RODAMIENTO RODAJE DELANTERO INTERIOR CARRYING 4.0T 32208GBT297 JMC	UN	9.00	51.66	464.94	17,591,723.88	0.00%	98.57%	C
1770	MR528709 KIT PONCHO DE PALIER INTERIOR LH-RH SIMILAR MITSUBISHI	UN	2.00	232.41	464.82	17,592,188.70	0.00%	98.58%	C
1771	1438526 ACOPLA CONO DE SINCRONIZADOR SIMILAR SCANIA	UN	1.00	463.62	463.62	17,592,652.32	0.00%	98.58%	C

1772	ACCESORIO P/ MASCARA SOLDADURA LUNA CIRCULAR TRANSPARENTE PARA LENTE DE OXICORTE	UN	1,090.00	0.42	463.03	17,593,115.35	0.00%	98.58%	C
1773	CINTA REFLECTIVA DE 4" PARA CONO DE 36" COLOR BLANCO GRADO INGENIERIA	PAR	237.00	1.95	462.15	17,593,577.50	0.00%	98.59%	C
1774	0665070139 ARO ANILLO	UN	2.00	231.02	462.03	17,594,039.53	0.00%	98.59%	C
1775	96970251UN CRUCETA	UN	2.00	230.28	460.56	17,594,500.09	0.00%	98.59%	C
1776	MA-268322 CABLE ACCIONAMIENTO /CABLE DE FRENO MANO MANITOU GROUP	UN	1.00	459.06	459.06	17,594,959.15	0.00%	98.59%	C
1777	4175031 TORNILLO TEMPLADOR - DEUTZ	UN	1.00	458.79	458.79	17,595,417.94	0.00%	98.60%	C
1778	MISANGAS CERAMICA P/ SOLDADURA TIZA CALDERERA	UN	11.00	41.65	458.20	17,595,876.14	0.00%	98.60%	C
1779	10112799 PIEZA DE CONEXION 10112799 TUBO DN125 / 133 X 100 S/C 120BAR SIMILAR SCHWING	UN	1.00	457.86	457.86	17,596,334.00	0.00%	98.60%	C
1780	819634UN FILTRO DE AIRE COMPRESOR SIMILAR TAMROCK	UN	4.00	114.43	457.73	17,596,791.73	0.00%	98.60%	C
1781	1089066821 VALVULA SELENOIDE VALVULA	UN	1.00	457.58	457.58	17,597,249.30	0.00%	98.61%	C
1782	MACHO MANUAL MACHO DE 5/8" UNC X 11 HILOS POR PULGADA MARCA HANSON (JGO X 3 PZAS)	UN	6.00	75.98	455.89	17,597,705.19	0.00%	98.61%	C
1783	10000616 O-RING 214.0 X 5.0 ORING	UN	2.00	227.68	455.36	17,598,160.56	0.00%	98.61%	C
1784	7146862 AMORTIGUADOR ANTERIOR SIMILAR CUMMINS	UN	2.00	227.25	454.49	17,598,615.05	0.00%	98.61%	C
1785	ACOPLAMIENTO EXTENSION 30CA-0808KO AC.HEMBRA JIC 1/2" X 1/2"	UN	43.00	10.56	454.09	17,599,069.14	0.00%	98.62%	C
1786	1904910 LAMPARA LAMP GUARDA SIMILAR SCANIA	UN	1.00	453.94	453.94	17,599,523.08	0.00%	98.62%	C
1787	ACOPLAMIENTO EXTENSION 30CA-1616KO AC.HEMBRA JIC 1" X 1"	UN	16.00	28.35	453.53	17,599,976.61	0.00%	98.62%	C
1788	DUCTO VENTILACION AMPLIACION FLEXIBLE 710/750MM X 2MT TIGRELONA RIP STOP JL-700 FR	UN	1.00	452.98	452.98	17,600,429.59	0.00%	98.62%	C
1789	MA604588 JUNTA MA604588 JUEGO DE JUNTAS MANITOU GROUP	UN	1.00	452.93	452.93	17,600,882.52	0.00%	98.63%	C
1790	GUANTE SEGURIDAD CUERO ROJA UNICO CANO LARGO SOLDADOR GUANTES CUERO P/ SOLDADOR C.A. C/ GRABACION OBLIGATORIA PRODUCTO	PAR	24.00	18.86	452.63	17,601,335.15	0.00%	98.63%	C
1791	BOMBILLA METAL HALIDE REFLECTOR CERRADO ALUMIN FUNDIDO P/LAMPARA HALOGENA DOBLE PROTECCION BASE E40	UN	1.00	452.43	452.43	17,601,787.57	0.00%	98.63%	C
1792	10061082 CUNHA	UN	4.00	113.00	451.98	17,602,239.55	0.00%	98.63%	C
1793	42536841UN REPARACION BASICA KIT	UN	1.00	450.48	450.48	17,602,690.03	0.00%	98.64%	C
1794	MASA REDUCTOR AUTOMOTRIZ EXTRA ACRILEX NO FISCALIZADO	GAL	9.00	50.00	450.00	17,603,140.03	0.00%	98.64%	C
1795	PW5838 BUJE	UN	6.00	74.80	448.77	17,603,588.80	0.00%	98.64%	C
1796	GUANTE P/ JINETE /GUANTES DE CUERO PARA SOLDADURA TALLA "M" (K2981-M)	PAR	10.00	44.86	448.64	17,604,037.44	0.00%	98.64%	C

1797	YESO X KL.	KG	2,492.00	0.18	448.31	17,604,485.75	0.00%	98.65%	C
1798	3121049000 RACHET PIN (TRINQUETE PIN) PORTADIEN	UN	5.00	89.55	447.74	17,604,933.49	0.00%	98.65%	C
1799	9187505900 FILTER RETUR FILTRO	UN	4.00	111.68	446.72	17,605,380.21	0.00%	98.65%	C
1800	55055045 SEAL KIT (BOM IN TEXTS) REPARACION BASICA KIT	UN	1.00	446.10	446.10	17,605,826.31	0.00%	98.65%	C
1801	9000034500 ADAPTER ACOPLE	UN	7.00	63.70	445.89	17,606,272.20	0.00%	98.66%	C
1802	RODAMIENTO DE BOLAS 0502224400 RODAMIENTO	UN	1.00	445.82	445.82	17,606,718.02	0.00%	98.66%	C
1803	VALVULA DE COMPUERTA 2"	UN	1.00	445.63	445.63	17,607,163.65	0.00%	98.66%	C
1804	D8530VK90AUN EJE	UN	1.00	445.61	445.61	17,607,609.26	0.00%	98.66%	C
1805	CASCO MINERO CASCO DE SEGURIDAD COLOR VERDE ALA ANCHA TIPO MINERO MSA C/PORTALAMPARA	UN	14.00	31.76	444.62	17,608,053.88	0.00%	98.67%	C
1806	5097400 MANGO MANGUITO DE AJUSTE SIMILAR FLYGT	UN	6.00	74.09	444.56	17,608,498.44	0.00%	98.67%	C
1807	F00M144000 PORTADIODOS CARRIER	UN	2.00	221.85	443.70	17,608,942.14	0.00%	98.67%	C
1808	5I-8670 FILTRO	UN	3.00	147.56	442.69	17,609,384.84	0.00%	98.67%	C
1809	CLAVO DE 3 " C/CABEZA P/MADERA	KG	210.00	2.11	442.09	17,609,826.93	0.00%	98.68%	C
1810	CLAVO 3" X KILO	KG	210.00	2.11	442.09	17,610,269.02	0.00%	98.68%	C
1811	AF25550 FILTRO DE AIRE FLEETGUARD	UN	15.00	29.39	440.79	17,610,709.81	0.00%	98.68%	C
1812	AF25436 FILTRO AIRE FLEETGUARD	UN	3.00	146.48	439.45	17,611,149.26	0.00%	98.68%	C
1813	RODILLO GIRATORIO POLIN CARGA IMPACTO TRIPLE DIAM 41/2" X 330MM EJE 20MM TERM CEPILLADO 15MM	UN	3.00	145.62	436.86	17,611,586.11	0.00%	98.69%	C
1814	BATERIA 7,2V 1000MAH FW24 P/ RADIO TRANS 10191556 REGULADOR VOLTAGE	UN	1.00	436.41	436.41	17,612,022.52	0.00%	98.69%	C
1815	10018037 CASQUILLO BANCADA	UN	2.00	218.16	436.32	17,612,458.84	0.00%	98.69%	C
1816	REC.2VF/145043 PISTON DE COMPRESOR PISTON	UN	1.00	436.00	436.00	17,612,894.84	0.00%	98.69%	C
1817	991037 ESPEJO RETROVISOR	UN	1.00	435.75	435.75	17,613,330.59	0.00%	98.70%	C
1818	933101328UN RETENEDOR	UN	2.00	217.82	435.64	17,613,766.23	0.00%	98.70%	C
1819	3EB0541290UN FILTRO	UN	4.00	108.87	435.48	17,614,201.71	0.00%	98.70%	C
1820	YM12991755850UN FILTRO	UN	2.00	217.53	435.06	17,614,636.77	0.00%	98.70%	C
1821	CHALECO SENALIZACION DRILL T/ REPORTERO COLOR ANARANJADO S/MALLA ANARANJADO TALLA - M	UN	14.00	31.04	434.62	17,615,071.39	0.00%	98.71%	C
1822	11501UN FILTRO HIDRAULICOUN FLEETGUARD	UN	1.00	434.58	434.58	17,615,505.97	0.00%	98.71%	C
1823	MN157913 FARO POSTERIOR IZQ. SIMILAR MITSUBISHI	UN	1.00	434.41	434.41	17,615,940.38	0.00%	98.71%	C
1824	93016212UN RODAMIENTO	UN	2.00	216.77	433.53	17,616,373.92	0.00%	98.71%	C
1825	92001209KUN RODAMIENTO	UN	2.00	216.77	433.53	17,616,807.45	0.00%	98.72%	C
1826	CONECTOR GALVANIZADO NC-32DM NIPLE COMBINADO M.NPT	UN	24.00	18.06	433.52	17,617,240.98	0.00%	98.72%	C

P/MANG. 2"

1827	1109230AUN FILTRO AIRE BALDWIN	UN	10.00	43.25	432.46	17,617,673.44	0.00%	98.72%	C
1828	3RV1041 REGULADOR VOLTAGE	UN	1.00	432.38	432.38	17,618,105.82	0.00%	98.72%	C
1829	15241UN MAGNETO	UN	4.00	108.07	432.28	17,618,538.10	0.00%	98.72%	C
1830	ACOPLADOR PVC 4609 PVDF PUMP FOOT	UN	1.00	431.97	431.97	17,618,970.07	0.00%	98.73%	C
1831	3042656 PRIMER GLASS EMBALSE LIQUIDO PREPARADOR DE APLICACION UNICA (BOTELLA) SIMILAR CATERPILLAR	UN	2.00	215.83	431.66	17,619,401.73	0.00%	98.73%	C
1832	35008000UN KIT	UN	5.00	85.98	429.91	17,619,831.64	0.00%	98.73%	C
1833	SELECTOR ELECTRICO SELECTOR 2 POSICIONES 9001KS11FBH5	UN	4.00	107.46	429.85	17,620,261.50	0.00%	98.73%	C
1834	165469S001UN FILTRO	UN	4.00	107.37	429.50	17,620,690.99	0.00%	98.74%	C
1835	MA182108 PAD JEBE GOMA PARA SUJETAR PARABRISA COD.MA182108 MANITOU GROUP	UN	1.00	429.14	429.14	17,621,120.14	0.00%	98.74%	C
1836	ALAMBRE COBRE ALAMBRE ESMALTADO #22 CLASE H	KG	11.50	37.30	428.93	17,621,549.07	0.00%	98.74%	C
1837	ESTRUCTURA PRE MOLDEADA PLANCHA EXPANDED METAL 3/16 1200 X2400MM	UN	1.00	428.29	428.29	17,621,977.36	0.00%	98.74%	C
1838	2RH598313AUN RODAMIENTO	UN	2.00	214.00	428.00	17,622,405.36	0.00%	98.75%	C
1839	1483545 MANGUERA CAUCHO CAÑERIA 12 MM SIMILAR SCANIA	UN	22.00	19.45	427.94	17,622,833.29	0.00%	98.75%	C
1840	W5534 VALVULA	UN	1.00	427.31	427.31	17,623,260.60	0.00%	98.75%	C
1841	RODAJE 60152RSRC3 RODAMIENTO 60152RSRC3 RODAJE SKF	UN	4.00	106.69	426.75	17,623,687.35	0.00%	98.75%	C
1842	BROCA PERFORACION 50122 BROCA DESCARTABLE 36 MM X 7/8"X11°	UN	7.00	60.93	426.54	17,624,113.89	0.00%	98.76%	C
1843	3115231000 AMORTIGUADOR	UN	7.00	60.92	426.41	17,624,540.30	0.00%	98.76%	C
1844	CEPILLO DE ACERO CON MANGO DE MADERA	PC	164.00	2.60	426.40	17,624,966.70	0.00%	98.76%	C
1845	BRAKE RING 3132001800 PIN	UN	5.00	85.25	426.25	17,625,392.95	0.00%	98.76%	C
1846	W5636 RODAMIENTO	UN	5.00	85.25	426.23	17,625,819.18	0.00%	98.77%	C
1847	SELLADOR CEMENTO ESPECIAL VIPAL 500MM	UN	16.00	26.56	425.04	17,626,244.22	0.00%	98.77%	C
1848	2096692 HUB EJE	UN	1.00	425.04	425.04	17,626,669.26	0.00%	98.77%	C
1849	62022RSH RODAJE RODILLO 62022RSH RODAJE SKF 15X35X11 SKF	UN	50.00	8.49	424.74	17,627,093.99	0.00%	98.77%	C
1850	SEGURO P/ ABRAZADERA TIPO GANCH DE PELO 10008369 ABRAZADERA	UN	60.00	7.07	423.98	17,627,517.97	0.00%	98.78%	C
1851	2233028 RETENEDOR RETEN SIMILAR SINGULAR	UN	6.00	70.25	421.48	17,627,939.45	0.00%	98.78%	C
1852	55041914UN KIT	UN	1.00	421.09	421.09	17,628,360.54	0.00%	98.78%	C
1853	10018037 BUJE	UN	2.00	210.23	420.45	17,628,780.99	0.00%	98.78%	C
1854	VALVULA MAGNETICA 24V 10200024 VALVULA	UN	1.00	419.99	419.99	17,629,200.99	0.00%	98.78%	C

1855	3121051300 STRAINER FILTRO	UN	5.00	83.99	419.95	17,629,620.93	0.00%	98.79%	C
1856	P535770UN FILTRO AIRE PRIMARIO DONALDSON	UN	7.00	59.99	419.93	17,630,040.86	0.00%	98.79%	C
1857	MC7674A01 HOJA MUELLE HOJA 1ERA DELANTERO MC7674A01 JMC	UN	1.00	419.78	419.78	17,630,460.64	0.00%	98.79%	C
1858	256-7903 SECONDARY EL ELEMENTO FILTRANTE	UN	3.00	139.51	418.52	17,630,879.16	0.00%	98.79%	C
1859	SJH1024 FILTRO HIDRAULICO DONALDSON	UN	5.00	83.61	418.05	17,631,297.21	0.00%	98.80%	C
1860	BROCHA DE 2" MARCA TUMI.	UN	93.00	4.49	417.73	17,631,714.93	0.00%	98.80%	C
1861	MA749824 CRUCETA SPIDER MANITOU GROUP	UN	2.00	208.75	417.50	17,632,132.43	0.00%	98.80%	C
1862	88523979 FUEL FILTER ELEMENT ELEMENTO FILTRANTE	UN	2.00	208.73	417.47	17,632,549.90	0.00%	98.80%	C
1863	1738380 KIT TERMINAL DE DIRECCION SIMILAR SCANIA	UN	2.00	208.58	417.16	17,632,967.06	0.00%	98.81%	C
1864	1767328 KIT TERMINAL DIRECCION DERECHO SIMILAR SCANIA	UN	2.00	208.58	417.16	17,633,384.22	0.00%	98.81%	C
1865	100010080 ACOPLA "Y" DISTRIBUIDORA AIRE-ADITIVO ACELERANTE NORMET	UN	1.00	416.85	416.85	17,633,801.07	0.00%	98.81%	C
1866	19219UN TAPA	UN	2.00	206.90	413.80	17,634,214.86	0.00%	98.81%	C
1867	32206GBT297 RODAJE RODAMIENTO 32206GBT297 RODAJE DE MUÑO ( 7506GB29712) SIMILAR MITSUBISHI	UN	8.00	51.66	413.28	17,634,628.14	0.00%	98.82%	C
1868	10173757 KIT	UN	2.00	206.05	412.10	17,635,040.25	0.00%	98.82%	C
1869	55021757UN CONTROLADOR	UN	1.00	411.54	411.54	17,635,451.78	0.00%	98.82%	C
1870	830213 TORNILLO PERNO HEXAGONAL M8X150 SIMILAR FLYGT	UN	2.00	205.75	411.49	17,635,863.28	0.00%	98.82%	C
1871	7008010040UN JUNTA	UN	5.00	82.17	410.85	17,636,274.12	0.00%	98.82%	C
1872	CONEXION ACERO CARBONO CONEXION PUNTA LISA DE TUBO ALNENIUS TIPO K-10 DE 10"	UN	4.00	102.62	410.48	17,636,684.60	0.00%	98.83%	C
1873	210207-1X ABRAZADERA	UN	2.00	205.17	410.34	17,637,094.94	0.00%	98.83%	C
1874	MN102416 CABLE ACCIONAMIENTO CABLE DE FRENO MANO POST. IZQ SIMILAR MITSUBISHI	UN	2.00	204.73	409.46	17,637,504.39	0.00%	98.83%	C
1875	TUBO POLIETILENO TUBO PVC RIGIDO -DIAM. 100MM X 6MT SERIE R - EXTREMOS MACHO/MACHO	UN	8.00	51.16	409.31	17,637,913.70	0.00%	98.83%	C
1876	DERIVACION ACERO PATINABLE PLANCHA CUADRADE 13" X 13"	UN	11.00	37.20	409.15	17,638,322.85	0.00%	98.84%	C
1877	3115248600 SILENCER UPPER ACOPLA	UN	1.00	409.14	409.14	17,638,731.99	0.00%	98.84%	C
1878	281002437 SENSOR PRESION D/ AIRE D/ ADMISION BOSCH SENSOR	UN	1.00	408.80	408.80	17,639,140.79	0.00%	98.84%	C
1879	BOLA ESFERA COD. W5512	UN	2.00	204.08	408.16	17,639,548.95	0.00%	98.84%	C
1880	504062854 BOMBA	UN	1.00	407.67	407.67	17,639,956.63	0.00%	98.84%	C
1881	W5607 RODAMIENTO	UN	4.00	101.88	407.51	17,640,364.14	0.00%	98.85%	C
1882	1589231UN BOMBA	UN	1.00	407.16	407.16	17,640,771.30	0.00%	98.85%	C

1883	1673067UN MOTOR	UN	1.00	407.16	407.16	17,641,178.46	0.00%	98.85%	C
1884	COPA P/ AFILAR 797-5270-10 COPA DE AFILADO 10MM	UN	1.00	406.97	406.97	17,641,585.43	0.00%	98.85%	C
1885	5801518459 TUBO FLEXIBLE COMANDO NEUMATICO MANGUEIRA	UN	2.00	203.34	406.68	17,641,992.11	0.00%	98.86%	C
1886	80769529 STRAP L=400 CORREA	UN	37.00	10.98	406.15	17,642,398.26	0.00%	98.86%	C
1887	CA5626PU FILTRO DE AIRE PRIMARIO FILTRO	UN	5.00	81.18	405.92	17,642,804.18	0.00%	98.86%	C
1888	SELLOS JUNTA DE GOMA 991052 RADIAL SEAL	UN	2.00	202.85	405.69	17,643,209.87	0.00%	98.86%	C
1889	UC210 RODAJE RODAMIENTO UC210 RODAJE NTN	UN	8.00	50.66	405.29	17,643,615.15	0.00%	98.87%	C
1890	TERMINAL P/ MANGUERA 70B-96DRILL ACOPLA ALUMINIO B - 6"	UN	2.00	202.59	405.18	17,644,020.33	0.00%	98.87%	C
1891	NEUMATICO REENC FRIO IZH 255 1200R20	UN	1.00	405.15	405.15	17,644,425.48	0.00%	98.87%	C
1892	3121087200 TUERCA	UN	14.00	28.91	404.73	17,644,830.21	0.00%	98.87%	C
1893	ACOPLA RAPIDO P/ MANGUERA 70F-32DRILL ACOPLA ALUMINIO F - 2"	UN	26.00	15.56	404.62	17,645,234.84	0.00%	98.87%	C
1894	1012160DLUN FILTRO ACEITE DONALDSON	UN	6.00	67.41	404.49	17,645,639.32	0.00%	98.88%	C
1895	PAPEL BOND 75GR A3	CT	245.00	1.65	403.61	17,646,042.94	0.00%	98.88%	C
1896	100009938 AMORTIGUADOR TAPA LATERAL NORMET	UN	5.00	80.56	402.78	17,646,445.72	0.00%	98.88%	C
1897	7142459 LEVA DE FRENO 7142459 AJUSTADOR AUTOMATICO FRENO	UN	1.00	402.75	402.75	17,646,848.47	0.00%	98.88%	C
1898	RELE TERMICO CLASE 10A REGULACION: 4 - 6.3 AMPERIOS	UN	4.00	100.52	402.09	17,647,250.56	0.00%	98.89%	C
1899	1370141 PAD JEBE COJIN CPL SIMILAR SCANIA	UN	1.00	401.84	401.84	17,647,652.39	0.00%	98.89%	C
1900	SOPLETE CAÑA DE CORTE MODELO CA2460 MARCA VICTORUN	UN	1.00	401.79	401.79	17,648,054.18	0.00%	98.89%	C
1901	3770100BB PRECALENTADOR RESISTENCIA 3770100BB PRECALENTADOR DUOCAB 2.0T SIMILAR MITSUBISHI	UN	4.00	100.13	400.51	17,648,454.70	0.00%	98.89%	C
1902	D1060VK190UN AJUSTADOR AUTOMATICO FRENO	UN	1.00	398.96	398.96	17,648,853.66	0.00%	98.89%	C
1903	ALAMBRE COBRE ALAMBRE ESMALTADO #18 CLASE H	KG	10.85	36.68	397.97	17,649,251.63	0.00%	98.90%	C
1904	TERMINAL P/ CABLE DE COBRE STANCO PARA MEDIA TENSION 13,2 KV MARCA LCT O SIMILAR,MODELO "TIL-240" SECCION 240MM2	UN	50.00	7.94	397.01	17,649,648.63	0.00%	98.90%	C
1905	W6995 TUBERIA CONECTOR	UN	3.00	132.27	396.80	17,650,045.43	0.00%	98.90%	C
1906	PASTA LUBRICACION ACEITE REFRIGERANTE R-134A ECOLOGICO	GAL	2.00	198.31	396.62	17,650,442.05	0.00%	98.90%	C
1907	9W-8874 END BIT ACOPLA	UN	1.00	396.01	396.01	17,650,838.06	0.00%	98.91%	C
1908	9W-8875 END BIT ACOPLA	UN	1.00	396.01	396.01	17,651,234.07	0.00%	98.91%	C
1909	PARCHE AL FRIO CAMARA # 03	UN	282.00	1.40	395.84	17,651,629.91	0.00%	98.91%	C
1910	2R0/953503/A/999 CONMUTADOR (LICES , CLAXON,LIMPIA PARABRISAS) CONTROLADOR	UN	1.00	395.00	395.00	17,652,024.91	0.00%	98.91%	C

1911	ELEMENTO CONTACTO 5609 PIE DE BOMBA	UN	2.00	197.12	394.24	17,652,419.15	0.00%	98.91%	C
1912	86477UN FILTRO HIDRAULICOUN SIMILAR MWM	UN	2.00	196.97	393.94	17,652,813.09	0.00%	98.92%	C
1913	MANGUERA ALTA TEMPERATURA MANGUERA COD.W5478	UN	1.00	393.84	393.84	17,653,206.93	0.00%	98.92%	C
1914	GRASA NLGI2 ACEITE BASE MINERAL 175°C TANQUE 180Kg SHELL GADUS S2 V220 AD	KG	21.25	18.44	391.84	17,653,598.78	0.00%	98.92%	C
1915	LUBRICADOR GRASERA CURVA DE 3/8" X 90°	UN	99.00	3.96	391.76	17,653,990.54	0.00%	98.92%	C
1916	W5063 EJE	UN	1.00	391.60	391.60	17,654,382.14	0.00%	98.93%	C
1917	INTERRUPTOR ON - OFF - ON 58328-34	UN	14.00	27.93	391.02	17,654,773.16	0.00%	98.93%	C
1918	1028819100 SENSOR	UN	2.00	194.71	389.43	17,655,162.59	0.00%	98.93%	C
1919	2T0198156 KIT REPARO DE COMPRESOR DE AIRE KIT	UN	1.00	389.00	389.00	17,655,551.59	0.00%	98.93%	C
1920	GUANTE P/ JINETE GUANTE ANTIVIBRACION AZUL PAR	PAR	10.00	38.90	389.00	17,655,940.59	0.00%	98.93%	C
1921	3106868100 MAIN VALVE VALVULA	UN	2.00	194.10	388.19	17,656,328.78	0.00%	98.94%	C
1922	91K6102112 ELEMEN ASSY FILTRO	UN	4.00	96.99	387.95	17,656,716.73	0.00%	98.94%	C
1923	10002526 ANILLO 10002526 GUARNICION P/ACOPLAMIENTO 5.1/2" DN 125 SIMILAR SCHWING	UN	38.00	10.20	387.63	17,657,104.36	0.00%	98.94%	C
1924	789784005DUN SELLO	UN	9.00	43.05	387.48	17,657,491.84	0.00%	98.94%	C
1925	87905259 PARADA DE EMERGENCIA CONTROLADOR	UN	2.00	193.59	387.18	17,657,879.02	0.00%	98.95%	C
1926	R2830M FILTRO COMBUSTIBLE SEPARADOR PARKER	UN	7.00	55.20	386.42	17,658,265.44	0.00%	98.95%	C
1927	1669141UN DISCO	UN	1.00	386.28	386.28	17,658,651.72	0.00%	98.95%	C
1928	CF1651 FILTRO DE AIRE SECUNDARIO MANN	UN	4.00	96.27	385.08	17,659,036.80	0.00%	98.95%	C
1929	TD507UN JUNTA	UN	1.00	385.06	385.06	17,659,421.86	0.00%	98.95%	C
1930	286-2117 TIP GENERAL DIENTE	UN	1.00	384.86	384.86	17,659,806.73	0.00%	98.96%	C
1931	MALLA CERRAMIENTO MALLA MOSQUITERO	M	180.00	2.14	384.30	17,660,191.03	0.00%	98.96%	C
1932	1535249 TORNILLO LONAS DE PERNO 8" PGR-S4 SIMILAR SCANIA	UN	2.00	191.84	383.67	17,660,574.70	0.00%	98.96%	C
1933	MANGUERA CONDUCCION AGUA HSW-64BA MANG. J/L P/SUCC. DE AGUA DE 4"	UN	3.00	127.83	383.50	17,660,958.20	0.00%	98.96%	C
1934	MA476924 CILINDRO HIDRAULICO PNEUMATIC JACK MANITOU GROUP	UN	1.00	383.20	383.20	17,661,341.40	0.00%	98.96%	C
1935	CONECTOR P/ DERIVACION CABLE PRENSAESTOPA DE PVC PG- 36 CON CONTRATUERCA	UN	114.00	3.34	381.09	17,661,722.49	0.00%	98.97%	C
1936	1306050BB TERMOSTATO 1306050BB TERMOSTATO 82 °C MARCA JMC SIMILAR MITSUBISHI	UN	8.00	47.61	380.85	17,662,103.34	0.00%	98.97%	C
1937	8440300731 MANIJA EXTERNA PUERTA	UN	1.00	380.81	380.81	17,662,484.15	0.00%	98.97%	C
1938	VALVULA ESFERA 12717T VALVULA ESFERA MONOBLOCO-PP 2.1/2" BSP	UN	1.00	380.63	380.63	17,662,864.78	0.00%	98.97%	C

1939	90311205000 FILTRO	UN	2.00	189.23	378.45	17,663,243.23	0.00%	98.98%	C
1940	N1460A056 VALVULA DE SUCCION BOMBA VALVULA	UN	2.00	189.03	378.06	17,663,621.29	0.00%	98.98%	C
1941	10118767UN ORING	UN	6.00	62.90	377.42	17,663,998.71	0.00%	98.98%	C
1942	VALVULA ESFERA 12716M VALVULA ESFERA MONOBL PP 2.1/2"BSP 300	UN	1.00	376.96	376.96	17,664,375.67	0.00%	98.98%	C
1943	R26A50UN FILTRO COMBUSTIBLE PARKER	UN	5.00	75.31	376.53	17,664,752.20	0.00%	98.98%	C
1944	35008001UN KIT	UN	5.00	75.15	375.76	17,665,127.96	0.00%	98.99%	C
1945	CASCO MINERO CASCO DE SEGURIDAD COLOR NARANJA ALA ANCHA TIPO MINERO MSA C/PORTALAMPARA	UN	13.00	28.89	375.53	17,665,503.49	0.00%	98.99%	C
1946	10032788UN ABRAZADERA	UN	1.00	375.43	375.43	17,665,878.92	0.00%	98.99%	C
1947	W5556 VALVULA	UN	2.00	187.70	375.40	17,666,254.33	0.00%	98.99%	C
1948	01174696 FILTRO DE COMBUSTIBLE 01174696 FLEETGUARD	UN	14.00	26.79	375.08	17,666,629.40	0.00%	98.99%	C
1949	503101036 LISTON TANQUE	UN	4.00	93.73	374.91	17,667,004.31	0.00%	99.00%	C
1950	ZAPATO SEGURIDAD BOTIN DIELECTRICO DE CUERO TALLA-38	PAR	5.00	74.91	374.53	17,667,378.84	0.00%	99.00%	C
1951	8440306588 TAPA	UN	1.00	374.15	374.15	17,667,752.99	0.00%	99.00%	C
1952	MA251098 MANGO MANILLA DE CAPOT MANITOU GROUP	UN	1.00	374.07	374.07	17,668,127.05	0.00%	99.00%	C
1953	PW5868 TAPA	UN	4.00	93.33	373.33	17,668,500.39	0.00%	99.00%	C
1954	1771050 EJE SHAFT AS SIMILAR CATERPILLAR	UN	1.00	372.45	372.45	17,668,872.83	0.00%	99.01%	C
1955	3770100SC PRECALENTADOR RESISTENCIA PRECALENTADOR CARRYING 4.0T SIMILAR MITSUBISHI	UN	5.00	74.27	371.35	17,669,244.18	0.00%	99.01%	C
1956	55005676 ADAPTER ASSY ACOPLA	UN	1.00	371.19	371.19	17,669,615.37	0.00%	99.01%	C
1957	BOMBILLA FLUORESCENTE AUTOMOTRIZ H3 12V/55W NARVA CODIGO 48321	UN	99.00	3.73	369.55	17,669,984.92	0.00%	99.01%	C
1958	299-6634 ELEMENT PRIMARIO FILTRO	UN	1.00	367.97	367.97	17,670,352.89	0.00%	99.02%	C
1959	3508200A2 CABLE ACCIONAMIENTO CABLE DE FRENO DE ESTACIONAMIENTO JMC	UN	3.00	122.59	367.77	17,670,720.65	0.00%	99.02%	C
1960	POLEA 200242 POLEA CONDUCCIDA MARCA TERRAFORTE	UN	5.00	73.44	367.18	17,671,087.84	0.00%	99.02%	C
1961	DERIVANTE P/ MANGUERA 30CE-0808HANT AC.HEMBRA JIC 1/2" X 1/2" R12	UN	30.00	12.23	366.83	17,671,454.66	0.00%	99.02%	C
1962	1454370UN ACOPLA	UN	1.00	366.74	366.74	17,671,821.40	0.00%	99.02%	C
1963	LF3462 FILTRO DE ACEITE FLEETGUARD	UN	32.00	11.46	366.58	17,672,187.98	0.00%	99.03%	C
1964	3121033200 REGULADOR TUERCA	UN	7.00	52.28	365.97	17,672,553.94	0.00%	99.03%	C
1965	550577 JUEGO EMPAQUES CAJA CAMBIO KIT	UN	1.00	365.62	365.62	17,672,919.56	0.00%	99.03%	C
1966	5878109780 PIN DISPOSITIVO DE SEGURIDAD 5878109780 PIN DE RUEDA MARCA JMC SIMILAR MITSUBISHI	UN	1.00	364.99	364.99	17,673,284.55	0.00%	99.03%	C



1967	CONECTOR INDUSTRIAL DERIVACION TIPO CUÑA BIMETALICO DE 50/35MM2	UN	81.00	4.50	364.75	17,673,649.30	0.00%	99.03%	C
1968	MANGUERA HIDRAULICA R15-20AV-RY MANGUERA SAE100 R15 - 20	M	1.60	227.88	364.60	17,674,013.91	0.00%	99.04%	C
1969	3363109245 LIMPIADOR ARANDELA	UN	1.00	364.06	364.06	17,674,377.97	0.00%	99.04%	C
1970	7142487 DIAFRAGMA CILINDRO FRENO BOMBA	UN	4.00	91.00	363.98	17,674,741.95	0.00%	99.04%	C
1971	BOMBILLA FLUORESCENTE AUTOMOTRIZ DE 12V /21W - NARVA CODIGO 17635	UN	423.00	0.86	363.91	17,675,105.86	0.00%	99.04%	C
1972	1529950 ACOPLE CONO DE TRABA SIMILAR SCANIA	UN	1.00	363.60	363.60	17,675,469.45	0.00%	99.04%	C
1973	MR992309 BRAZO DE BARRA ESTABILIZADORA IZQ. BRAZO DIRECCION	UN	2.00	181.57	363.13	17,675,832.59	0.00%	99.05%	C
1974	MR992310 BRAZO DE BARRA ESTAB. DER. BRAZO DIRECCION	UN	2.00	181.57	363.13	17,676,195.72	0.00%	99.05%	C
1975	B80304055CUN KIT	UN	1.00	361.67	361.67	17,676,557.39	0.00%	99.05%	C
1976	332209203 RELE 24V-30A/20A BOSCH RELE	UN	37.00	9.77	361.53	17,676,918.92	0.00%	99.05%	C
1977	MA894424 SENSOR MA894424 SOLENOIDE MANITOU GROUP	UN	1.00	361.39	361.39	17,677,280.31	0.00%	99.05%	C
1978	1089057470 SENSOR DE TEMPERATURA SENSOR	UN	2.00	180.36	360.71	17,677,641.03	0.00%	99.06%	C
1979	LF3805UN FILTRO ACEITE FLEETGUARD	UN	19.00	18.96	360.24	17,678,001.27	0.00%	99.06%	C
1980	3121075200 BOCINA DE BRONCE ACOPLE	UN	1.00	360.24	360.24	17,678,361.50	0.00%	99.06%	C
1981	2U0598351 COJINETE CENTRAL COJINETE	UN	1.00	360.00	360.00	17,678,721.50	0.00%	99.06%	C
1982	CARBONES JUEGO DE CARBONES PARA AMOLADORA GWS 26	UN	18.00	19.98	359.64	17,679,081.14	0.00%	99.06%	C
1983	LIQUIDO DE FRENO BOSCH DOT 04 C/FRASCO 200ML	UN	63.00	5.69	358.18	17,679,439.32	0.00%	99.07%	C
1984	COPA P/ AFILAR 797-5270-08 COPA DE AFILADO 08MM	UN	1.00	357.18	357.18	17,679,796.50	0.00%	99.07%	C
1985	CAPUCHA TOCA PARA SOLDADOR TELA JEANS	UN	41.00	8.68	355.83	17,680,152.33	0.00%	99.07%	C
1986	W6099 KIT	UN	2.00	177.82	355.65	17,680,507.98	0.00%	99.07%	C
1987	07150700 PIEZA DE CONEXION AZA - REPUESTO PARA BS 2670.180 HT/20KW 07150700 SIMILAR FLYGT	UN	1.00	355.42	355.42	17,680,863.41	0.00%	99.07%	C
1988	ECC085001 FILTRO AIRE DONALDSON	UN	6.00	59.21	355.28	17,681,218.68	0.00%	99.08%	C
1989	1426449 BOMBA DE ACEITE SIMILAR SCANIA	UN	1.00	354.64	354.64	17,681,573.32	0.00%	99.08%	C
1990	782781234AUN PIN	UN	2.00	177.21	354.42	17,681,927.74	0.00%	99.08%	C
1991	BARRA ALINEACION 72586 SEGMENTO	UN	1.00	353.82	353.82	17,682,281.56	0.00%	99.08%	C
1992	SELLOS JUNTA DE GOMA 73671 JUNTA	UN	2.00	176.63	353.26	17,682,634.81	0.00%	99.08%	C
1993	SELLOS JUNTA DE GOMA 73672 JUNTA	UN	2.00	176.63	353.26	17,682,988.07	0.00%	99.09%	C
1994	3121062700 ARANDELA	UN	20.00	17.62	352.35	17,683,340.42	0.00%	99.09%	C
1995	16742UN RIN 140K	UN	1.00	351.92	351.92	17,683,692.34	0.00%	99.09%	C

1996	W5090 RETENEDOR	UN	8.00	43.89	351.15	17,684,043.49	0.00%	99.09%	C
1997	RODILLO GIRATORIO POLIN DE CARGA DIAM. 4" X LONG. 11" X ENC.1/2"	UN	4.00	87.74	350.94	17,684,394.43	0.00%	99.09%	C
1998	B96394025AUN TORNILLO	UN	9.00	38.97	350.70	17,684,745.13	0.00%	99.10%	C
1999	5099000 PIEZA DE CONEXION PIEZA INTERMEDIA SIMILAR FLYGT	UN	1.00	350.23	350.23	17,685,095.37	0.00%	99.10%	C
2000	RODILLO GIRATORIO POLIN DE CARGA DIAM. 4" X LONG. 8-1/2" X ENC. 1-1/8"	UN	4.00	87.52	350.07	17,685,445.44	0.00%	99.10%	C
2001	LUMINARIA EMERGENCIA LENTE DE POLICARBONATO DE COLOR AZUL P/. CIRCULINAS ESTROBOSCOPICA STAR WARNING.	UN	5.00	70.00	350.00	17,685,795.44	0.00%	99.10%	C
2002	2526A069 MANGUITO SINCRONIZACION 3ERA Y 4TA M/T ACOUPLE	UN	1.00	348.85	348.85	17,686,144.29	0.00%	99.10%	C
2003	10032789UN ABRAZADERA	UN	1.00	348.85	348.85	17,686,493.14	0.00%	99.11%	C
2004	HT5796 GANCHO EMPUNADURA	UN	1.00	348.63	348.63	17,686,841.76	0.00%	99.11%	C
2005	ACOPLAMIENTO EXTENSION 2083GAL5-6464FI NIPLE GALV. 4" X 5" LONG. ROSCADO	UN	6.00	58.08	348.49	17,687,190.25	0.00%	99.11%	C
2006	3502210A BOMBIN DE RENO ELEMENTO BOMBA BOMBIN DE RENO POSTERIOR FR DUOCAB 2.0T SIMILAR CUMMINS	UN	3.00	116.15	348.46	17,687,538.71	0.00%	99.11%	C
2007	500053030 JUEGO REPARO VALVULA BRACKE REPARACION BASICA KIT	UN	1.00	347.87	347.87	17,687,886.59	0.00%	99.11%	C
2008	PH2801BUN FILTRO ACEITE DONALDSON	UN	20.00	17.38	347.69	17,688,234.27	0.00%	99.12%	C
2009	W5619 SEGURO CASTILLO	UN	5.00	69.17	345.85	17,688,580.12	0.00%	99.12%	C
2010	268-2569 MIRROR AS ESPEJO RETROVISOR	UN	1.00	345.12	345.12	17,688,925.25	0.00%	99.12%	C
2011	TE REDUCCION ACERO CARBONO TEE DE ACERO AL CARBONO CON MUESCAS ASTM A-234 GRWPA DN6" SCH40	UN	6.00	57.32	343.91	17,689,269.16	0.00%	99.12%	C
2012	W5551 VALVULA	UN	2.00	171.91	343.81	17,689,612.97	0.00%	99.12%	C
2013	RODILLO GIRATORIO POLIN CARGA NORMAL TRIPLE DIAM 4 1/2" X EJE 20MM TERM CEPILLADO 14MM	UN	4.00	85.81	343.25	17,689,956.22	0.00%	99.13%	C
2014	320-3617 CAÑERIA CONTROLADOR	UN	1.00	342.11	342.11	17,690,298.33	0.00%	99.13%	C
2015	5105601 PIEZA DE CONEXION SLEEVE 5105601 GRINDEX	UN	2.00	171.02	342.05	17,690,640.38	0.00%	99.13%	C
2016	W6098 KIT	UN	3.00	113.89	341.67	17,690,982.04	0.00%	99.13%	C
2017	7142486 DIAFRAGMA TIPO 30 TAPA	UN	2.00	170.68	341.36	17,691,323.40	0.00%	99.13%	C
2018	08877908 BENDING WHEEL POLEA	UN	2.00	170.66	341.33	17,691,664.73	0.00%	99.13%	C
2019	RODAMIENTO 6316 SKF RODAMIENTO 6316 SKF	UN	1.00	340.41	340.41	17,692,005.14	0.00%	99.14%	C
2020	- RODAMIENTO 6316 SKF	PC	1.00	340.41	340.41	17,692,345.55	0.00%	99.14%	C
2021	AF351KMUN FILTRO AIRE FLEETGUARD	UN	3.00	113.25	339.75	17,692,685.30	0.00%	99.14%	C
2022	TOMACORRIENTE CON TAPA DE PROTECCION 2X15 A+T MODEL:15W47	UN	6.00	56.61	339.68	17,693,024.98	0.00%	99.14%	C

2023	2T0298269 KIT REPARO FRENO DE MOTOR KIT	UN	1.00	339.50	339.50	17,693,364.48	0.00%	99.14%	C
2024	1028853608UN MANGUEIRA	UN	1.00	339.04	339.04	17,693,703.52	0.00%	99.15%	C
2025	35BD219DUK RODAJE RODAMIENTO 35BD219DUK RODAJE NSK	UN	18.00	18.82	338.84	17,694,042.36	0.00%	99.15%	C
2026	1028856630 SENSOR DE TEMPERATURA SENSOR	UN	2.00	169.11	338.21	17,694,380.57	0.00%	99.15%	C
2027	2T0525717EUN CRUCETA	UN	1.00	338.00	338.00	17,694,718.57	0.00%	99.15%	C
2028	991032 FILTRO COMBUSTIBLE	UN	2.00	168.39	336.77	17,695,055.34	0.00%	99.15%	C
2029	COJINETE 22213 RODAJEUN	UN	2.00	167.99	335.97	17,695,391.31	0.00%	99.16%	C
2030	VALVULA CORTA FLUJO VALVULA ANTIRETORNO MARCA AGA PARA OXIGENOUN	UN	6.00	55.91	335.49	17,695,726.80	0.00%	99.16%	C
2031	15235798 DIAPHGRAM SELLO	UN	1.00	335.04	335.04	17,696,061.83	0.00%	99.16%	C
2032	CODO ACERO CARBONO CODO DE 10"ALVENIUS DE 90° TIPO K-10	UN	1.00	334.78	334.78	17,696,396.62	0.00%	99.16%	C
2033	CONECTOR ELECTRODUTO VARILLA PREFORMADA SIMPLE DE ALUMINIO PARA CONDUCTOR DE 35MM2 SECCION	UN	74.00	4.52	334.69	17,696,731.30	0.00%	99.16%	C
2034	MA748118 SENSOR MA748118 SOLENOIDE MANITOU GROUP	UN	1.00	334.58	334.58	17,697,065.89	0.00%	99.16%	C
2035	E6110VK626UN AMORTIGUADOR	UN	2.00	167.26	334.52	17,697,400.41	0.00%	99.17%	C
2036	ABRAZADERA SOPORTE DE PARED BARRA PLANA 1" HASTA 165MM PARED X 250MM LONGITUD	UN	1.00	334.44	334.44	17,697,734.85	0.00%	99.17%	C
2037	100011594 MANGUERA HIDRAULICA ORBITOR 1/4 NORMET	UN	2.00	166.74	333.48	17,698,068.33	0.00%	99.17%	C
2038	8440307544 ESPEJO RETROVISOR	UN	1.00	332.37	332.37	17,698,400.70	0.00%	99.17%	C
2039	W5558 VALVULA	UN	2.00	165.98	331.96	17,698,732.66	0.00%	99.17%	C
2040	2526A163 BRONCE DE 3RA ACOUPLE	UN	1.00	331.83	331.83	17,699,064.49	0.00%	99.18%	C
2041	2526A160 BRONCE DE 1ERA ACOUPLE	UN	1.00	331.83	331.83	17,699,396.32	0.00%	99.18%	C
2042	E6200VK626UN AMORTIGUADOR	UN	2.00	165.57	331.13	17,699,727.45	0.00%	99.18%	C
2043	16677 SWITCH AMPLIFICADOR DE CELDA	UN	2.00	165.32	330.64	17,700,058.09	0.00%	99.18%	C
2044	LUZ LATERAL DELANTERO - 2R0949101 LAMPARA	UN	8.00	41.30	330.40	17,700,388.49	0.00%	99.18%	C
2045	WF2070 FILTRO DE AGUA REFRIGERANTE FLEETGUARD	UN	16.00	20.62	329.99	17,700,718.48	0.00%	99.19%	C
2046	TUBO DE AIRE 2VF607312B CONTROLADOR	UN	3.00	109.56	328.68	17,701,047.16	0.00%	99.19%	C
2047	3502110A REAR BRAKE CYLINDER (L) / RETENEDOR - JMC	UN	3.00	109.42	328.27	17,701,375.43	0.00%	99.19%	C
2048	CAJA DISTRIBUCION CAJA DE MONTAJE UNIVERSAL 2"X4" - 503CBP TICIBOX -TICINO	UN	74.00	4.43	327.72	17,701,703.15	0.00%	99.19%	C
2049	CONECTOR ELECTRODUTO TUBO CONDUIT METALICO FLEXIBLE DE 1"	M	70.00	4.67	327.12	17,702,030.28	0.00%	99.19%	C
2050	87051559 VALVULA RETENCION DE ELEVACION VALVULA	UN	1.00	327.10	327.10	17,702,357.37	0.00%	99.19%	C
2051	FILTRO COMB P550440 FILTRO MODASA DONALDSON	UN	19.00	17.21	327.01	17,702,684.39	0.00%	99.20%	C

2052	MANGUERA HIDRAULICA R15-24AV-RY MANGUERA SAE100 R15 - 24	M	1.20	272.34	326.81	17,703,011.20	0.00%	99.20%	C
2053	THROTTE VALVE 7825010020UN VALVULA	UN	1.00	326.68	326.68	17,703,337.88	0.00%	99.20%	C
2054	MANGUERA ALTA TEMPERATURA R02AQP-10DRILL MANG. HIDR. SAE 100 R02AQP 5/8"	M	8.90	36.68	326.48	17,703,664.36	0.00%	99.20%	C
2055	PARCHE AL FRIO CAMARA # 2	UN	409.00	0.80	326.22	17,703,990.58	0.00%	99.20%	C
2056	W5598 RODAMIENTO	UN	4.00	81.41	325.65	17,704,316.23	0.00%	99.21%	C
2057	PW6771 ACOPLÉ	UN	7.00	46.51	325.57	17,704,641.80	0.00%	99.21%	C
2058	ACOPLAMIENTO EXTENSION 203102-06ST ADAPTS. TEE M.JIC / M.JIC / H.JIC 06-06-06	UN	26.00	12.51	325.14	17,704,966.94	0.00%	99.21%	C
2059	FERRULE PARA MANGUEIRA 36PEEIN-2408BA ESP. H.MILIM. HEAVY E/P (15,000 PSI) M24 T.16 -08	UN	2.00	162.57	325.14	17,705,292.08	0.00%	99.21%	C
2060	2TK253861 BOMBIN DE FRENO DE MOTOR BOMBA	UN	1.00	325.00	325.00	17,705,617.08	0.00%	99.21%	C
2061	AF25474UN FILTRO AIRE FLEETGUARD	UN	7.00	46.25	323.75	17,705,940.84	0.00%	99.21%	C
2062	CONECTOR P/ DERIVACION CABLE PRENSAESTOPA DE PVC PG-21 CON CONTRATUERCA	UN	269.00	1.20	323.36	17,706,264.20	0.00%	99.22%	C
2063	1307012A1A FAJA BOMBA CORREA FAJA BOMBA DE AGUA DUOCAB 2.0T CARRYNG SIMILAR CUMMINS	UN	6.00	53.75	322.52	17,706,586.72	0.00%	99.22%	C
2064	HIDRAULICO P550577 FILTRO CAT DONALDSON	UN	3.00	107.00	321.00	17,706,907.72	0.00%	99.22%	C
2065	VALVULA SOLENOIDE 12717E VALVUL-5/2 VIAS SOLEN SIMPLES-1/4" BSPP	UN	2.00	160.43	320.85	17,707,228.57	0.00%	99.22%	C
2066	291510015 AMORTIGUADOR POSTERIOR CARRYING 4.0T SIMILAR MITSUBISHI	UN	1.00	320.63	320.63	17,707,549.20	0.00%	99.22%	C
2067	CALCOMANIA DE PREVER	PC	1,000.00	0.32	320.00	17,707,869.20	0.00%	99.23%	C
2068	BOBINA DISPARO BOBINA DE DISPARO REMOTO MX MARCA SCHNEIDER PARA NSX DE 220VAC REFERENCIA LV429387	UN	2.00	159.93	319.86	17,708,189.06	0.00%	99.23%	C
2069	220-9091 TIP-EXT-DTY- DIENTE	UN	1.00	319.33	319.33	17,708,508.40	0.00%	99.23%	C
2070	B120UN CORREA FAJA SIMILAR CUMMINS	UN	12.00	26.60	319.24	17,708,827.64	0.00%	99.23%	C
2071	1028855049UN ACOPLÉ	UN	2.00	159.34	318.69	17,709,146.33	0.00%	99.23%	C
2072	W96213UN FILTRO COMBUSTIBLE MANN	UN	6.00	53.10	318.60	17,709,464.94	0.00%	99.23%	C
2073	PW5847 VALVULA AUTOMATICA PW5847 VALVULA	UN	2.00	159.29	318.58	17,709,783.51	0.00%	99.24%	C
2074	01174416 FILTRO DE ACEITE MOTOR DEUTZ 01174416 DEUTZ	UN	12.00	26.53	318.39	17,710,101.90	0.00%	99.24%	C
2075	BOMBILLA FLUORESCENTE AUTOMOTRIZ DE 24V /5W TIPO LAGRIMA - NARVA CODIGO 17197	UN	412.00	0.77	316.99	17,710,418.89	0.00%	99.24%	C
2076	CHALECO SENALIZACION CHALECO SALVAVIDAS VINYL DIPPED MARCA REVERE	UN	2.00	158.30	316.60	17,710,735.49	0.00%	99.24%	C
2077	1104100A1B5 ELEMENTO BOMBA CEBADOR DE COMBUSTIBLE	UN	1.00	316.39	316.39	17,711,051.89	0.00%	99.24%	C

JMC

2078	VITALIFE 400 LUBRICANTE AEROSOL.	UN	5.00	63.20	316.00	17,711,367.89	0.00%	99.25%	C
2079	AIRE SECUNDARIO P533884 FILTRO CAT DONALDSON	UN	3.00	105.13	315.40	17,711,683.29	0.00%	99.25%	C
2080	RODAMIENTO 6017 MARCA SKF RODAMIENTO 6017 SKF	UN	2.00	157.47	314.94	17,711,998.23	0.00%	99.25%	C
2081	1516767 AIREACION FILTRO SECADOS DE AIRE ACONDICIONADO SIMILAR SCANIA	UN	1.00	314.62	314.62	17,712,312.85	0.00%	99.25%	C
2082	TAPA 11420015 CAP NUT J84 (3030FIG2)	UN	6.00	52.42	314.53	17,712,627.38	0.00%	99.25%	C
2083	ACCIONADOR ELECTRICO ENDUCIDO 24V DELCO REMY COD. 1951257	UN	2.00	157.10	314.21	17,712,941.58	0.00%	99.25%	C
2084	FS 1242 FILTRO DE COMBUSTIBLE	UN	13.00	24.16	314.12	17,713,255.71	0.00%	99.26%	C
2085	MC8987A01 HOJA MUELLE MC8987A01 HOJA 1RA POSTERIOR MC8987A01 SIMILAR MITSUBISHI	UN	1.00	313.66	313.66	17,713,569.36	0.00%	99.26%	C
2086	1145A031 ACCIONAMIENTO C/ EJE TEMPLADOR DE FAJA DE DIST. SIMILAR MITSUBISHI	UN	1.00	312.42	312.42	17,713,881.78	0.00%	99.26%	C
2087	GUANTE P/ JINETE GUANTE DIELECTRICO PARA 36000V, CLASE 4 TALLA 10	PAR	1.00	312.37	312.37	17,714,194.15	0.00%	99.26%	C
2088	MN123619 MANGUERA DE DESCARGA DE A/C MANGUEIRA	UN	1.00	312.17	312.17	17,714,506.32	0.00%	99.26%	C
2089	8440GE4000 PIEZA DE CONEXION ROTULA SIMILAR ATLAS COPCO	UN	2.00	155.62	311.25	17,714,817.57	0.00%	99.26%	C
2090	55089266 FILTER ELEMENT ELEMENTO FILTRANTE	UN	2.00	155.37	310.75	17,715,128.32	0.00%	99.27%	C
2091	ACOPLE RAPIDO LATON 74MA-16BA ACOPLE GARRA R/EXT. MACHO NPT 1" TIPO EUROPEO	UN	36.00	8.61	310.14	17,715,438.45	0.00%	99.27%	C
2092	30349608 SENSOR	UN	1.00	310.08	310.08	17,715,748.54	0.00%	99.27%	C
2093	14249 INTERRUPTOR 15A 250V 01 POLO CONTROLADOR	UN	5.00	61.75	308.75	17,716,057.29	0.00%	99.27%	C
2094	COMBUSTIBLE P551316 FILTRO CAT DONALDSON	UN	5.00	61.74	308.72	17,716,366.00	0.00%	99.27%	C
2095	AF25473UN FILTRO AIRE FLEETGUARD	UN	9.00	34.29	308.57	17,716,674.57	0.00%	99.27%	C
2096	3E-2338 PLUG-PIPE TAPA	UN	4.00	77.12	308.47	17,716,983.04	0.00%	99.28%	C
2097	355708 RODILLO DE PRESION, HORQUILLA DEL EMBRAGUE S3/S4/PGR RODAMIENTO	UN	2.00	154.16	308.33	17,717,291.37	0.00%	99.28%	C
2098	PW5865 RODAMIENTO	UN	3.00	102.72	308.16	17,717,599.53	0.00%	99.28%	C
2099	LIMPIA BOQUILLA LIMPIA BOQUILLA P/ EQUIPOS DE OXICORTEUN	UN	45.00	6.84	307.85	17,717,907.38	0.00%	99.28%	C
2100	1771056 IMPELLER-PUMP BOMBA	UN	1.00	307.24	307.24	17,718,214.62	0.00%	99.28%	C
2101	1342237 VALVULA ESCAPE VALVULA SIMILAR SCANIA	UN	1.00	306.83	306.83	17,718,521.46	0.00%	99.29%	C
2102	8440300657 COMPUERTA	UN	1.00	306.58	306.58	17,718,828.04	0.00%	99.29%	C
2103	100027105 CONTROL DE NIVEL MANOMETRO INDICADOR PRESION HIDRAULICA NORMET	UN	2.00	152.85	305.69	17,719,133.73	0.00%	99.29%	C

2104	CAP PVC RSG-32L RES. PROT.PVC NEGRO 3/4"	UN	10.00	30.29	302.91	17,719,436.64	0.00%	99.29%	C
2105	8010144 RODAMIENTO 8010144 RODAMIENTO SINGULAR	UN	1.00	302.45	302.45	17,719,739.08	0.00%	99.29%	C
2106	DERIVACION ACERO CARBONO CANAL "U" PISO PARA MURO DE 0.5MM X 10 X40 X 51 X 40 X 10 X 3.0ML	UN	25.00	12.10	302.44	17,720,041.52	0.00%	99.29%	C
2107	TERMINAL P/ CABLE TERMINAL DE COBRE ESTAÑADO TIPO OJO PARA CABLE DE 120MM	UN	64.00	4.71	301.57	17,720,343.09	0.00%	99.30%	C
2108	W5638 ANILLO	UN	8.00	37.68	301.43	17,720,644.52	0.00%	99.30%	C
2109	ENGANCHE RAPIDO P/ MANGUERA 64CE6D87R13-2424FT CONEX. BRIDA A 90° CAT R13 D.87 (EQ. 5P-3099) 24-24	UN	1.00	300.13	300.13	17,720,944.66	0.00%	99.30%	C
2110	VIDRIO TEMPLADO DE 6 MM DE GROSOR X 495 MM X 510 MM ESQUINAS REDONDEADAS	UN	4.00	75.00	300.00	17,721,244.66	0.00%	99.30%	C
2111	RELE TEMPORIZADOR(MAGNUM MLT-4060) 14201 RELE	UN	2.00	149.90	299.79	17,721,544.45	0.00%	99.30%	C
2112	FF5218 FILTRO COMBUSTIBLE FLEETGUARD	UN	31.00	9.65	299.15	17,721,843.60	0.00%	99.30%	C
2113	TRANSFORMADOR ACORAZADO 440-380/220-110V 150VA, MONOFASICO	UN	2.00	149.23	298.46	17,722,142.06	0.00%	99.31%	C
2114	2RO955113AUN MANIJA EXTERNA PUERTA	UN	1.00	298.00	298.00	17,722,440.06	0.00%	99.31%	C
2115	ACOPLE RAPIDO P/ MANGUERA 70B-32DRILL ACOPLE ALUMINIO B - 2"	UN	9.00	33.07	297.63	17,722,737.69	0.00%	99.31%	C
2116	ZAPATO SEGURIDAD BOTIN DE CUERO CON PUNTA DE ACERO TALLA-45	UN	6.00	49.50	297.00	17,723,034.69	0.00%	99.31%	C
2117	ACOPLE POLIETILENO CRUZ HDPE 200MM A 160MM PN 16 SDR 11 PE 100 - SEGMENTADO	UN	1.00	296.87	296.87	17,723,331.56	0.00%	99.31%	C
2118	299-6633 ELEMENT SAFE ELEMENTO FILTRANTE	UN	1.00	294.91	294.91	17,723,626.47	0.00%	99.31%	C
2119	ACOPLADOR REDE ELECTRICA PORTADIODO DE ALTERNADOR BOSCH 24V F00M144000	UN	1.00	294.75	294.75	17,723,921.21	0.00%	99.32%	C
2120	6311ZZSKF RODAMIENTO 6311ZZ-SKF SKF	UN	3.00	98.20	294.59	17,724,215.80	0.00%	99.32%	C
2121	P166446UN FILTRO DE ACEITE HIDRAULICO DONALDSON	UN	3.00	98.17	294.52	17,724,510.32	0.00%	99.32%	C
2122	AF1840 FILTRO AIRE SECUNDARIO AF1840 FLEETGUARD	UN	3.00	98.11	294.34	17,724,804.66	0.00%	99.32%	C
2123	ABRAZADERA BI PARTIDA ABRAZADERA PARTIDA DE DIAMETRO 2"	UN	66.00	4.46	294.23	17,725,098.90	0.00%	99.32%	C
2124	ALICATE UNIVERSAL 8"	UN	7.00	41.69	291.84	17,725,390.74	0.00%	99.32%	C
2125	1722690 BOMBA LAVADO LIMPIAPARABRISA SIMILAR SCANIA	UN	1.00	291.70	291.70	17,725,682.44	0.00%	99.33%	C
2126	30308386 SEAL SELLO	UN	3.00	97.20	291.59	17,725,974.03	0.00%	99.33%	C
2127	100011237 ELEMENTO BOMBA LUBRICANTE BOMBA ADITIVO ACELERANTE NORMET	UN	3.00	97.06	291.17	17,726,265.20	0.00%	99.33%	C
2128	300110206 PIN DE RUEDAS DELANTERA DUOCAB 2.0T 300110206 JMC	UN	1.00	291.13	291.13	17,726,556.33	0.00%	99.33%	C

2129	ESFERA RODAMIENTO 70B2RS MARCA FAG	UN	8.00	36.39	291.09	17,726,847.42	0.00%	99.33%	C
2130	NTN210 CHUMACERA DE PIE NTN 210 RODAMIENTO NTN210 CHUMACERA DE PIE NTN 210 ABB	UN	4.00	72.74	290.97	17,727,138.39	0.00%	99.33%	C
2131	3103102A TORNILLO ESPARRAGO DE RUEDA IZQ - CITY JMC	UN	18.00	16.14	290.48	17,727,428.87	0.00%	99.34%	C
2132	1856660 CONTACTOR CONTACTO DE BOCINA SIMILAR SCANIA	UN	1.00	290.41	290.41	17,727,719.27	0.00%	99.34%	C
2133	30355768 ACOPLE	UN	1.00	290.22	290.22	17,728,009.49	0.00%	99.34%	C
2134	1738098 BLOQUE RESISTENCIAS CALEFA SIMILAR SCANIA	UN	2.00	145.05	290.09	17,728,299.58	0.00%	99.34%	C
2135	2TO860114 VALVULA DE PURGA VALVULA	UN	2.00	145.00	290.00	17,728,589.58	0.00%	99.34%	C
2136	VALVULA CORTA FLUJO VALVULA ANTIRETORNO PARA ADITAMIENTO MEZCLADOR MARCA VICTOR PARA OXIGENOUN	UN	4.00	72.34	289.35	17,728,878.94	0.00%	99.34%	C
2137	TEJA PLANCHA DE CALAMINA DE 3.60 X 0.8 MT SIDER PERU 0.22	UN	12.00	24.08	288.96	17,729,167.89	0.00%	99.34%	C
2138	ALAMBRE COBRE ALAMBRE DE COBRE ESMALTADO DOBLE N° 38 AWG CLASE H	KG	5.00	57.70	288.50	17,729,456.40	0.00%	99.35%	C
2139	7810A063UN RESISTOR	UN	3.00	96.17	288.50	17,729,744.90	0.00%	99.35%	C
2140	TAR301129UN TAPA	UN	4.00	72.00	288.00	17,730,032.90	0.00%	99.35%	C
2141	2129985 FARO POSTERIOR LH PGR INDICADOR LUZ	UN	1.00	287.96	287.96	17,730,320.86	0.00%	99.35%	C
2142	W5088 VALVULA	UN	5.00	57.49	287.43	17,730,608.29	0.00%	99.35%	C
2143	11628UN CORREA	UN	2.00	143.44	286.88	17,730,895.17	0.00%	99.35%	C
2144	90600451001 SOPORTE SN 510 SKF (SN45) COJINETE	UN	2.00	143.09	286.18	17,731,181.34	0.00%	99.36%	C
2145	2482987 GUIADOR GUIDE ROLLER ASSY	UN	1.00	285.93	285.93	17,731,467.27	0.00%	99.36%	C
2146	CLAVO X-C 52 P8 388540	UN	300.00	0.95	285.90	17,731,753.17	0.00%	99.36%	C
2147	09260298 DIAPHGRAM SELLO	UN	4.00	71.41	285.65	17,732,038.82	0.00%	99.36%	C
2148	333-0125 MIRROR AS ESPEJO RETROVISOR	UN	1.00	285.57	285.57	17,732,324.39	0.00%	99.36%	C
2149	CONTACTOR CONTACT FOR MAIN SWITCH COD.911241	UN	2.00	142.50	285.01	17,732,609.40	0.00%	99.36%	C
2150	120008005UN TUERCA	UN	1.00	284.31	284.31	17,732,893.71	0.00%	99.37%	C
2151	2209102 PENETRATION CELULA	UN	1.00	283.72	283.72	17,733,177.43	0.00%	99.37%	C
2152	994368 BOBINA	UN	2.00	141.85	283.70	17,733,461.13	0.00%	99.37%	C
2153	3121058500 TAPON DE ACERO TAPA	UN	2.00	141.83	283.66	17,733,744.80	0.00%	99.37%	C
2154	EA280 ACOPLAMIENTO ACODADO ACOPLE	UN	4.00	70.89	283.57	17,734,028.37	0.00%	99.37%	C
2155	CHALECO SENALIZACION DRILL T/ REPORTERO COLOR VERDE LIMON C/MALLA "ODEBRECHT SST" IZQ. TALLA - L	UN	9.00	31.50	283.50	17,734,311.87	0.00%	99.37%	C
2156	4264700 TUERCA HEXAGONAL SIMILAR FLYGT	UN	3.00	94.47	283.41	17,734,595.28	0.00%	99.38%	C
2157	PW5871 SEGURO CASTILLO	UN	2.00	141.29	282.57	17,734,877.85	0.00%	99.38%	C
2158	ELEMENTO CONTACTO 12714E ELEMENTO FILTRANTE CUNO	UN	6.00	47.07	282.40	17,735,160.25	0.00%	99.38%	C

70L/100 L3-AL-1

2159	ENREJADO VIGA DE ACERO TIPO H DE 4" X 4" X 3/8" - L=6MT	UN	1.00	281.56	281.56	17,735,441.81	0.00%	99.38%	C
2160	TE REDUCCION ACERO CARBONO TEE DE ACERO X 3000 LBS DE 2" ROSCADAS	UN	4.00	70.08	280.30	17,735,722.11	0.00%	99.38%	C
2161	12716G ROTOR CBV-IA 40 IZQ. GGG40 SIMILAR HONDA	UN	1.00	280.24	280.24	17,736,002.35	0.00%	99.38%	C
2162	1769800 - ANILLO FILTRO JEBE CENTRIFUGO ANILLO	UN	21.00	13.34	280.14	17,736,282.49	0.00%	99.38%	C
2163	D6011VK90AUN BOMBA	UN	1.00	280.04	280.04	17,736,562.54	0.00%	99.39%	C
2164	2129987 FARO POSTERIOR RH PGR SIMILAR SCANIA	UN	1.00	279.82	279.82	17,736,842.35	0.00%	99.39%	C
2165	ANILLO RETENCION REP39X58 RETEN PARA CHANG MARCA:COPERVAL	UN	6.00	46.61	279.66	17,737,122.02	0.00%	99.39%	C
2166	1853743 PIN PIÑON ARRANQUE SIMILAR SCANIA	UN	1.00	279.65	279.65	17,737,401.67	0.00%	99.39%	C
2167	CONMUTADOR INTERRUPTOR BODY COMBINADO SWITCH 377410005 (DESVIADOR LUCES) JMC	UN	1.00	279.54	279.54	17,737,681.20	0.00%	99.39%	C
2168	9X-3402 SOCKET ACOPLÉ	UN	50.00	5.59	279.29	17,737,960.49	0.00%	99.39%	C
2169	HM2 HOJA DE MUELLE # 2 HOJA MUELLE HOJA DE MUELLE # 2 SIMILAR MITSUBISHI	UN	5.00	55.83	279.14	17,738,239.63	0.00%	99.40%	C
2170	TEXTURA ACABADO PINTURA ESMALTE ACRILICO GLOSS COLOR ROJO	GAL	6.00	46.49	278.94	17,738,518.57	0.00%	99.40%	C
2171	220113037A CRUCETA JUNTA UNIVER. EJE TRANSMISION NK CRUCETA 220113037A CRUCETA JUNTA UNIVER. EJE TRANSMISION NK NSK	UN	3.00	92.77	278.30	17,738,796.88	0.00%	99.40%	C
2172	CHAVETA 200240 CHAVETA MARCA TERRAFORTE	UN	10.00	27.81	278.08	17,739,074.96	0.00%	99.40%	C
2173	2UU311179UN COBERTOR	UN	2.00	139.00	278.00	17,739,352.96	0.00%	99.40%	C
2174	CONECTOR INDUSTRIAL CONECTOR AEREO LEVITON 515CV -15A 125V	UN	27.00	10.29	277.96	17,739,630.92	0.00%	99.40%	C
2175	100009894 PIEZA DE CONEXION SOPORTE PARRILLA NORMET	UN	5.00	55.58	277.90	17,739,908.82	0.00%	99.40%	C
2176	782510032FUN VALVULA	UN	3.00	92.19	276.56	17,740,185.37	0.00%	99.41%	C
2177	3121046000 TUBO BARRIDO AGUA CAJA CONTROL PERF VASTAGO	UN	3.00	92.15	276.44	17,740,461.82	0.00%	99.41%	C
2178	9000033900 PALOMILLA TUERCA	UN	8.00	34.55	276.38	17,740,738.20	0.00%	99.41%	C
2179	10016664 ANILLO 10016664 O'RING 195.00 X 3.00 SIMILAR SCHWING	UN	44.00	6.28	276.23	17,741,014.42	0.00%	99.41%	C
2180	10190588 FILTRO HIDRAULICOUN SIMILAR SCHWING	UN	1.00	275.42	275.42	17,741,289.85	0.00%	99.41%	C
2181	PWH6392 PIN	UN	6.00	45.77	274.60	17,741,564.44	0.00%	99.41%	C
2182	HR203 RODILLO PORTANTE RODAMIENTO	UN	2.00	137.20	274.40	17,741,838.84	0.00%	99.42%	C
2183	MC7674AAB ACOPLAMIENTO ABRAZADERA DE MUELLE DELANTERO CON TUERCA GRADO 5 SIMILAR MITSUBISHI	UN	4.00	68.56	274.23	17,742,113.08	0.00%	99.42%	C



2184	CODO ACERO CARBONO CODO 90°- ACERO AL CARBONO CON MUESCAS ASTM A-234 GR WPA DN6" SCH40	UN	6.00	45.57	273.45	17,742,386.52	0.00%	99.42%	C
2185	2RL103113UN CARTER	UN	6.00	45.50	273.00	17,742,659.52	0.00%	99.42%	C
2186	VALVULA ESFERA V11-48GE VALV. ESFERICA BCE P/TOTAL PN 25 GENEBRE 3"	UN	1.00	272.34	272.34	17,742,931.87	0.00%	99.42%	C
2187	VALVULA GLOBO V12-16INT VALVULA T/BOLA HIDRAULICA A/P 500 BAR 1"	UN	1.00	272.34	272.34	17,743,204.21	0.00%	99.42%	C
2188	357803 BOCINA- EMBRAGUE	UN	1.00	272.11	272.11	17,743,476.32	0.00%	99.42%	C
2189	1D-4637 BOLT/PERNO TORNILLO	UN	12.00	22.65	271.79	17,743,748.11	0.00%	99.43%	C
2190	PW5841 BUJE	UN	3.00	90.49	271.47	17,744,019.58	0.00%	99.43%	C
2191	152092W200UN FILTRO ACEITE	UN	5.00	54.24	271.19	17,744,290.77	0.00%	99.43%	C
2192	AIRE PRIMARIO P608766 FILTRO CAT DONALDSON	UN	2.00	135.55	271.09	17,744,561.86	0.00%	99.43%	C
2193	702974 CORREA 702974 FAJA ALTERNADOR MANITOU GROUP	UN	2.00	135.23	270.45	17,744,832.31	0.00%	99.43%	C
2194	RODILLO GIRATORIO POLIN CARGA IMPACTO TRIPLE DIAM 4 1/2" X 280MM EJE 20MM TERM CEPILLADO 14MM	UN	2.00	135.22	270.44	17,745,102.75	0.00%	99.43%	C
2195	86798699 BEARING (RODAJE DE POLEA) RODAMIENTO	UN	2.00	135.16	270.31	17,745,373.06	0.00%	99.44%	C
2196	UNION LATON 400458 MANIJA DE AJUSTE	UN	4.00	67.50	270.00	17,745,643.06	0.00%	99.44%	C
2197	BORNERA /COLECTOR DE ALTERNADOR PARA EQUIPO SCANIA MARCA:WAE COD:NCB1-1000	UN	4.00	67.50	270.00	17,745,913.06	0.00%	99.44%	C
2198	BOMBILLA HALOGENA LAMPARA HALOGENA DOBL. CONT.1000W 220V	UN	50.00	5.39	269.55	17,746,182.60	0.00%	99.44%	C
2199	8PK1700 CORREA VENTILADOR DE 8 CANALES PERKINS	UN	6.00	44.91	269.48	17,746,452.08	0.00%	99.44%	C
2200	7825101310UN ACOPLA	UN	2.00	134.26	268.53	17,746,720.61	0.00%	99.44%	C
2201	MZ690383 PONCHO DE PALIER ESPECIAL VISERA SUPERIOR	UN	1.00	268.48	268.48	17,746,989.09	0.00%	99.44%	C
2202	DERIVACION PVC UNION DE PVC RIGIDO DE 100MM	UN	44.00	6.10	268.47	17,747,257.56	0.00%	99.45%	C
2203	EA1749 ENGRANAJE IMPULSOR	UN	4.00	66.92	267.67	17,747,525.24	0.00%	99.45%	C
2204	ENGANCHE RAPIDO P/ MANGUERA 64EE3C118R15-2020TA ESPIGA BRIDA A 45° CAT R15 C.118 (EQ. 153-0876) 20-20	UN	2.00	133.39	266.78	17,747,792.02	0.00%	99.45%	C
2205	ACOPLE RAPIDO P/ MANGUERA 70D-64DRILL ACOPLA ALUMINIO D - 4"	UN	4.00	66.70	266.78	17,748,058.80	0.00%	99.45%	C
2206	PW5857 ANEL DE ACO ANILLO	UN	3.00	88.92	266.76	17,748,325.57	0.00%	99.45%	C
2207	PROTECTOR FACIAL CON MALLA PARA SHOTCRETE	UN	25.00	10.67	266.68	17,748,592.25	0.00%	99.45%	C
2208	2R0127177C FILTRO	UN	4.00	66.60	266.41	17,748,858.66	0.00%	99.46%	C
2209	55066836 PISTON ROD GUIDE RING VASTAGO	UN	12.00	22.04	264.45	17,749,123.11	0.00%	99.46%	C
2210	100011370 ACTUADOR ELECTRICO SWITCH TOGGLE R-O-R (BOMBEO) NORMET	UN	1.00	264.01	264.01	17,749,387.11	0.00%	99.46%	C

2211	PW5808 BUJE	UN	5.00	52.69	263.43	17,749,650.55	0.00%	99.46%	C
2212	MANGUERA ALTA PRECION MANGUERA CO,W6565	UN	1.00	262.95	262.95	17,749,913.50	0.00%	99.46%	C
2213	90210111402 CONECTOR "T" ROSCA 3/8" P/TUBO RILSAN CONECTOR	UN	6.00	43.70	262.22	17,750,175.72	0.00%	99.46%	C
2214	90210114202 CONECTOR "L" ROSCA 1/4" P/TUBO RILSAN CONECTOR	UN	6.00	43.70	262.22	17,750,437.94	0.00%	99.46%	C
2215	90210114402 CONECTOR "L" ROSCA 3/8" P/TUBO RILSAN CONECTOR	UN	6.00	43.70	262.22	17,750,700.16	0.00%	99.47%	C
2216	GRAXETA "U" 60.00X75.00 - 11.4 ELEMENTO FILTRANTE	UN	2.00	131.08	262.16	17,750,962.31	0.00%	99.47%	C
2217	139-1536 FILTRO	UN	1.00	261.87	261.87	17,751,224.18	0.00%	99.47%	C
2218	FS1242 FILTRO GROUP SEPARADOR DE AGUA & COMBUSTIBLE FLEETGUARD	UN	11.00	23.75	261.22	17,751,485.40	0.00%	99.47%	C
2219	152-3421 TAPA	UN	1.00	260.23	260.23	17,751,745.63	0.00%	99.47%	C
2220	ACOPLE RECTO PP ALFA PLUS 63 MM 2"	PC	10.00	25.90	259.00	17,752,004.63	0.00%	99.47%	C
2221	369910 PIN DE SINCRONIZACION DE CAJA SIMILAR SCANIA	UN	8.00	32.36	258.86	17,752,263.49	0.00%	99.47%	C
2222	1763776 FILTRO COMBUSTIBLE	UN	5.00	51.67	258.34	17,752,521.82	0.00%	99.48%	C
2223	BOQUILLA ENGRASADOR GRASERA 5/16" X 45°	UN	95.00	2.72	257.97	17,752,779.80	0.00%	99.48%	C
2224	10073328UN ANILLO	UN	2.00	128.66	257.31	17,753,037.11	0.00%	99.48%	C
2225	5086900 VALVULA ADMISION VALVULA DE AIRE 5086900 GRINDEX	UN	4.00	64.33	257.31	17,753,294.42	0.00%	99.48%	C
2226	2RK129651UN MANGUEIRA	UN	1.00	257.00	257.00	17,753,551.42	0.00%	99.48%	C
2227	8440300573 BOBINA	UN	1.00	256.89	256.89	17,753,808.32	0.00%	99.48%	C
2228	839741 TERMOCONTACTO SENSOR MODELO BOMBA 2670 HT SIMILAR FLYGT	UN	6.00	42.80	256.78	17,754,065.09	0.00%	99.48%	C
2229	3100964600 JUNTA	UN	29.00	8.84	256.43	17,754,321.52	0.00%	99.49%	C
2230	90600712001 ANILLO FRB 10/120 ANILLO	UN	6.00	42.71	256.24	17,754,577.76	0.00%	99.49%	C
2231	225188 CENTRAL INTERMITENTE INTERRUPTOR DE EMERGENCIA CENTRAL DE INTERMITENTE MANITOU GROUP	UN	2.00	127.97	255.94	17,754,833.70	0.00%	99.49%	C
2232	7898170610UN VASTAGO	UN	2.00	127.93	255.86	17,755,089.56	0.00%	99.49%	C
2233	3EBK602010UN FILTRO	UN	1.00	255.18	255.18	17,755,344.74	0.00%	99.49%	C
2234	187443UN FILTRO ACEITE SIMILAR MILLER	UN	4.00	63.76	255.03	17,755,599.77	0.00%	99.49%	C
2235	2U0411119UN HOJA RESORTE	UN	1.00	255.00	255.00	17,755,854.77	0.00%	99.49%	C
2236	BOMBILLA FLUORESCENTE AUTOMOTRIZ DE 24V 21/5W DOBLE CONTACTO - NARVA CODIGO 17925	UN	176.00	1.45	254.81	17,756,109.58	0.00%	99.50%	C
2237	8V1600 CORREA FAJA SIMILAR VOLKSWAGEM	UN	2.00	127.38	254.76	17,756,364.34	0.00%	99.50%	C
2238	90213000600 VALVULA	UN	1.00	254.71	254.71	17,756,619.06	0.00%	99.50%	C

2239	02250164532 FILTRO	UN	2.00	127.30	254.60	17,756,873.66	0.00%	99.50%	C
2240	1338076 MANGUERA CAUCHO MANGUERA PULMON FRENO SIMILAR SCANIA	UN	2.00	126.84	253.67	17,757,127.33	0.00%	99.50%	C
2241	W6043 ORING	UN	7.00	36.23	253.61	17,757,380.94	0.00%	99.50%	C
2242	3408645 REGULADOR VOLTAJE SWITCH THERMO SIMILAR BOSCH	UN	1.00	252.64	252.64	17,757,633.58	0.00%	99.50%	C
2243	BOMBILLA FLUORESCENTE AUTOMOTRIZ H4 12V 60/55W CON BASE ESPIGA - NARVA CODIGO 48881	UN	45.00	5.61	252.61	17,757,886.19	0.00%	99.51%	C
2244	BOMBILLA INCANDESCENTE FOCO DE XENON D1S X 85V X 35W 84010 MARCA NARVA	UN	1.00	251.54	251.54	17,758,137.73	0.00%	99.51%	C
2245	1474043UN FILTRO COMBUSTIBLE SEPARADOR FLEETGUARD	UN	5.00	50.29	251.47	17,758,389.20	0.00%	99.51%	C
2246	INTERRUPTOR DE ARRANQUE MARCA COLE HERSSE 95612	UN	10.00	25.14	251.37	17,758,640.57	0.00%	99.51%	C
2247	BLOQUE CONTACTO AUXILIAR BLOQUE DE CONTACTO NC PARA ESTACION DE MANDO COLGANTE MOD:XAC-A SCHNEIDER	UN	10.00	25.11	251.10	17,758,891.67	0.00%	99.51%	C
2248	W5058 RODAMIENTO	UN	1.00	250.97	250.97	17,759,142.65	0.00%	99.51%	C
2249	33215 RODAJE RODILLOS CONICOS, CONO/CAPA, RODAMIENTO 33215 RODAJE RODILLOS CONICOS, CONO/CAPA, FAG	UN	2.00	125.29	250.57	17,759,393.22	0.00%	99.51%	C
2250	PW5822 EIXO PW5822 AXIAL	UN	2.00	125.23	250.46	17,759,643.68	0.00%	99.52%	C
2251	OPK1590UN CORREA / CORREA VENTILADOR MOTOR BETONMAC	UN	4.00	62.60	250.40	17,759,894.08	0.00%	99.52%	C
2252	7185250 RETEN DE RUEDA DELANTERA INTERIOR 7185250 RETENEDOR	UN	2.00	125.20	250.40	17,760,144.48	0.00%	99.52%	C
2253	ACOPLE RAPIDO P/ MANGUERA 531 70F-96DRILL ACOPL ALUMINIO F -6"	UN	2.00	125.06	250.11	17,760,394.59	0.00%	99.52%	C
2254	ABRAZADERA BI PARTIDA 81-0012BA ABRAZ.DE DOBLEPERNO P/MANG. DE 3/4"	UN	36.00	6.95	250.11	17,760,644.70	0.00%	99.52%	C
2255	MARTILLO COMBA DE 8 LBSMANGO DE MADERA BADAC	UN	10.00	25.00	250.00	17,760,894.70	0.00%	99.52%	C
2256	ADHESIVO EPOXI PARA TACHAS REFLECTIVA MARCA 3M	UN	1.00	249.99	249.99	17,761,144.69	0.00%	99.52%	C
2257	SENSOR SOLENOIDE VALVE COD 994367	UN	1.00	249.95	249.95	17,761,394.63	0.00%	99.53%	C
2258	994927 SENSOR	UN	1.00	249.23	249.23	17,761,643.86	0.00%	99.53%	C
2259	8J2190 PIN	UN	1.00	248.48	248.48	17,761,892.34	0.00%	99.53%	C
2260	FUSIBLE NH MINI FUSIBLE TIPO PERFIL BAJO DE 5 AMP	UN	686.00	0.36	247.51	17,762,139.85	0.00%	99.53%	C
2261	DERIVANTE P/ MANGUERA FF3433-1212ST ADAPT.HORS 3/4" - MNPT 3/4"	UN	6.00	41.13	246.78	17,762,386.62	0.00%	99.53%	C
2262	3000582503 ADAPTADOR ACOPL	UN	6.00	41.01	246.06	17,762,632.68	0.00%	99.53%	C
2263	TUERCA 3121049300 TUERCA	UN	5.00	49.08	245.42	17,762,878.10	0.00%	99.53%	C
2264	33019 RODAJE RODAMIENTO 33019 RODAJE SIMILAR KOMATSU	UN	2.00	122.69	245.37	17,763,123.47	0.00%	99.54%	C
2265	MZ100722EX LIMPIADOR DE SISTEMA DE COMBUSTIBLE (DSL)	UN	6.00	40.88	245.27	17,763,368.74	0.00%	99.54%	C

ELEMENTO FILTRO LUBRICANTE MOTOR

2266	CONECTOR GALVANIZADO NC-64DRILL NIPLE COMBINADO M.NPT P/MANG. 4"	UN	4.00	61.14	244.55	17,763,613.30	0.00%	99.54%	C
2267	196-9720 SPRING GAS AMORTIGUADOR	UN	2.00	122.22	244.44	17,763,857.74	0.00%	99.54%	C
2268	PWH6726 BUJE	UN	3.00	81.44	244.31	17,764,102.05	0.00%	99.54%	C
2269	BOMBILLA INCANDESCENTE FOCO 12VX5WXR5W DE UN CONTACTO MARC: NARVA (17171)	UN	364.00	0.67	244.17	17,764,346.22	0.00%	99.54%	C
2270	PW5833 TORNILLO	UN	2.00	122.06	244.12	17,764,590.33	0.00%	99.54%	C
2271	HF30399UN FILTRO HIDRAULICOUN FLEETGUARD	UN	3.00	81.29	243.86	17,764,834.20	0.00%	99.54%	C
2272	8440300080 PIN	UN	12.00	20.29	243.44	17,765,077.64	0.00%	99.55%	C
2273	24BT000141222D2 JUNTA GUARDA POLVO PARA CARDAM 4X4 ABRAZADERA SIMILAR KOMATSU	UN	18.00	13.50	243.00	17,765,320.64	0.00%	99.55%	C
2274	2SR601161 PERNO RUEDA M22 TORNILLO	UN	10.00	24.30	243.00	17,765,563.64	0.00%	99.55%	C
2275	256484 LAMPARA 256484 REARVIEW MIRROR MANITOU GROUP	UN	1.00	242.85	242.85	17,765,806.49	0.00%	99.55%	C
2276	ENCHUFE CABLE DE PODER CALIBRE 14 DE 1.80 MTS	UN	6.00	40.41	242.47	17,766,048.96	0.00%	99.55%	C
2277	W5493 VALVULA	UN	2.00	121.02	242.05	17,766,291.00	0.00%	99.55%	C
2278	ACOPLE RAPIDO LATON 74ES-12BA ACOPLE GARRA T/ESP. 3/4" TIPO EUROPEO	UN	30.00	8.06	241.77	17,766,532.78	0.00%	99.55%	C
2279	FF215UN FILTRO COMBUSTIBLE FLEETGUARD	UN	9.00	26.84	241.55	17,766,774.32	0.00%	99.56%	C
2280	2R0/907631 ELECTRO FRENO MOTOR AJUSTADOR AUTOMATICO FRENO	UN	1.00	241.00	241.00	17,767,015.32	0.00%	99.56%	C
2281	782510042BUN SELLO	UN	10.00	24.10	240.96	17,767,256.28	0.00%	99.56%	C
2282	55089273 SAFETY CARTRIDGE WAS P785391 CARTUCHO	UN	2.00	120.33	240.66	17,767,496.94	0.00%	99.56%	C
2283	500335296 MANIJA EXTERNA PUERTA	UN	1.00	240.61	240.61	17,767,737.55	0.00%	99.56%	C
2284	3121072681UN KIT	UN	1.00	240.43	240.43	17,767,977.98	0.00%	99.56%	C
2285	5878310290 PIN /KIT DE PINES Y BOCINAS DE DIRECCION CITY JMC	UN	1.00	240.19	240.19	17,768,218.17	0.00%	99.56%	C
2286	AIRE PRIMARIO COMPR. P778979 FILTRO SANDVIK DONALDSON	UN	4.00	60.04	240.18	17,768,458.35	0.00%	99.56%	C
2287	1780246 PLUMILLA LIMPIAPARABRISAS PLUMILLA LIMPIA PARABRISA SIMILAR SCANIA	UN	2.00	120.03	240.06	17,768,698.41	0.00%	99.57%	C
2288	W5618 RODAMIENTO	UN	5.00	47.94	239.71	17,768,938.12	0.00%	99.57%	C
2289	226-4346 STUD-WHEEL TORNILLO	UN	6.00	39.93	239.61	17,769,177.73	0.00%	99.57%	C
2290	MC7674A02 HOJA MUELLE HOJA 2DA DELANTERA MC7674A02 JMC	UN	1.00	239.43	239.43	17,769,417.16	0.00%	99.57%	C
2291	ACOPLE POLIESTER ANILLO DE GOMA A PRESION DE 200MM	UN	61.00	3.91	238.72	17,769,655.88	0.00%	99.57%	C
2292	2900011A ABRAZADERA JUEGO DE JUNTAS 2900011A	UN	8.00	29.79	238.28	17,769,894.16	0.00%	99.57%	C

ABRAZADERA DE MUELLE SIMILAR MITSUBISHI

2293	W5738 SEGURO CASTILLO	UN	2.00	119.10	238.20	17,770,132.36	0.00%	99.57%	C
2294	98407741UN CREMALLERA	UN	1.00	238.01	238.01	17,770,370.37	0.00%	99.58%	C
2295	1820361C1 FILTRO ANTICORROSIVO -GENERADOR INTERNACUN FILTRO ANTICORROSIVO DONALDSON	UN	1.00	237.92	237.92	17,770,608.29	0.00%	99.58%	C
2296	87220459UN FILTRO KW - 1524 FILTRO DE AIRE (KIT PRIMARIO Y SECUNDARIO)	UN	3.00	79.13	237.40	17,770,845.69	0.00%	99.58%	C
2297	FILTRO DE AIRE (KIT PRIMARIO Y SECUNDARIO) SIMILAR CUMMINS	UN	2.00	118.64	237.28	17,771,082.97	0.00%	99.58%	C
2298	990924 ORING	UN	1.00	237.21	237.21	17,771,320.18	0.00%	99.58%	C
2299	TEE POLIPROPILENO TEE HDPE REDUCTORA 200 A 160 MM PE 100 SDR 11 PN 16 ISO - SEGMENTADO	UN	1.00	237.03	237.03	17,771,557.21	0.00%	99.58%	C
2300	W5637 BIELA	UN	5.00	47.31	236.57	17,771,793.78	0.00%	99.58%	C
2301	666720801UN ANILLO	UN	1.00	236.28	236.28	17,772,030.05	0.00%	99.58%	C
2302	B110/2X3/8CL CORREA FAJA FAG	UN	10.00	23.62	236.23	17,772,266.28	0.00%	99.59%	C
2303	100010970 TUERCA EJE TUBO S NORMET	UN	1.00	236.22	236.22	17,772,502.50	0.00%	99.59%	C
2304	100009954 TAPA LLENADO PRESURIZADA NORMET	UN	1.00	236.22	236.22	17,772,738.71	0.00%	99.59%	C
2305	691856016 VACUOMETRO CONTROLADOR	UN	1.00	236.22	236.22	17,772,974.93	0.00%	99.59%	C
2306	174326UN SEGURO CASTILLO	UN	80.00	2.95	236.18	17,773,211.11	0.00%	99.59%	C
2307	BORNERA EVERLINK LAD96560 PARA MONTAJE SEPARADO DE RELE TERMICO	UN	10.00	23.60	236.03	17,773,447.14	0.00%	99.59%	C
2308	CONTROLADOR NIVEL HERMETICO SWITCH DE FLUJO DE PRESION MAX. PRESION: 10 BAR, C/ CONTACTOS NC-NA	UN	2.00	117.36	234.72	17,773,681.86	0.00%	99.59%	C
2309	32B4020100 CARTRIDGE AS CARTUCHO	UN	3.00	78.16	234.48	17,773,916.34	0.00%	99.60%	C
2310	341-6643 FILTER-XSMN FILTRO	UN	1.00	233.24	233.24	17,774,149.58	0.00%	99.60%	C
2311	1880-7149138 KIT FORROS FRENO DELANTERO KIT	UN	1.00	233.16	233.16	17,774,382.74	0.00%	99.60%	C
2312	55089271 SAFETY CARTRIDGE CARTUCHO	UN	2.00	116.47	232.94	17,774,615.68	0.00%	99.60%	C
2313	143-4891 BOLT TORNILLO	UN	20.00	11.64	232.88	17,774,848.56	0.00%	99.60%	C
2314	AIRE PRIMARIO P532505 FILTRO CAT DONALDSON	UN	2.00	116.22	232.44	17,775,081.00	0.00%	99.60%	C
2315	BASTON LUMINOSO NARANJA S/BATERIA	UN	18.00	12.91	232.37	17,775,313.36	0.00%	99.60%	C
2316	UNIDAD DE CONTROL ACTUADOR ELECTRICO SIDNIT DE LUNA LH 610410519 JMC	UN	1.00	232.07	232.07	17,775,545.43	0.00%	99.60%	C
2317	ACOPLAMIENTO EXTENSION 2083GAL6-1616FI NIPLE GALV. 1" X 6" LONG. ROSCADO	UN	52.00	4.45	231.21	17,775,776.65	0.00%	99.61%	C
2318	88239239 FUEL FILTER FILTRO COMBUSTIBLE	UN	2.00	115.27	230.54	17,776,007.19	0.00%	99.61%	C
2319	2RD945095 FARO IZQUIERDO LAMPARA	UN	1.00	230.00	230.00	17,776,237.19	0.00%	99.61%	C

2320	8010250 DISCO DE FRICCION SIMILAR SUMIG	UN	1.00	229.67	229.67	17,776,466.86	0.00%	99.61%	C
2321	MD079696DUN CORREA	UN	3.00	76.55	229.66	17,776,696.51	0.00%	99.61%	C
2322	DERIVANTE P/ MANGUERA 2087-1616 ADAPT. H.NPT / H.NPT A 90 16-16	UN	4.00	57.25	228.99	17,776,925.50	0.00%	99.61%	C
2323	8010420 RODAMIENTO PILOTO SIMILAR SUMIG	UN	1.00	228.96	228.96	17,777,154.46	0.00%	99.61%	C
2324	8010250 DISCO DE FRICCION DISCO 8010250 DISCO DE FRICCION SINGULAR	UN	1.00	228.90	228.90	17,777,383.36	0.00%	99.61%	C
2325	REGULADOR VOLTAJE REGULADOR DE VOLTAJE F00M144119	UN	1.00	228.40	228.40	17,777,611.76	0.00%	99.62%	C
2326	10060528UN CASQUILLO BANCADA	UN	1.00	228.29	228.29	17,777,840.05	0.00%	99.62%	C
2327	8010420 RODAMIENTO PILOTO RODAMIENTO 8010420 RODAMIENTO PILOTO SINGULAR	UN	1.00	228.22	228.22	17,778,068.28	0.00%	99.62%	C
2328	PIZARRA ACRILICA 1.20MT X 0.80CM	UN	5.00	45.64	228.19	17,778,296.46	0.00%	99.62%	C
2329	CAP PVC RSG-20L RES. PROT.PVC NEGRO 3/8"	UN	10.00	22.79	227.88	17,778,524.34	0.00%	99.62%	C
2330	12714Q KIT 12714Q KIT VALVULA DE BLOQUE 3/8" SIMILAR SIEMENS	UN	1.00	227.79	227.79	17,778,752.14	0.00%	99.62%	C
2331	AISLADOR CONICO DE RESINA DE 1000 V TIPO PORTABARRA CON ALTURA DE 40MM	UN	52.00	4.37	227.44	17,778,979.57	0.00%	99.62%	C
2332	PWH6402 ARANDELA	UN	3.00	75.56	226.69	17,779,206.26	0.00%	99.63%	C
2333	220-9090 RETENEDOR RETEN K80 SIMILAR CATERPILLAR	UN	8.00	28.30	226.36	17,779,432.63	0.00%	99.63%	C
2334	1145A078 POLEA DE FAJA DISTRIBUCION SIMILAR MITSUBISHI	UN	2.00	113.16	226.32	17,779,658.95	0.00%	99.63%	C
2335	314855 PIN DE RODAJE EMB. K.402-4 PIN	UN	1.00	225.64	225.64	17,779,884.59	0.00%	99.63%	C
2336	901404UN FILTRO WATER SEPARATOR PERKINS	UN	1.00	224.72	224.72	17,780,109.31	0.00%	99.63%	C
2337	W5639 BUJE	UN	5.00	44.79	223.93	17,780,333.23	0.00%	99.63%	C
2338	213604 GOMA BARRA ESTABILIZADORA BUJE	UN	2.00	111.81	223.63	17,780,556.86	0.00%	99.63%	C
2339	093-7521 FILTER FILTRO	UN	2.00	111.77	223.54	17,780,780.40	0.00%	99.63%	C
2340	3828100 ELEMENTO BOMBA BRIDA P/ELECTROBOMBAFLYGT MODELO: 2400 SIMILAR FLYGT	UN	1.00	223.29	223.29	17,781,003.70	0.00%	99.64%	C
2341	6Y5540 DISPOSITIVO DE SEGURIDAD SEGURO SIMILAR CATERPILLAR	UN	7.00	31.87	223.08	17,781,226.78	0.00%	99.64%	C
2342	ACOPLE RAPIDO P/ MANGUERA 5600-06INT ACOUPLE HIDR. T/PUNTA 3/8" ISO A (MACHO Y HEMBRA)	UN	4.00	55.58	222.32	17,781,449.10	0.00%	99.64%	C
2343	ECC065003UN FILTRO AIRE FLEETGUARD	UN	5.00	44.46	222.28	17,781,671.38	0.00%	99.64%	C
2344	3121076000 PERNO LATERAL TORNILLO	UN	1.00	222.17	222.17	17,781,893.55	0.00%	99.64%	C
2345	12715B KIT 12715B KIT VALVULA DE BLOQUE 3/8 SIMILAR SIEMENS	UN	1.00	222.03	222.03	17,782,115.59	0.00%	99.64%	C
2346	ANEL GUIA D 90/76X22.5 10086137 ANILLO	UN	2.00	110.75	221.50	17,782,337.08	0.00%	99.64%	C

2347	8440300284 CUNHA	UN	3.00	73.78	221.35	17,782,558.43	0.00%	99.64%	C
2348	51105310 DEEP GROOVER BALL BEARING RODAMIENTO	UN	2.00	110.54	221.09	17,782,779.52	0.00%	99.65%	C
2349	2RG609273UN SEGURO CASTILLO	UN	491.00	0.45	220.95	17,783,000.47	0.00%	99.65%	C
2350	55150127 RUBBER BUFFER COJINETE	UN	2.00	110.47	220.93	17,783,221.40	0.00%	99.65%	C
2351	BOMBILLA FLUORESCENTE AUTOMOTRIZ H4 24V - NARVA CODIGO 48894	UN	23.00	9.59	220.67	17,783,442.07	0.00%	99.65%	C
2352	ACOPLAMIENTO EXTENSION 2083GAL3-6464FI NIPLE GALV. 4" X 3" LONG. ROSCADO	UN	9.00	24.46	220.10	17,783,662.16	0.00%	99.65%	C
2353	1453226UN FILTRO	UN	1.00	220.04	220.04	17,783,882.20	0.00%	99.65%	C
2354	TUBO FLEXIBLE DE AIRE - TQG117231 ACOPLA	UN	2.00	110.00	220.00	17,784,102.20	0.00%	99.65%	C
2355	2TB698423 REPARO DE VALVULA RELE KIT	UN	1.00	219.38	219.38	17,784,321.58	0.00%	99.65%	C
2356	PWH6459 TAPA	UN	3.00	73.09	219.27	17,784,540.85	0.00%	99.66%	C
2357	TMJ525389UN TORNILLO	UN	12.00	18.27	219.24	17,784,760.09	0.00%	99.66%	C
2358	8010410 RODAMIENTO DE RODILLOS CONICOS SIMILAR SUMIG	UN	1.00	219.05	219.05	17,784,979.14	0.00%	99.66%	C
2359	NITROGENO	M3	10.00	21.90	219.04	17,785,198.18	0.00%	99.66%	C
2360	W5089 RETENEDOR	UN	13.00	16.85	219.00	17,785,417.19	0.00%	99.66%	C
2361	3502120A ELEMENTO BOMBA BOMBIN DE FRENO POSTERIOR - CITY JMC	UN	2.00	109.33	218.66	17,785,635.85	0.00%	99.66%	C
2362	6V-9167 BOLT TORNILLO	UN	8.00	27.32	218.54	17,785,854.39	0.00%	99.66%	C
2363	350113012 BOMBIN ELEMENTO BOMBA BOMBIN FRENO DELANTERO CARRYING 4.0T SIMILAR MITSUBISHI	UN	2.00	108.83	217.66	17,786,072.04	0.00%	99.66%	C
2364	MOTOR P554407 FILTRO MOTOR P554407 DONALDSON	UN	18.00	12.09	217.56	17,786,289.61	0.00%	99.66%	C
2365	93016207UN RODAMIENTO	UN	2.00	108.76	217.53	17,786,507.13	0.00%	99.67%	C
2366	95200100UN JUNTA	UN	2.00	108.76	217.53	17,786,724.66	0.00%	99.67%	C
2367	1R-0755 FILTRO	UN	1.00	217.18	217.18	17,786,941.84	0.00%	99.67%	C
2368	2U0411349 HOJA RESORTE	UN	1.00	217.00	217.00	17,787,158.84	0.00%	99.67%	C
2369	BOBINA DISPARO 4534 BOBINA TIPO F-24 VOLTIOS TIPOMSF W 4534	UN	3.00	72.21	216.63	17,787,375.47	0.00%	99.67%	C
2370	4526 CONTACTOR BOMBINAS TIPO F-12 VOLTIOS (MSFG-12 UD) 4526 JMC	UN	3.00	72.21	216.63	17,787,592.10	0.00%	99.67%	C
2371	BARRETA SACACLAVOS BARRETA UÑA 3/4" X 30" (19 MM X 750 MM)UN	UN	10.00	21.63	216.33	17,787,808.43	0.00%	99.67%	C
2372	ACOPLAMIENTO EXTENSION 30CA-1008KO AC.HEMBRA JIC 5/8" X 1/2"	UN	18.00	11.95	215.09	17,788,023.53	0.00%	99.67%	C
2373	CONDULET TUBO CONDUIT FLEXIBLE PVC 3/4"	UN	49.00	4.38	214.86	17,788,238.38	0.00%	99.68%	C
2374	W5926 VALVULA	UN	2.00	106.88	213.75	17,788,452.14	0.00%	99.68%	C

2375	81723059UN FILTRO ACEITE	UN	1.00	213.66	213.66	17,788,665.79	0.00%	99.68%	C
2376	UNIFORME CHALECO EN DRILL , COLOR AMARILLO TIPO PERIODISTA, LOGOTIPO BORDADO ESPALDA Y DELANTERO, REFLECTIVO 3M EN DELANTERO Y ESPALDA TALLA XXL	UN	7.00	30.50	213.50	17,788,879.29	0.00%	99.68%	C
2377	95500221009 RODAMIENTO 2210K RODAMIENTO	UN	2.00	106.23	212.45	17,789,091.75	0.00%	99.68%	C
2378	377420002 CONTACTOR BASE O CONMUTADOR DE CHAPA DE ENCENDIDO JMC	UN	1.00	212.42	212.42	17,789,304.16	0.00%	99.68%	C
2379	W7307 VALVULA RETENCION VALVULA	UN	4.00	52.94	211.78	17,789,515.94	0.00%	99.68%	C
2380	BOMBILLA INCANDESCENTE FOCO H11 X 12V X 55W 48078 MARCA NARVA	UN	6.00	35.29	211.76	17,789,727.70	0.00%	99.68%	C
2381	VALVULA CORTA FLUJO VALVULA ANTIRETORNO MARCA AGA PARA ACETILENOUN	UN	4.00	52.94	211.76	17,789,939.46	0.00%	99.69%	C
2382	CAT FILTRO CAT DONALDSON	UN	6.00	35.20	211.21	17,790,150.67	0.00%	99.69%	C
2383	1421021 FILTRO DE AIRE PRIMARIO SIMILAR SCANIA	UN	1.00	211.09	211.09	17,790,361.76	0.00%	99.69%	C
2384	AF27840UN FILTRO DE AIRE PRIMARIO FLEETGUARD	UN	1.00	210.57	210.57	17,790,572.33	0.00%	99.69%	C
2385	4J-9058 BOLT/PERNO TORNILLO	UN	10.00	21.04	210.37	17,790,782.70	0.00%	99.69%	C
2386	HF6177 FILTRO HIDRAULICO FLEETGUARD	UN	5.00	42.05	210.23	17,790,992.94	0.00%	99.69%	C
2387	90600709001 ANILLO	UN	6.00	34.98	209.90	17,791,202.83	0.00%	99.69%	C
2388	JUEGO DE REPARO VALVULA DESCARGA 500053769 REPARACION BASICA KIT	UN	2.00	104.83	209.66	17,791,412.49	0.00%	99.69%	C
2389	0332209150 RELAY 12 VOLTIOS BOSCH CONECTOR	UN	23.00	9.11	209.61	17,791,622.10	0.00%	99.69%	C
2390	2027839 CAP (PIN DE GOMA) PIN	UN	10.00	20.94	209.36	17,791,831.46	0.00%	99.70%	C
2391	2077975 JUEGO REPARACION VALVULA DE VENTILACION, APS, PGR/FKN REPARACION BASICA KIT	UN	2.00	104.64	209.28	17,792,040.75	0.00%	99.70%	C
2392	GUANTE PROCEDIMIENTO GUANTES KIMBERLY CLARK G40 NITRILO TAMAÑO "L"	UN	38.00	5.50	209.00	17,792,249.75	0.00%	99.70%	C
2393	ANILLA P/ IDENTIFICACION CABLE PARA CARRETA 7 POLOS COLE HERSSE 11247-01	UN	1.00	208.95	208.95	17,792,458.70	0.00%	99.70%	C
2394	RODAMIENTO 6313 SKF RODAMIENTO 6313 SKF	UN	1.00	208.94	208.94	17,792,667.64	0.00%	99.70%	C
2395	TERMOSTATO 1306200BB TERMOSTATO DUOCAB 2.0T CARRYING 4.0T	UN	2.00	104.41	208.82	17,792,876.46	0.00%	99.70%	C
2396	P550730 FILTRO SEPARADOR WATER FILTRO P550730 DONALDSON	UN	4.00	52.09	208.36	17,793,084.82	0.00%	99.70%	C
2397	885/REC2Z0411324 COJINETE GOMA ESTABILIZADORA JUNTA	UN	4.00	52.00	208.00	17,793,292.82	0.00%	99.70%	C
2398	325/947111/4/375 LUZ INTERIOR DE LA CABINA INDICADOR LUZ	UN	4.00	52.00	208.00	17,793,500.82	0.00%	99.71%	C
2399	FUSIBLE LAMINA FUSIBLE DE 500 AMP ( TIPO UÑA)	UN	494.00	0.42	207.58	17,793,708.40	0.00%	99.71%	C
2400	VALVULA CORTA FLUJO VALVULA ANTIRETORNO PARA	UN	3.00	69.09	207.28	17,793,915.68	0.00%	99.71%	C



ADITAMIENTO MEZCLADOR MARCA VICTOR PARA ACETILENOUN									
2401	AIRE SECUNDARIO COMPR. P780018 FILTRO SANDVIK DONALDSON	UN	4.00	51.77	207.09	17,794,122.77	0.00%	99.71%	C
2402	FILTRO AIRE PRIMARIO 88601219UN FILTRO	UN	2.00	103.40	206.80	17,794,329.57	0.00%	99.71%	C
2403	DERIVANTE P/ MANGUERA 2071-1616ST ADAPT. H.JIC / M.JIC A 90 16-16	UN	8.00	25.84	206.76	17,794,536.33	0.00%	99.71%	C
2404	99457908 ESPEJO RETROVISOR ESPEJO RETROVISOR	UN	1.00	206.27	206.27	17,794,742.60	0.00%	99.71%	C
2405	ANILLO RETENCION 120X90X10MM (RETEN)UN	UN	3.00	68.65	205.95	17,794,948.55	0.00%	99.71%	C
2406	TERMINAL OJO TERMINAL TIPO OJO PARA CABLE 120MM2 TERMINAL TIPO OJO PRA CABLE 120MM2	UN	30.00	6.86	205.93	17,795,154.47	0.00%	99.71%	C
2407	MN102417 CABLE ACCIONAMIENTO CABLE DE FRENO DE MANO DER SIMILAR MITSUBISHI	UN	1.00	204.73	204.73	17,795,359.20	0.00%	99.72%	C
2408	3EB01A5392UN FILTRO	UN	3.00	68.19	204.56	17,795,563.76	0.00%	99.72%	C
2409	4896612 TUBO RETORNO COMBUSTIBLE/ CANALETA	UN	2.00	101.93	203.85	17,795,767.61	0.00%	99.72%	C
2410	1145A079 VEDACION CAUCHO SOPORTE TEMPLADOR DE DISTRIBUCION SIMILAR MITSUBISHI	UN	1.00	203.56	203.56	17,795,971.18	0.00%	99.72%	C
2411	MANGUERA FLEXIBLE FRENO 12X500MM COD:1356151 MANGUEIRA	UN	2.00	101.54	203.09	17,796,174.26	0.00%	99.72%	C
2412	TACO FIJACION 1001100B SOPORTE DE MOTOR	UN	4.00	50.71	202.84	17,796,377.10	0.00%	99.72%	C
2413	LF3335 FILTRO ACEITE FLEETGUARD	UN	22.00	9.22	202.75	17,796,579.86	0.00%	99.72%	C
2414	32203C8017UN RODAMIENTO	UN	1.00	202.50	202.50	17,796,782.36	0.00%	99.72%	C
2415	4010A137 ROTULA DE SUSP DELT. SUP. H/P ACOPL	UN	1.00	202.45	202.45	17,796,984.81	0.00%	99.72%	C
2416	DERIVANTE P/ MANGUERA 61CE6-1212KO AC.BRIDA COD.61 CODO 90 3/4" X 3/4" R12	UN	4.00	50.58	202.31	17,797,187.12	0.00%	99.73%	C
2417	DERIVANTE P/ MANGUERA 61CE6-2016HANT AC.BRIDA COD.61 CODO 90 1.1/4" X 1" R12	UN	2.00	101.16	202.31	17,797,389.43	0.00%	99.73%	C
2418	ABRAZADERA BI PARTIDA 81-0024BA ABRAZ. DE DOBLE PERNO P/MANG. 1.1/2" ( #60 )	UN	13.00	15.56	202.31	17,797,591.74	0.00%	99.73%	C
2419	W5108 CORREA	UN	3.00	67.36	202.07	17,797,793.81	0.00%	99.73%	C
2420	01183574 FILTRO ACEITE DEUTZ	UN	4.00	50.50	202.00	17,797,995.81	0.00%	99.73%	C
2421	3115920090 SET TRINQUETE KIT	UN	2.00	100.93	201.86	17,798,197.67	0.00%	99.73%	C
2422	500340695 FARO ANT. LAMPARA	UN	2.00	100.42	200.84	17,798,398.51	0.00%	99.73%	C
2423	1477629 RESORTE MA551569 RESORTE NEUMATICO MANITOU GROUP	UN	1.00	200.24	200.24	17,798,598.75	0.00%	99.73%	C
2424	ACOPLE RAPIDO P/ MANGUERA 5600-08INT ACOPL HIDR. T/PUNTA 1/2"	UN	3.00	66.70	200.09	17,798,798.84	0.00%	99.73%	C
2425	ACOPLE RAPIDO P/ MANGUERA 70B-48DRILL ACOPL ALUMINIO	UN	4.00	50.02	200.09	17,798,998.93	0.00%	99.74%	C

B - 3

2426	100010174 CORREA LARGAS PARA MANGUERA NORMET	UN	6.00	33.35	200.09	17,799,199.01	0.00%	99.74%	C
2427	41120VK125UN RETENEDOR	UN	1.00	199.26	199.26	17,799,398.28	0.00%	99.74%	C
2428	5J-4773 BOLT TORNILLO	UN	28.00	7.11	199.20	17,799,597.47	0.00%	99.74%	C
2429	ENGANCHE RAPIDO P/ MANGUERA 64EE6D83R15-1616TA ESPIGA BRIDA A 90° CAT R13 D.83 (EQ. 243-1931) 16-16	UN	2.00	99.49	198.98	17,799,796.45	0.00%	99.74%	C
2430	EMPAQUE EMPAQUETADURA DE 8" JEBE LONA 1/8" DE ESPESOR	UN	6.00	33.15	198.92	17,799,995.37	0.00%	99.74%	C
2431	ACOPLE RAPIDO P/ MANGUERA 70D-32DRILL ACOPLE ALUMINIO D - 2"	UN	6.00	33.07	198.42	17,800,193.79	0.00%	99.74%	C
2432	RODILLO GIRATORIO POLIN CARGA NORMAL TRIPLE DIAM 4 1/2" X EJE 20MM ENCASTRE 35MM CEP 30MM	UN	2.00	98.81	197.62	17,800,391.41	0.00%	99.74%	C
2433	1388070 BLOQUE ELASTICO S4 SIMILAR SCANIA	UN	9.00	21.96	197.61	17,800,589.02	0.00%	99.75%	C
2434	336-8175 TUBE FUEL-I MANGUEIRA	UN	1.00	197.42	197.42	17,800,786.44	0.00%	99.75%	C
2435	90210110802 CONECTOR "L" PARA TUBO RILSAN CONECTOR	UN	6.00	32.78	196.66	17,800,983.11	0.00%	99.75%	C
2436	PLUG P/ ACOPLAMIENTO ACERO PATINABLE 127170 ROTOR CBV-IA 50 DERECHO-GGG40	UN	1.00	196.52	196.52	17,801,179.63	0.00%	99.75%	C
2437	UNION POLIETILENO UNION SIMPLE DIAM. 100MM PVC RIGIDO SERIE R - JUNTA ELASTICA	UN	24.00	8.19	196.48	17,801,376.10	0.00%	99.75%	C
2438	VALVULA ASPIRACION 70194 RACOR	UN	1.00	196.38	196.38	17,801,572.49	0.00%	99.75%	C
2439	55075730UN CORREA	UN	2.00	98.13	196.27	17,801,768.75	0.00%	99.75%	C
2440	2SS945051 FARO DE LUZ LAMPARA CABINA	UN	6.00	32.64	195.84	17,801,964.59	0.00%	99.75%	C
2441	2004015007 INDUCIDO 2004015007 REGULADOR VOLTAGE	UN	1.00	195.75	195.75	17,802,160.34	0.00%	99.75%	C
2442	2J-3507 NUT/TUERCA	UN	22.00	8.89	195.64	17,802,355.99	0.00%	99.75%	C
2443	BOMBILLA FLUORESCENTE AUTOMOTRIZ DE 12V 21/5W 2 CONTACTOS - NARVA CODIGO 17916	UN	191.00	1.02	195.39	17,802,551.38	0.00%	99.76%	C
2444	NF385603ABUN ARANDELA	UN	2.00	97.50	195.00	17,802,746.38	0.00%	99.76%	C
2445	2S0121405C TANQUE DE EXPANSION DE AGUA TANQUE	UN	1.00	195.00	195.00	17,802,941.38	0.00%	99.76%	C
2446	CONECTOR PRENSA CONECTOR BIMETALICO TIPO CUÑA 95 MM2	UN	28.00	6.95	194.53	17,803,135.91	0.00%	99.76%	C
2447	FERRULE PARA MANGUEIRA 34EER13-1616ST ESPIGA H.ORS E/P R13 16-16	UN	5.00	38.91	194.53	17,803,330.44	0.00%	99.76%	C
2448	DERIVACION ACERO CARBONO TUBO DE ACERO NEGRO SCH40 2" X 6 MTS	UN	2.00	97.09	194.18	17,803,524.62	0.00%	99.76%	C
2449	12717Z RODAMIENTO ROLAMIENTO RADIAL ROLLO CONICO ICR 32206 NTN	UN	4.00	48.30	193.19	17,803,717.81	0.00%	99.76%	C
2450	HOJA P/ SIERRA HOJA DE SIERRA 12" X 18 DIENTES SANFKEX BI-METAL	UN	63.00	3.06	193.07	17,803,910.88	0.00%	99.76%	C
2451	MOTOR P550520 FILTRO IVECO DONALDSON	UN	9.00	21.39	192.50	17,804,103.38	0.00%	99.76%	C

2452	FS19608UN FILTRO COMBUSTIBLE BALDWIN	UN	8.00	24.05	192.43	17,804,295.81	0.00%	99.77%	C
2453	10064472 ANILLO	UN	2.00	96.18	192.35	17,804,488.16	0.00%	99.77%	C
2454	BOQUILLA ENGRASADOR GRASERA DE 5/16" X 90°	UN	75.00	2.56	191.94	17,804,680.10	0.00%	99.77%	C
2455	COLLAR TOPO ACERO CARBONO CODO DE ACERO X 3000 LBS DE 2" X 90° ROSCADOS	UN	4.00	47.93	191.73	17,804,871.83	0.00%	99.77%	C
2456	281305H000UN FILTRO AIRE SIMILAR BOSCH	UN	4.00	47.74	190.94	17,805,062.77	0.00%	99.77%	C
2457	PERNO TIPO OJO 5/8" X 12".	UN	26.00	7.33	190.70	17,805,253.47	0.00%	99.77%	C
2458	PINZA PLASTICA PA HOMBRE COD. 923977	UN	4.00	47.67	190.67	17,805,444.14	0.00%	99.77%	C
2459	SENSOR FINAL DE CARRERA COD. 922798	UN	2.00	95.23	190.45	17,805,634.60	0.00%	99.77%	C
2460	2175201UN FILTRO ACEITE MANN	UN	3.00	63.46	190.37	17,805,824.97	0.00%	99.77%	C
2461	809564 TORNILLO ESPARRAGO M 16 X 1130 SIMILAR FLYGT	UN	10.00	19.00	189.95	17,806,014.92	0.00%	99.78%	C
2462	1028819159 SENSOR DE NIVEL AGUA SENSOR	UN	2.00	94.91	189.81	17,806,204.73	0.00%	99.78%	C
2463	CONECTOR P/ DERIVACION CABLE PRENSAESTOPA DE PVC PG-48 CON CONTRATUERCA	UN	25.00	7.59	189.71	17,806,394.44	0.00%	99.78%	C
2464	142-1404 FILTRO	UN	1.00	189.39	189.39	17,806,583.82	0.00%	99.78%	C
2465	VALVULA CONTROL 500579 VALVULA MARCA TERRAFORTE	UN	9.00	21.00	189.00	17,806,772.82	0.00%	99.78%	C
2466	T16601139 PERNO RUEDA DELANTERO TORNILLO	UN	7.00	27.00	189.00	17,806,961.82	0.00%	99.78%	C
2467	269380 CALA PIEZA DE CONEXION CALA (MARCA MANITOU) MANITOU GROUP	UN	1.00	188.99	188.99	17,807,150.82	0.00%	99.78%	C
2468	FERRULE PARA MANGUEIRA 64EEC140R15-2424TA ESPIGA BRIDA RECTA CAT R13 C.140 (EQ. 211-2653) 24-24	UN	1.00	188.97	188.97	17,807,339.79	0.00%	99.78%	C
2469	RESISTENCIA PARA PLANCHA VULCANIZADORA DE CAMARAS DE 600 W	UN	9.00	20.98	188.83	17,807,528.62	0.00%	99.78%	C
2470	1145A019 CORREA FAJA DE DISTRIBUCION SIMILAR MITSUBISHI	UN	1.00	188.72	188.72	17,807,717.34	0.00%	99.78%	C
2471	1902328 RELAY LIMPIAPARABRISA S4 RELE	UN	1.00	187.86	187.86	17,807,905.20	0.00%	99.79%	C
2472	504001041 MANIJA ALZA CRISTAL MANIGUETA	UN	6.00	31.27	187.61	17,808,092.81	0.00%	99.79%	C
2473	SELLOS JUNTA DE GOMA 355470 SELLO MECANICO INT.1.3/8"X EXT.2.1/4" 355470 (35MMX54MMX70MM) PARA CISTERNA DE AGUA.	UN	3.00	62.45	187.35	17,808,280.16	0.00%	99.79%	C
2474	CONECTOR P/ DERIVACION CABLE CONECTOR RECTO HERMETICO LIQUIT TIGHT P/ TUBO CONDUIT 2"	UN	20.00	9.35	186.98	17,808,467.14	0.00%	99.79%	C
2475	TAMPA DE VALVULA BYPASS 36004000 ACOPLA	UN	1.00	186.80	186.80	17,808,653.94	0.00%	99.79%	C
2476	MANGUERA HIDRAULICA R15-10AV-RY MANGUERA SAE100 R15 - 10	M	2.10	88.93	186.75	17,808,840.68	0.00%	99.79%	C
2477	DISPOSITIVO SEGURIDAD P/ MANGUERA FEPR13-12ST CASCO E/P R13/R15 PELABLE -12	UN	14.00	13.34	186.75	17,809,027.43	0.00%	99.79%	C

2478	1472739 INTERRUPTOR SIMILAR SCANIA	UN	1.00	186.64	186.64	17,809,214.07	0.00%	99.79%	C
2479	81671069 ROSCA RECTA ACCESORIO ESPIRALADOR	UN	2.00	93.27	186.54	17,809,400.61	0.00%	99.79%	C
2480	LCP181041 FILTRO AIRE PRIMARIO ( DONALSON) DONALDSON	UN	2.00	93.26	186.52	17,809,587.12	0.00%	99.80%	C
2481	PERNO CABEZA SOCKET M14X50 G10.9 COMPLETO	UN	130.00	1.43	186.30	17,809,773.43	0.00%	99.80%	C
2482	1475906 TUERCA M70X2 P/ ELECTROBOMBA FLYGT MODELO: 2400 SIMILAR FLYGT	UN	2.00	93.11	186.21	17,809,959.64	0.00%	99.80%	C
2483	3840113600UN JUNTA	UN	1.00	186.02	186.02	17,810,145.66	0.00%	99.80%	C
2484	8E-6259 RETAINER G RETENEDOR	UN	8.00	23.23	185.86	17,810,331.52	0.00%	99.80%	C
2485	PRIMARIO MOTOR P778994 FILTRO SANDVIK DONALDSON	UN	2.00	92.71	185.43	17,810,516.95	0.00%	99.80%	C
2486	2201130/37A CRUCETA DE CARDAN POST-CAR 4.0T JMC	UN	2.00	92.59	185.18	17,810,702.12	0.00%	99.80%	C
2487	FERRULE PARA MANGUEIRA 34EER13-1212ST ESPIGA H.ORS E/P R13 12-12	UN	7.00	26.40	184.80	17,810,886.93	0.00%	99.80%	C
2488	SOPORTE METALICO 71986 MUELLE	UN	8.00	23.07	184.53	17,811,071.46	0.00%	99.80%	C
2489	PW5306 ARANDELA	UN	4.00	46.09	184.35	17,811,255.81	0.00%	99.80%	C
2490	433354801UN RESISTOR	UN	2.00	91.99	183.98	17,811,439.79	0.00%	99.81%	C
2491	C96UN CORREA FAJA SIMILAR CUMMINS	UN	6.00	30.64	183.83	17,811,623.62	0.00%	99.81%	C
2492	5461802E0AUN TORNILLO	UN	2.00	91.78	183.56	17,811,807.18	0.00%	99.81%	C
2493	ANILLO RETENCION 51X81X13MM (RETEN)UN	UN	4.00	45.87	183.48	17,811,990.66	0.00%	99.81%	C
2494	AIRE SECUNDARIO P532506 FILTRO CAT DONALDSON	UN	2.00	91.60	183.20	17,812,173.85	0.00%	99.81%	C
2495	BORNERA TIPO TORNILLO - AB1TP1035U PARA TIERRA, MONTAJE EN RIEL DIN 6MM2	UN	20.00	9.13	182.65	17,812,356.51	0.00%	99.81%	C
2496	MR377128 CRUCETA CRUZETAS DE CARDAN POSTERIOR. SIMILAR MITSUBISHI	UN	1.00	182.08	182.08	17,812,538.59	0.00%	99.81%	C
2497	268-6704 FILTRO	UN	1.00	180.72	180.72	17,812,719.31	0.00%	99.81%	C
2498	EA204UN SENSOR	UN	2.00	90.19	180.38	17,812,899.69	0.00%	99.81%	C
2499	RODAMIENTO 6216 MARCA SKF RODAMIENTO 6216 SKF	UN	1.00	180.20	180.20	17,813,079.90	0.00%	99.82%	C
2500	ALAMBRE ACERO INOXIDABLE ALAMBRE DE AMARRE DE ALUMINIO N°14	KG	174.00	1.04	180.16	17,813,260.06	0.00%	99.82%	C
2501	ALAMBRE LISO GALVANIZADO AMARRE PREFORMADO DE 3/8"	UN	40.00	4.50	180.00	17,813,440.06	0.00%	99.82%	C
2502	TN4607963 DIAFRAGMA DE PULMON AIRE TIPO 24" AJUSTADOR AUTOMATICO FRENO	UN	10.00	18.00	180.00	17,813,620.06	0.00%	99.82%	C
2503	BARRA PERFORADORA 250160 BARRA CONICA 4 PIES X 7/8" X 11°	UN	1.00	179.95	179.95	17,813,800.01	0.00%	99.82%	C
2504	51109 RODAMIENTO AXIAL EN BOLAS SKF	UN	4.00	44.95	179.80	17,813,979.81	0.00%	99.82%	C
2505	10001834 TORNILLO	UN	12.00	14.97	179.69	17,814,159.50	0.00%	99.82%	C
2506	W5148 ANILLO	UN	5.00	35.90	179.52	17,814,339.02	0.00%	99.82%	C

2507	1518512 ELEMENTO FILTRO ELEMENTO FILTRANTE RACOR SIMILAR SCANIA	UN	2.00	89.69	179.39	17,814,518.40	0.00%	99.82%	C
2508	FERRULE PARA MANGUEIRA 61EE2-1212TA ESPIGA BRIDA A 30° COD.61 E/P 12-12	UN	5.00	35.85	179.25	17,814,697.65	0.00%	99.82%	C
2509	20933018 PIN	UN	2.00	89.57	179.13	17,814,876.78	0.00%	99.83%	C
2510	ACOPLAMIENTO EXTENSION 2071-1212ST H.JIC / M.JIC A 90 12-12	UN	14.00	12.78	178.97	17,815,055.75	0.00%	99.83%	C
2511	ALAMBRE COBRE ALAMBRE ESMALTADO #16	KG	5.00	35.76	178.81	17,815,234.55	0.00%	99.83%	C
2512	12716N RODAMIENTO ROLAMIENTO RADIAL ROLLO CONICO 1CR 32206 NTN	UN	4.00	44.66	178.62	17,815,413.17	0.00%	99.83%	C
2513	940949 ARANDELA	UN	2.00	89.04	178.08	17,815,591.25	0.00%	99.83%	C
2514	N02445788 DEPOSITO ACEITE	UN	2.00	88.97	177.93	17,815,769.19	0.00%	99.83%	C
2515	3103103A1B505A1B5 PERNO Y TUERCA PERNO Y TUERCA RUEDA DELANTERA CARRYING SIMILAR MITSUBISHI	UN	20.00	8.85	176.91	17,815,946.09	0.00%	99.83%	C
2516	3176656500 CODO	UN	4.00	44.19	176.74	17,816,122.84	0.00%	99.83%	C
2517	2RG7955409 PLUMILLA LIMPIAPARABRISAS BRAZO DE PLUMILLAS SIMILAR VOLKSWAGEM	UN	2.00	88.35	176.70	17,816,299.54	0.00%	99.83%	C
2518	1R-1804 ELEMENT AS FILTRO	UN	3.00	58.83	176.49	17,816,476.03	0.00%	99.83%	C
2519	826112 ANILLO DE RETENCION SIMILAR FLYGT	UN	1.00	176.46	176.46	17,816,652.50	0.00%	99.84%	C
2520	ABRAZADERA BI PARTIDA ABRAZADERA PARTIDA P/ RIEL UNISTRUT 3/4"	UN	60.00	2.94	176.46	17,816,828.96	0.00%	99.84%	C
2521	306-2343 CAÑERIA CONTROLADOR	UN	1.00	176.41	176.41	17,817,005.36	0.00%	99.84%	C
2522	TOMACORRIENTE TOMA INDUSTRIAL EMPOTRABLE 3P,16A-IP44 MARCA: SCAME, MOD: 430.16180/R	UN	15.00	11.76	176.33	17,817,181.69	0.00%	99.84%	C
2523	ADHESIVO PVC PEGAMENTO P/ PVC X (946 ML) OATEY	UN	10.00	17.62	176.21	17,817,357.90	0.00%	99.84%	C
2524	NF385602ABUN TUERCA	UN	2.00	87.75	175.50	17,817,533.40	0.00%	99.84%	C
2525	13373UN EMPUNADURA	UN	3.00	58.50	175.50	17,817,708.90	0.00%	99.84%	C
2526	218968 PATIN PIEZA DE CONEXION PATIN (MARCA MANITOU) MANITOU GROUP	UN	2.00	87.70	175.40	17,817,884.30	0.00%	99.84%	C
2527	BOMBILLA FLUORESCENTE AUTOMOTRIZ DE 24V /1.2W TIPO LAGRIMA SIN BASE - NARVA CODIGO 17040	UN	248.00	0.71	175.26	17,818,059.56	0.00%	99.84%	C
2528	DERIVANTE P/ MANGUERA 2041-1616ST ADAPT. PASAMURO M.JIC -16	UN	6.00	29.18	175.08	17,818,234.64	0.00%	99.84%	C
2529	BOMBILLA VAPOR MERCURIO OVOIDE 250W E40 HPL-N / PHILIPS	UN	12.00	14.57	174.82	17,818,409.45	0.00%	99.84%	C
2530	CODO ACERO CARBONO A 90° 4" - ASME B16.9 - ASTM A234 - WPB SCH 80 - EXTREMOS BISELADOS	UN	9.00	19.42	174.76	17,818,584.22	0.00%	99.85%	C
2531	W5894 CASQUILLO BIELA	UN	2.00	87.19	174.38	17,818,758.60	0.00%	99.85%	C
2532	LENTE PROTECCION SOBRELENTE 0X1000 MARCA 3M.	UN	22.00	7.91	174.02	17,818,932.62	0.00%	99.85%	C

2533	VALVULA ESFERA 12717G CHORRO CAC1" CORTO-REGULABLE	UN	1.00	173.76	173.76	17,819,106.37	0.00%	99.85%	C
2534	6Y-0359 PONTEIRA TIP RIPPER SIMILAR CATERPILLAR	UN	1.00	173.30	173.30	17,819,279.67	0.00%	99.85%	C
2535	AF25064 FILTRO AIRE PRIMARIO FLEETGUARD	UN	2.00	86.50	173.01	17,819,452.68	0.00%	99.85%	C
2536	MA224936 FARO MA224936 CARTER (FARO DERECHO) MANITOU GROUP	UN	1.00	172.74	172.74	17,819,625.41	0.00%	99.85%	C
2537	225183 RELE (MARCA MANITOU) MANITOU GROUP	UN	4.00	43.14	172.56	17,819,797.97	0.00%	99.85%	C
2538	1797962 MANGUERA CAUCHO MANGUERA AGUA RETARDER SIMILAR SCANIA	UN	1.00	172.51	172.51	17,819,970.48	0.00%	99.85%	C
2539	1755901 JUEGO REPARACION CARTUCHO, APS, PGR/FKN KIT	UN	2.00	86.22	172.44	17,820,142.92	0.00%	99.85%	C
2540	1922228 PARAFUSO PERNO CENTRO MUELLE DELANTERO SIMILAR SCANIA	UN	3.00	57.44	172.31	17,820,315.23	0.00%	99.86%	C
2541	2RG955425 PLUMILLA LIMPIA PARABRISA EMBLEMA ORIGINAL	UN	2.00	86.00	172.00	17,820,487.23	0.00%	99.86%	C
2542	PERNO CABEZA SOCKET M14X40 G10.9 COMPLETO	UN	112.00	1.53	171.62	17,820,658.85	0.00%	99.86%	C
2543	326-1643 FILTRO COMBUSTIBLE	UN	1.00	171.33	171.33	17,820,830.17	0.00%	99.86%	C
2544	2666334 RODAJE RODAMIENTO	UN	1.00	171.29	171.29	17,821,001.46	0.00%	99.86%	C
2545	ACCESORIO P/ MASCARA SOLDADURA LUNA CIRCULAR OSCURA P/LENTE DE OXICORTE	UN	200.00	0.86	171.26	17,821,172.72	0.00%	99.86%	C
2546	2S0103085BUN RETENEDOR	UN	2.00	85.60	171.20	17,821,343.92	0.00%	99.86%	C
2547	TUERCA OJO DE 5/8"UN	UN	29.00	5.90	171.03	17,821,514.95	0.00%	99.86%	C
2548	6205 RODAJE RODAMIENTO 6205 RODAJE FAG	UN	18.00	9.48	170.62	17,821,685.57	0.00%	99.86%	C
2549	H9471UN FILTRO HIDRAULICOUN MANN	UN	13.00	13.09	170.16	17,821,855.73	0.00%	99.86%	C
2550	PINO P/ ENGANCHE RAPIDO EJE SALIDA CBV-IA/DF 40/50-04 40011	UN	1.00	170.14	170.14	17,822,025.87	0.00%	99.87%	C
2551	DISPOSITIVO SEGURIDAD P/ MANGUERA FAP-06ST CASCO A/P R01-R02 -06	UN	51.00	3.33	170.07	17,822,195.94	0.00%	99.87%	C
2552	220-9090 RETENEDOR RETAINER SIMILAR CATERPILLAR	UN	6.00	28.30	169.77	17,822,365.72	0.00%	99.87%	C
2553	FS19594 FILTRO COMBUSTIBLE	UN	5.00	33.89	169.45	17,822,535.17	0.00%	99.87%	C
2554	CINTA P/ TRANSFORMADOR SEÑAL ADHESIVA VOLTAJE 220 V. 20X15 CMTS	UN	100.00	1.69	169.00	17,822,704.17	0.00%	99.87%	C
2555	CINTA P/ TRANSFORMADOR SEÑAL ADHESIVA VOLTAJE 380V. 20X15 CMTS	UN	100.00	1.69	169.00	17,822,873.17	0.00%	99.87%	C
2556	CINTA P/ TRANSFORMADOR SEÑAL ADHESIVA VOLTAJE 440V. 20X15 CMTS	UN	100.00	1.69	169.00	17,823,042.17	0.00%	99.87%	C
2557	CARBONES JUEGO DE CARBONES PARA AMOLADORA BABY GWS 8	UN	10.00	16.88	168.80	17,823,210.97	0.00%	99.87%	C
2558	2085822 PIN GRILLETE MUELLE DELANTERA SIMILAR SCANIA	UN	1.00	168.51	168.51	17,823,379.48	0.00%	99.87%	C
2559	9X-3601 SELLO	UN	1.00	168.28	168.28	17,823,547.76	0.00%	99.87%	C

2560	LIQUIDO PENETRANTE TINTE MAGNAFLUX DE 16 OZ (602120) MARCA:"AEREOSOL	UN	5.00	33.64	168.21	17,823,715.97	0.00%	99.87%	C
2561	ADAPTADOR P/ TOMADA ADAPTADOR MACHO PP PLUS 63 X 2"	PC	10.00	16.74	167.44	17,823,883.41	0.00%	99.88%	C
2562	62052ZC3 RODAJE RODAMIENTO 62052ZC3 RODAJE FAG	UN	14.00	11.95	167.35	17,824,050.76	0.00%	99.88%	C
2563	PERNO SEGURO PARA GANCHO S-4055 2 TN FORGET CROSBY	UN	12.00	13.93	167.16	17,824,217.92	0.00%	99.88%	C
2564	AIRE PRIMARIO P532501 FILTRO CAT DONALDSON	UN	2.00	83.58	167.16	17,824,385.08	0.00%	99.88%	C
2565	AIRE PRIMARIO P536457 FILTRO CAT DONALDSON	UN	2.00	83.58	167.16	17,824,552.24	0.00%	99.88%	C
2566	3501130A BOMBIN DE FRENO ELEMENTO BOMBA BOMBIN DE FRENO DELANTERO LH DUOCAB 2.0T SIMILAR CUMMINS	UN	2.00	83.47	166.93	17,824,719.17	0.00%	99.88%	C
2567	100011185 ACOPLAMIENTO PALANCA 3" NORMET	UN	1.00	166.74	166.74	17,824,885.91	0.00%	99.88%	C
2568	100013589 FILTRO AIRE SECUNDARIO MOTOR DEUTZ 2011 NORMET	UN	3.00	55.58	166.74	17,825,052.65	0.00%	99.88%	C
2569	SLEVE 410046 ACOPLAMIENTO SLEVE 410046 SIMILAR FLYGT	UN	10.00	16.67	166.66	17,825,219.31	0.00%	99.88%	C
2570	PINO P/ ENGANCHE RAPIDO 12716D EJE DE SALIDA CBV-IA/DF 40/50-04 40011	UN	1.00	166.50	166.50	17,825,385.81	0.00%	99.88%	C
2571	FUSIBLE NH MINI FUSIBLE TIPO PERFIL BAJO DE 20 AMP	UN	328.00	0.51	166.49	17,825,552.30	0.00%	99.88%	C
2572	5096200 COMPENSADOR PARA BOMBA GRINDEX MINOR MODELO: 8103.180 SIMILAR FLYGT	UN	3.00	55.44	166.32	17,825,718.62	0.00%	99.89%	C
2573	2RG955409UN KIT	UN	2.00	83.00	166.00	17,825,884.62	0.00%	99.89%	C
2574	2TO911309A PIEZA REDUCTORA REGULADOR VOLTAGE	UN	2.00	83.00	166.00	17,826,050.62	0.00%	99.89%	C
2575	2000391 INTERRUPTOR DE BATERIA S4/PGR SIMILAR SCANIA	UN	1.00	165.96	165.96	17,826,216.59	0.00%	99.89%	C
2576	90210111802 VALVULA DE RESTRICCION DE AIRE VACIADO VALVULA	UN	2.00	82.83	165.66	17,826,382.25	0.00%	99.89%	C
2577	1340A085 FAJA DE TIMON HIDRAULICO CORREA	UN	1.00	165.38	165.38	17,826,547.62	0.00%	99.89%	C
2578	MA224938 FARO MA224938 CATER (FARO IZQUIERDO) MANITOU GROUP	UN	1.00	164.83	164.83	17,826,712.45	0.00%	99.89%	C
2579	1180641 MANGUERA CAUCHO MANGUERA GOMA - DEUTZ	UN	1.00	164.55	164.55	17,826,877.00	0.00%	99.89%	C
2580	ABRAZADERA REGULABLE ABRAZADERA SIN FIN PVC 25-40MM	UN	109.00	1.50	163.74	17,827,040.74	0.00%	99.89%	C
2581	MZ690156 PLUMILLA LIMPIAPARABRISAS PLUMILLA DE PARABRISA 450MM SIMILAR MITSUBISHI	UN	4.00	40.88	163.52	17,827,204.26	0.00%	99.89%	C
2582	120009010UN JUNTA	UN	2.00	81.75	163.51	17,827,367.77	0.00%	99.90%	C
2583	807585 CHAVETA CUNHA	UN	5.00	32.68	163.39	17,827,531.15	0.00%	99.90%	C
2584	1028852732 SENSOR	UN	1.00	163.23	163.23	17,827,694.39	0.00%	99.90%	C
2585	MD050125 PIEZA DE CONEXION TEMPLADOR FAJA EJE BAL. SIMILAR MITSUBISHI	UN	1.00	163.04	163.04	17,827,857.43	0.00%	99.90%	C
2586	1303475 CAPUCHON DIAFRAGMA 30/30 PULMON PO SIMILAR SCANIA	UN	1.00	162.79	162.79	17,828,020.22	0.00%	99.90%	C

2587	SELLOS JUNTA DE GOMA 12716I SELLO MECANICO 1.3/8" SMG 21	UN	1.00	162.53	162.53	17,828,182.75	0.00%	99.90%	C
2588	CASCO MINERO CASCO DE SEGURIDAD NORTH COLOR VERDE CON TAFILETE DE 04 PUNTOS	UN	8.00	20.09	160.73	17,828,343.48	0.00%	99.90%	C
2589	ACOPLAMIENTO EXTENSION 2083GAL6-3232FI NIPLE GALV. 2" X 6" LONG. ROSCADO	UN	16.00	10.00	160.07	17,828,503.55	0.00%	99.90%	C
2590	BOCINA GRAFITADA PARA ARRANCADOR PB5512X	UN	27.00	5.91	159.44	17,828,663.00	0.00%	99.90%	C
2591	CARCASA BASE ENCHUFE MACHO AEREO 2P+T, 6H PROTECCION IP67 16 AMPERIOS COLOR AZUL MENNEKES MOD.278	UN	10.00	15.93	159.32	17,828,822.32	0.00%	99.90%	C
2592	BOMBILLA FLUORESCENTE UTOMOTRIZ DE 24V /10W P/CABINA - NARVA CODIGO 17327	UN	125.00	1.27	159.28	17,828,981.59	0.00%	99.90%	C
2593	BASE RELE SOCKET PARA RELAY	UN	60.00	2.65	159.00	17,829,140.59	0.00%	99.91%	C
2594	8440300488 CONECTOR	UN	1.00	158.99	158.99	17,829,299.58	0.00%	99.91%	C
2595	6307C32RS RODAJE RODAMIENTO 6307C32RS RODAJE FAG	UN	4.00	39.70	158.80	17,829,458.37	0.00%	99.91%	C
2596	BOMBILLA FLUORESCENTE AUTOMOTRIZ DE 12V /4W - NARVA CODIGO 17131	UN	224.00	0.71	158.59	17,829,616.97	0.00%	99.91%	C
2597	BORNERA TIPO TORNILLO AB1TP1035U PARA TIERRA, MONTAJE EN RIEL DIN 4MM2	UN	22.00	7.19	158.18	17,829,775.15	0.00%	99.91%	C
2598	ADITIVO P/ ESMALTE SINTETICO ESMALTE SINTETICO BLANCO X GL	UN	5.00	31.63	158.13	17,829,933.27	0.00%	99.91%	C
2599	6010-2RS1 RODAJE RODAMIENTO 6010-2RS1 RODAJE SKF	UN	4.00	39.52	158.10	17,830,091.37	0.00%	99.91%	C
2600	CONECTOR INDUSTRIAL BIMETALICO ALUMINIO-COBRE TIPO CUÑA DE 70-4 MM2	UN	34.00	4.64	157.87	17,830,249.24	0.00%	99.91%	C
2601	30354589 FILTRO	UN	2.00	78.88	157.77	17,830,407.01	0.00%	99.91%	C
2602	ACOPLAMIENTO EXTENSION 2018-1616ST ADAPTS. M.NPT / HJIC 16-16	UN	9.00	17.51	157.57	17,830,564.58	0.00%	99.91%	C
2603	CHALECO SENALIZACION DRILL T/ REPORTERO COLOR VERDE LIMON C/MALLA ODEBRECHT SST IZQ. TALLA -XL	UN	5.00	31.50	157.50	17,830,722.08	0.00%	99.91%	C
2604	1745407 VISERA VIDRIO ESPEJO ESFERICO SIMILAR SCANIA	UN	1.00	157.48	157.48	17,830,879.56	0.00%	99.91%	C
2605	CONO SENALIZACION DE SEGURIDAD 28"	PC	8.00	19.65	157.20	17,831,036.76	0.00%	99.92%	C
2606	2RH498628UN RODAMIENTO	UN	1.00	157.00	157.00	17,831,193.76	0.00%	99.92%	C
2607	PLACA P/ CAJA PASAJE PLACA INTERRUPTOR SIMPLE PARA EMPOTRAR MARCA BTICINO	UN	31.00	5.05	156.40	17,831,350.16	0.00%	99.92%	C
2608	TOMACORRIENTE INDUSTRIAL TRIFASICO DE 3X32+T 6H P/EMPOTRAR MARCA MENEKES REF.70061ZB	UN	10.00	15.60	156.02	17,831,506.18	0.00%	99.92%	C
2609	DISPOSITIVO SEGURIDAD P/ MANGUERA FEPP-06ST CASCO E/P R12 PELABLE -06	UN	40.00	3.89	155.62	17,831,661.80	0.00%	99.92%	C
2610	1498846 CLAVIJA MANIJA DE ASIENTO LH SIMILAR SCANIA	UN	3.00	51.73	155.18	17,831,816.98	0.00%	99.92%	C



2611	81671199 STRAINGT THREAD ELBOW CODO	UN	4.00	38.78	155.12	17,831,972.10	0.00%	99.92%	C
2612	CA5626PUUN FILTRO DE AIRE FRAM	UN	2.00	77.50	155.00	17,832,127.10	0.00%	99.92%	C
2613	MA600942 BLOQUE MA600942 BLOQUEO DE PUERTA MANITOU GROUP	UN	1.00	154.85	154.85	17,832,281.95	0.00%	99.92%	C
2614	1907845 RETENEDOR	UN	1.00	154.57	154.57	17,832,436.52	0.00%	99.92%	C
2615	88487559 DEEP GROOVER BALL BEARING RODAMIENTO	UN	2.00	77.22	154.45	17,832,590.96	0.00%	99.92%	C
2616	NA6905 RODAMIENTO NA6905 RODAMIENTO FAG	UN	2.00	77.15	154.31	17,832,745.27	0.00%	99.93%	C
2617	90600851301 OBSTURACION SKF TSN 513G SELLO	UN	6.00	25.62	153.75	17,832,899.02	0.00%	99.93%	C
2618	ACOPLAMIENTO EXTENSION 34CA-1616KO AC. HEMBRA ASIENTO PLANO 1" X 1"	UN	4.00	38.35	153.40	17,833,052.42	0.00%	99.93%	C
2619	COLORANTE P/ TINTA PINTURA TRAFICO COLOR NEGRO	GAL	4.00	38.31	153.23	17,833,205.64	0.00%	99.93%	C
2620	UNIFORME CHALECO DRILL COLOR ROJO PARA BRIGADA CONTRA INCENDIO TALLA "S"	UN	5.00	30.50	152.50	17,833,358.14	0.00%	99.93%	C
2621	1913503 FILTRO AIRE DE CABINA S4 SIMILAR SCANIA	UN	2.00	76.09	152.18	17,833,510.32	0.00%	99.93%	C
2622	SELLOS JUNTA DE GOMA 12717AE SELLO MECANICO 1.3/8" SMG 21	UN	1.00	151.91	151.91	17,833,662.23	0.00%	99.93%	C
2623	PWH7045 CASQUILLO BIELA	UN	1.00	151.90	151.90	17,833,814.13	0.00%	99.93%	C
2624	3806100A CONTROL DE NIVEL "MEDIDOR DE COMBUSTIBLE 3806100A JMC	UN	1.00	151.03	151.03	17,833,965.16	0.00%	99.93%	C
2625	ACCESORIO P/ MASCARA SOLDADURA LUNAS OSCURAS N° 12 P/ CARETA DE SOLDAR	UN	320.00	0.47	151.01	17,834,116.17	0.00%	99.93%	C
2626	SEGURO RETENEDOR 286-2110 SEGURO DE PUNTAS SIMILAR CATERPILLAR	UN	5.00	30.20	150.98	17,834,267.15	0.00%	99.93%	C
2627	10076751UN CUBIERTA INFERIOR MOTOR	UN	1.00	150.95	150.95	17,834,418.11	0.00%	99.93%	C
2628	C08IL0038 FARO DELANTERO LUZ BAJA SIMILAR MITSUBISHI	UN	2.00	75.45	150.90	17,834,569.01	0.00%	99.94%	C
2629	INTERRUPTOR DEPENDIENTE 58328 - 04 COLE HERSSE CH	UN	6.00	25.14	150.82	17,834,719.83	0.00%	99.94%	C
2630	TAPA ROSCADA 32600625 OIL PLUG (11560042)	UN	2.00	75.40	150.80	17,834,870.63	0.00%	99.94%	C
2631	TERMINAL P/ CABLE TERMINAL OJAL ESTAÑADO 35MM	UN	200.00	0.75	150.44	17,835,021.07	0.00%	99.94%	C
2632	PALANCA P/ DISYUNTOR TRIFASICO 5A. DE SOBRECARGA REGULABLE DE 3.5 - 5A 3RV1021 - IFAIO	UN	1.00	150.40	150.40	17,835,171.47	0.00%	99.94%	C
2633	208064000UN ANILLO	UN	4.00	37.59	150.37	17,835,321.84	0.00%	99.94%	C
2634	1784669 FARO MICA DE FARO POSTERIOR IZQ SIMILAR SCANIA	UN	1.00	150.21	150.21	17,835,472.05	0.00%	99.94%	C
2635	1784670 FARO MICA DE FARO POSTERIOR DER SIMILAR SCANIA	UN	1.00	150.21	150.21	17,835,622.27	0.00%	99.94%	C
2636	95900055UN FILTRO	UN	2.00	75.02	150.03	17,835,772.30	0.00%	99.94%	C
2637	200237 RODAMIENTO 200237 RODAMIENTO RIGIDO NTN	UN	3.00	50.00	150.00	17,835,922.30	0.00%	99.94%	C
2638	POTENCIOMETRO 1K OHMIOS COLOR ROJO COD:612	UN	2.00	75.00	150.00	17,836,072.30	0.00%	99.94%	C

2639	PW5809 BUJE	UN	3.00	49.94	149.81	17,836,222.11	0.00%	99.94%	C
2640	AIRE SECUNDARIO MOTOR P780036 FILTRO SANDVIK DONALDSON	UN	2.00	74.86	149.72	17,836,371.83	0.00%	99.95%	C
2641	1543731 SENSOR RELAY SIMILAR SCANIA	UN	3.00	49.84	149.52	17,836,521.34	0.00%	99.95%	C
2642	SELECTOR ELECTRICO SELECTOR KRAUS CA10 0-1, CA10Y-BRE175-EF	UN	5.00	29.83	149.16	17,836,670.50	0.00%	99.95%	C
2643	ENCHUFE TELEFONICO ROSETA PARA CONEXION TELEFONICA CERRADA 1 SALIDA RJ 11	UN	50.00	2.98	149.05	17,836,819.55	0.00%	99.95%	C
2644	CODO ACERO CARBONO 62EER13-1616ST ESP. BRIDA RECTA COD.62 E/P 16-16	UN	2.00	74.48	148.95	17,836,968.50	0.00%	99.95%	C
2645	CINTA TEFLON CINTA TEFLON 1"	UN	116.00	1.28	148.48	17,837,116.98	0.00%	99.95%	C
2646	PW5835 PORCA (TUERCA) TUERCA	UN	6.00	24.58	147.51	17,837,264.49	0.00%	99.95%	C
2647	T14599173UN ABRAZADERA	UN	2.00	73.75	147.50	17,837,411.99	0.00%	99.95%	C
2648	AISLADOR CONICO DE RESINA DE 1000 V, TIPO PORTABARRA CON ALTURA DE 50MM	UN	21.00	7.02	147.45	17,837,559.44	0.00%	99.95%	C
2649	1369286 TERMOMETRO TERMOSTATO SIMILAR SCANIA	UN	1.00	147.36	147.36	17,837,706.80	0.00%	99.95%	C
2650	82915UN FILTRO HIDRAULICO BOMBA MANUAL SIMILAR MILLER	UN	1.00	147.23	147.23	17,837,854.03	0.00%	99.95%	C
2651	TAPA 10061079 TAPA	UN	1.00	147.23	147.23	17,838,001.26	0.00%	99.95%	C
2652	1853747 HORQUILLA MOTOR ARRANQUE SIMILAR SCANIA	UN	1.00	147.12	147.12	17,838,148.38	0.00%	99.96%	C
2653	10039485UN RETENEDOR	UN	1.00	146.96	146.96	17,838,295.34	0.00%	99.96%	C
2654	1863831 ACOPLA ABRAZADERA SIMILAR SCANIA	UN	2.00	73.43	146.86	17,838,442.20	0.00%	99.96%	C
2655	ACOPLADOR BRONCE P/ MANGUERA 27EBA-0404EM NIPLE Y TUERCA PARA ACETILENO IZQUIERDA DE 1/4"	UN	4.00	36.69	146.76	17,838,588.96	0.00%	99.96%	C
2656	10200929 ANILLO	UN	8.00	18.34	146.71	17,838,735.67	0.00%	99.96%	C
2657	TAPA BORNES CABEZA CON CAPUCHON-BLANCO PARA ESTACION DE MANDO COLGANTE MOD: XAC-A SCHNEIDER	UN	10.00	14.67	146.66	17,838,882.33	0.00%	99.96%	C
2658	98469634UN BUJE	UN	3.00	48.88	146.65	17,839,028.98	0.00%	99.96%	C
2659	817372 TORNILLO DE CABEZA RANURADA P/ELECTROBOMBA FLYGT MODELO:2400 SIMILAR FLYGT	UN	107.00	1.37	146.62	17,839,175.60	0.00%	99.96%	C
2660	CALADORA HOJAS PARA SERRUCHO ELECTRICO HILTI	UN	8.00	18.31	146.46	17,839,322.06	0.00%	99.96%	C
2661	93161143UN REPARACION BASICA KIT	UN	1.00	146.37	146.37	17,839,468.43	0.00%	99.96%	C
2662	1401244 BUJE SIMILAR SCANIA	UN	6.00	24.39	146.35	17,839,614.79	0.00%	99.96%	C
2663	CODO PVC CODO PVC RIGIDO -DIAM. 25MM X 3/4" C/ ROSCA Y BUJE LATON - CONEXIONES SOLDA	UN	53.00	2.76	146.09	17,839,760.88	0.00%	99.96%	C
2664	MA704315 PROTECTOR MA704315 PARRABARROS MANITOU GROUP	UN	1.00	145.79	145.79	17,839,906.67	0.00%	99.97%	C
2665	BARNIZ SECADO AL HORNOC/CATALIZADOR COMPLETO	GAL	2.00	72.72	145.43	17,840,052.10	0.00%	99.97%	C

2666	FUSIBLE NH MINI FUSIBLE TIPO PERFIL BAJO DE 10 AMP	UN	293.00	0.49	145.01	17,840,197.10	0.00%	99.97%	C
2667	POTENCIOMETRO DI 1K OHMIOS COD:53C3-1000-S	UN	2.00	72.50	145.00	17,840,342.10	0.00%	99.97%	C
2668	ADHESIVO GOMA COJIN ESPECIAL X 1 KG	UN	8.00	18.06	144.45	17,840,486.56	0.00%	99.97%	C
2669	ACOPLE RAPIDO ALUMINIO 12717U CRIVO 4" - EN ALUMINIO SAE 323	UN	1.00	144.17	144.17	17,840,630.72	0.00%	99.97%	C
2670	1381235 FILTRO DEL RETARDADOR SER SIMILAR SCANIA	UN	4.00	35.95	143.81	17,840,774.53	0.00%	99.97%	C
2671	DISPOSITIVO SEGURIDAD P/ MANGUERA FEPP15-08BA CASCO DE E/P (15,000 PSI) WATERBLAST DE -08	UN	2.00	71.70	143.40	17,840,917.93	0.00%	99.97%	C
2672	DERIVANTE P/ MANGUERA 2081-3216ST ADAPT. BUSHING M.NPT / H.NPT 32-16	UN	6.00	23.90	143.40	17,841,061.32	0.00%	99.97%	C
2673	LIQUIDO PENETRANTE LIQUIDO PENETRANTE AFLOJATODO WD-40	UN	12.00	11.89	142.70	17,841,204.03	0.00%	99.97%	C
2674	12717AA RODAMIENTO 12717AA NTN	UN	6.00	23.69	142.11	17,841,346.14	0.00%	99.97%	C
2675	LUBRICADOR GRASERA 90 DE 1/4	UN	35.00	4.06	142.09	17,841,488.23	0.00%	99.97%	C
2676	932670Q FILTRO HIDRAULICO RETORNO PARKER R	UN	1.00	142.00	142.00	17,841,630.22	0.00%	99.97%	C
2677	VALVULA CORTA FLUJO VALVULA ANTIRETORNO MARCA VICTOR PARA OXIGENOUN	UN	2.00	70.98	141.96	17,841,772.18	0.00%	99.98%	C
2678	60082RS1 RODAMIENTO RODAJE 60082RS1 SKF	UN	9.00	15.75	141.79	17,841,913.97	0.00%	99.98%	C
2679	TUBO ELECTRODUCTO 12714D SILENCIOSO R 3/4 BSP SCHULZ TODOS	UN	1.00	141.79	141.79	17,842,055.76	0.00%	99.98%	C
2680	3121500051 SPRING AMORTIGUADOR	UN	25.00	5.67	141.71	17,842,197.47	0.00%	99.98%	C
2681	1722418 CLIP INSERT CON SIMILAR SCANIA	UN	2.00	70.85	141.70	17,842,339.17	0.00%	99.98%	C
2682	DERIVACION PVC TUBO PVC RIGIDO SERIE R EXT.MACHO/MACHO DIAMETRO NOMINAL DE 50MM	UN	6.00	23.59	141.54	17,842,480.71	0.00%	99.98%	C
2683	FUSIBLE NH MINI FUSIBLE TIPO PERFIL BAJO DE 15 AMP	UN	284.00	0.50	140.72	17,842,621.43	0.00%	99.98%	C
2684	MANGUITO PVC MANGO CORREDIZO DIAM. 100MM PVC RIGIDA Y SERIE R - JUNTA ELASTICA	UN	46.00	3.06	140.71	17,842,762.15	0.00%	99.98%	C
2685	1444946 MANGUERA AGUA PGR/FKN MANGUEIRA	UN	1.00	140.34	140.34	17,842,902.49	0.00%	99.98%	C
2686	DISCO LIJA #24 7" X 7/8"UN	UN	47.00	2.98	140.22	17,843,042.70	0.00%	99.98%	C
2687	FERRULE PARA MANGUEIRA 30EX-0606ST ESPIGA H.JIC XTRAFIT 06-06	UN	28.00	5.00	140.06	17,843,182.76	0.00%	99.98%	C
2688	ANILLO RETENCION OR64-16FT ORING P/BRIDA D-CAT -16	UN	18.00	7.78	140.06	17,843,322.83	0.00%	99.98%	C
2689	CONEXON POLIETILENO 33PUSH-0402 CONECT. PUSH-IN RECTO OD 1/4" X 1/8" NPT	UN	18.00	7.78	140.06	17,843,462.89	0.00%	99.99%	C
2690	GUARDAMOTOR MAGNETO TERMICO DE 0,4A 0,63 REFERENCIA: GV2 ME04.	UN	1.00	140.00	140.00	17,843,602.89	0.00%	99.99%	C
2691	P182000 FILTRO DE AIRE FILTRO DE AIRE DONALDSON	UN	2.00	69.99	139.98	17,843,742.86	0.00%	99.99%	C

2692	PWH7052 CASQUILLO BIELA	UN	3.00	46.59	139.78	17,843,882.64	0.00%	99.99%	C
2693	T16601141 TUERCA SEXTAVADA TUERCA	UN	17.00	8.20	139.40	17,844,022.04	0.00%	99.99%	C
2694	PWH6458 RETENEDOR	UN	5.00	27.85	139.23	17,844,161.26	0.00%	99.99%	C
2695	26510380UN FILTRO	UN	1.00	139.14	139.14	17,844,300.40	0.00%	99.99%	C
2696	1028845452 TAPA	UN	1.00	139.04	139.04	17,844,439.44	0.00%	99.99%	C
2697	FF4141 FILTRO COMBUSTIBLE FF4141 FLEETGUARD	UN	8.00	17.38	139.02	17,844,578.47	0.00%	99.99%	C
2698	100011453 ACTUADOR ELECTRICO CONECTOR MACHO / TERMINAL SIN TAPA ALPHA 51 NORMET	UN	2.00	69.40	138.80	17,844,717.27	0.00%	99.99%	C
2699	TE ACERO CARBONO TEE Ø4" FORJADO BISELADO SCH 40 - ASTM A234 - GRWPB	UN	5.00	27.74	138.70	17,844,855.97	0.00%	99.99%	C
2700	2S0109451WUN TORNILLO	UN	4.00	34.57	138.28	17,844,994.25	0.00%	99.99%	C
2701	1453257UN CUNHA	UN	3.00	46.06	138.19	17,845,132.44	0.00%	99.99%	C
2702	LF9009 FILTRO ACEITE FLEETGUARD	UN	2.00	69.03	138.07	17,845,270.51	0.00%	100.00%	C
2703	VALVULA CONTROL 12714B VALVULA DESCARGA GANHAO SCHULZ	UN	1.00	137.98	137.98	17,845,408.49	0.00%	100.00%	C
2704	FERRULE PARA MANGUEIRA 34EE6R13-1616ST ESPIGA H.ORS A 90° E/P R13 16-1634EE6R13-1616ST ESPIGA H.ORS A 90° E/P R13 16-16	UN	2.00	68.92	137.84	17,845,546.33	0.00%	100.00%	C
2705	ENGANCHE RAPIDO P/ MANGUERA 64EE6D68R15-1212TA ESPIGA BRIDA A 90° CAT R13 D.68 (EQ. 153-0803) 12-12	UN	2.00	68.92	137.84	17,845,684.16	0.00%	100.00%	C
2706	83701UN CABLE	UN	4.00	34.22	136.87	17,845,821.03	0.00%	100.00%	C
2707	10016235UN PISTON	UN	2.00	68.26	136.52	17,845,957.55	0.00%	100.00%	C
2708	MD162326UN FILTRO ACEITE	UN	4.00	34.04	136.16	17,846,093.71	0.00%	100.00%	C
<b>Total de Ítems</b>		<b>2708</b>				<b>17,846,093.71</b>	<b>100.00%</b>		

## **ANEXO B: CLASIFICACIÓN ABC POR CRITICIDAD EN SOLES S/.**

Ítem	Descripción	Unid.	Consumo Anual	Precio Unitario	Valor Anual S/.	Acumulado Anual S/.	% Anual Soles	Clasificación
1	VARILLA ACERO CARBONO ASTM A 615 GRADO 60 CORRUGADA (1") 25,40mm RECTO 9000mm	T	911.88	1,255.01	1,144,416.16	6.41%	6.41%	A
2	VARILLA ACERO CARBONO ASTM A 615 GRADO 60 CORRUGADA (3/4") 19,05mm RECTO 9000mm	T	352.15	2,138.59	753,112.12	4.22%	10.63%	A
3	CEMENTO PORTLAND IP A GRANEL	KG	2,320,731.00	0.21	485,032.78	2.72%	13.35%	A
4	COMBUSTIBLE BIODIESEL B5 A GRANEL	L	115,375.54	3.03	349,507.12	1.96%	15.31%	A
5	VARILLA ACERO CARBONO ASTM A 615 GRADO 60 CORRUGADA (1 3/8") 34,92mm RECTO 12000mm	KG	208,744.80	1.31	274,165.42	1.54%	16.85%	A
6	PERNO DE EXPANSION ANCLAJE KVB 3/4" X 4 3/4" HILTI	UN	26,880.00	5.50	147,751.30	0.83%	17.67%	A
7	MALLA ALAMBRADO MALLA ELECTROSOLDADA DE 4.2MM CORRUGADA PLANCHA DE 2MTS X 5 MTS	UN	1,924.00	75.42	145,106.93	0.81%	18.49%	A
8	BARRA DE ACERO DE CONSTRUCCION ASTM A615 - GR60 - 5/8" x 9 MT	UN	3,811.00	32.11	122,373.88	0.69%	19.17%	A
9	CORDEL DETONANTE CORDON DETONANTE 5P.	M	148,280.00	0.73	108,259.23	0.61%	19.78%	A
10	ACEITE LUBRICANTE MOTOR SAE 15W40 TANQUE 55 GALONES SHELL RIMULA R4	L	10,902.50	7.65	83,350.70	0.47%	20.25%	A
11	ACEITE LUBRICANTE TRANSMISION ISO 3104 TANQUE 55 GALONES SHELL SPIRAX A	L	8,301.00	9.18	76,239.70	0.43%	20.67%	A
12	CORDEL DETONANTE CORDON DETONANTE 4P	M	117,596.00	0.60	70,110.74	0.39%	21.07%	A
13	ARANDELA CUADRADA PLATINA ASTM-A36 DE 9.5X150X150MM PARA PERNOS HELICOIDAL	UN	6,700.00	7.65	51,284.48	0.29%	21.35%	A
14	RETARDO DETONACION RETARDO BIDIRECCIONAL DE SUPERFICIE 75 MS	UN	5,888.00	8.66	50,970.65	0.29%	21.64%	A
15	MOTOR VIBRADOR MOTOR ELECTRICO 2.2 KW MOD.LTD8 MARCA SHENXI SAFETY	UN	8.00	5,820.00	46,560.00	0.26%	21.90%	A
16	DETONADOR EXSANEL 3MT N°220 5500 MS	UN	9,068.00	3.96	35,944.65	0.20%	22.10%	A
17	DETONADOR EXSANEL 3MT N° 120 3000 MS	UN	8,773.00	3.97	34,805.12	0.20%	22.30%	A
18	TUERCA FIJACION P/BARRA HELICOIDAL 1" #8	UN	4,550.00	6.74	30,644.25	0.17%	22.47%	A
19	DINAMITE SEMEXA 45 7/8" X 7".	KG	3,256.25	7.95	25,895.98	0.15%	22.61%	A
20	VARILLA ACERO CARBONO ASTM A 615 GRADO 60 CORRUGADA (1/4") 6,35mm RECTO 9000mm	KG	10,461.39	2.07	21,684.37	0.12%	22.73%	A
21	DETONADOR EXSANEL 4.2MT -N°240 6400MS	UN	4,397.00	4.34	19,075.51	0.11%	22.84%	A
22	DETONADOR EXSANEL 4.2MT-N°10 250MS	UN	4,344.00	4.34	18,870.34	0.11%	22.95%	A
23	DETONADOR EXSANEL 4.2MT -N°288 7400 MS	UN	4,323.00	4.33	18,715.56	0.10%	23.05%	A
24	RETARDO DETONACION RETARDO DE 25MS	UN	2,127.00	8.67	18,436.20	0.10%	23.16%	A

25	DETONADOR EXSANEL 4.2 MT N° 220 5500 MS	UN	4,065.00	4.33	17,585.19	0.10%	23.25%	A
26	ARANDELA CUADRADA PLACA DE 200 X 200 X 6MM 034	UN	1,125.00	8.51	9,572.85	0.05%	23.31%	A
27	MALLA ALAMBRADO ELECTROSOLDADA NEGRA CORRUGADA DE 1.20 X 2.00 MT COCADA 4", ALAMBRE DE 4.20MM	UN	500.00	18.98	9,490.30	0.05%	23.36%	A
28	ACOPLE POLIETILENO GOMAS PARA ACOPLAMIENTO K-10 DE 8"	UN	325.00	28.07	9,122.69	0.05%	23.41%	A
29	FILTRO P/ RESPIRADOR CARTUCHO PARA VAPORES ORGANICOS Y GASES ACIDOS MSA	PAR	248.00	35.20	8,729.60	0.05%	23.46%	A
30	DETONADOR EXSANEL 4.2MT -N°04 100 MS	UN	1,968.00	4.32	8,503.33	0.05%	23.51%	A
31	LENTE PROTECCION TRANSPARENTES SKY BLUE	UN	5,000.00	1.68	8,400.00	0.05%	23.56%	A
32	LENTE PROTECCION LENTE NEMESIS LUNA CLARA KIMBERLY CLARK	UN	800.00	9.80	7,840.00	0.04%	23.60%	A
33	DETONADOR EXSANEL 4.2 MT N° 140 3800 MS	UN	1,785.00	4.32	7,713.52	0.04%	23.64%	A
34	CABLE MULTIPLEXADO ALUMINIO 3X50+1X125MM2 XLPE NEGRA AISLADO C/ ALMA 0,6/1KV	M	2,000.00	3.81	7,625.40	0.04%	23.69%	A
35	BARBIQUEJO P/ CASCO ELASTICOS MARCA MSA (CINTA DE FIJACION DEL CASCO AL ROSTRO)	UN	2,500.00	3.00	7,500.00	0.04%	23.73%	A
36	EMULSION ENCARTUCHADA EXAGEL 65% 1. 1/2"X12".	KG	1,025.00	7.31	7,493.26	0.04%	23.77%	A
37	RECUBRIMIENTO INTUMESCENTE PINTURA EPOXICA SUMADOR 80 O MACROPOXI HS SW ( A Y B) COLOR GRIS	GAL	38.00	192.71	7,323.12	0.04%	23.81%	A
38	SISTEMA PROTECCION PORTAGE 30 L S43Y 030 MARCA PETZL	UN	27.00	264.99	7,154.82	0.04%	23.85%	A
39	BARRA PERFORADORA 220068 BARRA TUN M/M R32 HEX28 R28 10' (BOART	UN	11.00	650.41	7,154.46	0.04%	23.89%	A
40	OXIGENO INDUSTRIAL A GRANEL	M3	736.00	9.65	7,102.40	0.04%	23.93%	A
41	ATORNILLADOR 405032 ATORNILLADOR IMPACTO SIW 22T-A HILTI	UN	5.00	1,397.90	6,989.49	0.04%	23.97%	A
42	18590405 ACOUPLE	UN	2.00	3,477.90	6,955.81	0.04%	24.01%	A
43	320-0680 INYECTOR GP INYECTOR	UN	4.00	1,700.80	6,803.21	0.04%	24.05%	A
44	10007503UN ACOUPLE	UN	3.00	2,261.17	6,783.50	0.04%	24.08%	A
45	CURVA ACERO CARBONO CURVA DE 90° K-10 DE 4" ALVENIUS	UN	70.00	96.62	6,763.63	0.04%	24.12%	A
46	UNION POLIPROPILENO UNION 6" HDPE 160MM (PE80) PN12.5 SDR11	UN	49.00	138.01	6,762.49	0.04%	24.16%	A
47	EQUIPO PROTECCION RESPIRATORIA SILICONADA 3M MEDIA CARA DOS VIAS	UN	139.00	47.98	6,669.44	0.04%	24.20%	A
48	BROCA ACERO RAPIDO BROCA P/TALADRO TE-CX 3/4"-8"	UN	51.00	129.83	6,621.58	0.04%	24.23%	A
49	TABLERO ELECTRICO CONTROL ELECTRICO PARA SISTEMA ANDAMIO MOD.ZLP800 MARCA SHENXI	UN	4.00	1,629.60	6,518.40	0.04%	24.27%	A
50	DETONADOR NO ELECTRICO DE 4.2 N°03	UN	1,416.00	4.33	6,136.09	0.03%	24.31%	A
51	DETONADOR NO ELECTRICO FANEL 6.0M MS N° 07	UN	1,200.00	5.08	6,092.88	0.03%	24.34%	A

52	ALAMBRE LISO DULCE NEGRO RECOCIDO NRO. 16	KG	2,800.00	2.18	6,092.24	0.03%	24.37%	A
53	RESINA EPOXICA MAS CATALIZADOR X 25 KG	KG	300.00	20.16	6,048.00	0.03%	24.41%	A
54	GRAPA DE SUJECION PARA CABLE DE 1 1/8"	UN	232.00	23.85	5,533.46	0.03%	24.44%	A
55	CODO ACERO CARBONO CURVA 45° K-10 DIAMETRO DE 4"	UN	40.00	137.70	5,508.17	0.03%	24.47%	A
56	DETONADOR EXSANEL 3MT -N°180 4600 MS	UN	1,385.00	3.97	5,503.02	0.03%	24.50%	A
57	GRILLETE DE 3/4" MARCA CROSBY	UN	111.00	49.44	5,488.18	0.03%	24.53%	A
58	RESPIRADOR DESCARTABLE STEEL PRO F333V R95	UN	1,000.00	5.47	5,470.00	0.03%	24.56%	A
59	72594 PIEZA DE CONEXION PUNTA REFORZADO SIMILAR KOMATSU	UN	45.00	120.60	5,427.17	0.03%	24.59%	A
60	DETONADOR EXSANEL 4.2MT -N°06 150 MS	UN	1,246.00	4.34	5,407.14	0.03%	24.62%	A
61	NEUMATICO REENCAUCHADA EN FRIO IZHL 220 10.00 - 20	UN	17.00	310.21	5,273.57	0.03%	24.65%	A
62	PLANCHA ACERO P/ MONTAJE VIGA 3/16" 4 X 8"	UN	15.00	345.46	5,181.96	0.03%	24.68%	A
63	3363091200 GRASA PARA MARTILLO HIDRAULICO CARTUCHO	UN	11.00	467.35	5,140.82	0.03%	24.71%	A
64	REDUCCION CONCENTRICA ACERO CARBONO ALVENIUS 6" A 8" K-10	UN	39.00	131.78	5,139.40	0.03%	24.74%	A
65	DETONADOR EXSANEL 4.2MT -N°01 25MS	UN	1,166.00	4.34	5,055.78	0.03%	24.77%	A
66	ACOPLAMIENTO FLEXIBLE PASTILLA DE PALETA MEZCLADORA PARA MEZCLADOR DE SUELOS TICEL	UN	72.00	70.00	5,040.00	0.03%	24.80%	A
67	MALLA P/ TAMICE MALLA ACERADA DE COCADA 6.3MM X 2000MM X 2400MM	UN	5.00	970.32	4,851.60	0.03%	24.82%	A
68	LUMINARIA FLUORESCENTE EQUIPO FLUORESCENTE RECTO COMPLETO 2X36W, TAPA ACRILICA IP65 COMP C/TUBOS L	UN	88.00	54.83	4,825.39	0.03%	24.85%	A
69	CUERDA SEMIESTATICA MARCA PETZL DE 12.5MM	M	400.00	12.03	4,810.96	0.03%	24.88%	A
70	ZAPATO SEGURIDAD BOTIN DE CUERO CON PUNTA DE ACERO MARCA BEATLE PU-S43 TALLA - 40	PAR	75.00	62.00	4,650.00	0.03%	24.90%	A
71	ZAPATO SEGURIDAD BOTIN DE CUERO CON PUNTA DE ACERO TALLA-38	PAR	93.00	49.50	4,603.51	0.03%	24.93%	A
72	10161634 ACOPLE	UN	6.00	758.99	4,553.95	0.03%	24.95%	A
73	NEUMATICO LLANTA REENCAUCHADA FRIO IZH-235 275/80R 22.5	UN	12.00	372.26	4,467.12	0.03%	24.98%	A
74	UNIFORME GUANTES DE NEOPRENO DE 14"	PAR	298.00	14.91	4,441.99	0.02%	25.00%	A
75	ELECTRODO SOLDADURA CITOFONTE DE 1/8 3.25MMKg	KG	20.00	221.51	4,430.20	0.02%	25.03%	A
76	LLAVE CONMUTADORA MARCA ABB 1600 AMPERIOS	UN	1.00	4,421.10	4,421.10	0.02%	25.05%	A
77	MANGA SEGURIDAD DE CUERO DE CROMO PARA TRABAJOS EN CALIENTE	PAR	387.00	11.42	4,419.54	0.02%	25.08%	A
78	LUBRICADOR ACEITE LUBRICANTE RIMULA R2 50 SHELL	L	544.00	7.97	4,334.43	0.02%	25.10%	A
79	ACETILENO A GRANEL	KG	137.00	31.00	4,247.00	0.02%	25.13%	A



80	GUANTE P/ JINETE GUANTE NITRILO CAPA AZUL PUÑO ELASTICO SHOWA 377.	PAR	210.00	20.16	4,233.98	0.02%	25.15%	A
81	ACEITE LUBRICANTE TRANSMISION SAE 80W140 TANQUE 55 GALONES SHELL SPIRAX A	L	540.00	7.60	4,105.40	0.02%	25.17%	A
82	DETONADOR EXSANEL 3MT -N°05 125 MS	UN	1,010.00	3.95	3,994.25	0.02%	25.20%	A
83	ELECTRODO SOLDADURA INOX EXSA DE 1/8 3.25MMUN	KG	65.00	61.08	3,970.46	0.02%	25.22%	A
84	RETARDO DETONACION RETARDO FANEL - MS CONECTOR N° 100 MS	UN	446.00	8.66	3,864.28	0.02%	25.24%	A
85	LENTE PROTECCION OSCUROS SKY BLUE	UN	2,187.00	1.76	3,844.96	0.02%	25.26%	A
86	ZAPATO SEGURIDAD BOTIN DE CUERO DE PUNTA DE ACERO MARCA BEATLE PU-S43 TALLA - 38	PAR	60.00	62.00	3,720.00	0.02%	25.28%	A
87	DETONADOR EXSANEL N° 8 X 4.80M	UN	360.00	10.29	3,703.97	0.02%	25.30%	A
88	CORDEL DETONANTE MECHA DE SEGURIDAD.	M	6,289.65	0.55	3,475.03	0.02%	25.32%	A
89	MANGUERA HIDRAULICA R13-06AV-RY MANG. HIDR. SAE 100R13 DE 3/8"	M	89.24	38.91	3,471.97	0.02%	25.34%	A
90	ACEITE LUBRICANTE AUTOMOTIVO SAE 5W40 A GRANEL SHELL HELIX ULTRA	L	68.00	46.58	3,167.68	0.02%	25.36%	A
91	NEUMATICO LLANTA REENCAUCHADA IZHL 235 275/80R22.5	UN	8.00	348.97	2,791.76	0.02%	25.37%	A
92	DETONADOR EXSANEL 3MT -N°01 25 MS	UN	679.00	3.98	2,699.84	0.02%	25.39%	A
93	MANGUERA HIDRAULICA R13-08AV-RY MANG. HIDR. SAE 100R13 DE 1/2"	M	37.65	44.46	1,674.07	0.01%	25.40%	A
94	FILTRO DE ACEITE 61507643UN FILTRO ACEITE	UN	16.00	102.44	1,639.12	0.01%	25.41%	A
95	BROCA PERFORACION 7767-5245A-S48 BUTTON BIT A330 45 MM	UN	6.00	265.74	1,594.47	0.01%	25.42%	A
96	ABRAZADERA BI PARTIDA 81-0048BA ABRAZ. DE DOBLE PERNO P/MANG. 3" ( #94 )	UN	66.00	23.92	1,578.90	0.01%	25.43%	A
97	ELECTRODO SOLDADURA CELLOCORD DE 1/8 3.25MMKg	KG	200.00	7.89	1,577.86	0.01%	25.44%	A
98	ABRAZADERA BI PARTIDA 81-0016BA ABRAZ.DE DOBLEPERNO P/MANG. DE 1"	UN	194.00	8.06	1,563.47	0.01%	25.44%	A
99	BOMBILLA HALOGENA LAMPARA HALOGENA DOBLE CUBIERTA 220V 500W BASE E40	UN	40.00	38.79	1,551.76	0.01%	25.45%	A
100	BOMBILLA HALOGENA FARO DELANTERO BAJO DER PARA CAMION V W.	UN	10.00	152.08	1,520.80	0.01%	25.46%	A
101	BROCA PERFORACION 7767-5602P-S48 REAMING BIT A330 102MM	UN	2.00	736.66	1,473.32	0.01%	25.47%	A
102	BROCA PERFORACION 110427 BROCA NORMAL R32 X 2.1/2" 64MM (BOART LO	UN	5.00	289.08	1,445.40	0.01%	25.48%	A
103	990856 VALVULA	UN	2.00	702.43	1,404.86	0.01%	25.49%	A
104	30584UN ACCESORIO ESPIRALADOR	UN	1.00	1,396.47	1,396.47	0.01%	25.49%	A

105	MANGUERA ALTA PRECION R02-08AV-RY MANGUERA SAE100 R2AT -08	M	100.71	13.62	1,371.38	0.01%	25.50%	A
106	TUBO POLIETILENO TUBERIA HDPE 1" POLITILENO	M	700.00	1.57	1,097.60	0.01%	25.51%	A
107	MANGUERA ALTA PRECION R02-06AV-RY MANGUERA SAE100 R2AT -06	M	87.93	11.95	1,050.74	0.01%	25.51%	A
108	CORDON FLEXIBLE COBRE CABLE VULCANIZADO 3X16 AWG	M	500.00	1.76	879.10	0.00%	25.52%	A
109	MANGUERA AGUA / AIRE HAW-12DRILL MANG. JEBE /LONA AIRE-AGUA DE 3/4" 300 PSI	UN	76.80	6.95	533.57	0.00%	25.52%	A
110	ACCESORIO P/ MASCARA SOLDADURA LUNA CIRCULAR TRANSPARENTE PARA LENTE DE OXICORTE	UN	1,090.00	0.42	463.03	0.00%	25.52%	A
111	YESO X KL.	KG	2,492.00	0.18	448.31	0.00%	25.53%	A
112	CLAVO DE 3 " C/CABEZA P/MADERA	KG	210.00	2.11	442.09	0.00%	25.53%	A
113	CODO ACERO CARBONO CODO 90°- ACERO AL CARBONO CON MUESCAS ASTM A-234 GR WPA DN6" SCH40	UN	6.00	45.57	273.45	0.00%	25.53%	A
114	UNION LATON 400458 MANIJA DE AJUSTE	UN	4.00	67.50	270.00	0.00%	25.53%	A
115	55066836 PISTON ROD GUIDE RING VASTAGO	UN	12.00	22.04	264.45	0.00%	25.53%	A
116	369910 PIN DE SINCRONIZACION DE CAJA SIMILAR SCANIA	UN	8.00	32.36	258.86	0.00%	25.53%	A
117	8V1600 CORREA FAJA SIMILAR VOLKSWAGEM	UN	2.00	127.38	254.76	0.00%	25.54%	A
118	BOMBILLA INCANDESCENTE FOCO DE XENON D1S X 85V X 35W 84010 MARCA NARVA	UN	1.00	251.54	251.54	0.00%	25.54%	A
119	PW5822 EIXO PW5822 AXIAL	UN	2.00	125.23	250.46	0.00%	25.54%	A
120	TUERCA 3121049300 TUERCA	UN	5.00	49.08	245.42	0.00%	25.54%	A
121	33019 RODAJE RODAMIENTO 33019 RODAJE SIMILAR KOMATSU	UN	2.00	122.69	245.37	0.00%	25.54%	A
122	MZ100722EX LIMPIADOR DE SISTEMA DE COMBUSTIBLE (DSL) ELEMENTO FILTRO LUBRICANTE MOTOR	UN	6.00	40.88	245.27	0.00%	25.54%	A
123	CONECTOR GALVANIZADO NC-64DRILL NIPLE COMBINADO M.NPT P/MANG. 4"	UN	4.00	61.14	244.55	0.00%	25.54%	A
124	196-9720 SPRING GAS AMORTIGUADOR	UN	2.00	122.22	244.44	0.00%	25.55%	A
125	256484 LAMPARA 256484 REARVIEW MIRROR MANITOU GROUP	UN	1.00	242.85	242.85	0.00%	25.55%	A
126	ENCHUFE CABLE DE PODER CALIBRE 14 DE 1.80 MTS	UN	6.00	40.41	242.47	0.00%	25.55%	A
127	ANEL GUIA D 90/76X22.5 10086137 ANILLO	UN	2.00	110.75	221.50	0.00%	25.55%	A
128	BARRETA SACACLAVOS BARRETA UÑA 3/4" X 30" (19 MM X 750 MM)UN	UN	10.00	21.63	216.33	0.00%	25.55%	A
129	CAT FILTRO CAT DONALDSON	UN	6.00	35.20	211.21	0.00%	25.55%	A
130	0332209150 RELAY 12 VOLTIOS BOSCH CONECTOR	UN	23.00	9.11	209.61	0.00%	25.55%	A
131	FUSIBLE LAMINA FUSIBLE DE 500 AMP ( TIPO UÑA)	UN	494.00	0.42	207.58	0.00%	25.55%	A
132	MANGUERA FLEXIBLE FRENO 12X500MM COD:1356151 MANGUEIRA	UN	2.00	101.54	203.09	0.00%	25.56%	A

133	ABRAZADERA BI PARTIDA 81-0024BA ABRAZ. DE DOBLE PERNO P/MANG. 1.1/2" ( #60 )	UN	13.00	15.56	202.31	0.00%	25.56%	A
134	ACOPLE RAPIDO P/ MANGUERA 5600-08INT ACOPLE HIDR. T/PUNTA 1/2"	UN	3.00	66.70	200.09	0.00%	25.56%	A
135	ACOPLE RAPIDO P/ MANGUERA 70B-48DRILL ACOPLE ALUMINIO B - 3	UN	4.00	50.02	200.09	0.00%	25.56%	A
136	RODILLO GIRATORIO POLIN CARGA NORMAL TRIPLE DIAM 4 1/2" X EJE 20MM ENCASTRE 35MM CEP 30MM	UN	2.00	98.81	197.62	0.00%	25.56%	A
137	VALVULA ASPIRACION 70194 RACOR	UN	1.00	196.38	196.38	0.00%	25.56%	A
138	55075730UN CORREA	UN	2.00	98.13	196.27	0.00%	25.56%	A
139	BOMBILLA FLUORESCENTE AUTOMOTRIZ DE 12V 21/5W 2 CONTACTOS - NARVA CODIGO 17916	UN	191.00	1.02	195.39	0.00%	25.56%	A
140	10064472 ANILLO	UN	2.00	96.18	192.35	0.00%	25.56%	A
141	2175201UN FILTRO ACEITE MANN	UN	3.00	63.46	190.37	0.00%	25.57%	A
142	1902328 RELAY LIMPIAPARABRISA S4 RELE	UN	1.00	187.86	187.86	0.00%	25.57%	A
143	SOPORTE METALICO 71986 MUELLE	UN	8.00	23.07	184.53	0.00%	25.57%	A
144	ANILLO RETENCION 51X81X13MM (RETEN)UN	UN	4.00	45.87	183.48	0.00%	25.57%	A
145	RODAMIENTO 6216 MARCA SKF RODAMIENTO 6216 SKF.	UN	1.00	180.20	180.20	0.00%	25.57%	A
146	ALAMBRE ACERO INOXIDABLE ALAMBRE DE AMARRE DE ALUMINIO N°14	KG	174.00	1.04	180.16	0.00%	25.57%	A
147	ALAMBRE LISO GALVANIZADO AMARRE PREFORMADO DE 3/8"	UN	40.00	4.50	180.00	0.00%	25.57%	A
148	940949 ARANDELA	UN	2.00	89.04	178.08	0.00%	25.57%	A
149	DERIVANTE P/ MANGUERA 2041-1616ST ADAPT. PASAMURO M.JIC -16	UN	6.00	29.18	175.08	0.00%	25.57%	A
150	1922228 PARAFUSO PERNO CENTRO MUELLE DELANTERO SIMILAR SCANIA	UN	3.00	57.44	172.31	0.00%	25.57%	A
151	ACCESORIO P/ MASCARA SOLDADURA LUNA CIRCULAR OSCURA P/LENTE DE OXICORTE	UN	200.00	0.86	171.26	0.00%	25.58%	A
152	DISPOSITIVO SEGURIDAD P/ MANGUERA FAP-06ST CASCO A/P R01-R02 -06	UN	51.00	3.33	170.07	0.00%	25.58%	A
153	9X-3601 SELLO	UN	1.00	168.28	168.28	0.00%	25.58%	A
154	PERNO SEGURO PARA GANCHO S-4055 2 TN FORGET CROSBY	UN	12.00	13.93	167.16	0.00%	25.58%	A
155	FUSIBLE NH MINI FUSIBLE TIPO PERFIL BAJO DE 20 AMP	UN	328.00	0.51	166.49	0.00%	25.58%	A
156	1340A085 FAJA DE TIMON HIDRAULICO CORREA	UN	1.00	165.38	165.38	0.00%	25.58%	A
157	MA224938 FARO MA224938 CATER (FARO IZQUIERDO) MANITOU GROUP	UN	1.00	164.83	164.83	0.00%	25.58%	A
158	1180641 MANGUERA CAUCHO MANGUERA GOMA - DEUTZ	UN	1.00	164.55	164.55	0.00%	25.58%	A

159	ABRAZADERA REGULABLE ABRAZADERA SIN FIN PVC 25-40MM	UN	109.00	1.50	163.74	0.00%	25.58%	A
160	SELLOS JUNTA DE GOMA 12716I SELLO MECANICO 1.3/8" SMG 21	UN	1.00	162.53	162.53	0.00%	25.58%	A
161	CASCO MINERO CASCO DE SEGURIDAD NORTH COLOR VERDE CON TAFILETE DE 04 PUNTOS	UN	8.00	20.09	160.73	0.00%	25.58%	A
162	8440300488 CONECTOR	UN	1.00	158.99	158.99	0.00%	25.59%	A
163	CONECTOR INDUSTRIAL BIMETALICO ALUMINIO-COBRE TIPO CUÑA DE 70-4 MM2	UN	34.00	4.64	157.87	0.00%	25.59%	A
164	TOMACORRIENTE INDUSTRIAL TRIFASICO DE 3X32+T 6H P/EMPOTRAR MARCA MENEKES REF.70061ZB	UN	10.00	15.60	156.02	0.00%	25.59%	A
165	DISPOSITIVO SEGURIDAD P/ MANGUERA FEPP-06ST CASCO E/P R12 PELABLE -06	UN	40.00	3.89	155.62	0.00%	25.59%	A
166	ACCESORIO P/ MASCARA SOLDADURA LUNAS OSCURAS N° 12 P/ CARETA DE SOLDAR	UN	320.00	0.47	151.01	0.00%	25.59%	A
167	TAPA ROSCADA 32600625 OIL PLUG (11560042)	UN	2.00	75.40	150.80	0.00%	25.59%	A
168	1543731 SENSOR RELAY SIMILAR SCANIA	UN	3.00	49.84	149.52	0.00%	25.59%	A
169	PW5835 PORCA (TUERCA) TUERCA	UN	6.00	24.58	147.51	0.00%	25.59%	A
170	1853747 HORQUILLA MOTOR ARRANQUE SIMILAR SCANIA	UN	1.00	147.12	147.12	0.00%	25.59%	A
171	98469634UN BUJE	UN	3.00	48.88	146.65	0.00%	25.59%	A
172	CODO PVC CODO PVC RIGIDO -DIAM. 25MM X 3/4" C/ ROSCA Y BUJE LATON - CONEXIONES SOLDA	UN	53.00	2.76	146.09	0.00%	25.59%	A
173	FUSIBLE NH MINI FUSIBLE TIPO PERFIL BAJO DE 10 AMP	UN	293.00	0.49	145.01	0.00%	25.59%	A
174	ADHESIVO GOMA COJIN ESPECIAL X 1 KG	UN	8.00	18.06	144.45	0.00%	25.60%	A
175	932670Q FILTRO HIDRAULICO RETORNO PARKER	UN	1.00	142.00	142.00	0.00%	25.60%	A
176	FUSIBLE NH MINI FUSIBLE TIPO PERFIL BAJO DE 15 AMP	UN	284.00	0.50	140.72	0.00%	25.60%	A
177	MANGUITO PVC MANGO CORREDIZO DIAM. 100MM PVC RIGIDA Y SERIE R - JUNTA ELASTICA	UN	46.00	3.06	140.71	0.00%	25.60%	A
178	DISCO LIJA #24 7" X 7/8"UN	UN	47.00	2.98	140.22	0.00%	25.60%	A
179	ANILLO RETENCION OR64-16FT ORING P/BRIDA D-CAT -16	UN	18.00	7.78	140.06	0.00%	25.60%	A
180	GUARDAMOTOR MAGNETO TERMICO DE 0,4A 0,63 REFERENCIA: GV2 ME04.	UN	1.00	140.00	140.00	0.00%	25.60%	A
181	MD162326UN FILTRO ACEITE	UN	4.00	34.04	136.16	0.00%	25.60%	A
182	CORDON FLEXIBLE COBRE LAMINADO ALEACION C12200 ASTM B152 CALIBRE #18 1.20MM X 61 Cm	M	5,095.00	228.07	1,161,991.68	6.51%	32.11%	B
183	FIBRA ACERO SIKA FIBER CHO 65/35NB X 20KG	KG	105,880.00	4.37	462,748.54	2.59%	34.71%	B
184	EMULSION ENCARTUCHADA EMULSION EMULEX DE 80 1 1/2 X 12".	KG	56,623.82	7.20	407,742.46	2.28%	36.99%	B

185	MICROFIBRA POLIPROPILENO A GRANEL BARCHIP 54	KG	18,411.00	16.51	304,000.59	1.70%	38.69%	B
186	CORDEL DETONANTE CORDON DETONANTE P-40	M	81,952.10	3.11	254,739.91	1.43%	40.12%	B
187	EMULSION ENCARTUCHADA EMULSION EMULEX 65 1 1/2 X 12	KG	38,768.37	5.30	205,456.85	1.15%	41.27%	B
188	BARRA PERFORADORA BARRA HELICOIDAL BAHE A615 - GR 75 - 25MM X 12MTUN	UN	1,408.00	119.03	167,597.90	0.94%	42.21%	B
189	GEOCELDA POLIPROPILENO ENVIROGRID EGA403 PI 7.5CM ( 2.56 X 13.72 M )	M2	14,612.08	11.05	161,483.94	0.90%	43.12%	B
190	MANTA GEOMALLA POLIESTER PET 200/30 (5.20 X 100)	M2	15,080.00	9.35	140,933.16	0.79%	43.91%	B
191	EMULSION ENCARTUCHADA EMULSION EMULEX 65 1X8	KG	19,283.28	7.28	140,347.57	0.79%	44.69%	B
192	VARILLA ACERO CARBONO ASTM A 615 GRADO 60 CORRUGADA (1/2") 12,70mm RECTO 9000mm	T	45.29	2,323.17	105,204.96	0.59%	45.28%	B
193	CHAPA COBERTURA ALCANTARILLA GANVANIZADA CIRCULAR MINIMULTIPLATE TMC E=3MM D=60"	M	155.40	654.73	101,744.42	0.57%	45.85%	B
194	ENREJADO CIMBRA METALICA DE PERFIL H6 7.85 X 6.67 D.574-11109-CG-8-CG-T01-00-C21-PC0033 X JGO 7 PIEZAS	UN	23.00	4,063.85	93,468.66	0.52%	46.38%	B
195	AUTO-EXPLOSIVO EXAMON "P" ( ANFO )	KG	29,110.00	3.19	92,726.99	0.52%	46.90%	B
196	ACELERADOR P/ HORMIGON LANZADO S/ ALCALIS TAMBOR 200I SIKA SIGUNIT L60 AF	L	28,400.00	3.25	92,322.72	0.52%	47.41%	B
197	FIBRA ACERO LHO 45/35 - BOLSA X 20KG	UN	958.00	81.97	78,531.28	0.44%	47.85%	B
198	NEUMATICO LLANTA REENCAUCHADA EN FRIO IZH 255 12.00 - 20	UN	191.00	401.78	76,739.98	0.43%	48.28%	B
199	EMULSION ENCARTUCHADA EMULSION EXAGEL-E 65 2X16	KG	11,361.00	6.54	74,324.80	0.42%	48.70%	B
200	RETARDANTE P/ HORMIGON TAMBOR 200I SIKA SIKAMENT 306	L	19,400.00	3.67	71,188.30	0.40%	49.10%	B
201	POLIETILENO PERFIL ESTRUCTURADO DE PVC SIKA O 32, 20 MT.	UN	60.00	1,176.30	70,578.04	0.40%	49.49%	B
202	ENREJADO CERCHA ARMADA D/8250MM X 8000MM,7 CUERPO VENTANA 3	PC	15.00	4,607.19	69,107.84	0.39%	49.88%	B
203	PERNO DE ANCLAJE EXPANSIVO KVB 3/8" X 3" HILTI	UN	38,000.00	1.78	67,784.40	0.38%	50.26%	B
204	TUBO POLIETILENO TUBERIA PERFORADA D=6" SAP C-7.5	UN	509.00	128.33	65,318.65	0.37%	50.63%	B
205	TUBO POLIETILENO TUBERIA HDPE 200MM ( 8" ) PN 16 SDR 11 ISO 4427 - 2008 PE 100	M	1,068.00	60.47	64,577.69	0.36%	50.99%	B
206	PERNO AUTOPERFORANTE R32 X 3 MT	UN	970.00	66.40	64,404.31	0.36%	51.35%	B
207	ADITIVO SUPERPLASTIFICANTE TAMBOR 200I SIKA VISCOCRETTE 1110	L	6,966.00	9.00	62,694.00	0.35%	51.70%	B
208	PURIFICADOR AIRE CARTUCHO P/VAPOR ORG-GASES ACIDOS NORTH N7583P10	UN	1,570.00	38.21	59,995.04	0.34%	52.04%	B
209	NEUMATICO LLANTA REENCAUCHADA FRIO IZH-245 12.00 R20	UN	141.00	398.48	56,185.68	0.31%	52.35%	B
210	CINTA PVC TENDONES POLIESTER DE 9.3 KN ROLLO 1000 PIES	UN	202.00	265.61	53,654.05	0.30%	52.65%	B

211	RETARDANTE P/ HORMIGON A GRANEL SIKA SIKAMENT 306	L	14,459.00	3.45	49,921.14	0.28%	52.93%	B
212	ACEITE LUBRICANTE HIDRAULICO SAE 75W140 A GRANEL REPSOL HIPOIDAL	L	992.00	48.60	48,212.89	0.27%	53.20%	B
213	RETARDO DETONACION RETARDO SUP. EXEL MS CONNEC 42MS	UN	5,511.00	8.65	47,696.60	0.27%	53.47%	B
214	EMULSION ENCARTUCHADA EMULSION EMULEX 65 1 1/4 X 12	KG	6,485.52	7.29	47,281.39	0.26%	53.73%	B
215	DETONADOR EXSANEL 4.2 MT N° 180 4600 MS	UN	10,875.00	4.34	47,170.31	0.26%	54.00%	B
216	ACELERADOR P/ HORMIGON LANZADO SIN ALCALIS BOLSA 25Kg BASF MASTERROC MP 355 1K	KG	800.00	56.18	44,942.16	0.25%	54.25%	B
217	ACEITE LUBRICANTE TRANSMISION SAE 75W90 BIDON 208l REPSOL CARTAGO	L	1,250.00	35.50	44,370.25	0.25%	54.50%	B
218	RETARDADOR/PLASTIFICANTE P/ HORMIGON TAMBOR 200l SIKA PLASTMENT TM 12	L	8,639.00	4.83	41,693.54	0.23%	54.73%	B
219	SISTEMA PROTECCION ANTICAIDAS DESLIZANTE PARA CUERDA CON FUNCION DE BLOQUEO ASAP LOCK MCA. PETZL CAT. B71ALU	PC	94.00	432.29	40,635.26	0.23%	54.96%	B
220	ACEITE LUBRICANTE NEUMATICO SAE 150 TANQUE 55 GALONES SHELL AIR TOOL OIL S2 A 150	L	5,746.47	6.80	39,071.97	0.22%	55.18%	B
221	SISTEMA PROTECCION ID S (D200S0) MARCA PETZL	UN	79.00	487.83	38,538.81	0.22%	55.40%	B
222	ESTRUTURA METALICA BARRA DE ACERO ASTM A615 GR60 3/8" X 9MT	UN	3,297.00	11.51	37,940.56	0.21%	55.61%	B
223	3715387780 KEY DISTRIBUIDOR ACOPLA	UN	1.00	37,748.21	37,748.21	0.21%	55.82%	B
224	7324-6743-20 DRIFTER ROD T38 H35 A330 ACOPLA	UN	24.00	1,547.71	37,145.00	0.21%	56.03%	B
225	ACEITE LUBRICANTE HIDRAULICO ISO 68 TANQUE 55l SHELL TELLUS T68	L	5,419.00	6.52	35,319.42	0.20%	56.23%	B
226	VALVULA DE COMPUERTA VALVULA COMPUERTA DE 6" C/ BRIDA EMPAQUETADURA Y PERNOS GR 5	UN	15.00	2,345.75	35,186.21	0.20%	56.42%	B
227	DETONADOR EXSANEL 3MT -N°240 6400 MS	UN	8,158.00	4.18	34,104.52	0.19%	56.61%	B
228	CORDEL DETONANTE CORDON DETONANTE 10 G-R X 750MT	M	18,750.00	1.81	33,978.75	0.19%	56.80%	B
229	ACEITE LUBRICANTE INDUSTRIAL ASTM D 445 TANQUE 55 GALONES SHELL OMALA 150	L	3,553.00	9.46	33,611.02	0.19%	56.99%	B
230	DETONADOR EXSANEL 4.2 MT N°120 300MS	UN	7,512.00	4.33	32,524.71	0.18%	57.17%	B
231	ALAMBRE SOLDADURA RODFIL 314 AWS A5.8 BA G-7 ALEACION 56% LIBRE DE CADMIO	KG	10.00	3,250.35	32,503.50	0.18%	57.36%	B
232	LIQUIDO PARA RADIADOR SHELL HD ULTRA ELC COOLANT PRE-DILUIDO 50/50.	L	3,323.00	9.53	31,661.88	0.18%	57.53%	B
233	BROCA ACERO RAPIDO BROCA DD-C 3/8" X 6" T2 HILTI MO-336886	UN	431.00	73.26	31,574.46	0.18%	57.71%	B
234	NEUMATICO GOODYEAR 1200-20 20PR SUPER TIMBER KING PLUS H TL	UN	16.00	1,970.14	31,522.23	0.18%	57.89%	B
235	N11934485UN DIENTE	UN	3.00	10,128.86	30,386.59	0.17%	58.06%	B

236	DETONADOR EXSANEL 4.2MT -N°56 1400MS	UN	7,000.00	4.33	30,296.70	0.17%	58.23%	B
237	ANCLA METALICO BIT DE PERFORACION R-32 DE 076MMUN	UN	830.00	36.05	29,917.52	0.17%	58.40%	B
238	POSTE HIERRO FUNDIDO P/ ILUMINACION POSTE INTERMEDIO DE ACERO GALVANIZADO DE 3" DE DIAMETRO X 3.25MM	UN	123.00	234.57	28,852.36	0.16%	58.56%	B
239	ENREJADO VIGA PERFIL H4 X 13LB/PIE X 9M	UN	66.00	433.97	28,642.04	0.16%	58.72%	B
240	MALLA ALAMBRADO ELECTROSOLDADA NEGRA CORRUGADA DE 0.90 X 2.00 MT COCADA 4", ALAMBRE DE 4.20MM	UN	2,000.00	14.03	28,068.00	0.16%	58.88%	B
241	400463 PAD JEBE PAD JEBE 400463 PAD JEBE MARCA TERRAFORTE SIMILAR SCHWING	UN	341.00	81.70	27,860.18	0.16%	59.03%	B
242	UNIFORME COLOR AMARILLO C/CINTA REFLECTIVA CAMISA + PANTALON T- L	UN	468.00	57.65	26,981.18	0.15%	59.18%	B
243	ARNES DE SEGURIDAD NAVAHO BOD MARCA PETZL	UN	37.00	720.87	26,672.19	0.15%	59.33%	B
244	ACEITE LUBRICANTE NEUMATICO ASTM D 445 BIDON 209I SHELL CORENA S4 R 46	L	508.00	50.37	25,590.45	0.14%	59.48%	B
245	DETONADOR EXSANEL 4.2MT -N°48 1200 MS	UN	5,779.00	4.33	25,019.60	0.14%	59.62%	B
246	DETONADOR EXSANEL 4.2MT -N°20 500MS	UN	5,699.00	4.33	24,678.95	0.14%	59.75%	B
247	DETONADOR EXSANEL 4.2MT -N°08 200MS	UN	5,596.00	4.34	24,260.90	0.14%	59.89%	B
248	GADUS S2 V220 AD2 GRASA	KG	1,241.44	19.49	24,191.90	0.14%	60.03%	B
249	ACEITE LUBRICANTE TRANSMISION ISO 3104 TANQUE 55 GALONES SHELL SPIRAX S2 D2 ATF	L	2,220.00	10.84	24,063.47	0.13%	60.16%	B
250	MANGUERA AGUA / AIRE HAW-96BA MANG. JEBE /LONA AIRE-AGUA DE 6" 300 PSI	UN	120.00	200.09	24,010.56	0.13%	60.29%	B
251	ACOPLE RAPIDO ACERO CARBONO PARA TUBO DE ALVENIUS DE 4" TIPO K - 10	UN	331.00	72.05	23,849.01	0.13%	60.43%	B
252	ACEITE LUBRICANTE TRANSMISION ISO 12185 TANQUE 55 GALONES SHELL SPIRAX S4 CX 10W	L	3,201.00	7.39	23,670.11	0.13%	60.56%	B
253	BATERIA P / ELECTRONICO BATERIA B 36/6 -0 LI-ION HILTI MOD. 2018896	UN	20.00	1,167.18	23,343.60	0.13%	60.69%	B
254	UNIFORME COLOR AMARILLO C/CINTA REFLECTIVA CAMISA + PANTALON T- S	UN	407.00	57.02	23,206.57	0.13%	60.82%	B
255	BARRA ROSCADA COPLA PARA 32NUN	UN	933.00	24.81	23,152.21	0.13%	60.95%	B
256	2911011700 FILTRO SEPARADOR UNIDAD COMPRESOR FILTRO	UN	13.00	1,780.63	23,148.25	0.13%	61.08%	B
257	DETONADOR EXSANEL 4.2MT -N°72 1800 MS	UN	5,342.00	4.33	23,113.77	0.13%	61.21%	B
258	VALVULA DE COMPUERTA VALVULA COMPUERTA DE 4" CONEXIO K 10CON BRIDA EMPAQUETADURA Y PERNOS GR7	UN	15.00	1,537.38	23,060.70	0.13%	61.34%	B
259	ZAPATO SEGURIDAD BOTIN DE CUERO CON PUNTA DE ACERO TALLA-40	PAR	450.00	49.50	22,275.00	0.12%	61.46%	B

260	FILTRO P/ RESPIRADOR CARTUCHO PARA PARTICULAS P100 N7580P100 NORTH	PAR	2,176.00	9.90	21,542.40	0.12%	61.59%	B
261	ACEITE LUBRICANTE NEUMATICO ASTM D 445 BIDON 209I SHELL CORENA S4 R 68	L	418.00	50.29	21,022.43	0.12%	61.70%	B
262	DETONADOR EXSANEL 3MT -N°48 1200 MS	UN	5,275.00	3.96	20,914.32	0.12%	61.82%	B
263	UNIFORME COLOR VERDE C/CINTA REFLECTIVA CAMISA + PANTALON T- XL	UN	360.00	57.43	20,674.69	0.12%	61.94%	B
264	MANGUERA AGUA / AIRE HAW-32BA MANG. JEBE /LONA AIRE-AGUA DE 2" 300 PSI	M	586.70	34.74	20,380.49	0.11%	62.05%	B
265	ZAPATO SEGURIDAD BOTIN DE CUERO CON PUNTA DE ACERO TALLA-39	PAR	409.00	49.50	20,245.50	0.11%	62.16%	B
266	MANGUERA ALTA PRECION MANGUERA 2" (50.8MM),CARGA PESADAS EXTER 70MM,INTER 10MM,2 MALLAS METALICA	M	120.00	166.79	20,014.82	0.11%	62.28%	B
267	18520640UN CONTROLADOR	UN	20.00	964.13	19,282.66	0.11%	62.38%	B
268	220092S57028 BATERIA 125D31L (94AH/760A) SUMINISTRO DE VOLTAJE BATERIA ORIGINAL SIMILAR BOSCH	UN	46.00	416.68	19,167.08	0.11%	62.49%	B
269	UNIFORME DE TELA DRILL CAROLINA ANTIFLAMA 100% ALGODON COLOR 710 T - XXL	UN	170.00	107.47	18,270.09	0.10%	62.59%	B
270	DUCTO VENTILACION MANGA DE 2500MM TIGRELONA RIPSTOP JL700FR	M	100.00	180.64	18,063.50	0.10%	62.70%	B
271	5095800 IMPULSOR PARA BOMBA GRINDEX TIPO H SIMILAR FLYGT	UN	12.00	1,481.33	17,775.95	0.10%	62.79%	B
272	REVELADOR SIKA STABILIZER PE PRESENTACION DE CILINDRO DE 200 LITROS	L	3,124.00	5.61	17,536.57	0.10%	62.89%	B
273	ACOPLE RAPIDO P/ MANGUERA 500574 COPLA STYLE 78 MARCA TERRAFORTE	UN	33.00	526.89	17,387.29	0.10%	62.99%	B
274	ACEITE LUBRICANTE TRANSMISION ISO 12185 TANQUE 55 GALONES SHELL SPIRAX S4 CX 30	L	2,256.00	7.60	17,137.70	0.10%	63.09%	B
275	DETONADOR NO ELECTRICO FANEL 6.0M MS N° 10	UN	3,330.00	5.08	16,921.73	0.09%	63.18%	B
276	DERIVACION ACERO CARBONO VARILLA DE ACERO CUADRADO LISO, ASTM36, 1/2" X 6 METROS	PC	968.00	17.28	16,728.20	0.09%	63.28%	B
277	1630040899UN FILTRO	UN	23.00	727.29	16,727.78	0.09%	63.37%	B
278	LUMINARIA COMPLETA HERMETICA DE 2X36W. INDIKO P236/865 HF-S CON FLUORESCENTE - PHILIPS	UN	98.00	169.65	16,625.42	0.09%	63.46%	B
279	DETONADOR EXSANEL 3MT -N°20 500 MS	UN	4,124.00	3.97	16,357.85	0.09%	63.55%	B
280	UNIFORME DE TELA DRILL CAROLINA ANTIFLAMA 100% ALGODON COLOR 710 T - M	UN	153.00	106.56	16,302.96	0.09%	63.64%	B
281	CUERDA CABLE ACERADO 8.6MM ESPESOR PARA SISTEMA ANDAMIO MARCA SHENXI	M	2,400.00	6.79	16,296.00	0.09%	63.74%	B



282	PERNO DE EXPANSION ANCLAJE KVB 3/8" X 3 3/4" HILTI	UN	8,000.00	2.03	16,273.60	0.09%	63.83%	B
283	DETONADOR EXSANEL 4.2MT -N°12 300 MS	UN	3,745.00	4.34	16,241.69	0.09%	63.92%	B
284	CEMENTO PORTLAND IP BOLSO 42,5Kg	UN	1,291.00	12.56	16,214.96	0.09%	64.01%	B
285	UNIFORME DE TELA DRILL CAROLINA ANTIFLAMA 100% ALGODON COLOR 710 T- S	UN	150.00	106.47	15,970.68	0.09%	64.10%	B
286	ACEITE DESENGRASANTE BIO-D EXTRA	L	2,508.00	6.29	15,785.60	0.09%	64.19%	B
287	SISTEMA PROTECCION ABSORBICA-Y- MGO 80	UN	75.00	209.34	15,700.83	0.09%	64.28%	B
288	CHAPA COBERTURA ALCANTARILLA GALVANIZADA CIRCULAR MINIMULTIPLATE TMC E=2MM D=36"	M	59.43	262.22	15,583.53	0.09%	64.36%	B
289	UNIFORME DE TELA DRILL CAROLINA ANTIFLAMA 100% ALGODON COLOR 710 T - XL	UN	140.00	107.08	14,991.87	0.08%	64.45%	B
290	DETONADOR EXSANEL 4.2MT -N°07 175 MS	UN	3,413.00	4.33	14,778.97	0.08%	64.53%	B
291	UNIFORME COLOR PLOMO C/CINTA REFLECTIVA CAMISA + PANTALON T- M	UN	312.00	47.01	14,667.18	0.08%	64.61%	B
292	ACEITE LUBRICANTE TRANSMISION ISO 3104 TANQUE 55 GALONES SHELL SPIRAX S4 CX 50	L	1,806.00	8.00	14,454.14	0.08%	64.69%	B
293	ACEITE LUBRICANTE HIDRAULICO ISO 46 TANQUE 55 GALONES SHELL TELLUS T46	L	2,193.00	6.55	14,358.01	0.08%	64.77%	B
294	UNIFORME DE TELA DRILL CAROLINA ANTIFLAMA 100% ALGODON COLOR 710 T - L	UN	132.00	106.35	14,038.66	0.08%	64.85%	B
295	DERIVACION PVC TUBERIA PVC 90MM E=8.2MM	UN	250.00	56.06	14,015.00	0.08%	64.93%	B
296	DETONADOR EXSANEL 4.2MT -N°36 900 MS	UN	3,238.00	4.33	14,012.45	0.08%	65.01%	B
297	ESTRUTURA METALICA GAVION CAJA 10 X 12CM PVC 3.40MM 2.0 X 1.5 X 1.0 MTS	UN	75.00	185.73	13,929.90	0.08%	65.09%	B
298	CONEXON POLIETILENO TUBO PVC PERFORADO 200MM X 7410MM LARGO RIGIDO ASTM D1505	UN	60.00	230.07	13,804.06	0.08%	65.16%	B
299	DETONADOR EXSANEL 4.2MT -N°05 125 MS	UN	3,147.00	4.33	13,625.88	0.08%	65.24%	B
300	MANGUERA AGUA / AIRE HAW-48EU MANG. JEBE /LONA AIRE-AGUA DE 3" 300 PSI	M	166.00	81.15	13,470.37	0.08%	65.32%	B
301	CONJUNTO LAZO ACERO CABLE ACERO TIPO BOA 6X19S 3/4" RD	M	1,198.00	11.14	13,347.28	0.07%	65.39%	B
302	MALLA ALAMBRADO MALLA ACERADA DE 3/4" X 2000MMX 2400MM	UN	12.00	1,094.80	13,137.60	0.07%	65.46%	B
303	ANILLO RETENCION 77435 TEETH INC. RETEN	UN	115.00	114.09	13,120.25	0.07%	65.54%	B
304	ABRAZADERA CSEG-0220 (WB1) CABLE SEG. 1/8" DIAM.X20.1/4" LONG. P/ MANG. /MANG. (1/2" A 1.1/4")	UN	324.00	40.30	13,055.74	0.07%	65.61%	B
305	DETONADOR ENSAMBLADO 3.0 MT C/C	UN	4,240.50	3.07	13,004.77	0.07%	65.68%	B
306	2096392 KIT DE REPARO BARRA REACCION SIMILAR SCANIA	UN	32.00	405.38	12,972.04	0.07%	65.76%	B

307	SHANK ADAPTER 450654 SHANK HL300 R32 (BOART LONGYEAR)	UN	28.00	460.83	12,903.27	0.07%	65.83%	B
308	ALAMBRE SOLDADURA EXATUB 71N1 DE 1.6MM X ROLLO 15KGKg	UN	59.00	216.16	12,753.24	0.07%	65.90%	B
309	ZAPATO SEGURIDAD BOTIN DE CUERO CON PUNTA DE ACERO TALLA-43	PAR	252.00	49.15	12,385.67	0.07%	65.97%	B
310	ZAPATO SEGURIDAD BOTIN DE CUERO CON PUNTA DE ACERO TALLA-41	PAR	251.00	49.00	12,299.30	0.07%	66.04%	B
311	ACOPLE RAPIDO ACERO CARBONO PARA TUBO ALVENIUS DE 6" TIPO K - 10	UN	90.00	126.17	11,355.74	0.06%	66.10%	B
312	INCORPORADOR AIRE P/ MORTERO/HORMIGON TAMBOR 200I SIKA AER	L	2,251.00	4.80	10,809.53	0.06%	66.16%	B
313	UNIFORME COLOR MARRON C/CINTA REFLECTIVA CAMISA + PANTALON T- M	UN	229.00	47.20	10,809.30	0.06%	66.22%	B
314	BROCA PERFORACION 7767-1651A-S48 BUTTON BIT A330 51 MM	UN	36.00	299.89	10,796.00	0.06%	66.28%	B
315	UNIFORME COLOR NARANJA C/CINTA REFLECTIVA CAMISA + PANTALON T- S	UN	225.00	47.89	10,774.28	0.06%	66.34%	B
316	ACOPLE RAPIDO ACERO CARBONO TEE DE 90° K-10 DE 4"	UN	40.00	268.61	10,744.53	0.06%	66.40%	B
317	61507642UN FILTRO COMBUSTIBLE	UN	15.00	713.25	10,698.71	0.06%	66.46%	B
318	DETONADOR NO ELECTRICO N° 11 6 MTS - 5600 MS	UN	2,090.00	5.09	10,646.04	0.06%	66.52%	B
319	SISTEMA PROTECCION ASAP SORBER L71 DE 40CM MARCA PETZL	UN	134.00	78.87	10,568.98	0.06%	66.58%	B
320	CURVA ACERO CARBONO CURVA DE 90° K-10 DE 6" ALVENIUS	UN	70.00	148.37	10,386.23	0.06%	66.64%	B
321	MANGUERA HIDRAULICA R13-12AV-RY MANG. HIDR. SAE 100R13 DE 3/4"	M	124.18	83.37	10,352.89	0.06%	66.70%	B
322	MANGUERA CONDUCCION AGUA HDW-64PA MANG. J/L P/DESC. DE AGUA 4"	M	98.00	105.60	10,349.00	0.06%	66.76%	B
323	ARNES DE SEGURIDAD AZUL CON NEGRO MARCA FULLTECH	UN	123.00	82.86	10,191.18	0.06%	66.81%	B
324	ABRAZADERA CSEG-0438 (WA2) CABLE SEG. 1/4" DIAM.X38.1/4" LONG. P/ MANG. /MANG. (1.1/2" A 3")	UN	96.00	105.60	10,137.79	0.06%	66.87%	B
325	EQUIPO PROTECCION RESPIRATORIA DE PARTICULAS CON CAPA +FILTRO DE CARBON ACTIVADO VALVULA F720CV	UN	3,000.00	3.35	10,050.00	0.06%	66.93%	B
326	ARGON ARGOMIX 80/20 X M3	M3	299.00	33.00	9,867.00	0.06%	66.98%	B
327	220986A00389 BATERIA N150 / 25 PLACAS, 150 AH, 1000A SUMINISTRO DE VOLTAJE BATERIA ORIGINAL SIMILAR BOSCH	UN	15.00	653.71	9,805.62	0.05%	67.04%	B
328	TUERCA PARA PERNO R32N - L=1600MMUN	UN	1,105.00	8.82	9,751.51	0.05%	67.09%	B
329	ACOPLE POLIETILENO GOMAS PARA ACOPLAMIENTO K-10 DE 6"	UN	430.00	22.57	9,706.05	0.05%	67.15%	B
330	1028861087 FILTRO SEPARADOR COMPRESOR KIT	UN	11.00	881.17	9,692.88	0.05%	67.20%	B
331	ACOPLE RAPIDO ACERO CARBONO TEE DE 90° K-10 DE 6"	UN	30.00	322.78	9,683.39	0.05%	67.26%	B

332	VALVULA ESFERA V11-16GE VALVULA ESFERICA BCE P/TOTAL PN 25 GENE BRE 1"	UN	207.00	45.85	9,491.67	0.05%	67.31%	B
333	BARRA PERFORADORA 220075 BARRA TUN M/M R32 HEX28 R28 12' (BOART	UN	13.00	729.18	9,479.38	0.05%	67.36%	B
334	ZAPATO SEGURIDAD BOTIN DIELECTRICO DE CUERO TALLA-39	PAR	138.00	68.61	9,467.60	0.05%	67.41%	B
335	NEUMATICO DISCOVERER 235/85R16 DISCOVERER ST COOPER	UN	14.00	673.92	9,434.88	0.05%	67.47%	B
336	CARTUCHO DE FILTRO SILOTOP FILTRO SILOTOP BETONMAC	UN	13.00	724.36	9,416.68	0.05%	67.52%	B
337	ADHESIVO INYECTABLE ADHESIVO DE ANCLAJE HIT RE 500 -SD 500ML (241383)	UN	88.00	104.98	9,238.04	0.05%	67.57%	B
338	130306190UN FILTRO COMBUSTIBLE	UN	20.00	450.85	9,017.00	0.05%	67.62%	B
339	PROTECTOR P/ CABLE ACERO GUARDACABO DE 1.7/8" A 2" REFORZADO	UN	15.00	595.15	8,927.18	0.05%	67.67%	B
340	B96394150N PLACA DE DESGASTE DE CAVIDAD CUNHA	UN	16.00	557.66	8,922.55	0.05%	67.72%	B
341	CINTA ELEVACION FAJA TRANSPORTADORA 3 LONAS 42" 6MMX1.5MM GRADO EXWILL COD.160161	M	35.00	254.46	8,906.15	0.05%	67.77%	B
342	RELAY 88130809UN REGULADOR VOLTAGE	UN	13.00	675.78	8,785.20	0.05%	67.82%	B
343	ACELERADOR PEGA ENDURECIMIENTO P/ ARGAMASA HORMIGON NO MOLDEADO BIDON 25Kg BASF MASTERROC MP 355 1K	KG	80.00	106.28	8,502.21	0.05%	67.87%	B
344	LIQUIDO REMOVEDOR DE CONCRETO CHEMA REMOVE (CIL. 55 GALONES)	GAL	220.00	37.80	8,316.00	0.05%	67.92%	B
345	GRASA ISO 12185 ACEITE BASE MINERAL 130°C A GRANEL SHELL MALLEUS GL500	KG	172.00	48.17	8,285.81	0.05%	67.96%	B
346	RELE PARA PROTEC DIFERENCIAL ( FALLA A TIERRA ) RD2 230-400VAC MARCA ABB	UN	19.00	434.57	8,256.92	0.05%	68.01%	B
347	3121062600 RIFLE BAR %TRINQUETE DE PRESION% TRINQUETE ARRANQUE	UN	12.00	676.52	8,118.23	0.05%	68.05%	B
348	ZAPATO SEGURIDAD BOTIN DE CUERO CON PUNTA DE ACERO TALLA-42	PAR	163.00	49.20	8,019.70	0.04%	68.10%	B
349	924132451UN CORREA	UN	20.00	398.69	7,973.85	0.04%	68.14%	B
350	TERMINAL COMPRESION TERMINAL TERMOCONTRAIBLE (8.7/15 KV) PARA CONDUCTOR TIPO N2XSJ DE 35-50 MM2	UN	17.00	455.88	7,749.96	0.04%	68.19%	B
351	MANGUERA AGUA / AIRE HAW-16DRILL MANG. JEBE /LONA AIRE-AGUA DE 1" 300 PSI	UN	770.00	10.00	7,703.39	0.04%	68.23%	B
352	3121082400 ROTATION CHUK BUSHING BUJE	UN	17.00	439.77	7,476.02	0.04%	68.27%	B
353	ENREJADO BARRA DE ACERO LISO 3/4" X 6 MT	UN	210.00	35.26	7,404.10	0.04%	68.31%	B
354	DERIVACION ACERO CARBONO TUBO DE ACERO CARBONO 6" CHAFLEADO EXTRE SCH40 - ASTM A-53 GRADO B	UN	15.00	486.34	7,295.04	0.04%	68.35%	B

355	CODO ACERO CARBONO CURVA 45° K-10 DIAMETRO 6"	UN	60.00	117.68	7,061.00	0.04%	68.39%	B
356	UNION POLIETILENO UNION TIPO VITAU LIC P/HDPE ESTILO 995 DE 160MM ( 6" )	UN	46.00	150.92	6,942.34	0.04%	68.43%	B
357	MANGUERA AIRE 7007110 MANGUERA DE 2" X 10MT PARA AIRE MARCA TERRAFORTE	UN	13.00	517.10	6,722.27	0.04%	68.47%	B
358	DERIVACION ACERO PATINABLE PLATINA DE ACERO 3/8" X 3" X 6MT	UN	80.00	81.88	6,550.21	0.04%	68.51%	B
359	PAPEL BOND DE 75GR TAMAÑO A4 - MILLAR	UN	392.10	16.38	6,421.34	0.04%	68.54%	B
360	UNIFORME COLOR MARRON C/CINTA REFLECTIVA CAMISA + PANTALON T- L	UN	133.00	47.24	6,283.13	0.04%	68.58%	B
361	UNIFORME COLOR MARRON C/CINTA REFLECTIVA CAMISA + PANTALON T- XL	UN	112.00	55.32	6,195.71	0.03%	68.61%	B
362	8440300575 DIENTE	UN	24.00	257.45	6,178.72	0.03%	68.65%	B
363	ESTRUCTURA PRE MOLDEADA PLANCHA ACANALADA TIPO TRAPEZOIDAL LAC USO SOSTENIMIENTO DE 2.0MM X 600MM X 1200MM	UN	219.00	27.87	6,104.06	0.03%	68.68%	B
364	3115117000 NIPLE ACOPLÉ	UN	30.00	203.02	6,090.56	0.03%	68.72%	B
365	DURMIENTE PARIHUELAS DE MADERA 1.20MTS CUADRADO	UN	60.00	99.80	5,988.00	0.03%	68.75%	B
366	CINTA AISLANTE VULCANIZANTE 3M SCOTCH 23	UN	200.00	29.85	5,969.30	0.03%	68.78%	B
367	BOMBILLA FLUORESCENTE AUTOMOTRIZ H7 24V/70W - NARVA CODIGO 48728	UN	224.00	25.11	5,624.01	0.03%	68.82%	B
368	33191231 GUIDE PIECE WHOLE GEAR	UN	16.00	347.76	5,564.23	0.03%	68.85%	B
369	DISCO DESBASTE 7" X 1/4" X 7/8"	PC	727.00	7.60	5,525.27	0.03%	68.88%	B
370	PINZA PORTA MAZA TENAZA PARA TIERRA MARCA LENCO DE 500 AMPERIOSUN	UN	50.00	108.58	5,428.80	0.03%	68.91%	B
371	UNIFORME COLOR PLOMO C/CINTA REFLECTIVA CAMISA + PANTALON T- XL	UN	103.00	52.08	5,363.96	0.03%	68.94%	B
372	RELÉ LINEA RING DETECT RELAY P005509 -RELAY CONTACT RATING 10 A 1/2HP 120VAC 240	UN	15.00	356.71	5,350.71	0.03%	68.97%	B
373	193601 DISCO	UN	940.00	5.63	5,293.80	0.03%	69.00%	B
374	UNIFORME COLOR NARANJA C/CINTA REFLECTIVA CAMISA + PANTALON T- M	UN	111.00	47.34	5,255.20	0.03%	69.03%	B
375	SIRENA ALARMA DE RETROCESO 12-24V MARCA ECCO MODELO 850, ART. AR-1336	UN	22.00	238.13	5,238.95	0.03%	69.06%	B
376	PANTALLON PVC DE SEGURIDAD DE JEBE AMARILLO	UN	119.00	43.83	5,215.44	0.03%	69.09%	B
377	SISTEMA PROTECCION JUMARS PUÑOS ASCENSORES MARCA PETZL	UN	35.00	145.56	5,094.59	0.03%	69.11%	B
378	UNIFORME CHAQUETA DE SEGURIDAD DE JEBE AMARILLO CON CINTA REFLECTIVA Y CAPUCHA TALLA "L"	UN	100.00	50.28	5,028.00	0.03%	69.14%	B
379	CAP PVC RPVCN-32SP RES. PROT. PVC NEGRO 2"	UN	56.50	88.93	5,024.43	0.03%	69.17%	B

380	ZAPATO SEGURIDAD BOTIN DE CUERO CON PUNTA DE ACERO TALLA-37	PAR	100.00	49.50	4,950.00	0.03%	69.20%	B
381	FLUIDO P/ RADIADOR REFRIGERANTE HD ULTRA ELC COOLANT PRE-DILUIDO 50/50 - SHELL	L	535.00	9.24	4,945.49	0.03%	69.23%	B
382	UNIFORME DE TELA DRILL-M-MUNDO 770 100% ALGODON COLOR 889 T - M	UN	89.00	54.82	4,879.00	0.03%	69.25%	B
383	VALVULA ESFERA V11-32GE VALV. ESFERICA BCE P/TOTAL PN 25 GENEBRE 2"	UN	51.00	94.49	4,818.79	0.03%	69.28%	B
384	DERIVACION ACERO PATINABLE CANTONERA DE 5/16" X 2.00 METROS	UN	50.00	95.19	4,759.37	0.03%	69.31%	B
385	MALLA CERRAMIENTO PLASTICA NARANJA 60GR DE 1MX45M (BARRICADA)	UN	188.00	25.14	4,726.32	0.03%	69.33%	B
386	CONECTOR ACERO INOX CONECTOR MACHO C/ REDUCCION 1/4" A 3/8" ACERO INOX.	UN	150.00	31.36	4,704.00	0.03%	69.36%	B
387	DETONADOR EXSANEL Nº 10 X 4.80M	UN	989.00	4.74	4,692.11	0.03%	69.39%	B
388	CAP PVC RPVCN-48SP RES. PROT. PVC NEGRO 3"	UN	40.00	116.72	4,668.72	0.03%	69.41%	B
389	NEUMATICO GOODYEAR 1200R20 TR78A CAMARA	UN	41.00	111.77	4,582.63	0.03%	69.44%	B
390	1623178680 VALVULA DE ADMISION VALVULA	UN	1.00	4,553.59	4,553.59	0.03%	69.46%	B
391	MANGUERA SUCCION HSWPVC-48KA-AZ MANG. PVC P/SUCC. DE AGUA 3	UN	62.50	72.25	4,515.88	0.03%	69.49%	B
392	BOMBILLA HALOGENA FARO LATERAL REDONDO 9 LEDS ROJO 12/24V	UN	92.00	48.98	4,506.10	0.03%	69.51%	B
393	CINTA ELEVACION FAJA TRANSPORTADORA 3 LONAS X 30" ANCHO	M	35.00	128.57	4,499.80	0.03%	69.54%	B
394	ELECTRODO CARBON CORTAR 1/4" X 12" ARCAIR	UN	99.00	43.50	4,306.50	0.02%	69.56%	B
395	ALAMBRE LISO GALVANIZADO Nº10 (3.40MM)	KG	670.00	6.39	4,282.57	0.02%	69.59%	B
396	CARGADOR BATERIA MARCA HILTI - MODELO C4/36 LI-ION 230V - CODIGO 272936	UN	15.00	283.17	4,247.62	0.02%	69.61%	B
397	ALAMBRE LISO DULCE ALAMBRE NEGRO RECOCIDO #.16	LB	2,000.00	2.12	4,239.60	0.02%	69.63%	B
398	NEUMATICO REENCAUCHADA FRIO IZH-235 12.00 - 20	UN	11.00	383.57	4,219.27	0.02%	69.66%	B
399	UNIFORME COLOR VERDE LIMON C/CINTA REFLECTIVA CAMISA + PANTALON T- S	UN	89.00	47.31	4,210.95	0.02%	69.68%	B
400	UNIFORME /MAMELUCO DESCARTABLE DT-115 TALLA "L"	UN	450.00	9.25	4,162.50	0.02%	69.71%	B
401	ELECTRODO SOLDADURA TENACITO 80 5/32" 4MMKg	KG	320.00	12.88	4,121.60	0.02%	69.73%	B
402	UNIFORME DE TELA DRILL-M-MUNDO 770 100% ALGODON COLOR 889 T - L	UN	75.00	54.89	4,117.10	0.02%	69.75%	B
403	MR398288UN FILTRO	UN	24.00	171.26	4,110.22	0.02%	69.77%	B
404	CABLE TOMA TIERRA CABLE VULCANIZADO NPT 4X35 MM2, 1000 VCA SERVICIO PESADO	M	100.00	39.98	3,998.46	0.02%	69.80%	B

405	BLOQUE IMPRESO FORMATO DE DOCMAT A4 AUTOCOPIATIVO A COLOR 2 HOJAS ( ORIGINAL + 01COPIA )	CT	5,044.95	0.79	3,996.10	0.02%	69.82%	B
406	OMBRERA SEGURIDAD DE CUERO	PAR	205.00	19.46	3,989.34	0.02%	69.84%	B
407	FILTRO HIDRAULICO DE RESPIRO 62415 FILTRO HIDRAULICO DE RESPIRO 62415 MANITOU GROUP	UN	17.00	233.51	3,969.73	0.02%	69.86%	B
408	UNIFORME COLOR VERDE LIMON C/CINTAS REFLECTIVAS CAMISA + PANTALON T- M	UN	83.00	47.74	3,962.35	0.02%	69.89%	B
409	PARCHE VIPAL N° 10	UN	42.00	94.15	3,954.38	0.02%	69.91%	B
410	DETONADOR EXSANEL 3MT -N°07 175 MS	UN	994.00	3.95	3,930.97	0.02%	69.93%	B
411	UNIFORME COLOR VERDE LIMON C/CINTA REFLECTIVA CAMISA + PANTALON T- XL	UN	71.00	55.00	3,905.00	0.02%	69.95%	B
412	AIRE PRIMARIO P778336 FILTRO SCANIA DONALDSON	UN	36.00	108.25	3,897.11	0.02%	69.97%	B
413	PINZA PORTAELECTRODO TENAZAS PORTA ELECTRODOS DE 500 AMPERIOSUN	PC	38.00	101.67	3,863.29	0.02%	70.00%	B
414	ZAPATO SEGURIDAD BOTIN DE CUERO CON PUNTA DE ACERO TALLA-35	PAR	84.00	45.97	3,861.88	0.02%	70.02%	B
415	CINTA ANTIDESLIZANTE CINTA DE ANCLAJE ANNEU MARCA PETZL DE 80 CM	UN	139.00	26.89	3,737.68	0.02%	70.04%	B
416	CHALECO SENALIZACION DRILL T/ REPORTERO COLOR ANARANJADO S/ MALLA ANARANJADO TALLA - L	UN	119.00	31.22	3,715.33	0.02%	70.06%	B
417	DETONADOR EXSANEL 4.2MT -N°92 2400 MS	UN	850.00	4.32	3,675.66	0.02%	70.08%	B
418	DISCO FIBRA DISCO CEPILLO METALICO 7" MARCA FAESINUN	UN	145.00	25.32	3,671.65	0.02%	70.10%	B
419	DETONADOR EXSANEL 3MT -N°03 75 MS	UN	923.00	3.95	3,650.10	0.02%	70.12%	B
420	CONECTOR LATON CONEXION K-10 DE 6" PUNTA LISA ALVENIUS	UN	76.00	47.40	3,602.32	0.02%	70.14%	B
421	GPM-7 R-134A LUBRICANTE PAG - ISO 100 CON ICE 32	UN	14.00	256.90	3,596.66	0.02%	70.16%	B
422	54717152 FILTRO DE AIRE II INGERSOLL RAND	UN	16.00	222.52	3,560.38	0.02%	70.18%	B
423	MANGUERA USO GENERAL 500578 MANGUERA DE 5/8" X 25MT PARA ADITIVO MARCA TERRAFORTE	UN	14.00	252.79	3,539.10	0.02%	70.20%	B
424	54717145 FILTRO DE AIRE I INGERSOLL RAND	UN	12.00	292.47	3,509.68	0.02%	70.22%	B
425	4J1704 FILTRO HIDRAULICO CAT FILTRO	UN	12.00	287.84	3,454.05	0.02%	70.24%	B
426	GAS CARBONICO GAS REFRIGERANTE R134A X 13.600 KG.	UN	15.00	228.10	3,421.44	0.02%	70.26%	B
427	LENTE PROTECCION SOBRE MONTURA SAFETY SPECTACLES MODELO SG1009PS-XL-CCF COLOR VERDE	UN	229.00	14.90	3,412.10	0.02%	70.28%	B
428	REFLECTOR DE HALOGENURO METALICO MCA PHILIPS DE 400 WATTS	UN	15.00	225.40	3,380.95	0.02%	70.30%	B
429	DISOLVENTE DILUYENTE PARA PINTURA EPOXICO P-46	GAL	93.00	36.30	3,375.75	0.02%	70.32%	B
430	ARO SALVAVIDAS COLOR NARANJA	UN	15.00	221.46	3,321.91	0.02%	70.33%	B

431	PISTON COMPLETO 3122034880 PISTON	UN	16.00	205.44	3,287.05	0.02%	70.35%	B
432	FILTRO P/ RESPIRADOR 3M 7093C PARA SOLDADURA	UN	110.00	29.78	3,276.11	0.02%	70.37%	B
433	ZAPATO SEGURIDAD BOTIN DE CUERO CON PUNTA DE ACERO MARCA BEATLE PU-S43 TALLA - 44	PAR	49.00	66.82	3,274.13	0.02%	70.39%	B
434	EA1761UN FILTRO HIDRAULICOUN PERKINS	UN	13.00	251.08	3,264.07	0.02%	70.41%	B
435	CORDON FLEXIBLE COBRE CABLE DESNUDO DE CU 50MM	M	277.00	11.75	3,256.08	0.02%	70.43%	B
436	LENTE PROTECCION LENTES IN-OUT DE JACKSON SAFETY	UN	332.00	9.80	3,253.60	0.02%	70.44%	B
437	DISCO CORTE DISCO DE CORTE DE 1/8" X 7" MARCA TYROLIT	UN	691.00	4.70	3,248.05	0.02%	70.46%	B
438	UNIFORME COLOR MARRON C/CINTA REFLECTIVA CAMISA + PANTALON T- S	UN	59.00	54.70	3,227.28	0.02%	70.48%	B
439	UNIFORME ESCARPINES DE CUERO CROMO PARA TRABAJOS EN CALIENTE	PAR	353.00	9.12	3,220.84	0.02%	70.50%	B
440	ACEITE LUBRICANTE TRANSMISION ISO 12185 TANQUE 55 GALONES SHELL SPIRAX S4 TXM	L	389.00	8.25	3,209.52	0.02%	70.52%	B
441	EXPANSOR PLASTIFICANTE CAJA 7 UNIDADES X 850g SIKA INTRAPLAST PE	UN	80.00	40.00	3,200.00	0.02%	70.53%	B
442	REFLECTOR CIRCULINA ESTROBOSCOPICA 12-48 VDC MARCA ECCO 6550 COLOR AZUL	UN	13.00	244.18	3,174.32	0.02%	70.55%	B
443	UNION POLIETILENO UNION TIPO VITAU LIC P/HDPE ESTILO 995 DE 200MM ( 8" )	UN	20.00	158.63	3,172.52	0.02%	70.57%	B
444	ALAMBRE LISO DULCE ALAMBRE NEGRO RECOCIDO N°16	KG	1,400.00	2.24	3,142.86	0.02%	70.59%	B
445	500585 PUNTERA TERRAFORTE ACOPLAMIENTO 500585 TERRAFORTE	UN	16.00	196.00	3,136.00	0.02%	70.61%	B
446	ARANDELA CUADRADA ARANDELA CUADRADA 0.15 X 0.15 PARA PERNOS DE ANCLAJE	UN	250.00	12.53	3,132.00	0.02%	70.62%	B
447	ADHESIVO SELLADOR LOCTITE METAL MAGIC STEEL (113.4 GR ) ART.98853	UN	55.00	56.82	3,124.87	0.02%	70.64%	B
448	ZAPATO SEGURIDAD BOTIN DE CUERO CON PUNTA DE ACERO MARCA BEATLE PU-S43 TALLA - 41	PAR	50.00	62.00	3,100.00	0.02%	70.66%	B
449	ZAPATO SEGURIDAD BOTIN DE CUERO CON PUNTA DE ACERO MARCA BEATLE PU-S43 TALLA - 42	PAR	50.00	62.00	3,100.00	0.02%	70.68%	B
450	ACEITE LUBRICANTE HIDRAULICO ASTM D445 BIDON 209I SHELL TELLUS S22	L	418.00	7.39	3,089.19	0.02%	70.69%	B
451	BOQUILLA CORTE BOQUILLA DE OXICORTE N°01 MARCA VICTORUN	UN	105.00	29.35	3,081.48	0.02%	70.71%	B
452	DL24X6 CAPUCHON DIAFRAGMA EN LONA (COPERVAL) DL24X6 SIMILAR SCHWING	UN	24.00	127.12	3,050.77	0.02%	70.73%	B
453	ACOPLE RAPIDO P/ MANGUERA 70C-96DRILL ACOPLA ALUMINIO C - 6"	UN	13.00	234.27	3,045.51	0.02%	70.74%	B
454	UNIFORME COLOR VERDE LIMON C/CINTAS REFLECTIVAS CAMISA +	UN	64.00	47.46	3,037.38	0.02%	70.76%	B

PANTALON T- L

455	ACEITE LUBRICANTE INDUSTRIAL ISO 3448 TANQUE 55 GALONES SHELL OMOLA S2 G 220	L	418.00	7.21	3,015.74	0.02%	70.78%	B
456	SISTEMA PROTECCION CANILLERAS CON PROTECTOR METALICO	PAR	50.00	60.00	3,000.00	0.02%	70.79%	B
457	BOQUILLA CORTE BOQUILLA DE OXICORTE N°03 MARCA VICTORUN	UN	100.00	29.70	2,970.04	0.02%	70.81%	B
458	33001698 SLIDE PIECE ASIENTO	UN	17.00	173.98	2,957.70	0.02%	70.83%	B
459	SISTEMA PROTECCION GUANTES DE JEBE CAÑA LARGA N° 09	PAR	685.00	4.31	2,951.53	0.02%	70.84%	B
460	DERIVACION ACERO CARBONO CABLE DE ACERO DE 1/4" 6 X 19 CON ALMA DE ACERO GALVANIZADO	M	1,000.00	2.92	2,918.00	0.02%	70.86%	B
461	RESPIRADOR FACIAL EN SILICONA MODELO 7700 MARCA NORTH	UN	60.00	48.37	2,902.48	0.02%	70.88%	B
462	FILTRO DE CABINA 282619 FILTRO DE CABINA 282619 MANITOU GROUP	UN	14.00	206.42	2,889.85	0.02%	70.89%	B
463	DERIVACION ACERO PATINABLE PERFIL " U " DE ALUMINIO 10CM X 7.5CM X 3CM X 3MM	UN	30.00	94.89	2,846.64	0.02%	70.91%	B
464	DERIVACION PVC TUBERIA PVC 100MM E=7.7MM	UN	30.00	94.32	2,829.63	0.02%	70.93%	B
465	PASTA LUBRICACION GRASA SKF PARA RODAMIENTO LGHP 2/1	UN	32.00	88.08	2,818.61	0.02%	70.94%	B
466	BOQUILLA CORTE BOQUILLA DE OXICORTE N°02 MARCA VICTORUN	UN	97.00	29.05	2,818.17	0.02%	70.96%	B
467	DETONADOR NO ELECTRICO (600MS) 16 X 10 M.	UN	428.00	6.58	2,816.20	0.02%	70.97%	B
468	ESTRUCTURA PRE MOLDEADA ACCESORIO P/ FORMA ANGULO DE ACERO A 36, ALAS IGUALES 3/8" X 3" X 3" X 6 METROS	UN	20.00	139.92	2,798.48	0.02%	70.99%	B
469	TUBO POLIETILENO TUBO PVC CL-7.5 2" X 5MT SP PERFORADOS	UN	105.00	26.37	2,768.38	0.02%	71.00%	B
470	RECUBRIMIENTO INTUMESCENTE PINTURA ESMALTE BLANCO SUPER GLOSS MARCA ANYPSA	GAL	57.00	48.34	2,755.45	0.02%	71.02%	B
471	P828889 FILTRO PARA AIRE PRIMARIO SELLO RADIAL DONALDSON	UN	23.00	119.09	2,739.16	0.02%	71.03%	B
472	TEXTURA ACABADO PINTURA ESMATEL SUPER GLOSS AMARILLO SHERWIN WILLIANS	GAL	41.00	66.47	2,725.09	0.02%	71.05%	B
473	CASCO MINERO CASCO JOCKEY BLANCO MARCA MSA SIN RACHET	UN	99.00	27.50	2,722.50	0.02%	71.06%	B
474	REDUCCION CONCENTRICA ACERO CARBONO ALVENIUS 4" A 6" K-10	UN	30.00	90.56	2,716.74	0.02%	71.08%	B
475	LENTE PROTECCION SOBRELENTES GOOGLE.	UN	333.00	8.10	2,697.30	0.02%	71.10%	B
476	ALPINISMO RESCATE LINEA DE POSICIONAMIENTO REGULABLE	UN	39.00	68.93	2,688.44	0.02%	71.11%	B
477	LUMINARIA COMPLETA LAMPARA DE HALOGENURO METALICO TUBULAR DE 1000W, 220V, LUZ DIA - MARCA PHILIPS	UN	34.00	78.62	2,673.04	0.01%	71.13%	B
478	ALAMBRE COBRE ALAMBRE ESMALTADO # 25 CLASE H	KG	59.82	44.47	2,659.94	0.01%	71.14%	B
479	CHALECO SENALIZACION DRILL T/ REPORTERO COLOR AMARILLO TALLA - L	UN	82.00	32.33	2,651.09	0.01%	71.16%	B
480	GUANTE P/ JINETE GUANTE COMBINADO POLIESTER LATEX	PAR	748.00	3.51	2,623.46	0.01%	71.17%	B



MULTIFLEX CON RECUBRIMIENTO RUGOSO EN PALMA Y PUÑO ELASTIZADO TALLE 9								
481	TERMINAL PRESION TERMINAL DE COMPRESION DE COBRE ESTAÑADO TIPO OJAL PARA CABLE DE 400 MM2	UN	91.00	28.82	2,622.67	0.01%	71.18%	B
482	CASCO MINERO CASCO DE SEGURIDAD COLOR AZUL ALA ANCHA TIPO MINERO MSA C/PORTALAMPARA	UN	96.00	27.20	2,611.20	0.01%	71.20%	B
483	UNION POLIETILENO UNION PVC 6" SAL	UN	66.00	39.43	2,602.14	0.01%	71.21%	B
484	CHALECO SENALIZACION DRILL T/ REPORTERO COLOR AMARILLO TALLA - M	UN	82.00	31.51	2,583.75	0.01%	71.23%	B
485	RESPIRADOR SEMI FACIAL RESPIRADOR ADVANTAGE SILICONA 420 TWIN COD.10102183 MARCA MSA	UN	50.00	51.60	2,580.00	0.01%	71.24%	B
486	MANGUERA ALTA PRECION R02-12AV-RY MANGUERA SAE100 R2AT -12	M	129.78	19.73	2,560.72	0.01%	71.26%	B
487	MANGUERA AIRE 7007106 MANGUERA DE 1" X 5MT PARA AIRE	UN	15.00	170.10	2,551.44	0.01%	71.27%	B
488	ACEITE LUBRICANTE HIDRAULICO ISO 3448 BIDON 20I SHELL TELLUS S2 M 46	L	80.00	31.87	2,549.36	0.01%	71.29%	B
489	MANGUERA ALTA PRECION R12-16AV-RY MANGUERA SAE100 R12 -16	M	39.25	64.47	2,530.56	0.01%	71.30%	B
490	54717152UN FILTRO DE AIRE SECUNDARIO MANN	UN	11.00	229.37	2,523.02	0.01%	71.31%	B
491	10006587 ACOPLA 10006587 ACOPLA PARAFUSADO DN125 5.1/2" SIMILAR SCHWING	UN	12.00	209.90	2,518.82	0.01%	71.33%	B
492	BORNE CONEXION REPARTIDOR MODULAR TETRAPOLAR 100 AMP MARCA LEGRAND REF:048 84	UN	47.00	51.76	2,432.74	0.01%	71.34%	B
493	POLIETILENO GEOMEMBRANA HDPE LISA DE 2MM ESPESOR	M2	169.60	14.26	2,419.33	0.01%	71.36%	B
494	UNIFORME ROPA PROTECTOR LLUVIA (CASACA +PANTALON) PVC LIVIANO	UN	171.00	14.10	2,410.96	0.01%	71.37%	B
495	2002705 FILTRO	UN	25.00	95.41	2,385.33	0.01%	71.38%	B
496	CHAPA P/ ANCORA PLATINA DE 3/8"X4"X21'	UN	20.00	118.85	2,377.02	0.01%	71.40%	B
497	DERIVANTE P/ MANGUERA 30CE-1212KO AC.HEMBRA JIC 3/4" X 3/4" R12	UN	98.00	24.18	2,369.38	0.01%	71.41%	B
498	ELECTRODO SOLDADURA CHANFERCORD 5/32 4MMKg	KG	210.00	11.27	2,366.66	0.01%	71.42%	B
499	TOMACORRIENTE ENCHUFE MACHO AEREO 3P+N+T, 6H PROTECCION IP67, 63 AMPERIOS COLOR ROJO MENNEKES MOD.13212	UN	31.00	75.96	2,354.88	0.01%	71.44%	B
500	PARA-RAYO TETRAPUNTAL TIPO FRANKLIN GRANDE	UN	30.00	78.44	2,353.16	0.01%	71.45%	B
501	ABRAZADERA BI PARTIDA 81-0032LU ABRAZ.DE DOBLEPERNO P/MANG. DE 2"	UN	142.00	16.12	2,288.78	0.01%	71.46%	B
502	ACEITE LUBRICANTE INDUSTRIAL ASTM D - 445 BIDON 208I REPSOL SUPER TAURO 100	L	299.00	7.64	2,284.18	0.01%	71.47%	B
503	ALAMBRE COBRE ALAMBRE ESMALTADO #23 CLASE H	KG	49.00	46.60	2,283.49	0.01%	71.49%	B

504	ZAPATO SEGURIDAD BOTIN DE CUERO CON PUNTA DE ACERO TALLA-36	PAR	44.00	51.61	2,270.66	0.01%	71.50%	B
505	BOMBILLA HALOGENA FLASH PARA CIRCULINA DE 24V MARCA ECCO R6501FT	UN	28.00	81.03	2,268.73	0.01%	71.51%	B
506	KW2140UN FILTRO PRIMARIO Y SECUNDARIO UN FLEETGUARD	UN	16.00	140.85	2,253.54	0.01%	71.52%	B
507	CANALETA RANURADO DE PVC 40X40MM	UN	190.00	11.70	2,223.80	0.01%	71.54%	B
508	DERIVACION ACERO CARBONO /BARRA FIERRO LISO A36 1/2" DIAM. X 120MM DE LARGO CON 60MM DE ROSCA UNC	UN	1,400.00	1.57	2,191.28	0.01%	71.55%	B
509	ALAMBRE COBRE ALAMBRE ESMALTADO #24 CLASE H	KG	58.20	37.61	2,188.93	0.01%	71.56%	B
510	CONEXON POLIETILENO GOMA PARA ACOPLAMIENTO K - 10 DE 10"	UN	40.00	54.48	2,179.22	0.01%	71.57%	B
511	FILTRO DE COMBUSTIBLE INTERIOR DE TANQUE REF: 0112179	PC	17.00	127.66	2,170.21	0.01%	71.59%	B
512	CONECTOR P/ DERIVACION CABLE CONECTOR TIPO CODO PARA CABLE SECO, 15KV, 35 MM2, 200 A, ELASTIMOLD 165/6LR	UN	17.00	126.92	2,157.66	0.01%	71.60%	B
513	DISCO CORTE DISCO DE CORTE PARA AMOLADORA DE 4.5" MARCA TYROLIT	UN	689.00	3.12	2,147.96	0.01%	71.61%	B
514	SELENOIDE AUXILIAR 12V 24106 ACTUADOR ELECTRICO SELENOIDE AUXILIAR 12V 24106 SIMILAR BOSCH	UN	17.00	126.15	2,144.60	0.01%	71.62%	B
515	SISTEMA PROTECCION TAPON TIPO COPA ADAPTABLE A CASCO	PAR	113.00	18.90	2,135.70	0.01%	71.63%	B
516	ADHESIVO SELLADOR LOCTITE ROJO 277 ART.27731 THREADLOCKER X 50 ML	UN	29.00	72.62	2,105.90	0.01%	71.65%	B
517	APARATO SONIDO MEGAFONOS CON SIRENA DE EMERGENCIA MARCA JONAR 50W /220V CON BATERIA	UN	15.00	140.11	2,101.66	0.01%	71.66%	B
518	CANALETA RANURADO DE PVC 30X40MM	UN	198.00	10.61	2,100.30	0.01%	71.67%	B
519	FILTRO DE COMBUSTIBLE 61507641UN FILTRO COMBUSTIBLE	UN	31.00	66.45	2,060.02	0.01%	71.68%	B
520	TERMINAL P/ CABLE TERMINAL DE COBRE ESTAÑADO TIPO OJAL PARA CABLE DE 185 MM2	UN	259.00	7.74	2,004.45	0.01%	71.69%	B
521	UNIFORME COLOR PLOMO C/CINTA REFLECTIVA CAMISA + PANTALON T- XXL	UN	36.00	55.00	1,980.00	0.01%	71.70%	B
522	2189425 KIT MANTENIMIENTO FKN/PGR SIMILAR SCANIA	UN	11.00	178.77	1,966.52	0.01%	71.71%	B
523	MANGUERA HIDRAULICA R15-16AV-RY MANGUERA SAE100 R15 -16	M	14.74	133.39	1,966.20	0.01%	71.73%	B
524	UNIFORME CASACA DE CUERO DE CROMO PARA SOLDADOR CON CIERRE Y BROCHES	UN	35.00	56.00	1,960.00	0.01%	71.74%	B
525	DOSIFICADOR AGUA 500584 SURTIDOR MARCA TERRAFORTE	UN	20.00	97.50	1,950.00	0.01%	71.75%	B
526	CORDON FLEXIBLE COBRE 3 X 14 AWG INDECO	M	600.00	3.24	1,944.36	0.01%	71.76%	B
527	SOLUCION STOCK GRASA MOBIL MOBILITH SHC100	KG	35.00	55.39	1,938.58	0.01%	71.77%	B
528	ACOPLE RECTO PP ALFA PLUS 110 MM 4"	PC	15.00	129.16	1,937.46	0.01%	71.78%	B

529	ALAMBRE LISO DULCE NEGRO RECOCIDO N° 8 - SAE 1008	KG	900.00	2.13	1,918.80	0.01%	71.79%	B
530	ALAMBRE LISO DULCE RECOCIDO NEGRO N° 8	KG	900.00	2.12	1,907.82	0.01%	71.80%	B
531	PARCHE VIPAL N° 8	UN	46.00	41.44	1,906.24	0.01%	71.81%	B
532	326-1644 FILTRO	UN	14.00	135.89	1,902.50	0.01%	71.82%	B
533	RELE TERMICO LRD-32 MARCA SCHNEIDER CON REGULACION DE 23 A 32 A	UN	12.00	157.47	1,889.69	0.01%	71.83%	B
534	SISTEMA PROTECCION LINEA DE VIDA DE SEGURIDAD DOBLE CON CANCHO 2 1/4" TIPO PELICANO CON AMORTIGUADOR DE IMPACTO	UN	15.00	125.00	1,875.00	0.01%	71.84%	B
535	LENTE PROTECCION GAFA PROTECTORA C/SALPICADURAV-80 SAFETY CLAROS 30196178	UN	98.00	19.12	1,873.76	0.01%	71.85%	B
536	DISCO FIBRA DISCO TIPO CEPILLO METALICO 4.5" MARCA FAESINUN	UN	101.00	18.44	1,862.87	0.01%	71.86%	B
537	193550 DISCO	UN	520.00	3.57	1,857.91	0.01%	71.88%	B
538	RODILLO ROLETE COD.W5774	UN	14.00	131.88	1,846.33	0.01%	71.89%	B
539	2059778 FILTRO DE ACEITE SIMILAR SCANIA	UN	44.00	41.94	1,845.25	0.01%	71.90%	B
540	CORDON FLEXIBLE COBRE CABLE FLEXIBLE 4 X 15 MM2 0.6/1 KV (PVC - GT)	M	11.00	167.66	1,844.26	0.01%	71.91%	B
541	UNIFORME BOTA DE JEBE N° 36 SIN PUNTA DE ACERO	PAR	136.00	13.55	1,842.54	0.01%	71.92%	B
542	UNIFORME CASCO JOCKEY AZUL MARCA MSA SUSPENSION ONE TOUCH	UN	108.00	17.00	1,836.00	0.01%	71.93%	B
543	BOMBILLA FLUORESCENTE AUTOMOTRIZ H7 12V/55W-NARVA CODIGO 48328	UN	169.00	10.86	1,834.92	0.01%	71.94%	B
544	UNIFORME COLOR AMARILLO C/CINTA REFLECTIVA CAMISA + PANTALON T- XL	UN	34.00	53.59	1,821.89	0.01%	71.95%	B
545	4329012232UN FILTRO SECADOR SIMILAR WABCO	UN	15.00	121.12	1,816.79	0.01%	71.96%	B
546	UNIFORME COLOR NARANJA C/CINTA REFLECTIVA CAMISA + PANTALON T- L	UN	37.00	48.44	1,792.44	0.01%	71.97%	B
547	CORDON FLEXIBLE COBRE /CABLE APANTALLADO 7 X 0.75MM 300/500VAC	M	150.00	11.89	1,783.08	0.01%	71.98%	B
548	CINTA ANTIDESLIZANTE CINTA DE ANCLAJE ANNEU MARCA PETZL DE 60 CM	UN	114.00	15.52	1,769.29	0.01%	71.99%	B
549	CA5626SYPUUN FILTRO DE AIRE FRAM	UN	30.00	58.74	1,762.09	0.01%	72.00%	B
550	3132001150 DISCO DE ROTURA SINGULAR	UN	14.00	125.84	1,761.70	0.01%	72.01%	B
551	BOMBILLA FLUORESCENTE AUTOMOTRIZ H2 12V/55W - NARVA CODIGO 48420	UN	227.00	7.76	1,761.00	0.01%	72.02%	B
552	UNIFORME BOTA DE JEBE CON PUNTA DE ACERO CAÑA ALTA TALLA 39	PAR	40.00	44.00	1,760.00	0.01%	72.03%	B
553	ACOPLE POLIESTER GOMAS PARA ACOPLAMIENTO K-10 DE 4"	UN	150.00	11.63	1,745.09	0.01%	72.04%	B

554	DESOXIDANTE TRANSFORMADOR DE OXIDO MARCA CHEMA	GAL	20.00	87.20	1,744.07	0.01%	72.05%	B
555	1882576 KIT RACORD DE COMBUSTIBLE SIMILAR SCANIA	UN	17.00	101.01	1,717.21	0.01%	72.06%	B
556	AISLADOR POLIMERICO TIPO PIN DE 15KV INCLUYE ESPIGA	UN	23.00	74.65	1,716.92	0.01%	72.07%	B
557	MUELLE PROTECCION P/ MANGUERA 300344 PROTECTOR DE JEBE MARCA TERRAFORTE	UN	16.00	107.11	1,713.83	0.01%	72.08%	B
558	CORREA TRAPEZOIDAL SPB2720 CORREA TRAPEZOIDAL SPB2720 SIMILAR CUMMINS	UN	12.00	141.48	1,697.74	0.01%	72.08%	B
559	P535396UN FILTRO	UN	35.00	47.73	1,670.39	0.01%	72.09%	B
560	BOMBILLA HALOGENA FARO LATERAL RECTANGULAR 6 LEDS AMBAR 24V.	UN	83.00	20.06	1,665.06	0.01%	72.10%	B
561	DISCO DIAMANTADO 2025175 DISCO DE CORTE DIAMANTADO 7" X 7/8" X 7/8" 80M/S	UN	12.00	137.80	1,653.58	0.01%	72.11%	B
562	UNIFORME DE TELA DRILL-M-MUNDO 770 100% ALGODON COLOR 889 T - XXL	UN	30.00	55.00	1,650.00	0.01%	72.12%	B
563	UNIFORME BOTA DE JEBE N° 35 SIN PUNTA DE ACERO	PAR	121.00	13.55	1,639.32	0.01%	72.13%	B
564	BOMBILLA INCANDESCENTE FARO NEBLINERO MARCA HELLA 1F4005750301 MEDIANO REDONDO	UN	20.00	81.92	1,638.37	0.01%	72.14%	B
565	RODILLO GIRATORIO POLIN DE CARGA DIAM. 4-1/2" X LONG. 11" X ENC. 1-1/8"	UN	17.00	96.27	1,636.57	0.01%	72.15%	B
566	PARCHE VIPAL N° 7	UN	60.00	26.32	1,579.30	0.01%	72.16%	B
567	1613900100 FILTRO	UN	13.00	121.43	1,578.62	0.01%	72.17%	B
568	MA563415 GUARDAPOLVO MA563415 CARTUCHO DE SEGURIDAD MANITOU GROUP	UN	11.00	143.11	1,574.18	0.01%	72.18%	B
569	CORDON FLEXIBLE COBRE CABLE VULCANIZADO NLT 3 X 14 ANG.	M	600.00	2.58	1,545.24	0.01%	72.18%	B
570	213858UN FILTRO COMBUSTIBLE SIMILAR MILLER	UN	29.00	53.26	1,544.40	0.01%	72.19%	B
571	CHALECO SENALIZACION DRILL T/ REPORTERO COLOR AMARILLO TALLA - S	UN	48.00	32.08	1,539.96	0.01%	72.20%	B
572	DERIVACION ACERO PATINABLE ANGULO DE ACERO DE 3/16" X 1.1/2"X1.1/2" X	UN	40.00	38.46	1,538.26	0.01%	72.21%	B
573	ACOPLE RAPIDO LATON 73MA-16BA ACOPLE GARRA MACHO 1" CHICAGO	UN	178.00	8.61	1,533.45	0.01%	72.22%	B
574	CINTA ANTIDESLIZANTE CINTA DE ANCLAJE ANNEU MARCA PETZL DE 150 CM	UN	38.00	40.19	1,527.41	0.01%	72.23%	B
575	1F4005750301UN LAMPARA	UN	14.00	108.28	1,515.93	0.01%	72.24%	B
576	6404-2Z RODAMIENTO RIGIDO BOLAS 20X72X19MM TAPAS DE METAL NTN	UN	20.00	75.57	1,511.38	0.01%	72.24%	B
577	MOTOR P551808 FILTRO CAT DONALDSON	UN	27.00	55.95	1,510.67	0.01%	72.25%	B

578	UNIFORME DE TELA DRILL-M-MUNDO 770 100% ALGODON COLOR 889 T - S	UN	28.00	53.74	1,504.70	0.01%	72.26%	B
579	UNIFORME COLOR AMARILLO C/CINTA REFLECTIVA CAMISA + PANTALON T- XXL	UN	27.00	55.71	1,504.09	0.01%	72.27%	B
580	ZAPATO SEGURIDAD BOTIN DIELECTRICO DE CUERO TALLA-42	PAR	18.00	82.49	1,484.84	0.01%	72.28%	B
581	CHALECO SENALIZACION DRILL T/ REPORTERO COLOR ANARANJADO S/ MALLA ANARANJADO TALLA - XL	UN	50.00	29.44	1,472.00	0.01%	72.29%	B
582	ADHESIVO SELLADOR SIKAFLEX 227 EN TUBO COLOR NEGRO	UN	73.00	20.03	1,462.10	0.01%	72.29%	B
583	ACOPLE RAPIDO P/ MANGUERA 70C-48FT ACOPLE ALUMINIO C - 3"	UN	29.00	50.02	1,450.64	0.01%	72.30%	B
584	CINTA P/ IMPRESION CINTA DYMO DE VINYL 18433 COLOR AMARILLO 19MM	UN	25.00	57.72	1,442.88	0.01%	72.31%	B
585	CINTA AISLANTE SCOTCHFIL 1.1/2" X 1.5 MT 3M	UN	28.00	50.94	1,426.31	0.01%	72.32%	B
586	1871216 FILTRO HIDRAULICO SIMILAR SCANIA	UN	11.00	128.50	1,413.52	0.01%	72.33%	B
587	CINTA SENALIZACION COLOR AMARILLO C/ LOGO PELIGRO OBRAS	UN	47.00	30.02	1,411.01	0.01%	72.34%	B
588	ELECTRODO SOLDADURA CELLOCORD 5/32"	KG	180.00	7.81	1,405.44	0.01%	72.34%	B
589	TEXTURA ACABADO PINTURA ESMALTE ACRILICO GLOSS COLOR AMARILLO CROMO MEDIANO	GAL	30.00	46.79	1,403.80	0.01%	72.35%	B
590	ELECTRODO SOLDADURA CITODUR 1000 3.25MM 1/8"Kg	KG	30.00	46.28	1,388.40	0.01%	72.36%	B
591	CHALECO SENALIZACION DRILL T/ REPORTERO COLOR ROJO S/MALLA LOGO "VOLADURA" IZQ. TALLA - M	UN	45.00	30.83	1,387.44	0.01%	72.37%	B
592	CHALECO SENALIZACION DRILL T/ REPORTERO COLOR VERDE LIMON C/MALLA "ODEBRECHT SST" IZQ. TALLA - M	UN	44.00	31.50	1,386.00	0.01%	72.37%	B
593	RECUBRIMIENTO INTUMESCENTE PINTURA SHER GLOSS OCRE PERMANENTE.	GAL	21.00	65.95	1,385.01	0.01%	72.38%	B
594	DISCO CORTE 14"-3/32"-1" DW	UN	70.00	19.68	1,377.82	0.01%	72.39%	B
595	905411880011 FILTRO DE ACEITE FILTRO ACEITE	UN	25.00	55.03	1,375.72	0.01%	72.40%	B
596	3716575000UN MANGUEIRA	UN	20.00	68.04	1,360.83	0.01%	72.40%	B
597	299-8229 FILTRO COMBUSTIBLE	UN	15.00	90.04	1,350.59	0.01%	72.41%	B
598	CLAVO C/CABEZA PARA MADERA 2"	KG	605.00	2.23	1,350.36	0.01%	72.42%	B
599	W5027 FILTRO	UN	18.00	74.65	1,343.76	0.01%	72.43%	B
600	RELE TERMICO 14-20 AMPERIOS SIEMENS SIRIUS G/080605-E01-3RU1126-4BBO	UN	16.00	83.37	1,333.86	0.01%	72.44%	B
601	PACKING 3122016700 ACOPLE	UN	14.00	95.12	1,331.75	0.01%	72.44%	B
602	SISTEMA PROTECCION PROTECTORES DE CUERDA PROTEC MARCA PETZL	UN	32.00	41.54	1,329.37	0.01%	72.45%	B
603	ELECTRODO SOLDADURA INOX 29.9 1/8 3.25X 350 COD 500917	KG	25.00	53.05	1,326.25	0.01%	72.46%	B

604	LENTE PROTECCION INSERTO CLARO PARA ANTEOJO AURORA CODIGO 7CRXM 2320 MARCA MSA	UN	176.00	7.50	1,320.00	0.01%	72.46%	B
605	B96394150LBUN TORNILLO	UN	12.00	110.00	1,319.97	0.01%	72.47%	B
606	SPB4500LWUN CORREA SPB4500LWUN WAM	UN	20.00	65.99	1,319.80	0.01%	72.48%	B
607	AF25558 FILTRO AIRE FLEETGUARD	UN	16.00	82.29	1,316.70	0.01%	72.49%	B
608	CASCO MINERO CASCO DE SEGURIDAD COLOR BLANCO ALA ANCHA TIPO MINERO MSA C/PORTALAMPARA	UN	52.00	25.20	1,310.26	0.01%	72.49%	B
609	BB10050BB RODAJE SKF RODAMIENTO BB10050BB RODAJE SKF	UN	49.00	26.72	1,309.37	0.01%	72.50%	B
610	CHALECO SENALIZACION DRILL T/ REPORTERO COLOR ANARANJADO TALLA - S	UN	41.00	31.50	1,291.40	0.01%	72.51%	B
611	2656F843UN FILTRO COMBUSTIBLE	UN	13.00	98.97	1,286.57	0.01%	72.52%	B
612	BOQUILLA ENGRASADOR GRASERA DE 1/8" X 45°	UN	486.00	2.64	1,283.04	0.01%	72.52%	B
613	CINTA P/ IMPRESION /CINTA DYMO DE VINYL 18432 COLOR AMARILLO 12MM	UN	25.00	51.30	1,282.45	0.01%	72.53%	B
614	LUMINARIA PORTATIL LAMPARA DE HALOGENURO METALICO TUBULAR HPI-T 400W - MARCA PHILIPS	UN	21.00	60.86	1,278.06	0.01%	72.54%	B
615	MANGUERA SUCCION HSWPVC-32KA-AZ MANG. PVC P/SUCC. DE AGUA 2" AZUL	UN	30.00	42.52	1,275.56	0.01%	72.54%	B
616	LENTE PROTECCION LENTES JACKSON SAFETY GOOGLE ANTIEMPAÑANTE STANDAR	UN	64.00	19.87	1,271.68	0.01%	72.55%	B
617	ACOPLAMIENTO EXTENSION 30CA-1212KO AC.HEMBRA JIC 3/4" X 3/4"	UN	75.00	16.95	1,271.39	0.01%	72.56%	B
618	CONECTOR LATON CONEXION K-10 DE 4" PUNTA LISA ALVENIUS	UN	40.00	31.70	1,268.09	0.01%	72.57%	B
619	CASCO MINERO CASCO JOCKEY BLANCO C/RACHET	UN	53.00	23.78	1,260.17	0.01%	72.57%	B
620	NEUMATICO GOODYEAR 20-RR XTRA REFORZADO	UN	25.00	49.88	1,247.08	0.01%	72.58%	B
621	18006355900 ALARMA DE RETROCESO DE 97 DB MARCA:ECCO MOD 850 /#18006355900 SIMILAR BOSCH	UN	21.00	59.32	1,245.76	0.01%	72.59%	B
622	CONECTOR P/ DERIVACION CABLE PRENSAESTOPA DE PVC PG-42 CON CONTRATUERCA	UN	316.00	3.94	1,244.66	0.01%	72.59%	B
623	ELECTRODO SOLDADURA SUPERCITO DE 1/8 3.25MMKg	KG	159.00	7.82	1,243.92	0.01%	72.60%	B
624	FILTRO P/ RESPIRADOR CARTUCHOS P/ VAPORES ORG. 3M - 6003	UN	100.00	12.40	1,240.00	0.01%	72.61%	B
625	CONECTOR P/ DERIVACION CABLE CONECTOR RECTO HERMETICO LIQUIT TIGHT P/TUBO CONDUIT 4"	UN	30.00	41.23	1,236.98	0.01%	72.61%	B
626	ANILLO RETENCION 72774 RETEN	UN	51.00	23.87	1,217.13	0.01%	72.62%	B
627	PARCHE VIPAL N° 9	UN	23.00	52.72	1,212.47	0.01%	72.63%	B
628	MANGUERA HIDRAULICA R01-24AV-RY MANGUERA SAE100 R1AT -24	M	30.00	40.30	1,208.87	0.01%	72.64%	B
629	ENREJADO VARILLA LISA 1/2" X 6MT GALVANIZADO	UN	18.00	66.94	1,204.99	0.01%	72.64%	B

630	FILTRO P/ RESPIRADOR CARTUCHOS FILTRANTES P/VAPORES ORGANICOS - 3M 6001	PAR	50.00	24.06	1,203.00	0.01%	72.65%	B
631	500575 EMPAQUE TERRAFORTE JUNTA 500575 TERRAFORTE	UN	20.00	60.00	1,200.00	0.01%	72.66%	B
632	LUBRICADOR GRASERA 90 DE 1/8	UN	499.00	2.40	1,199.90	0.01%	72.66%	B
633	ACOPLE RAPIDO P/ MANGUERA 70C-32DRILL ACOPLE ALUMINIO C - 2"	UN	43.00	27.79	1,194.97	0.01%	72.67%	B
634	BROCHA DE NYLON 4" MARCA TUMI	UN	86.00	13.89	1,194.75	0.01%	72.68%	B
635	P550088UN FILTRO DONALDSON	UN	28.00	42.41	1,187.35	0.01%	72.68%	B
636	4305531015 ELEMENTO FILTRANTE BOQUILLA DE ABANICO SINGULAR	UN	19.00	62.30	1,183.73	0.01%	72.69%	B
637	AF25055 FILTRO AIRE FLEETGUARD	UN	11.00	107.40	1,181.35	0.01%	72.70%	B
638	DETONADOR EXSANEL 3MT -N°10 250 MS	UN	298.00	3.95	1,176.89	0.01%	72.70%	B
639	MASILLA PLASTICA POLIESTER SIKA X 4 KG	UN	18.00	65.26	1,174.62	0.01%	72.71%	B
640	MICROCONTROLADOR PIC 34FB32K302UN	UN	42.00	27.90	1,171.80	0.01%	72.72%	B
641	ALAMBRE COBRE ALAMBRE DE COBRE ESMALTADO CALIBRE 26 AWG CLASE "H"	KG	30.00	39.04	1,171.20	0.01%	72.72%	B
642	BOBINA DISPARO SELENOIDE AUXILIAR 24V 24124 COLE HERSSE CH	UN	12.00	97.30	1,167.58	0.01%	72.73%	B
643	SELECTOR ELECTRICO SELECTOR C LLAVE 2 POSICIONES FIJAS 22MM C/BLOCK 1NA SCHNEIDER XB4-BG21, IP 65	UN	12.00	97.11	1,165.29	0.01%	72.73%	B
644	8440300193 TORNILLO	UN	24.00	48.55	1,165.18	0.01%	72.74%	B
645	1922002 TUERCA DE AJUSTE PARA BOMBA FLYGT 2125 SIMILAR FLYGT	UN	14.00	83.07	1,163.00	0.01%	72.75%	B
646	INTERRUPTOR SWICH PARA LUCES DE RETROCESO 9242 COLE HERSSE CH	UN	18.00	64.24	1,156.30	0.01%	72.75%	B
647	CARCASA BASE SEMIEMPOTRABLE3P+N+T, 6H PROTECCION IP67 63 AMPERIOS COLOR ROJO MENNEKES MOD.1128A	UN	20.00	57.71	1,154.16	0.01%	72.76%	B
648	ACOPLE RAPIDO P/ MANGUERA 70A-96DRILL ACOPLE ALUMINIO A - 6"	UN	12.00	95.04	1,140.50	0.01%	72.77%	B
649	CINTA AISLANTE 1600 3M	UN	360.00	3.14	1,130.51	0.01%	72.77%	B
650	N0881603001UN KIT	UN	35.00	32.25	1,128.72	0.01%	72.78%	B
651	ACOPLE RAPIDO LATON 73ES-16BA ACOPLE GARRA ESPIGA 1" CHICAGO	UN	135.00	8.34	1,125.50	0.01%	72.79%	B
652	BOMBILLA MINIATURA FOCO TIPO HALOGENO H1 24V 70W CODIGO 48702 NARVA.	UN	173.00	6.48	1,121.54	0.01%	72.79%	B
653	FILTRO DE TRANSMISION 4697505UN FILTRO	UN	12.00	93.39	1,120.72	0.01%	72.80%	B
654	ELECTRODO SOLDADURA INOX EXSA DE 3/32 2.5MMKg	KG	15.00	74.63	1,119.41	0.01%	72.81%	B
655	ALAMBRE COBRE ALAMBRE ESMALTADO # 28 CLASE H	KG	28.34	39.14	1,109.32	0.01%	72.81%	B
656	HM1 HOJA DE MUELLE #1 HOJA MUELLE HOJA DE MUELLE #1 SIMILAR MITSUBISHI	UN	17.00	65.15	1,107.62	0.01%	72.82%	B

657	CARCASA SEMIEMPOTRABLE 3P+N+T, 6H PROTECCION IP67 16 AMPERIOS COLOR ROJO MENNEKES MOD.1708	UN	50.00	22.09	1,104.60	0.01%	72.82%	B
658	18520672UN EJE	UN	20.00	55.09	1,101.86	0.01%	72.83%	B
659	CLAXON DE 12V BOSCH 4775615 MAGNETO	UN	24.00	45.83	1,100.01	0.01%	72.84%	B
660	BORNE CONEXION REPARTIDOR MODULAR BIPOLAR 100 AMP MARCA LEGRAND REF 048 80	UN	27.00	40.65	1,097.42	0.01%	72.84%	B
661	ACEITE P781228 FILTRO SCANIA DONALDSON	UN	18.00	60.52	1,089.32	0.01%	72.85%	B
662	ESFERA RODAMIENTO 73B2RS FAG	UN	13.00	83.17	1,081.18	0.01%	72.85%	B
663	ELECTRODO SOLDADURA SUPERCITO 5/32 4MMKg	KG	140.00	7.70	1,077.58	0.01%	72.86%	B
664	ESCOBA PLASTICA GRANDE MARCA CLORINDA	UN	136.00	7.91	1,076.43	0.01%	72.87%	B
665	ALAMBRE COBRE ALAMBRE ESMALTADO N°19	KG	31.00	34.49	1,069.31	0.01%	72.87%	B
666	1913500 FILTRO CABINA PGR SIMILAR SCANIA	UN	14.00	76.08	1,065.15	0.01%	72.88%	B
667	PROTECTOR FACIAL CARETA DE SOLDAR ADAPTABLE AL CASCO	UN	50.00	21.28	1,064.00	0.01%	72.88%	B
668	TEXTURA ACABADO PINTURA ESMALTE TRAFICO AMARILLO MARCA CPP	GAL	20.00	52.80	1,056.02	0.01%	72.89%	B
669	CHALECO SENALIZACION DRILL T/ REPORTERO COLOR ROJO S/MALLA LOGO "VOLADURA" IZQ. TALLA - XL	UN	34.00	31.01	1,054.33	0.01%	72.90%	B
670	ADHESIVO SELLADOR INSTANTANEO LOCTITE 401 X 50 ML	UN	35.00	30.09	1,053.15	0.01%	72.90%	B
671	COMBUSTIBLE P550625 FILTRO CAT DONALDSON	UN	25.00	42.05	1,051.34	0.01%	72.91%	B
672	THINNER ACRILICO EXTRA (GLN) MARCA SHERWIN WILLIAMS	GAL	50.00	21.00	1,050.00	0.01%	72.91%	B
673	1871214 FILTRO HIDRAULICO RESPIRO SIMILAR SCANIA	UN	11.00	94.75	1,042.29	0.01%	72.92%	B
674	ELECTRODO SOLDADURA DE ALUMINIO DE 1/8 3.25MM ALCORD 5 Kg.	KG	14.00	73.87	1,034.18	0.01%	72.93%	B
675	CAPACETE P/ JINETE CASCO ROJO MOD. JOCKEY 4 PUNTOS MARCA MSA	UN	51.00	19.87	1,013.27	0.01%	72.93%	B
676	RECUBRIMIENTO INTUMESCENTE PINTURA SHER GLOSS BLANCO MARCA SHERWIN WILLIAMS	GAL	15.00	67.30	1,009.50	0.01%	72.94%	B
677	TOMACORRIENTE AEREO 3P+N+T, 6H PROTECCION IP67, 32 AMPERIOS COLOR ROJO MENNEKES MOD.562	UN	13.00	76.75	997.72	0.01%	72.94%	B
678	CHALECO SENALIZACION DRILL T/ REPORTERO COLOR ROJO S/MALLA LOGO "VOLADURA" IZQ. TALLA - L	UN	32.00	31.16	996.97	0.01%	72.95%	B
679	6403-2Z RODAMIENTO RIGIDO BOLAS 17X62X17MM TAPAS DE METAL NTN	UN	20.00	49.30	986.10	0.01%	72.95%	B
680	03014609 CLAXON 24 ALARMA	UN	11.00	89.18	981.02	0.01%	72.96%	B
681	BARNIZ AISLANTE CLASE H SECADO EN FRIO	GAL	13.00	74.53	968.95	0.01%	72.96%	B
682	ANCLA METALICO GRAPA GALVANIZADA BOSTICH CAJA X 2100 UNDUN	UN	23,100.00	0.04	965.58	0.01%	72.97%	B



683	FILTRO P/ RESPIRADOR FILTRO PARA VAPORES ORGANICOS Y GASES ACIDOS MSA GMC 815357	PAR	40.00	23.89	955.60	0.01%	72.98%	B
684	DETONADOR EXANEL 4.8 MT N°3 75 MS	UN	200.00	4.78	955.00	0.01%	72.98%	B
685	DETONADOR EXANEL DE4.8 MT N°5 125MS	UN	200.00	4.78	955.00	0.01%	72.99%	B
686	GRAPA METALICO GRAPA DE SUSPENSION ALUMINIO TIPO V	UN	83.00	11.48	952.43	0.01%	72.99%	B
687	SJH1024 FILTRO HIDRAULICO MARCA SAN JORGE DOOSAN	UN	12.00	78.50	942.00	0.01%	73.00%	B
688	CLAVO P/MADERA CON CABEZA 4"	KG	420.00	2.24	940.97	0.01%	73.00%	B
689	6936200 COMPENSADOR SIMILAR FLYGT	UN	12.00	77.09	925.04	0.01%	73.01%	B
690	DETONADOR EXSANEL 3MT -N°72 1800 MS	UN	232.00	3.97	921.11	0.01%	73.01%	B
691	6303 RODAMIENTO 6303 RODAMIENTO SKF	UN	69.00	13.27	915.41	0.01%	73.02%	B
692	ASPERGIDOR ASPERSOR DE AGUA TIPO PICO DE PATO	UN	20.00	45.50	910.00	0.01%	73.02%	B
693	135326205UN FILTRO AIRE PERKINS	UN	12.00	75.51	906.14	0.01%	73.03%	B
694	ENGANCHE RAPIDO P/ MANGUERA 34CE-1212KO AC. HEMBRA A.PLANO 3/4" X 3/4" R12	UN	27.00	33.35	900.40	0.01%	73.03%	B
695	BORNERA BORNE DE CONEXION 16MM2 C/PLACA TERMINAL ABB ENTRELEC, MOD: M16/12	UN	165.00	5.43	896.23	0.01%	73.04%	B
696	ACOPLE RAPIDO P/ MANGUERA 70C-64FT ACOPLE ALUMINIO C - 4"	UN	14.00	63.92	894.84	0.01%	73.04%	B
697	BARNIZ ESMALTE AISLANTE CLASE H SECADO AL HORNO	GAL	11.00	80.82	889.04	0.00%	73.05%	B
698	2156626 BUJE BOCINA GOMA ESTABILIZADORA SIMILAR SCANIA	UN	26.00	33.90	881.50	0.00%	73.05%	B
699	ABRAZADERA BI PARTIDA ABRAZADERA PARTIDA SIMPLE P/PASTORAL DE 1 1/4", PLATINA 2"X1/4"X 140 MM DIAMETRO	UN	65.00	13.50	877.50	0.00%	73.06%	B
700	AF25557 FILTRO ELEMENTO AIRE PRIMARIO FLEETGUARD	PC	13.00	66.20	860.56	0.00%	73.06%	B
701	ADHESIVO SELLADOR PEGAMENTO P/FAJA TRANSPORTADORA TOPGUM TL-T 70 X 1000GR (PANGOFOL)	UN	11.00	78.17	859.83	0.00%	73.07%	B
702	63022RSHC3 RODAJE RODAMIENTO 63022RSHC3 RODAJE SKF	UN	69.00	12.00	827.92	0.00%	73.07%	B
703	ALAMBRE COBRE ALAMBRE ESMALTADO # 24	KG	22.06	37.52	827.76	0.00%	73.08%	B
704	1012160TAUN FILTRO ACEITE MANN	UN	32.00	25.86	827.53	0.00%	73.08%	B
705	ALAMBRE LISO GALVANIZADO N° 12	KG	100.00	8.16	816.41	0.00%	73.09%	B
706	0365015 INTERRUPTOR DE LUZ DE CABINA INDICADOR LUZ	UN	20.00	40.75	815.05	0.00%	73.09%	B
707	AZADA GRANDE AZADON DE CULTIVO CON MANGO CUCHILLA SEMIOVALADA BELLOTA	UN	18.00	45.27	814.92	0.00%	73.09%	B
708	RECUBRIMIENTO INTUMESCENTE PINTURA ESMALTE NEGRO SUPER GLOSS MARCA SHERWIN WILLIAMS	GAL	12.00	67.31	807.68	0.00%	73.10%	B
709	55037833UN FILTRO	UN	11.00	72.96	802.51	0.00%	73.10%	B

710	LAZO SEGURIDAD P/ MANGUERA RME-12MRC RESORTE ESPIRAL METALICO -12 R2/R12/R13	UN	28.60	27.79	794.79	0.00%	73.11%	B
711	REP385 RETENEDOR RETENES DE ALTA PRESION DOOSAN	UN	16.00	49.64	794.26	0.00%	73.11%	B
712	AISLADOR PORTABARRA DE RESINA 12 KV PARA PARARRAYO TETRAPUNTAL	UN	22.00	35.95	790.83	0.00%	73.12%	B
713	BROCHA DE 3" MARCA TUMI	UN	97.00	8.15	790.66	0.00%	73.12%	B
714	BORNE CONEXION 35MM2 C/PLACA TERMINAL ABB ENTRELEC, MOD: M35/16	UN	102.00	7.68	783.44	0.00%	73.13%	B
715	LUMINARIA EMERGENCIA /LUZ DE EMERGENCIA 6HRS MOD:9101.220 LED MARCA:OPALUX	UN	14.00	55.90	782.57	0.00%	73.13%	B
716	MASCARA P/ SOLDADURA COMPLETA	UN	61.00	12.78	779.58	0.00%	73.13%	B
717	CREMA PROTECCION REPELENTE EN SACKET PARA ZANCUDOS Y MOSCAS	UN	920.00	0.85	778.50	0.00%	73.14%	B
718	ACOPLE RAPIDO P/ MANGUERA 70E-64DRILL ACOPLE ALUMINIO E - 4"	UN	14.00	55.58	778.12	0.00%	73.14%	B
719	ANILLO ELASTICO 300349 FAJA MARCA TERRAFORTE	UN	26.00	29.68	771.62	0.00%	73.15%	B
720	MANGUERA ALTA PRECISION R02-16AV-RY MANGUERA SAE100 R2AT -16	M	27.35	28.07	767.70	0.00%	73.15%	B
721	W5075 TORNILLO	UN	34.00	22.51	765.34	0.00%	73.16%	B
722	FAJA TRANSMISION 5V-1600 CORREA FAJA TRANSMISION 5V-1600 SIMILAR CUMMINS	UN	12.00	63.70	764.36	0.00%	73.16%	B
723	MANGUERA FLEXIBLE MELLIZA PARA EQUIPO DE OXICORTE	M	128.00	5.95	761.79	0.00%	73.16%	B
724	CABO NU COBRE DURA 35mm <sup>2</sup> 1X35mm S/ ALMA	M	100.00	7.54	754.39	0.00%	73.17%	B
725	CONECTOR P/ DERIVACION CABLE PRENSAESTOPA DE PVC PG-29 CON CONTRATUERCA	UN	399.00	1.89	753.11	0.00%	73.17%	B
726	P550587 FILTRO COMBUSTIBLE DONALDSON	UN	35.00	21.44	750.57	0.00%	73.18%	B
727	BOMBILLA FLUORESCENTE AUTOMOTRIZ DE 12V 21/5W TIPO LAGRIMON - NARVA CODIGO 17919	UN	163.00	4.54	740.82	0.00%	73.18%	B
728	VALVULA ESFERA LLAVE ESCLUSA DIAM.3/4" - CLASE 125LB C/ EXTREMOS ROSCA HEMBRA BSP - COBRE ZI	UN	41.00	18.07	740.72	0.00%	73.19%	B
729	CHISPERO P/ SOLDADURA -	PC	108.00	6.79	732.81	0.00%	73.19%	B
730	BASE P/ PERFILADO SOCKET DE FARO DE LUZ PRINCIPAL PARA CAMION VOLSWAGEN	UN	27.00	27.11	732.08	0.00%	73.19%	B
731	BOMBILLA FLUORESCENTE AUTOMOTRIZ H3 24V/70W-NARVA CODIGO 48700	UN	129.00	5.64	727.60	0.00%	73.20%	B
732	CANALETA RANURADA CON TAPA DE 30 X 30MM	UN	98.00	7.42	727.14	0.00%	73.20%	B
733	ACOPLE RAPIDO P/ MANGUERA 70E-32DRILL ACOPLE ALUMINIO E - 2"	UN	29.00	25.01	725.32	0.00%	73.21%	B
734	LUBRICADOR GRASERA 1/4 45°	UN	155.00	4.64	719.96	0.00%	73.21%	B

735	ARGON PURO 100/100	M3	20.00	35.00	700.00	0.00%	73.21%	B
736	MANGUERA AGUA / AIRE HAW-24BA-A MANG. JEBE /LONA AIRE-AGUA DE 1.1/2" 300 PSI	UN	26.50	26.40	699.61	0.00%	73.22%	B
737	85516179 STRAP L=800 CORREA	UN	37.00	18.90	699.20	0.00%	73.22%	B
738	DERIVANTE P/ MANGUERA 30CE-1616KO AC.HEMBRA JIC 1" X 1" R12	UN	19.00	36.68	696.97	0.00%	73.23%	B
739	CINTA ANTIDESLIZANTE CINTA DE ANCLAJE ANNEU PARCA PETZL DE 120 CM	UN	22.00	31.61	695.42	0.00%	73.23%	B
740	DETONADOR EXSANEL 4.2MT -N°03 75MS	UN	161.00	4.32	694.89	0.00%	73.23%	B
741	ZAPATO SEGURIDAD BOTIN DE SEGURIDAD CON PUNTA DE ACERO TALLA 43	PAR	14.00	49.50	693.00	0.00%	73.24%	B
742	CASCO MINERO CASCO ROJO MOD. JOCKEY 4 PUNTOS MARCA MSA	UN	30.00	22.69	680.72	0.00%	73.24%	B
743	3121071400 TAPON MACHO CAJA VALVULA PERFORATRI TAPA	UN	20.00	33.75	674.97	0.00%	73.25%	B
744	6302 RODAJE RODAMIENTO 6302 RODAJE SKF	UN	55.00	12.18	670.06	0.00%	73.25%	B
745	FILTRO ACEITE UNIDAD COMPRESOR 81649209UN FILTRO ACEITE	UN	20.00	33.48	669.59	0.00%	73.25%	B
746	1953094 FILTRO	UN	35.00	19.10	668.42	0.00%	73.26%	B
747	CAP PVC RSG-40L RES. PROT.PVC NEGRO 1"	UN	17.00	38.91	661.40	0.00%	73.26%	B
748	TERMINAL OJO DE CU ESTAÑADO PARA 240 MM2 SECCION	UN	80.00	8.23	658.68	0.00%	73.26%	B
749	3177007200 ARANDELA	UN	19.00	34.63	657.92	0.00%	73.27%	B
750	DETONADOR EXSANEL N° 9 X 4.20M	UN	64.00	10.25	656.17	0.00%	73.27%	B
751	ABRAZADERA BI PARTIDA 81-0064BA ABRAZ. DE DOBLE PERNO P/MANG. 4" (#600)	UN	14.00	46.69	653.62	0.00%	73.27%	B
752	CAPA LLUVIA DE PVC (CAPOTIN O ABRIGO)	UN	64.00	10.14	648.72	0.00%	73.28%	B
753	87218939 U-SEAL SELLO	UN	30.00	21.48	644.45	0.00%	73.28%	B
754	BOMBILLA FLUORESCENTE AUTOMOTRIZ 12V /16W CODIGO 17631	UN	226.00	2.84	642.47	0.00%	73.29%	B
755	DERIVACION ACERO CARBONO TUBO ESTRUCTURAL RECTA 50 MM X 25 MM X 1.8 MM X 6MT	UN	20.00	32.04	640.78	0.00%	73.29%	B
756	PARCHE VIPAL N° 5	UN	68.00	9.37	637.38	0.00%	73.29%	B
757	ELECTRODO SOLDADURA SUPERCITO DE 3/16 5MMKg	KG	80.00	7.83	626.25	0.00%	73.30%	B
758	300010501 RETENEDOR RETEN DE RUEDA DELANTERA DUOCAB 2.0T CARRYING 4.0T 300010501 JMC	UN	14.00	44.73	626.22	0.00%	73.30%	B
759	PROTECTOR P/ CABLE ACERO GUARCADO PARA CABLE DE 1"	UN	30.00	20.85	625.43	0.00%	73.30%	B
760	VALVULA GLOBO V11-08CIM VALVULA T/BOLA BRONCE PASO TOTAL CIM 14 1/2"	UN	26.00	23.90	621.38	0.00%	73.31%	B
761	6203 RODAMIENTO 6203 RODAMIENTO SKF	UN	61.00	10.05	613.34	0.00%	73.31%	B

762	GRAPA METALICO GRAPA DE ANCLAJE CONICA P/CONDUCTOR AUTOPORTANTE AMCA,CABLE HASTA 35MM2	UN	80.00	7.52	601.63	0.00%	73.31%	B
763	LAMINA PLATINA DE ACERO 1/4" X 2" X 6M	PC	15.00	39.51	592.61	0.00%	73.32%	B
764	TOMACORRIENTE AEREO 2P+T, 6H PROTECCION IP67 16 AMPERIOS COLOR AZUL MENNEKES MOD.540	UN	26.00	22.65	588.95	0.00%	73.32%	B
765	ALAMBRE LISO GALVANIZADO ALAMBRE GALVANIZADO DE PUAS 50430E RODAJE DE BALINES NSK RODAMIENTO 50430E RODAJE DE BALINES NSK	M	2,400.00	0.24	583.20	0.00%	73.32%	B
766	BOMBILLA FLUORESCENTE AUTOMOTRIZ H4 24V 70/75W CON BASE ESPIGA -NARVA CODIGO 48892	UN	77.00	7.54	580.63	0.00%	73.33%	B
767	ACCESORIO P/ MASCARA SOLDADURA MICAS PARA CARETA FACIAL	UN	150.00	3.86	579.00	0.00%	73.33%	B
768	DISCO DESBASTE DISCO DE DEBASTE PARA AMOLADORA 4.5" MARCA TYROLIT	UN	122.00	4.70	573.81	0.00%	73.34%	B
769	ANILLO ELASTICO EMG-01DIX EMPAQUET.P/ACOPLE GARRA DE 2 UÑAS	UN	408.00	1.39	566.92	0.00%	73.34%	B
770	VALVULA ESFERA V11-12GE VALVULA ESFERICA BCE P/TOTAL PN 25 GENEBRE 3/4 "	UN	19.00	29.18	554.41	0.00%	73.34%	B
771	P822769 FILTRO DE AIRE SECUNDARIO DONALDSON	UN	11.00	50.34	553.73	0.00%	73.35%	B
772	PROTECTOR FACIAL TAPON PARA OIDO CON CORDON STELL PRO CON ESTUC	UN	600.00	0.92	552.00	0.00%	73.35%	B
773	CINTA ADHESIVA DE EMBALAJE 2" X 110 YDS COLOR HABANO	UN	194.00	2.84	551.58	0.00%	73.35%	B
774	CORREA TRAPEZOIDAL SPB2650 CORREA TRAPEZOIDAL SPB2650 SIMILAR CUMMINS	UN	12.00	45.79	549.51	0.00%	73.36%	B
775	ALAMBRE COBRE ALAMBRE ESMALTADO N° 27 CLASE H	KG	15.00	36.48	547.17	0.00%	73.36%	B
776	GRAPA METALICO GRAPA DE ANCLAJE TIPO PISTOLA DE AL-AL DE 2 PERNOS	UN	40.00	13.63	545.29	0.00%	73.36%	B
777	MANGUERA COMBUSTIBLE HDO-12PH MANG. J/L P/DESC. COMBUSTIBLE 3/4"	M	18.05	29.74	536.74	0.00%	73.36%	B
778	W7000 JUNTA	UN	11.00	48.54	533.98	0.00%	73.37%	B
779	SUSPENSION CASCO TAFILETE PARA CASCO NORTH A79	UN	73.00	7.25	529.48	0.00%	73.37%	B
780	ACOPLE RAPIDO P/ MANGUERA 70E-48DRILL ACOPLE ALUMINIO E - 3"	UN	19.00	27.79	528.01	0.00%	73.37%	B
781	CHALECO SENALIZACION DRILL T/ REPORTERO COLOR ROJO S/MALLA LOGO "VOLADURA" IZQ. TALLA - S	UN	17.00	30.89	525.09	0.00%	73.38%	B
782	CAJA ARCHIVO CAJA DE CARTON CORRUGADO 0.90 LARGO X 0.40 ANCHO X 0.40 ALTO	UN	30.00	17.20	516.00	0.00%	73.38%	B
783	BOMBILLA FLUORESCENTE AUTOMOTRIZ H1 12V/55W -NARVA CODIGO 48320	UN	116.00	4.41	511.55	0.00%	73.38%	B

785	MANGUERA ALTA PRECISION R02-04AV-RY MANGUERA SAE100 R2AT -04	M	50.88	10.00	509.03	0.00%	73.38%	B
786	ACOPAMIENTO EXTENSION 30CA-0606KO AC.HEMBRA JIC 3/8" X 3/8"	UN	63.00	8.06	507.72	0.00%	73.39%	B
787	VALVULA P/ NEUMATICO O AGUJA OTR	UN	228.00	2.21	505.00	0.00%	73.39%	B
788	ALAMBRE COBRE ALAMBRE ESMALTADO # 30 CLASE H	KG	12.15	41.23	500.94	0.00%	73.39%	B
789	ACOPAMIENTO EXTENSION 30CA-1010HANT AC.HEMBRA JIC 5/8" X 5/8"	UN	40.00	12.51	500.22	0.00%	73.40%	B
790	MANGUERA AGUA / AIRE HAW-08DRILL MANG. JEBE /LONA AIRE-AGUA DE 1/2" 300 PSI	M	100.00	5.00	500.22	0.00%	73.40%	B
791	LIJA PARA METAL #180UN	UN	386.00	1.28	492.34	0.00%	73.40%	B
792	BORNERA DE REGLETA 70MM2 X 4 BORNES MOD.7070	UN	29.00	16.97	492.07	0.00%	73.40%	B
793	1104250AUN FILTRO COMBUSTIBLE SIMILAR HYUNDAI	UN	27.00	17.94	484.25	0.00%	73.41%	B
794	DISCO DESBASTE 4.5"	UN	102.00	4.74	483.65	0.00%	73.41%	B
795	UNIFORME BOTA DE JEBE CON PUNTA DE ACERO CAÑA ALTA TALLA 42	PAR	11.00	43.90	482.85	0.00%	73.41%	B
796	MANGUERA HIDRAULICA R06-10 MANG. HIDR. P/ACEITE 5/8"	M	33.30	14.45	481.21	0.00%	73.42%	B
797	DISPOSITIVO SEGURIDAD P/ MANGUERA FEPR13-16ST CASCO E/P R13/R15 PELABLE -16	UN	24.00	20.01	480.21	0.00%	73.42%	B
798	ACOPLE RAPIDO LATON 74ES-16LU ACOPLE GARRA T/ESP. 1" TIPO EUROPEO74ES-16LU ACOPLE GARRA T/ESP. 1" TIPO EUROPEO	UN	56.00	8.34	466.87	0.00%	73.42%	B
799	CINTA REFLECTIVA DE 4" PARA CONO DE 36" COLOR BLANCO GRADO INGENIERIA	PAR	237.00	1.95	462.15	0.00%	73.42%	B
800	MISANGAS CERAMICA P/ SOLDADURA TIZA CALDERERA	UN	11.00	41.65	458.20	0.00%	73.43%	B
801	ACOPAMIENTO EXTENSION 30CA-0808KO AC.HEMBRA JIC 1/2" X 1/2"	UN	43.00	10.56	454.09	0.00%	73.43%	B
802	ACOPAMIENTO EXTENSION 30CA-1616KO AC.HEMBRA JIC 1" X 1"	UN	16.00	28.35	453.53	0.00%	73.43%	B
803	GUANTE SEGURIDAD CUERO ROJA UNICO CANO LARGO SOLDADOR GUANTES CUERO P/ SOLDADOR C.A. C/ GRABACION OBLIGATORIA PRODUCTO	PAR	24.00	18.86	452.63	0.00%	73.43%	B
804	CASCO MINERO CASCO DE SEGURIDAD COLOR VERDE ALA ANCHA TIPO MINERO MSA C/PORTALAMPARA	UN	14.00	31.76	444.62	0.00%	73.44%	B
805	CLAVO 3" X KILO	KG	210.00	2.11	442.09	0.00%	73.44%	B
806	AF25550 FILTRO DE AIRE FLEETGUARD	UN	15.00	29.39	440.79	0.00%	73.44%	B
807	CHALECO SENALIZACION DRILL T/ REPORTERO COLOR ANARANJADO S/MALLA ANARANJADO TALLA - M	UN	14.00	31.04	434.62	0.00%	73.44%	B
808	CONECTOR GALVANIZADO NC-32DM NIPLE COMBINADO M.NPT P/MANG. 2"	UN	24.00	18.06	433.52	0.00%	73.45%	B
809	ALAMBRE COBRE ALAMBRE ESMALTADO #22 CLASE H	KG	11.50	37.30	428.93	0.00%	73.45%	B

810	1483545 MANGUERA CAUCHO CAÑERIA 12 MM SIMILAR SCANIA	UN	22.00	19.45	427.94	0.00%	73.45%	B
811	CEPILLO DE ACERO CON MANGO DE MADERA	PC	164.00	2.60	426.40	0.00%	73.45%	B
812	SELLADOR CEMENTO ESPECIAL VIPAL 500MM	UN	16.00	26.56	425.04	0.00%	73.46%	B
813	62022RSH RODAJE RODILLO 62022RSH RODAJE SKF 15X35X11 SKF	UN	50.00	8.49	424.74	0.00%	73.46%	B
814	SEGURO P/ ABRAZADERA TIPO GANCH DE PELO 10008369 ABRAZADERA	UN	60.00	7.07	423.98	0.00%	73.46%	B
815	BROCHA DE 2" MARCA TUMI.	UN	93.00	4.49	417.73	0.00%	73.46%	B
816	DERIVACION ACERO PATINABLE PLANCHA CUADRADE 13" X 13"	UN	11.00	37.20	409.15	0.00%	73.46%	B
817	80769529 STRAP L=400 CORREA	UN	37.00	10.98	406.15	0.00%	73.47%	B
818	3121087200 TUERCA	UN	14.00	28.91	404.73	0.00%	73.47%	B
819	ACOPLE RAPIDO P/ MANGUERA 70F-32DRILL ACOPLE ALUMINIO F - 2"	UN	26.00	15.56	404.62	0.00%	73.47%	B
820	PAPEL BOND 75GR A3	CT	245.00	1.65	403.61	0.00%	73.47%	B
821	ALAMBRE COBRE ALAMBRE ESMALTADO #18 CLASE H	KG	10.85	36.68	397.97	0.00%	73.48%	B
822	TERMINAL P/ CABLE DE COBRE STANCO PARA MEDIA TENSION 13,2 KV MARCA LCT O SIMILAR, MODELO "TIL-240" SECCION 240MM2	UN	50.00	7.94	397.01	0.00%	73.48%	B
823	PARCHE AL FRIO CAMARA # 03	UN	282.00	1.40	395.84	0.00%	73.48%	B
824	GRASA NLGI2 ACEITE BASE MINERAL 175°C TANQUE 180Kg SHELL GADUS S2 V220 AD	KG	21.25	18.44	391.84	0.00%	73.48%	B
825	LUBRICADOR GRASERA CURVA DE 3/8" X 90°	UN	99.00	3.96	391.76	0.00%	73.48%	B
826	INTERRUPTOR ON - OFF - ON 58328-34	UN	14.00	27.93	391.02	0.00%	73.49%	B
827	10002526 ANILLO 10002526 GUARNICION P/ACOPAMIENTO 5.1/2" DN 125 SIMILAR SCHWING	UN	38.00	10.20	387.63	0.00%	73.49%	B
828	MALLA CERRAMIENTO MALLA MOSQUITERO	M	180.00	2.14	384.30	0.00%	73.49%	B
829	CONECTOR P/ DERIVACION CABLE PRENSAESTOPA DE PVC PG-36 CON CONTRATUERCA	UN	114.00	3.34	381.09	0.00%	73.49%	B
830	CASCO MINERO CASCO DE SEGURIDAD COLOR NARANJA ALA ANCHA TIPO MINERO MSA C/PORTALAMPARA	UN	13.00	28.89	375.53	0.00%	73.50%	B
831	01174696 FILTRO DE COMBUSTIBLE 01174696 FLEETGUARD	UN	14.00	26.79	375.08	0.00%	73.50%	B
832	BOMBILLA FLUORESCENTE AUTOMOTRIZ H3 12V/55W NARVA CODIGO 48321	UN	99.00	3.73	369.55	0.00%	73.50%	B
833	DERIVANTE P/ MANGUERA 30CE-0808HANT AC. HEMBRA JIC 1/2" X 1/2" R12	UN	30.00	12.23	366.83	0.00%	73.50%	B
834	LF3462 FILTRO DE ACEITE FLEETGUARD	UN	32.00	11.46	366.58	0.00%	73.50%	B
835	CONECTOR INDUSTRIAL DERIVACION TIPO CUÑA BIMETALICO DE 50/35MM2	UN	81.00	4.50	364.75	0.00%	73.51%	B

836	BOMBILLA FLUORESCENTE AUTOMOTRIZ DE 12V /21W - NARVA CODIGO 17635	UN	423.00	0.86	363.91	0.00%	73.51%	B
837	332209203 RELE 24V-30A/20A BOSCH RELE	UN	37.00	9.77	361.53	0.00%	73.51%	B
838	LF3805UN FILTRO ACEITE FLEETGUARD	UN	19.00	18.96	360.24	0.00%	73.51%	B
839	CARBONES JUEGO DE CARBONES PARA AMOLADORA GWS 26	UN	18.00	19.98	359.64	0.00%	73.51%	B
840	LIQUIDO DE FRENO BOSCH DOT 04 C/FRASCO 200ML	UN	63.00	5.69	358.18	0.00%	73.52%	B
841	CAPUCHA TOCA PARA SOLDADOR TELA JEANS	UN	41.00	8.68	355.83	0.00%	73.52%	B
842	3121062700 ARANDELA	UN	20.00	17.62	352.35	0.00%	73.52%	B
843	PH2801BUN FILTRO ACEITE DONALDSON	UN	20.00	17.38	347.69	0.00%	73.52%	B
844	35BD219DUK RODAJE RODAMIENTO 35BD219DUK RODAJE NSK	UN	18.00	18.82	338.84	0.00%	73.52%	B
845	CONECTOR ELECTRODUTO VARILLA PREFORMADA SIMPLE DE ALUMINIO PARA CONDUCTOR DE 35MM2 SECCION	UN	74.00	4.52	334.69	0.00%	73.53%	B
846	WF2070 FILTRO DE AGUA REFRIGERANTE FLEETGUARD	UN	16.00	20.62	329.99	0.00%	73.53%	B
847	CAJA DISTRIBUCION CAJA DE MONTAJE UNIVERSAL 2"X4" -503CBP TICIBOX -TICINO	UN	74.00	4.43	327.72	0.00%	73.53%	B
848	CONECTOR ELECTRODUTO TUBO CONDUIT METALICO FLEXIBLE DE 1"	M	70.00	4.67	327.12	0.00%	73.53%	B
849	FILTRO COMB P550440 FILTRO MODASA DONALDSON	UN	19.00	17.21	327.01	0.00%	73.53%	B
850	PARCHE AL FRIO CAMARA # 2	UN	409.00	0.80	326.22	0.00%	73.53%	B
851	ACOPLAMIENTO EXTENSION 203102-06ST. TEE M.JIC / M.JIC / H.JIC 06- 06-06	UN	26.00	12.51	325.14	0.00%	73.54%	B
852	CONECTOR P/ DERIVACION CABLE PRENSAESTOPA DE PVC PG-21 CON CONTRATUERCA	UN	269.00	1.20	323.36	0.00%	73.54%	B
853	CALCOMANIA DE PREVER	PC	1,000.00	0.32	320.00	0.00%	73.54%	B
854	B120UN CORREA FAJA SIMILAR CUMMINS	UN	12.00	26.60	319.24	0.00%	73.54%	B
855	01174416 FILTRO DE ACEITE MOTOR DEUTZ 01174416 DEUTZ	UN	12.00	26.53	318.39	0.00%	73.54%	B
856	BOMBILLA FLUORESCENTE AUTOMOTRIZ DE 24V /5W TIPO LAGRIMA - NARVA CODIGO 17197	UN	412.00	0.77	316.99	0.00%	73.55%	B
857	FS 1242 FILTRO DE COMBUSTIBLE	UN	13.00	24.16	314.12	0.00%	73.55%	B
858	ACOPLE RAPIDO LATON 74MA-16BA ACOPLE GARRA R/EXT. MACHO NPT 1" TIPO EUROPEO	UN	36.00	8.61	310.14	0.00%	73.55%	B
859	LIMPIA BOQUILLA LIMPIA BOQUILLA P/ EQUIPOS DE OXICORTEUN	UN	45.00	6.84	307.85	0.00%	73.55%	B
860	DERIVACION ACERO CARBONO CANAL "U" PISO PARA MURO DE 0.5MM X 10 X40 X 51 X 40 X 10 X 3.0ML	UN	25.00	12.10	302.44	0.00%	73.55%	B
861	TERMINAL P/ CABLE TERMINAL DE COBRE ESTAÑADO TIPO OJO PARA CABLE DE 120MM	UN	64.00	4.71	301.57	0.00%	73.55%	B

862	FF5218 FILTRO COMBUSTIBLE FLEETGUARD	UN	31.00	9.65	299.15	0.00%	73.56%	B
863	ABRAZADERA BI PARTIDA ABRAZADERA PARTIDA DE DIAMETRO 2"	UN	66.00	4.46	294.23	0.00%	73.56%	B
864	3103102A TORNILLO ESPARRAGO DE RUEDA IZQ - CITY JMC	UN	18.00	16.14	290.48	0.00%	73.56%	B
865	TEJA PLANCHA DE CALAMINA DE 3.60 X 0.8 MT SIDER PERU 0.22	UN	12.00	24.08	288.96	0.00%	73.56%	B
866	CLAVO X-C 52 P8 388540	UN	300.00	0.95	285.90	0.00%	73.56%	B
867	1769800 - ANILLO FILTRO JEBE CENTRIFUGO ANILLO	UN	21.00	13.34	280.14	0.00%	73.56%	B
868	9X-3402 SOCKET ACOUPLE	UN	50.00	5.59	279.29	0.00%	73.57%	B
869	CONECTOR INDUSTRIAL CONECTOR AEREO LEVITON 515CV -15A 125V	UN	27.00	10.29	277.96	0.00%	73.57%	B
870	10016664 ANILLO 10016664 O'RING 195.00 X 3.00 SIMILAR SCHWING	UN	44.00	6.28	276.23	0.00%	73.57%	B
871	1D-4637 BOLT/PERNO TORNILLO	UN	12.00	22.65	271.79	0.00%	73.57%	B
872	BOMBILLA HALOGENA LAMPARA HALOGENA DOBL. CONT.1000W 220V	UN	50.00	5.39	269.55	0.00%	73.57%	B
873	DERIVACION PVC UNION DE PVC RIGIDO DE 100MM	UN	44.00	6.10	268.47	0.00%	73.57%	B
874	PROTECTOR FACIAL CON MALLA PARA SHOTCRETE	UN	25.00	10.67	266.68	0.00%	73.57%	B
875	FS1242 FILTRO GROUP SEPARADOR DE AGUA & COMBUSTIBLE FLEETGUARD	UN	11.00	23.75	261.22	0.00%	73.58%	B
876	BOQUILLA ENGRASADOR GRASERA 5/16" X 45°	UN	95.00	2.72	257.97	0.00%	73.58%	B
877	3100964600 JUNTA	UN	29.00	8.84	256.43	0.00%	73.58%	B
878	BOMBILLA FLUORESCENTE AUTOMOTRIZ DE 24V 21/5W DOBLE CONTACTO - NARVA CODIGO 17925	UN	176.00	1.45	254.81	0.00%	73.58%	B
879	BOMBILLA FLUORESCENTE AUTOMOTRIZ H4 12V 60/55W CON BASE ESPIGA - NARVA CODIGO 48881	UN	45.00	5.61	252.61	0.00%	73.58%	B
880	ABRAZADERA BI PARTIDA 81-0012BA ABRAZ.DE DOBLEPERNO P/MANG. DE 3/4"	UN	36.00	6.95	250.11	0.00%	73.58%	B
881	FUSIBLE NH MINI FUSIBLE TIPO PERFIL BAJO DE 5 AMP	UN	686.00	0.36	247.51	0.00%	73.58%	B
882	BOMBILLA INCANDESCENTE FOCO 12VX5WXR5W DE UN CONTACTO MARC: NARVA (17171)	UN	364.00	0.67	244.17	0.00%	73.59%	B
883	8440300080 PIN	UN	12.00	20.29	243.44	0.00%	73.59%	B
884	24BT000141222D2 JUNTA GUARDA POLVO PARA CARDAM 4X4 ABRAZADERA SIMILAR KOMATSU	UN	18.00	13.50	243.00	0.00%	73.59%	B
885	ACOPLE RAPIDO LATON 74ES-12BA ACOUPLE GARRA T/ESP. 3/4" TIPO EUROPEO	UN	30.00	8.06	241.77	0.00%	73.59%	B
886	ACOPLE POLIESTER ANILLO DE GOMA A PRESION DE 200MM	UN	61.00	3.91	238.72	0.00%	73.59%	B
887	174326UN SEGURO CASTILLO	UN	80.00	2.95	236.18	0.00%	73.59%	B
888	143-4891 BOLT TORNILLO	UN	20.00	11.64	232.88	0.00%	73.59%	B



889	BASTON LUMINOSO NARANJA S/BATERIA	UN	18.00	12.91	232.37	0.00%	73.60%	B
890	ACOPLAMIENTO EXTENSION 2083GAL6-1616FI NIPLE GALV. 1" X 6" LONG. ROSCADO	UN	52.00	4.45	231.21	0.00%	73.60%	B
891	AISLADOR CONICO DE RESINA DE 1000 V TIPO PORTABARRA CON ALTURA DE 40MM	UN	52.00	4.37	227.44	0.00%	73.60%	B
892	2RG609273UN SEGURO CASTILLO	UN	491.00	0.45	220.95	0.00%	73.60%	B
893	BOMBILLA FLUORESCENTE AUTOMOTRIZ H4 24V - NARVA CODIGO 48894	UN	23.00	9.59	220.67	0.00%	73.60%	B
894	TMJ525389UN TORNILLO	UN	12.00	18.27	219.24	0.00%	73.60%	B
895	W5089 RETENEDOR	UN	13.00	16.85	219.00	0.00%	73.60%	B
896	MOTOR P554407 FILTRO MOTOR P554407 DONALDSON	UN	18.00	12.09	217.56	0.00%	73.60%	B
897	ACOPLAMIENTO EXTENSION 30CA-1008KO AC.HEMBRA JIC 5/8" X 1/2"	UN	18.00	11.95	215.09	0.00%	73.61%	B
898	CONDULET TUBO CONDUIT FLEXIBLE PVC 3/4"	UN	49.00	4.38	214.86	0.00%	73.61%	B
899	GUANTE PROCEDIMIENTO GUANTES KIMBERLY CLARK G40 NITRILO TAMAÑO "L"	UN	38.00	5.50	209.00	0.00%	73.61%	B
900	TERMINAL OJO TERMINAL TIPO OJO PARA CABLE 120MM2 TERMINAL TIPO OJO PRA CABLE 120MM2	UN	30.00	6.86	205.93	0.00%	73.61%	B
901	LF3335 FILTRO ACEITE FLEETGUARD	UN	22.00	9.22	202.75	0.00%	73.61%	B
902	5J-4773 BOLT TORNILLO	UN	28.00	7.11	199.20	0.00%	73.61%	B
903	UNION POLIETILENO UNION SIMPLE DIAM. 100MM PVC RIGIDO SERIE R - JUNTA ELASTICA	UN	24.00	8.19	196.48	0.00%	73.61%	B
904	2J-3507 NUT/TUERCA.	UN	22.00	8.89	195.64	0.00%	73.61%	B
905	CONECTOR PRENSA CONECTOR BIMETALICO TIPO CUÑA 95 MM2	UN	28.00	6.95	194.53	0.00%	73.61%	B
906	HOJA P/ SIERRA HOJA DE SIERRA 12" X 18 DIENTES SANFKEX BI-METAL	UN	63.00	3.06	193.07	0.00%	73.62%	B
907	BOQUILLA ENGRASADOR GRASERA DE 5/16" X 90°	UN	75.00	2.56	191.94	0.00%	73.62%	B
908	PERNO TIPO OJO 5/8" X 12".	UN	26.00	7.33	190.70	0.00%	73.62%	B
909	CONECTOR P/ DERIVACION CABLE PRENSAESTOPA DE PVC PG-48 CON CONTRATUERCA	UN	25.00	7.59	189.71	0.00%	73.62%	B
910	CONECTOR P/ DERIVACION CABLE CONECTOR RECTO HERMETICO LIQUIT TIGHT P/ TUBO CONDUIT 2"	UN	20.00	9.35	186.98	0.00%	73.62%	B
911	DISPOSITIVO SEGURIDAD P/ MANGUERA FEPR13-12ST CASCO E/P R13/R15 PELABLE -12	UN	14.00	13.34	186.75	0.00%	73.62%	B
912	PERNO CABEZA SOCKET M14X50 G10.9 COMPLETO	UN	130.00	1.43	186.30	0.00%	73.62%	B
913	BORNERA TIPO TORNILLO - AB1TP1035U PARA TIERRA, MONTAJE EN RIEL DIN 6MM2	UN	20.00	9.13	182.65	0.00%	73.62%	B

914	10001834 TORNILLO	UN	12.00	14.97	179.69	0.00%	73.62%	B
915	ACOPLAMIENTO EXTENSION 2071-1212ST ADAPT H.JIC / M.JIC A 90 12-12	UN	14.00	12.78	178.97	0.00%	73.62%	B
916	3103103A1B505A1B5 PERNO Y TUERCA PERNO Y TUERCA RUEDA DELANTERA CARRYING SIMILAR MITSUBISHI	UN	20.00	8.85	176.91	0.00%	73.63%	B
917	ABRAZADERA BI PARTIDA ABRAZADERA PARTIDA P/ RIEL UNISTRUT 3/4"	UN	60.00	2.94	176.46	0.00%	73.63%	B
918	TOMACORRIENTE TOMA INDUSTRIAL EMPOTRABLE 3P,16A-IP44 MARCA: SCAME, MOD: 430.16180/R	UN	15.00	11.76	176.33	0.00%	73.63%	B
919	BOMBILLA FLUORESCENTE AUTOMOTRIZ DE 24V /1.2W TIPO LAGRIMA SIN BASE - NARVA CODIGO 17040	UN	248.00	0.71	175.26	0.00%	73.63%	B
920	BOMBILLA VAPOR MERCURIO OVOIDE 250W E40 HPL-N / PHILIPS	UN	12.00	14.57	174.82	0.00%	73.63%	B
921	LENTE PROTECCION SOBRELENTE 0X1000 MARCA 3M.	UN	22.00	7.91	174.02	0.00%	73.63%	B
922	PERNO CABEZA SOCKET M14X40 G10.9 COMPLETO	UN	112.00	1.53	171.62	0.00%	73.63%	B
923	TUERCA OJO DE 5/8"UN	UN	29.00	5.90	171.03	0.00%	73.63%	B
924	6205 RODAJE RODAMIENTO 6205 RODAJE FAG	UN	18.00	9.48	170.62	0.00%	73.63%	B
925	H9471UN FILTRO HIDRAULICOUN MANN	UN	13.00	13.09	170.16	0.00%	73.63%	B
926	CINTA P/ TRANSFORMADOR SEÑAL ADHESIVA VOLTAJE 220 V. 20X15 CMTS	UN	100.00	1.69	169.00	0.00%	73.64%	B
927	CINTA P/ TRANSFORMADOR SEÑAL ADHESIVA VOLTAJE 380V. 20X15 CMTS	UN	100.00	1.69	169.00	0.00%	73.64%	B
928	CINTA P/ TRANSFORMADOR SEÑAL ADHESIVA VOLTAJE 440V. 20X15 CMTS	UN	100.00	1.69	169.00	0.00%	73.64%	B
929	62052ZC3 RODAJE RODAMIENTO 62052ZC3 RODAJE FAG	UN	14.00	11.95	167.35	0.00%	73.64%	B
930	ACOPLAMIENTO EXTENSION 2083GAL6-3232FI NIPLE GALV. 2" X 6" LONG. ROSCADO	UN	16.00	10.00	160.07	0.00%	73.64%	B
931	BOCINA GRAFITADA PARA ARRANCADOR PB5512X	UN	27.00	5.91	159.44	0.00%	73.64%	B
932	BOMBILLA FLUORESCENTE UTOMOTRIZ DE 24V /10W P/CABINA - NARVA CODIGO 17327	UN	125.00	1.27	159.28	0.00%	73.64%	B
933	BASE RELE SOCKET PARA RELAY	UN	60.00	2.65	159.00	0.00%	73.64%	B
934	BOMBILLA FLUORESCENTE AUTOMOTRIZ DE 12V /4W - NARVA CODIGO 17131	UN	224.00	0.71	158.59	0.00%	73.64%	B
935	BORNERA TIPO TORNILLO AB1TP1035U PARA TIERRA, MONTAJE EN RIEL DIN 4MM2	UN	22.00	7.19	158.18	0.00%	73.64%	B
936	PLACA P/ CAJA PASAJE PLACA INTERRUPTOR SIMPLE PARA EMPOTRAR MARCA BTICINO	UN	31.00	5.05	156.40	0.00%	73.64%	B
937	TERMINAL P/ CABLE TERMINAL OJAL ESTAÑADO 35MM	UN	200.00	0.75	150.44	0.00%	73.65%	B

938	ENCHUFE TELEFONICO ROSETA PARA CONEXION TELEFONICA CERRADA 1 SALIDA RJ 11	UN	50.00	2.98	149.05	0.00%	73.65%	B
939	CINTA TEFLON CINTA TEFLON 1"	UN	116.00	1.28	148.48	0.00%	73.65%	B
940	AISLADOR CONICO DE RESINA DE 1000 V, TIPO PORTABARRA CON ALTURA DE 50MM	UN	21.00	7.02	147.45	0.00%	73.65%	B
941	817372 TORNILLO DE CABEZA RANURADA P/ELECTROBOMBA FLYGT MODELO:2400 SIMILAR FLYGT	UN	107.00	1.37	146.62	0.00%	73.65%	B
942	LIQUIDO PENETRANTE LIQUIDO PENETRANTE AFLOJATODO WD-40	UN	12.00	11.89	142.70	0.00%	73.65%	B
943	LUBRICADOR GRASERA 90 DE 1/4	UN	35.00	4.06	142.09	0.00%	73.65%	B
944	3121500051 SPRING AMORTIGUADOR	UN	25.00	5.67	141.71	0.00%	73.65%	B
945	FERRULE PARA MANGUEIRA 30EX-0606ST ESPIGA H.JIC XTRAFIT 06-06	UN	28.00	5.00	140.06	0.00%	73.65%	B
946	CONEXON POLIETILENO 33PUSH-0402 CONECT. PUSH-IN RECTO OD 1/4" X 1/8" NPT	UN	18.00	7.78	140.06	0.00%	73.65%	B
947	T16601141 TUERCA SEXTAVADA TUERCA	UN	17.00	8.20	139.40	0.00%	73.65%	B
948	CHAPA COBERTURA ALCANTARILLA GALVANIZADA CIRCULAR MINIMULTIPLATE TMC E=3.3MM D=72"	M	201.85	831.56	167,846.93	0.94%	74.59%	C
949	CHAPA COBERTURA ALCANTARILLA GALVANIZADA CIRCULAR MINIMULTIPLATE TMC E=2.5MM D=48"	M	504.27	284.37	143,399.31	0.80%	75.40%	C
950	CUERDA SEMIESTATICA 11MM AXIS R74	M	10,500.00	11.28	118,475.70	0.66%	76.06%	C
951	ESTRUTURA METALICA ELEMENTO TERRAMESH 10X12CM PVC 3.7MM 4.0 X 1.0 X 1.0 MTS	UN	1,362.00	85.09	115,898.98	0.65%	76.71%	C
952	ESTRUTURA METALICA GAVION CAJA 10 X 12CM PVC DE 3.40MM 5.0 X 1.0 X 1.0 MT	UN	325.00	318.48	103,505.16	0.58%	77.29%	C
953	SHANK ADAPTER 450011 SHANK COP 131 X T38 (BOART LONGYEAR)	UN	205.00	478.52	98,095.62	0.55%	77.84%	C
954	DERIVACION ACERO CARBONO TUBERIA ACERO CON ANTICORROSIVO ALVENIUS Nº 10 - D=8" - L=5.8MT - E=2MM	UN	215.00	407.85	87,688.72	0.49%	78.33%	C
955	UNIFORME TRAJE A40 CONTRA POLVOS Y PARTICULAS TALLA "L" MARCA:KLEENGUARD	UN	8,500.00	9.70	82,450.00	0.46%	78.79%	C
956	ENREJADO CIMBRA METALICA EN VIGA H 6" DE 12.5 M 11 PZAS X JGO TUNEL DESVIO	UN	17.00	4,298.30	73,071.10	0.41%	79.20%	C
957	DERIVACION ACERO CARBONO TUBERIA ALVENIUS DE 4" X 5.80M TIPO K-10 E=1.8MM	UN	279.00	252.93	70,566.83	0.40%	79.60%	C
958	ENREJADO RIEL DE ACERO 70 LBS/PIE X 10.6MT	M	920.93	72.58	66,839.26	0.37%	79.97%	C
959	LAMPARA SENALIZACION MINERA MARCA WISDOM MOD. KL8M	UN	271.00	215.34	58,358.20	0.33%	80.30%	C
960	CUERDA SEMI ESTATICA DE 11.5 MM	M	5,900.00	9.73	57,387.53	0.32%	80.62%	C
961	SIRENA 112 DECIBELES, 220 VOLTIOS, 60 HZ MOD.50349	UN	12.00	4,704.00	56,448.00	0.32%	80.94%	C
962	UNIFORME COLOR VERDE C/CINTA REFLECTIVA CAMISA + PANTALON	UN	935.00	59.06	55,216.61	0.31%	81.25%	C

T- M								
963	ENREJADO CERCHA METALICA H6 TUNEL ADUCCION BLINDADO 7 CUERPOS 8.8 ALTURA C/BISAGRAS	PC	11.00	5,002.20	55,024.20	0.31%	81.56%	C
964	ACELERANTE RAPIDO PARA CONCRETOS Y MORTEROS TAMBOR 208 (55 GAL)I BASF MEYCO SAX 160	L	14,768.00	3.66	53,987.38	0.30%	81.86%	C
965	ESTRUTURA METALICA GAVION CAJA 10 X 12CM PVC DE 3.40MM 5.0 X 1.5 X 1.0MT	UN	123.00	438.18	53,895.89	0.30%	82.16%	C
966	UNIFORME COLOR VERDE C/CINTA REFLECTIVA CAMISA + PANTALON T- L	UN	805.00	59.94	48,249.45	0.27%	82.43%	C
967	UNIFORME COLOR VERDE C/CINTA REFLECTIVA CAMISA + PANTALON T- S	UN	857.00	55.58	47,628.03	0.27%	82.70%	C
968	ACOPLE RAPIDO ACERO CARBONO ACOPLAMIENTO PARA TUBO ALVENIUS DE 8" TIPO K-10	UN	217.00	216.06	46,884.07	0.26%	82.96%	C
969	NEUMATICO GOODYEAR 1200R20 G677 18PR OTR	UN	22.00	1,900.89	41,819.62	0.23%	83.19%	C
970	300346 DISCO METALICO DISCO 300346 DISCO METALICOMARCA TERRAFORTE SIMILAR SCHWING	UN	47.00	856.75	40,267.35	0.23%	83.42%	C
971	TALADRO TE 30-A36 MARCA HILTI COD- 2029228	UN	10.00	3,959.07	39,590.75	0.22%	83.64%	C
972	PIEDRA RACHINHA BENTONITA PREMIUN GEL +PLUS ( BOLSA X 22.70 KILOS )	UN	991.00	36.92	36,589.21	0.21%	83.85%	C
973	RODILLERA A PARA SOLDADOR EN POLIESTER STD NEGRO #VIRPTRCS028 STELLPRO	UN	1,674.00	21.61	36,169.11	0.20%	84.05%	C
974	ESTRUTURA METALICA GAVION CAJA 10 X 12CM DE PVC 3.40MM 5.0 X 1.0 X 0.5 MTS	UN	156.00	230.36	35,936.08	0.20%	84.25%	C
975	ACELERADOR P/ HORMIGON LANZADO S/ ALCALIS A GRANEL SIKA SIGUNIT L60 AF	L	11,702.00	3.05	35,748.44	0.20%	84.45%	C
976	GUANTE P/ JINETE " GUANTES DE CUERO DE RES AMARILLO"	PAR	4,220.00	8.44	35,616.80	0.20%	84.65%	C
977	POLEA DESCENSO PARA CUERDA DE 12MM	UN	196.00	176.87	34,666.93	0.19%	84.85%	C
978	10019377UNC SPACER	UN	4.00	8,633.39	34,533.55	0.19%	85.04%	C
979	MANTA GEOMALLA UNIAXIAL WG 120 KN/M 3.90 X 100 MT	M2	4,290.00	7.80	33,471.44	0.19%	85.23%	C
980	ARNES DE SEGURIDAD AVAO BOD C71AAA1 PETZL	UN	44.00	720.87	31,718.28	0.18%	85.40%	C
981	0205G001001 COMPUERTA	UN	1.00	29,408.99	29,408.99	0.16%	85.57%	C
982	NA11948449 MANDIBULA FIJA PORTADIENTE	UN	4.00	7,250.00	29,000.00	0.16%	85.73%	C
983	55099697 INSTRUMENTATION ASSEMBLY CONTROLADOR	UN	1.00	23,497.65	23,497.65	0.13%	85.86%	C
984	1028861089 FILTRO	UN	6.00	3,779.57	22,677.41	0.13%	85.99%	C
985	KIT ANEL 355847 KIT DE REPUESTO P/BOMBA ABS , COD:	UN	7.00	3,123.17	21,862.16	0.12%	86.11%	C
986	1028861086 FILTRO	UN	6.00	3,605.95	21,635.69	0.12%	86.23%	C

987	ENREJADO CIMBRA PERFIL H 4" 5X6.5M ( 5 CUERPOS )	PC	10.00	2,027.41	20,274.08	0.11%	86.35%	C
988	18590210UN ANILLO	UN	2.00	9,751.15	19,502.30	0.11%	86.46%	C
989	18520789UN IMPULSOR	UN	1.00	19,200.02	19,200.02	0.11%	86.56%	C
990	73994 FILTRO FHP 320 FILTRO COMBUSTIBLE FAG	UN	5.00	3,649.16	18,245.82	0.10%	86.67%	C
991	20913722 PIEZA DE CONEXION 20913722 TUBO DE SALIDA DN - 180 SIMILAR SCHWING	UN	3.00	5,940.99	17,822.97	0.10%	86.77%	C
992	940243UN LAMINA LATERAL PARA PERSIANA	UN	4.00	3,940.48	15,761.93	0.09%	86.85%	C
993	NEUMATICO GOODYEAR 1200R20 G686 TL 18PR	UN	8.00	1,794.59	14,356.76	0.08%	86.94%	C
994	VALVULA VENTOSA 4" MOD D060	UN	3.00	4,759.08	14,277.23	0.08%	87.02%	C
995	CONECTOR GALVANIZADO 20903320 DISPOSITIVO DE SUJECION	UN	2.00	6,915.60	13,831.20	0.08%	87.09%	C
996	827 18520784 REVESTIMIENTO INTERNO ACOPLÉ	UN	1.00	13,718.24	13,718.24	0.08%	87.17%	C
997	RADAR PREVIEW SPV 2015- RADAR ANTI COLISIONES INCLUYE RADAR, DISPLAY Y CABLE	UN	5.00	2,738.02	13,690.11	0.08%	87.25%	C
998	18590210UN KIT	UN	1.00	13,360.13	13,360.13	0.07%	87.32%	C
999	18520786 BOBINA	UN	1.00	13,360.13	13,360.13	0.07%	87.40%	C
1000	DEPOSITO 0.75 LTS 0247G0008B1 DEPOSITO ACEITE	UN	5.00	2,642.90	13,214.50	0.07%	87.47%	C
1001	3083318800 BLUNT ZOO BARRENO INTEGRAL	UN	7.00	1,819.90	12,739.29	0.07%	87.54%	C
1002	BROCA ACERO RAPIDO BROCA DD-C 3/4" X 12" T2 HILTI MOD. 336902	UN	21.00	578.55	12,149.65	0.07%	87.61%	C
1003	7767-1651A-S48 BUTTON BIT A330 51MM ACOPLÉ	UN	40.00	299.25	11,970.04	0.07%	87.68%	C
1004	UNIFORME COLOR PLOMO C/CINTA REFLECTIVA CAMISA + PANTALON T- S	UN	251.00	47.00	11,797.20	0.07%	87.74%	C
1005	N55308011UN PORTADIENTE	UN	1.00	11,695.66	11,695.66	0.07%	87.81%	C
1006	NEUMATICO REENCAUCHADA OTR 23.5 R25 L-4 RDT	UN	3.00	3,757.40	11,272.20	0.06%	87.87%	C
1007	N55208134 BORDE CORTANTE	UN	2.00	5,600.00	11,200.00	0.06%	87.93%	C
1008	5096001 IMPULSOR PARA BOMBA GRINDEX MODELO N SIMILAR FLYGT	UN	6.00	1,866.58	11,199.48	0.06%	88.00%	C
1009	MALLA ALAMBRADO AUTOLIMPIANTE ACERO 1070 DE 1.80 X 1.50 X 1" CON GANCHO EN MEDIDA DE 1.50MTS	UN	10.00	1,106.86	11,068.64	0.06%	88.06%	C
1010	787502010B BACK HEAD ASSY BLOQUE INYECCION	UN	3.00	3,597.41	10,792.23	0.06%	88.12%	C
1011	B80304135B KIT	UN	5.00	2,116.89	10,584.46	0.06%	88.18%	C
1012	FILTRO COMBUSTIBLE 61509554UN FILTRO COMBUSTIBLE	UN	7.00	1,495.73	10,470.13	0.06%	88.24%	C
1013	8440360400UN CONTROLADOR	UN	1.00	10,388.20	10,388.20	0.06%	88.30%	C
1014	100009897 MANGUERA CAUCHO MANGUERA SCHOTCRETE 2 1/2" X 10 MTS 85 BAR NORMET	UN	3.00	3,441.00	10,323.00	0.06%	88.35%	C
1015	55189262UN KIT	UN	1.00	10,287.53	10,287.53	0.06%	88.41%	C

1016	BROCA INTEGRAL 90513713 BROCA DTH 105 MM FLAT FRONT, TERRANOX 4	UN	5.00	2,047.13	10,235.65	0.06%	88.47%	C
1017	10059467 ACUMULADOR ROCK 210/180 SIMILAR SCHWING	UN	1.00	10,174.44	10,174.44	0.06%	88.53%	C
1018	1621039900 VALVULA REGULADORA VALVULA	UN	2.00	5,060.96	10,121.92	0.06%	88.58%	C
1019	SIRENA AUDIBLE CON ALTAVOZ MODELO PA300 MARCA FEDERAL SIGNAL CODIGO: 690000	UN	6.00	1,651.70	9,910.22	0.06%	88.64%	C
1020	3716675391UN VALVULA	UN	3.00	3,290.54	9,871.62	0.06%	88.69%	C
1021	1453215UN CONTROLADOR	UN	10.00	964.13	9,641.34	0.05%	88.75%	C
1022	59942734100UN MOTOR	UN	1.00	9,436.44	9,436.44	0.05%	88.80%	C
1023	5095801 IMPULSOR MINOR H SIMILAR FLYGT	UN	5.00	1,873.73	9,368.65	0.05%	88.85%	C
1024	1949551 RODAMIENTO COJINETE DE BUGUIE SIMILAR SCANIA	UN	2.00	4,664.50	9,328.99	0.05%	88.90%	C
1025	BARRA PERFORADORA 7324-6743-20 DRIFTER ROD T38 H35 A330 L=4305MM	UN	6.00	1,551.05	9,306.30	0.05%	88.96%	C
1026	72788 BLOCK CONVERTIDOR DE FRECUENCIA 72788 BLOCK SIMILAR CUMMINS	UN	1.00	9,263.27	9,263.27	0.05%	89.01%	C
1027	3716565587 MANOMETRO DE PRESIONUN CONTROLADOR	UN	2.00	4,592.09	9,184.18	0.05%	89.06%	C
1028	CODO HIERRO CODO BRIDADO DE 45° DE 8" ASTM A - 53 ANSI 150	UN	8.00	1,142.75	9,142.03	0.05%	89.11%	C
1029	NEUMATICO LLANTA REENCAUCHADA OTR 17.5-25 L-4 BARRA	UN	4.00	2,263.19	9,052.76	0.05%	89.16%	C
1030	9J6586 SHANK VASTAGO	UN	5.00	1,778.43	8,892.15	0.05%	89.21%	C
1031	ESTRUCTURA PRE MOLDEADA PERFIL DE FIERRO H8 X 31 X 9 METROS.	UN	9.00	986.47	8,878.21	0.05%	89.26%	C
1032	3825001 ELEMENTO BOMBA DIFUSOR SIMILAR FLYGT	UN	1.00	8,807.97	8,807.97	0.05%	89.31%	C
1033	7304758501 EJE	UN	10.00	873.19	8,731.90	0.05%	89.36%	C
1034	SISTEMA MODULO TRELIZADO FRENOS DE SEGURIDAD MOD.LSB 30 MARCA SHENXI	UN	8.00	1,086.40	8,691.20	0.05%	89.41%	C
1035	8440301270 REPARACION DEL CILINDRO	UN	2.00	4,295.72	8,591.45	0.05%	89.46%	C
1036	NEUMATICO GOODYEAR 275/80R22.5 16PR G665 PLUS TL 149/146J TL	UN	6.00	1,421.88	8,531.25	0.05%	89.50%	C
1037	10052446 PIN	UN	2.00	4,250.30	8,500.59	0.05%	89.55%	C
1038	7324-6549.20 BARRA REFUERZO MF T38 X H35 RESISTOR	UN	4.00	2,029.10	8,116.40	0.05%	89.60%	C
1039	NEUMATICO LLANTA REENCAUCHADA OTR 18-19.5 L-3 BARRA	UN	5.00	1,595.67	7,978.35	0.04%	89.64%	C
1040	KIT ANEL 831607 JUEGO(KIT) DE SERVICIO COMPLETO	UN	1.00	7,935.98	7,935.98	0.04%	89.69%	C
1041	72898 BEARING RODAMIENTO BEARING SKF	UN	2.00	3,945.74	7,891.48	0.04%	89.73%	C
1042	1050130813 BORDE CORTANTE	UN	1.00	7,890.14	7,890.14	0.04%	89.78%	C
1043	20903321 PIEZA DE CONEXION 20903321 REDUCCION 6" A 5" DN 150 /	UN	2.00	3,941.76	7,883.51	0.04%	89.82%	C

125 X 1600 SIMILAR SCHWING								
1044	11144UN INDICADOR LUZ	UN	7.00	1,123.68	7,865.77	0.04%	89.86%	C
1045	MALLA ALAMBRADO AUTOLIMPIANTE ACERO 1070 DE 1.80 X 1.50 X 3/8" CON GANCHO EN MEDIDA DE 1.50MTS	UN	10.00	781.66	7,816.60	0.04%	89.91%	C
1046	B96394048N ROTOR TIP SET KIT	UN	3.00	2,602.34	7,807.01	0.04%	89.95%	C
1047	PLANCHA ACERO P/ MONTAJE VIGA LAC 3/8" X 4' X 8'	UN	4.00	1,877.40	7,509.61	0.04%	89.99%	C
1048	3121059783 CAJA DE CUERPO POSTERIOR CUBIERTA INFERIOR MOTOR	UN	2.00	3,706.83	7,413.66	0.04%	90.03%	C
1049	4143900 IMPULSOR	UN	2.00	3,697.74	7,395.48	0.04%	90.08%	C
1050	16833UN MOTOR	UN	2.00	3,689.52	7,379.04	0.04%	90.12%	C
1051	7324964320 EJE	UN	5.00	1,464.06	7,320.31	0.04%	90.16%	C
1052	DERIVACION ACERO CARBONO PLANCHA DE ACERO A36 3/4"X1.20X2.40 MTS	UN	8.00	895.04	7,160.32	0.04%	90.20%	C
1053	5073902 TAPA DE ALOJAMIENTO SIMILAR FLYGT	UN	1.00	7,140.42	7,140.42	0.04%	90.24%	C
1054	1547824 MUELLE PAQUETE MUELLE POSTERIOR POR 8 PIEZAS SIMILAR SCANIA	UN	3.00	2,378.82	7,136.45	0.04%	90.28%	C
1055	MA224734BIS CONJUNTO CARDAN CONECTOR	UN	2.00	3,567.09	7,134.19	0.04%	90.32%	C
1056	6019025 KIT BASICO DE REPARACION KIT MODELO BOMBA 2201 LT SIMILAR FLYGT	UN	1.00	7,072.56	7,072.56	0.04%	90.36%	C
1057	4T6381 CUCHILLA	UN	5.00	1,378.24	6,891.20	0.04%	90.40%	C
1058	85350239UN RADIADOR	UN	1.00	6,772.54	6,772.54	0.04%	90.43%	C
1059	MALLA ALAMBRADO MALLA ACERADA DE 1" X 2000MM X 2400MM	UN	6.00	1,107.41	6,644.43	0.04%	90.47%	C
1060	72899 BEARING RODAMIENTO BEARING ABB	UN	2.00	3,313.59	6,627.17	0.04%	90.51%	C
1061	3363106958 PUNTERO CONJUNTO HIDRAULICO	UN	1.00	6,516.97	6,516.97	0.04%	90.55%	C
1062	8440360376 ENGRANAJE ROLLER ASSY 2702730801 SIMILAR ATLAS COPCO	UN	1.00	6,505.92	6,505.92	0.04%	90.58%	C
1063	COMPASO BRUJULA BURTON P/GEOLOGO	UN	5.00	1,297.02	6,485.09	0.04%	90.62%	C
1064	3121048981 VALVULA DE MANDO VALVULA	UN	2.00	3,236.81	6,473.62	0.04%	90.65%	C
1065	3716109900UN IMPULSOR	UN	2.00	3,184.07	6,368.13	0.04%	90.69%	C
1066	1028855255 TERMOSTATO DE AGUA MOTOR VALVULA	UN	4.00	1,591.14	6,364.57	0.04%	90.73%	C
1067	NEUMATICO BKT 23.1X 26 12PR BKT R3	UN	2.00	3,119.90	6,239.80	0.03%	90.76%	C
1068	8440300945 SELLO	UN	7.00	890.78	6,235.46	0.03%	90.80%	C
1069	FILTRO HIDRAULICO 3716598501 FILTRO	UN	10.00	622.11	6,221.14	0.03%	90.83%	C
1070	1377674 MUELLE PAQUETE DE MUELLES DELANTERO 9 X15 SIMILAR	UN	4.00	1,551.30	6,205.19	0.03%	90.87%	C

SCANIA

1071	6019024 KIT BASICO DE REPARACION KIT MODELO BOMBA 2400 MT SIMILAR FLYGT	UN	1.00	6,113.80	6,113.80	0.03%	90.90%	C
1072	10078435 UNIDACLE DE PASSAGEN DN-230 210 CONECTOR	UN	2.00	3,018.94	6,037.88	0.03%	90.93%	C
1073	2906095300UN FILTRO	UN	3.00	1,998.20	5,994.61	0.03%	90.97%	C
1074	3083317700 PUNTERO CONJUNTO HIDRAULICO	UN	3.00	1,967.19	5,901.56	0.03%	91.00%	C
1075	MISTURADOR 80317534000 ABANADEIRA	UN	2.00	2,929.06	5,858.12	0.03%	91.03%	C
1076	CHALECO SENALIZACION DRILL T/ REPORTERO COLOR AMARILLO TALLA - XL	UN	179.00	32.41	5,801.86	0.03%	91.07%	C
1077	BATERIA P / ELECTRONICO MOD. B22/3.3 LI-ION COD. 02007431, MARCA HILTI PARA ATORNILLADORA	PC	10.00	579.19	5,791.88	0.03%	91.10%	C
1078	3121033900 PARTE INTERMEDIA PERF. RH 658 ACOPLE	UN	10.00	575.65	5,756.53	0.03%	91.13%	C
1079	CINTA SENALIZACION COLOR ROJO C/ LOGO PELIGRO OBRAS	UN	214.00	26.77	5,729.19	0.03%	91.16%	C
1080	TOMACORRIENTE INDUSTRIAL P/EMPOTRAR POWER CONECTOR MODELO MA9346-2	UN	5.00	1,113.91	5,569.54	0.03%	91.19%	C
1081	2U0598998 REPARO DE TIRANTE ANGULAR V. KIT	UN	7.00	795.00	5,565.00	0.03%	91.23%	C
1082	3401A550 EJE	UN	3.00	1,851.26	5,553.77	0.03%	91.26%	C
1083	579141UN SEGURO CASTILLO	UN	1.00	5,504.13	5,504.13	0.03%	91.29%	C
1084	5090123 SELLO PARA BOMBA SUMERGIBLE MODELO MAJOR SIMILAR FLYGT	UN	7.00	767.12	5,369.85	0.03%	91.32%	C
1085	5107400 KIT BASICO DE REPARACION P/ELECTROBOMBA GRINDEX MASTER SH SIMILAR FLYGT	UN	3.00	1,749.70	5,249.11	0.03%	91.35%	C
1086	3367002 EJE ROTOR ELECTROBOMBA 2201 HT, MT SIMILAR FLYGT	UN	1.00	5,218.27	5,218.27	0.03%	91.38%	C
1087	488.1458-901 TURBO TIP SET 220 MM 1 PC DIENTE	UN	1.00	5,209.71	5,209.71	0.03%	91.40%	C
1088	88788749 TARJETA ELECTRONICA DE SALIDA CONTROLADOR	UN	2.00	2,576.67	5,153.35	0.03%	91.43%	C
1089	2852500 TAPA DE ALOJAMIENTO SIMILAR FLYGT	UN	1.00	5,148.32	5,148.32	0.03%	91.46%	C
1090	W5974 PINON	UN	1.00	5,139.68	5,139.68	0.03%	91.49%	C
1091	53367659002UN EJE	UN	1.00	5,096.03	5,096.03	0.03%	91.52%	C
1092	10026159 PIEZA DE CONEXION 10026159 CURVA DE 14° DIN 180 SIMILAR SCHWING	UN	2.00	2,533.14	5,066.28	0.03%	91.55%	C
1093	382-6878 SHIEL GP - ENGINE PROTECTOR MOTOR	UN	1.00	5,059.97	5,059.97	0.03%	91.58%	C
1094	6Y5540 EDGE CUCHILLA	UN	6.00	842.97	5,057.81	0.03%	91.61%	C
1095	NEUMATICO BKT 18-19.5 18PR MP-567 BKT	UN	2.00	2,502.24	5,004.48	0.03%	91.63%	C
1096	2903087100UN FILTRO	UN	7.00	710.65	4,974.57	0.03%	91.66%	C



1097	ADHESIVO LAMINA DE SEGURIDAD 3M SH 7 CLARL (ANCHO DE 1.52MT X 30MT LARGO	UN	2.00	2,487.00	4,974.00	0.03%	91.69%	C
1098	5132801 IMPULSOR PARA ELECTROBOMBAS - GRINDEX MASTER 8105.181- 60HZ -SH UPPER SIMILAR FLYGT	UN	2.00	2,483.23	4,966.45	0.03%	91.72%	C
1099	55153743UN LAMPARA CABINA	UN	3.00	1,650.58	4,951.73	0.03%	91.74%	C
1100	61507647UN MOTOR	UN	1.00	4,946.25	4,946.25	0.03%	91.77%	C
1101	MALLA ALAMBRADO MALLA ACERADA 1" X 1.50 MT X 1.80 MT	UN	8.00	606.03	4,848.21	0.03%	91.80%	C
1102	7853763120 DRIFTER ROD R32 H28 R28 L=3090MM BRAZO DIRECCION	UN	7.00	687.41	4,811.85	0.03%	91.83%	C
1103	30361967 MANGO 30361967 MANGOTE FINAL DN125 X 4MTS SIMILAR SCHWING	UN	2.00	2,403.44	4,806.89	0.03%	91.85%	C
1104	10074768 PROTECTOR 10074768 PLACAS OCULOS DN-230 SIMILAR SCHWING	UN	2.00	2,378.75	4,757.50	0.03%	91.88%	C
1105	TUBO S PIEZA DE CONEXION TUBO S NORMET	UN	1.00	4,741.83	4,741.83	0.03%	91.91%	C
1106	20569141UN PEDAL	UN	1.00	4,645.80	4,645.80	0.03%	91.93%	C
1107	24799 RING ANILLO 24799 RING (ANILLO INTERNODE RODAJE) SKF	UN	2.00	2,259.99	4,519.97	0.03%	91.96%	C
1108	CODO HIERRO 400464 TROMPA	UN	10.00	450.00	4,500.00	0.03%	91.98%	C
1109	6402710000 RODILLO DESVIADOR DIAMETRO 168X1040MM POLEA	UN	2.00	2,247.75	4,495.50	0.03%	92.01%	C
1110	2009295 SUMINISTRO DE VOLTAJE BATERIA DE 12V SIMILAR SCANIA	UN	7.00	634.69	4,442.86	0.02%	92.03%	C
1111	220-9133 TIP PENE PLU DIENTE	UN	6.00	721.96	4,331.74	0.02%	92.06%	C
1112	8440360351 MODULO ELECTRICAL MODULE (991644) SIMILAR ATLAS COPCO	UN	1.00	4,331.27	4,331.27	0.02%	92.08%	C
1113	MA601220 TERMINAL DIRECCION BRAZO DIRECCION	UN	2.00	2,121.13	4,242.25	0.02%	92.11%	C
1114	MA601221 TERMINAL DIRECCION BRAZO DIRECCION	UN	2.00	2,120.24	4,240.49	0.02%	92.13%	C
1115	B80304140BUN KIT	UN	2.00	2,116.89	4,233.79	0.02%	92.15%	C
1116	55018349UN AUTOMATICO	UN	1.00	4,195.82	4,195.82	0.02%	92.18%	C
1117	VALVULA ALIVIO VALVULA REDUCTORA PSI 1"	UN	2.00	2,089.65	4,179.30	0.02%	92.20%	C
1118	DERIVACION ACERO PATINABLE PLANCHA DE ACERO T-1 5/8"X1200MMX2400MM	UN	2.00	2,086.66	4,173.32	0.02%	92.22%	C
1119	NEUMATICO LLANTA REENCAUCHADA OTR 18R 19.5 BARRA L3	UN	3.00	1,387.10	4,161.30	0.02%	92.25%	C
1120	ARBOL GIRATORIO 10064073 ACCESORIO ESPIRALADOR	UN	1.00	4,158.63	4,158.63	0.02%	92.27%	C
1121	TUERCA DEL BUJE 3115122000 TUERCA	UN	10.00	413.43	4,134.33	0.02%	92.29%	C
1122	1448933 ENFRIADOR ACEITE MOTOR S-4 SIMILAR SCANIA	UN	1.00	4,062.83	4,062.83	0.02%	92.32%	C
1123	W6738 EJE	UN	2.00	2,013.65	4,027.30	0.02%	92.34%	C
1124	EMPALME TERMOCONTRATIL TUBULAR PARA CABLE 50MM (KIT)	UN	7.00	571.06	3,997.39	0.02%	92.36%	C

1125	20984016 FILTRO HIDRAULICO 1260896 MANN	UN	2.00	1,964.51	3,929.01	0.02%	92.38%	C
1126	120003021UN COJINETE	UN	3.00	1,296.82	3,890.46	0.02%	92.40%	C
1127	32003029UN CARRIER	UN	1.00	3,852.85	3,852.85	0.02%	92.43%	C
1128	80401950001UN TORNILLO	UN	8.00	478.94	3,831.55	0.02%	92.45%	C
1129	1028840948 SELENOIDE DE PARADA CONTROLADOR	UN	1.00	3,829.18	3,829.18	0.02%	92.47%	C
1130	55014829 SELENOIDE BOMBA DE INYECCION SENSOR	UN	3.00	1,267.65	3,802.95	0.02%	92.49%	C
1131	7314300 KIT BASICO DE REPARACION P/BOMBA SUMERGIBLE DS/DP 2720.280 SIMILAR FLYGT	UN	2.00	1,895.84	3,791.68	0.02%	92.51%	C
1132	6019009 KIT BASICO DE REPARACION KIT MODELO BOMBA 2290 HT SIMILAR FLYGT	UN	1.00	3,782.22	3,782.22	0.02%	92.53%	C
1133	W5533 VALVULA DE LIMPIEZA VALVULA	UN	5.00	752.86	3,764.30	0.02%	92.55%	C
1134	3365706 ELEMENTO BOMBA DIFUSOR SUPERIOR PARA BOMBA FLYGT MODELO 2201 VERSION HT SIMILAR FLYGT	UN	1.00	3,760.68	3,760.68	0.02%	92.58%	C
1135	SISTEMA PROTECCION PROGRESS L44 MARCA PETZL	UN	40.00	93.67	3,746.72	0.02%	92.60%	C
1136	8440360272 PIEZA DE CONEXION KONA R.A. 3706598001 SIMILAR ATLAS COPCO	UN	2.00	1,860.62	3,721.25	0.02%	92.62%	C
1137	120014004UN COJINETE	UN	2.00	1,851.55	3,703.11	0.02%	92.64%	C
1138	30301745 BOMBA	UN	1.00	3,702.92	3,702.92	0.02%	92.66%	C
1139	80317621000UN CANALETA	UN	1.00	3,701.36	3,701.36	0.02%	92.68%	C
1140	CN1C157563AA PLATO DE EMBRAGUE DESVIADOR PLACA PLATO DE EMBRAGUE CARRYING 4.0T SIMILAR CUMMINS	UN	9.00	409.48	3,685.33	0.02%	92.70%	C
1141	MA705991 SENSOR MA705991 SOLENOIDE MANITOU GROUP	UN	3.00	1,207.84	3,623.51	0.02%	92.72%	C
1142	100011239 MANGUERA CAUCHO MANGUERA PARA BOMBA ADITIVO NORMET	UN	3.00	1,206.26	3,618.77	0.02%	92.74%	C
1143	91711020600 BOMBA DE AGUA ALPHA POMPE CRS17 A-T BOMBA	UN	1.00	3,589.30	3,589.30	0.02%	92.76%	C
1144	2119218 KIT REPARO MOTOR ARRANQUE SIMILAR SCANIA	UN	3.00	1,195.55	3,586.66	0.02%	92.78%	C
1145	SOPLETE MEZCLADOR MODELO 315FC MARCA VICTORUN	UN	10.00	358.59	3,585.85	0.02%	92.80%	C
1146	265395 CIRCUITO IMPRESA (TARJETA) ACTUADOR ELECTRICO CIRCUITO IMPRESA (TARJETA) MANITOU GROUP	UN	1.00	3,552.60	3,552.60	0.02%	92.82%	C
1147	3880A036 PIEZA DE CONEXION CUBO DE RUEDA DELANTERO SIMILAR MITSUBISHI	UN	4.00	887.06	3,548.23	0.02%	92.84%	C
1148	55021385 COGGED BELT L=3.5 MT CORREA	UN	8.00	441.46	3,531.64	0.02%	92.86%	C
1149	5073702 FONDO ACOPLAMIENTO MODELO BOMBA 2290 HT SIMILAR FLYGT	UN	1.00	3,523.77	3,523.77	0.02%	92.88%	C
1150	SHANK ADAPTER 1534840	UN	4.00	875.07	3,500.30	0.02%	92.90%	C

1151	FILTRO HIDRAULICO DE RETORNO 236095 FILTRO HIDRAULICO DE RETORNO 236095 MANITOU GROUP	UN	9.00	388.83	3,499.51	0.02%	92.92%	C
1152	POLEA DE 7" PARA CABLE DE ACERO DE 1 1/2" DE DIAMETRO	UN	2.00	1,734.67	3,469.34	0.02%	92.94%	C
1153	89340458000UN TORNILLO	UN	1.00	3,386.32	3,386.32	0.02%	92.96%	C
1154	PISTON 7831523030UN PISTON	UN	3.00	1,127.19	3,381.56	0.02%	92.98%	C
1155	3800405 BASE COMPRESOR FONDO DE SECCION SIMILAR FLYGT	UN	1.00	3,363.20	3,363.20	0.02%	93.00%	C
1156	502500500UN COJINETE	UN	2.00	1,657.14	3,314.29	0.02%	93.01%	C
1157	269446007UN CONTROLADOR	UN	2.00	1,651.01	3,302.01	0.02%	93.03%	C
1158	06939100 PROTECTOR CAMISA DE ENFRIAMIENTO SIMILAR FLYGT	UN	1.00	3,290.15	3,290.15	0.02%	93.05%	C
1159	ENCHUFE INDUSTRIAL POWER CONECTOR PMB9345-11SP DE 160 AMPERIOS	UN	3.00	1,095.12	3,285.35	0.02%	93.07%	C
1160	53367659010 EJE	UN	1.00	3,223.32	3,223.32	0.02%	93.09%	C
1161	RIFLE NUT 3121016000 TUERCA	UN	10.00	322.19	3,221.88	0.02%	93.11%	C
1162	3121036000 PERNO TIRANTE PARA PERFORADORA TORNILLO	UN	9.00	357.66	3,218.96	0.02%	93.12%	C
1163	MALLA ALAMBRADO MALLA ACERADA DE COCADA 5MM X 1.45MT X 2.10MT	UN	6.00	535.77	3,214.60	0.02%	93.14%	C
1164	ACEITE LUBRICANTE MOTOR ASTM D445 CILINDRO 55 GALONES SHELL RIMULA R5 E	UN	2.00	1,589.16	3,178.32	0.02%	93.16%	C
1165	10075665 PIEZA DE CONEXION 10075665 TUBO DN125 / 133 X 1230 S/C 120 BAR SIMILAR SCHWING	UN	3.00	1,057.63	3,172.89	0.02%	93.18%	C
1166	340710005 SERVO REGULADOR HIDRAULICO SERVO DE DIRECCION SIMILAR CUMMINS	UN	2.00	1,583.85	3,167.71	0.02%	93.19%	C
1167	NEUMATICO GOODYEAR 11R22.5 G686 16PR 150K H TL	UN	2.00	1,583.36	3,166.73	0.02%	93.21%	C
1168	LUMINARIA EMERGENCIA CIRCULINA ESTROBOSCOPICA 220VOL COLOR AMBAR MARCA DELTA MOD. RB3X230/10	UN	8.00	395.70	3,165.64	0.02%	93.23%	C
1169	ALINEADOR MONOBLOC 830249 DIFFUSER POLYURETHANE ND J84(03107FIG61)	UN	1.00	3,145.26	3,145.26	0.02%	93.25%	C
1170	3716655600 BASE METALICA PARA SELLOUN ACOPLE	UN	3.00	1,046.40	3,139.21	0.02%	93.27%	C
1171	8440360325 BUJE	UN	1.00	3,133.02	3,133.02	0.02%	93.28%	C
1172	3115248680 SILENCER COMPLETE ACOPLE	UN	2.00	1,553.18	3,106.35	0.02%	93.30%	C
1173	55028836 VALVULA MAGNETICA VALVULA	UN	2.00	1,547.78	3,095.57	0.02%	93.32%	C
1174	55038504 WIRE ROPE (AVANCE) CABLE	UN	2.00	1,547.15	3,094.30	0.02%	93.34%	C
1175	3206500 FONDO ACOPLAMIENTO MODELO BOMBA 2201 LT SIMILAR FLYGT	UN	1.00	3,077.46	3,077.46	0.02%	93.35%	C
1176	14679UN BOBINA	UN	8.00	383.09	3,064.68	0.02%	93.37%	C

1177	ACCIONADOR ELECTRICO 010410 ELECTRO VALVULA JMFHXG1/4X12VX5/2 VIAS	UN	4.00	765.46	3,061.84	0.02%	93.39%	C
1178	POLEA BRAZO IZQUIERDO PARA PLANTA DE SUELOS (INCLUYE PALETA TORNILLO Y BRAZO)	UN	10.00	306.00	3,060.00	0.02%	93.40%	C
1179	PWH6452 CIGUENAL	UN	2.00	1,526.11	3,052.21	0.02%	93.42%	C
1180	032008A01UN COBERTOR	UN	1.00	3,046.45	3,046.45	0.02%	93.44%	C
1181	5095500 TAPA DIFUSOR SIMILAR FLYGT	UN	3.00	1,007.09	3,021.27	0.02%	93.45%	C
1182	5116200 KIT BASICO DE REPARACION SIMILAR FLYGT	UN	3.00	1,005.39	3,016.16	0.02%	93.47%	C
1183	032006D01UN CRUCETA	UN	2.00	1,499.37	2,998.73	0.02%	93.49%	C
1184	55028836 MAGNETIC VALVE VALVULA	UN	2.00	1,496.55	2,993.09	0.02%	93.51%	C
1185	MALETA HERRAMIENTA MALETA TE 30-A HILTI COD. 2031511	UN	10.00	296.93	2,969.31	0.02%	93.52%	C
1186	VALVULA CONTROL CHECK VAL DE 4"	UN	6.00	494.58	2,967.50	0.02%	93.54%	C
1187	3121033700 CILINDER CONJUNTO HIDRAULICO	UN	3.00	987.15	2,961.44	0.02%	93.56%	C
1188	54717145UN FILTRO AIRE PRIMARIO SIMILAR CUMMINS	UN	9.00	327.59	2,948.30	0.02%	93.57%	C
1189	PISTON 3121015900 PISTON	UN	4.00	736.46	2,945.85	0.02%	93.59%	C
1190	DISTRIBUIDOR NEUMATICO 7065558050 CONO DISTRIBUIDOR	UN	2.00	1,472.06	2,944.11	0.02%	93.60%	C
1191	10043828 EMBOLO DE EMPUJE IMPULSOR	UN	4.00	734.60	2,938.40	0.02%	93.62%	C
1192	502156400UN COJINETE	UN	4.00	730.50	2,922.01	0.02%	93.64%	C
1193	W5254 CADENA	UN	2.00	1,450.19	2,900.38	0.02%	93.65%	C
1194	5094100 ANILLO DE DESGASTE , P/ELECTROBOMBA GRINDEX 8102 SIMILAR FLYGT	UN	4.00	718.19	2,872.76	0.02%	93.67%	C
1195	3523100A VALVULA ADMISION VALVULA DE FRENO P/ ULU ASM 3523100A SIMILAR MITSUBISHI	UN	5.00	571.76	2,858.82	0.02%	93.69%	C
1196	MALLA CERRAMIENTO 9043 STRAINER	UN	3.00	951.81	2,855.42	0.02%	93.70%	C
1197	GSZ-37-45-4 SUCTION COVER ELEMENTO BOMBA SUCTION COVER MARCA TSURUMI SIMILAR FLYGT	UN	1.00	2,851.55	2,851.55	0.02%	93.72%	C
1198	APARATO TRANSPORTADOR PIÑON DE CADENA EN ACERO BONIFICADO VCL CON ESTRIADO INTERIOR	UN	2.00	1,424.37	2,848.73	0.02%	93.73%	C
1199	2912100A MUELLE PAQUETE DE MUELLE POSTERIOR JMC	UN	2.00	1,384.56	2,769.12	0.02%	93.75%	C
1200	POLEA BRAZO DERECHO PARA PLANTA DE SUELOS (INCLUYE PALETA TORNILLO Y BRAZO)	UN	9.00	306.00	2,754.00	0.02%	93.76%	C
1201	59941000006 RODAMIENTO	UN	2.00	1,376.56	2,753.12	0.02%	93.78%	C
1202	LANCE MANGUERA 500577 MANGUERA DE LANZADO DE CONCRETO DE 2" MARCA TERRAFORTE	UN	1.00	2,749.02	2,749.02	0.02%	93.80%	C
1203	CN1C157550AAGA DISCO DE EMBRAGUE CARRYING 4.0T SIMILAR	UN	7.00	392.22	2,745.56	0.02%	93.81%	C

MITSUBISHI

1204	BARRA PERFORADORA 7324-9643-20 DRIFTER ROD T38/H28/R32/L=4305 PROD.	UN	2.00	1,353.96	2,707.91	0.02%	93.83%	C
1205	RUEDA REENCAUCHE LLANTA 14.00 R24	UN	2.00	1,353.81	2,707.62	0.02%	93.84%	C
1206	100010972 ANILLO DESGASTE NORMET	UN	2.00	1,333.92	2,667.84	0.01%	93.86%	C
1207	CONJUNTO DE EMBRAGUE SIN TUBO 31.310 2T0198149 EMBRAGUE	UN	1.00	2,666.67	2,666.67	0.01%	93.87%	C
1208	B702S7040AUN MANGUEIRA	UN	2.00	1,322.22	2,644.44	0.01%	93.89%	C
1209	10200019 CONTROLADOR	UN	1.00	2,642.37	2,642.37	0.01%	93.90%	C
1210	100011587 CILINDRO HIDRAULICO CILINDRO BUZO ALPHA 10L NORMET	UN	1.00	2,640.05	2,640.05	0.01%	93.92%	C
1211	PISTON DEL ESTABILIZADOR 0-20(JUMBO) 15261588UN PISTON	UN	3.00	878.74	2,636.21	0.01%	93.93%	C
1212	NEUMATICO LLANTA REENCAUCHADA FRIO 188 - 265. 12.00-20	UN	6.00	439.02	2,634.12	0.01%	93.95%	C
1213	ESTRUCTURA PRE MOLDEADA PLANCHA DE ACERO ASTM A-36 5.9 X 1200MM C 2400MM	UN	8.00	326.91	2,615.31	0.01%	93.96%	C
1214	DISTRIBUIDOR NEUMATICO CONO DISTRIBUIDOR 235 N65558054	UN	2.00	1,300.84	2,601.68	0.01%	93.97%	C
1215	10027297 PIEZA DE CONEXION 10027297 TUBO DN125/133X2800 S/C- 120BA SIMILAR SCHWING	UN	2.00	1,297.29	2,594.58	0.01%	93.99%	C
1216	NEUMATICO REENC FRIO IZHL 220-11-22.5	UN	7.00	370.26	2,591.82	0.01%	94.00%	C
1217	7853-5112-20 BARRA M/F R 32 X 5" EJE	UN	4.00	647.67	2,590.69	0.01%	94.02%	C
1218	3122030600 - EJE SUJETADOR EJE	UN	5.00	516.82	2,584.11	0.01%	94.03%	C
1219	FILTRO SEPARADOR COMBUSTIBLE 55051165UN FILTRO COMBUSTIBLE	UN	8.00	321.39	2,571.15	0.01%	94.05%	C
1220	602518 FILTRO 602518 FILTRO HIDRAULICO DE RETORNO MARCA HYAD SIMILAR ATLAS COPCO	UN	3.00	849.38	2,548.15	0.01%	94.06%	C
1221	PLATO PRESOR PGR BANDA FRENO	UN	1.00	2,535.83	2,535.83	0.01%	94.08%	C
1222	2U0598081A KIT REPARACION KIT	UN	4.00	630.00	2,520.00	0.01%	94.09%	C
1223	488.0770-001 CENTRE DISTRIBUTOR PLATE CONTROLADOR	UN	1.00	2,518.72	2,518.72	0.01%	94.10%	C
1224	81244300081 CILINDRO NEUMATICO 3 1/2" X 280 P/TOLVA BRAZO DIRECCION	UN	1.00	2,517.59	2,517.59	0.01%	94.12%	C
1225	MALLA P/ TAMICE MALLA ACERADA DE COCADA 5MM X 2000MM X 2400MM	UN	3.00	837.87	2,513.62	0.01%	94.13%	C
1226	BOQUILLA CORTE PICOS N° 4 PARA CAÑA OXICORTE	UN	5.00	501.07	2,505.34	0.01%	94.15%	C
1227	8440301170 SEAL KIT R.A. SELLO	UN	1.00	2,501.54	2,501.54	0.01%	94.16%	C
1228	200-4290 PISTON	UN	1.00	2,484.16	2,484.16	0.01%	94.17%	C
1229	286-2114 TIP PENE PLU DIENTE	UN	5.00	496.19	2,480.95	0.01%	94.19%	C

1230	704380008UN FILTRO ACEITE	UN	1.00	2,446.33	2,446.33	0.01%	94.20%	C
1231	361-7479 ELEMENT FILTRO	UN	3.00	813.05	2,439.16	0.01%	94.22%	C
1232	20984016 ELEMENTO DE FILTRO	UN	1.00	2,430.20	2,430.20	0.01%	94.23%	C
1233	LLAVE DE GOLPE TORQUIMETRO DE GOLPE PREAJUSTADO 1/4" 1-5 LBS/PIE MOD 6000 - URREA	UN	5.00	485.00	2,425.00	0.01%	94.24%	C
1234	3121049581 CAJA COMPLETA DE VALVULA COBERTOR	UN	4.00	601.92	2,407.69	0.01%	94.26%	C
1235	3121073100 CASQUILLO TUBO BARRIDO AGUA PERFORA EJE	UN	9.00	267.12	2,404.06	0.01%	94.27%	C
1236	REDUCCION PVDF FLANGE ADPATER 160MM ( 6" ) SDR 9 PN 20 PE 100	UN	10.00	239.55	2,395.52	0.01%	94.28%	C
1237	1398987 MUELLE PAQUETE DE MUELLE POSTERIOR SIMILAR SCANIA	UN	1.00	2,392.41	2,392.41	0.01%	94.30%	C
1238	20915153UN VALVULA	UN	1.00	2,380.62	2,380.62	0.01%	94.31%	C
1239	71859002 TAPA 71859002 TAPA SIMILAR SUMIG	UN	5.00	472.10	2,360.52	0.01%	94.32%	C
1240	7748910 ELEMENTO BOMBA ADAPTADOR (6934000) SIMILAR FLYGT	UN	2.00	1,177.22	2,354.44	0.01%	94.34%	C
1241	55173914 WIPER MOTOR CABLE	UN	1.00	2,353.65	2,353.65	0.01%	94.35%	C
1242	PW5828 ACOPLA	UN	6.00	391.83	2,350.99	0.01%	94.36%	C
1243	EZ1600 - GANCHO DE CARGA BRAZADERA	UN	2.00	1,174.16	2,348.31	0.01%	94.38%	C
1244	W7582 VALVULA PISTON NEUMATICO VALVULA	UN	5.00	468.13	2,340.67	0.01%	94.39%	C
1245	30330468UN FILTRO	UN	6.00	388.79	2,332.72	0.01%	94.40%	C
1246	1730452UN CUNHA	UN	2.00	1,162.17	2,324.35	0.01%	94.41%	C
1247	CUÑA DE APERTAMIENTO 578182 CUCHILLA	UN	1.00	2,313.50	2,313.50	0.01%	94.43%	C
1248	286-2114 PONTEIRA PUNTAS K110 SIMILAR CATERPILLAR	UN	5.00	460.05	2,300.27	0.01%	94.44%	C
1249	ACCIONADOR ELECTRICO 10410 ELECTRO VALVULA JMFHXG1/4X24VX5/2 VIAS	UN	3.00	764.46	2,293.38	0.01%	94.45%	C
1250	MANGOTE DE DISTRIBUCION FINAL DN125 X 4.00 MTS DE CAUCHO ACOPLA	UN	1.00	2,267.08	2,267.08	0.01%	94.47%	C
1251	73361500 FLANGE ACOPLA	UN	1.00	2,260.08	2,260.08	0.01%	94.48%	C
1252	88801369 PRESSURE SWITCH SENSOR	UN	2.00	1,125.58	2,251.16	0.01%	94.49%	C
1253	100010971 PIEZA DE CONEXION PLACAS GAFAS NORMET	UN	2.00	1,125.50	2,250.99	0.01%	94.50%	C
1254	11954UN CABLE	UN	2.00	1,120.83	2,241.67	0.01%	94.52%	C
1255	349-6876 CLUTCH-COMPR EMBRAGUE	UN	1.00	2,236.43	2,236.43	0.01%	94.53%	C
1256	350130115 TAMBOR FRENO TAMBORES DE FRENO DELANTERO JMC	UN	4.00	556.20	2,224.80	0.01%	94.54%	C
1257	2UD598D81 KIT SEPARACION / GOMA DE BARRA EN V REPARACION BASICA KIT	UN	4.00	555.00	2,220.00	0.01%	94.55%	C
1258	B96394060B KIT	UN	1.00	2,217.60	2,217.60	0.01%	94.57%	C

1259	109644751UN PIN	UN	2.00	1,106.77	2,213.55	0.01%	94.58%	C
1260	5093901 IMPULSOR P/ ELECTROBOMBA GRINDEX 8102 SIMILAR FLYGT	UN	2.00	1,106.74	2,213.48	0.01%	94.59%	C
1261	7767-5602P-S48 BIT BTN REM 102 ALPHA A330 ACOPLE	UN	3.00	735.07	2,205.22	0.01%	94.60%	C
1262	10161754 EMBOLO DE EMPUJE IMPULSOR	UN	3.00	734.60	2,203.80	0.01%	94.62%	C
1263	07142955 ELASTICO ANTERIOR 07142955 RETENEDOR	UN	1.00	2,202.57	2,202.57	0.01%	94.63%	C
1264	REDUCCION ACERO CARBONO REDUCCIONES BRIDADAS DE 6" A 4" ACERO	UN	3.00	732.22	2,196.65	0.01%	94.64%	C
1265	16743UN ALTERNADOR	UN	1.00	2,195.32	2,195.32	0.01%	94.65%	C
1266	3121072680 VALVULA	UN	4.00	548.03	2,192.11	0.01%	94.67%	C
1267	COJINETE 3406120A RODAJE TEMPLADOR T/H	UN	10.00	218.81	2,188.11	0.01%	94.68%	C
1268	B80304055B KIT	UN	6.00	363.76	2,182.59	0.01%	94.69%	C
1269	W6972 PISTON NEUMATICO PISTON	UN	2.00	1,091.15	2,182.30	0.01%	94.70%	C
1270	03582228 FILTRO SEPARADOR DE ACEITE SANDVIK	UN	8.00	270.39	2,163.08	0.01%	94.71%	C
1271	NEUMATICO REENCAUCHADA FRIO IZHL 220 11-22.5	UN	6.00	359.04	2,154.24	0.01%	94.73%	C
1272	10063939 ANILLO	UN	2.00	1,075.89	2,151.79	0.01%	94.74%	C
1273	DIAPHRAGM 15225488UN VALVULA	UN	7.00	307.37	2,151.60	0.01%	94.75%	C
1274	BROCA PERFORACION 250163 BARRA CONICA 10 PIES X 7/8" X 11°	UN	6.00	358.38	2,150.30	0.01%	94.76%	C
1275	55069568 SEAL HOUSING (15247328) SELLO	UN	1.00	2,137.50	2,137.50	0.01%	94.77%	C
1276	ACOPLE POLIETILENO TAPPING PARA TUBERIA DE 8" Y SALIDA D 4" BRIDADADA	UN	2.00	1,067.82	2,135.63	0.01%	94.79%	C
1277	2S0198049UN RETENEDOR	UN	7.00	304.33	2,130.31	0.01%	94.80%	C
1278	CODO 90° DIAMETRO 5", RADIO 1 METRO 10031146 ACOPLE	UN	2.00	1,062.88	2,125.75	0.01%	94.81%	C
1279	3115057400 TRAVA ( PERFORADORA RH 658L) SEGURO CASTILLO	UN	8.00	265.52	2,124.14	0.01%	94.82%	C
1280	ACCIONADOR ELECTRICO 9964 "ELECTRO VALVULA MFHXG1/4X12VX3/2 VIAS 9964	UN	4.00	530.32	2,121.28	0.01%	94.83%	C
1281	2885901 ELEMENTO BOMBA DISFUSOR CUBR. PARA BOMBA SUMERGIBLE 2125 SIMILAR FLYGT	UN	1.00	2,098.50	2,098.50	0.01%	94.85%	C
1282	1731944 TAMBOR FRENO PULMON DE FRENO SIMILAR SCANIA	UN	2.00	1,048.27	2,096.55	0.01%	94.86%	C
1283	16678 SWITCH AMPLIFICADOR DE CELDA	UN	4.00	521.00	2,084.00	0.01%	94.87%	C
1284	NEUMATICO SOLIDEAL 12.5/80-18 SOLIDEAL 12PR SL R 4 TL	UN	2.00	1,039.35	2,078.69	0.01%	94.88%	C
1285	PLANCHA ACERO P/ MONTAJE VIGA A36, MEDIDAS 1" X 4 X 8'	PC	2.00	1,039.26	2,078.52	0.01%	94.89%	C
1286	4605A930 PASTILLAS DE FRENO DELT. (4605A284) BANDA FRENO	UN	8.00	258.28	2,066.24	0.01%	94.90%	C
1287	10018047 BUJE	UN	4.00	516.50	2,066.00	0.01%	94.92%	C

1288	10074769UN ASIENTO	UN	1.00	2,065.63	2,065.63	0.01%	94.93%	C
1289	VALVULA DE NO RETORNO V23BR-96 VALV. CH. SWING 250 LBS BRONCE CIM 80 6"	UN	2.00	1,028.23	2,056.46	0.01%	94.94%	C
1290	SISTEMA PROTECCION ANTICAIDAS DESLIZANTE P/CUERDAS ASAP- B71 MARCA PETZL	UN	4.00	510.29	2,041.16	0.01%	94.95%	C
1291	PLACA DE ANTEOJOS DN200 10074767 ANILLO	UN	1.00	2,037.53	2,037.53	0.01%	94.96%	C
1292	EA1392 FILTRO DE ACEITE HIDRAULICO EA 1392 SINGULAR	UN	6.00	338.83	2,032.99	0.01%	94.97%	C
1293	1539675 FILTRO VENTILACION CARTE SIMILAR SCANIA	UN	5.00	403.55	2,017.77	0.01%	94.98%	C
1294	8440311754 ANILLO	UN	7.00	286.07	2,002.49	0.01%	95.00%	C
1295	500583 TERMINAL DE MANGUERA TERRAFORTE ACOPLA 500583 TERRAFORTE	UN	10.00	200.00	2,000.00	0.01%	95.01%	C
1296	PLACA DE SALIDA DN180 10018046 ANILLO	UN	1.00	1,995.45	1,995.45	0.01%	95.02%	C
1297	W5188 ANILLO	UN	4.00	498.07	1,992.27	0.01%	95.03%	C
1298	TABLERO ELECTRICO TABLERO METALICO P/ADOSAR CON PUERTA 800 X 600 X 300MM	UN	7.00	283.73	1,986.09	0.01%	95.04%	C
1299	3003100A BARRA DE DIRECCION BRAZO AXIAL BARRA DE DIRECCION DUOCAB 2.0T SIMILAR CUMMINS	UN	5.00	396.08	1,980.42	0.01%	95.05%	C
1300	GUARDAMOTOR MAGNETO TERMICO GV3P 48-65A REFEREN.GV3P 65 - SCHNEIDER 48-65A REFEREN.GV3P 65 - SCHNEIDER	UN	4.00	494.76	1,979.02	0.01%	95.06%	C
1301	1604217081UN VALVULA	UN	1.00	1,975.24	1,975.24	0.01%	95.07%	C
1302	RELE RING DETECT RELAY P005509 RATING 10 A 1/2 HP 120VAC	UN	6.00	327.24	1,963.42	0.01%	95.08%	C
1303	33277938 IDLER WHEEL (POLEA CABLE DE ACERO) POLEA	UN	1.00	1,962.80	1,962.80	0.01%	95.10%	C
1304	227-0172 MOUNT-SANDWI SPACER	UN	6.00	326.89	1,961.36	0.01%	95.11%	C
1305	CARTUCHO IMPRESORA HP LASERJET P2035/P2055 NEGRO -CE505A	UN	10.00	195.93	1,959.30	0.01%	95.12%	C
1306	ESCALERA TELESCOPICA DE 2 CUERPOS X 12MTS REF. 6MTS CADA CUERPO	UN	1.00	1,957.08	1,957.08	0.01%	95.13%	C
1307	ARANDELA PRESION 5524 ALOJAMIENTO DE BOMBA	UN	2.00	973.42	1,946.84	0.01%	95.14%	C
1308	VALVULA CONTROL CHECK DE 3" PARA BOMBA DE AGUA	UN	7.00	277.70	1,943.90	0.01%	95.15%	C
1309	7313200 KIT JUEGO DE O'RING P/BOMBA SUMERGIBLE DS/DP 2720.280 SIMILAR FLYGT	UN	2.00	970.17	1,940.34	0.01%	95.16%	C
1310	3840112900 WEAR PLATE ASIENTO	UN	1.00	1,933.84	1,933.84	0.01%	95.17%	C
1311	3716508291UN KIT	UN	1.00	1,932.69	1,932.69	0.01%	95.18%	C
1312	RELE CONTROL DE NIVEL 0,1-5 SEG.; 24-240 VAC; 2 NA + NC, REF. RM35-LM33MW - SCHNEIDER ELECTRIC	PC	8.00	238.65	1,909.21	0.01%	95.19%	C
1313	80403959000UN ANILLO	UN	2.00	953.05	1,906.09	0.01%	95.20%	C



1314	5013806 JUNTA	UN	2.00	938.94	1,877.88	0.01%	95.21%	C
1315	4150A098 MUELLE MUELLES POSTERIORES SIMILAR MITSUBISHI	UN	1.00	1,874.07	1,874.07	0.01%	95.22%	C
1316	92312020101 CAUDALIMETRO CUENTA IMPULSOS DE 2"Ø CONTROLADOR	UN	1.00	1,867.89	1,867.89	0.01%	95.24%	C
1317	1028853630UN ACOPLER	UN	1.00	1,859.45	1,859.45	0.01%	95.25%	C
1318	ACOPLADOR PVC 4028 DISCHARGE HOUSING PVDF	UN	2.00	925.54	1,851.08	0.01%	95.26%	C
1319	4938302 RODAMIENTO BEARING HOUSING COVER SIMILAR FLYGT	UN	1.00	1,846.68	1,846.68	0.01%	95.27%	C
1320	10964475 PIN KIT DE PINES DE EXPANSION 2MM-60MM SIMILAR TAMROCK	UN	2.00	921.04	1,842.07	0.01%	95.28%	C
1321	1484715 KIT REPARO SERVO EMBRAGUE SIMILAR SCANIA	UN	3.00	612.28	1,836.83	0.01%	95.29%	C
1322	503355081 RESORTE DE EMERGENCIA AMORTIGUADOR	UN	4.00	453.32	1,813.27	0.01%	95.30%	C
1323	3121034900 VALVULA DE CONTROL VALVULA	UN	6.00	301.26	1,807.57	0.01%	95.31%	C
1324	W5143 CILINDRO FRENO	UN	5.00	360.16	1,800.80	0.01%	95.32%	C
1325	B80304170C DIENTE	UN	1.00	1,797.65	1,797.65	0.01%	95.33%	C
1326	ACOPLADOR PVC 4605 PVDF PUMP SERIES TUBE	UN	1.00	1,795.23	1,795.23	0.01%	95.34%	C
1327	1787120 BOMBA DE AGUA SIMILAR SCANIA	UN	2.00	894.94	1,789.87	0.01%	95.35%	C
1328	NEUMATICO GOODYEAR 700-15LT CN 10 PR CAMINERA CT176	UN	6.00	297.74	1,786.45	0.01%	95.36%	C
1329	107-6145 GLASS VENTANA	UN	1.00	1,778.50	1,778.50	0.01%	95.37%	C
1330	ELECTRO DUCTO GRASA CONDUCTORA DE ELECTRICIDAD COBREADA X KG	KG	7.00	253.63	1,775.43	0.01%	95.38%	C
1331	PW-5830 BUCHA ACOPLER	UN	6.00	295.43	1,772.58	0.01%	95.39%	C
1332	6Y0352 - TIP DIENTE	UN	4.00	443.12	1,772.49	0.01%	95.40%	C
1333	1063914005 ANILLO	UN	2.00	884.54	1,769.08	0.01%	95.41%	C
1334	69033425UN FILTRO ACEITE	UN	1.00	1,767.32	1,767.32	0.01%	95.42%	C
1335	REGULADOR OXIGENO MANOMETRO PARA OXICORTE MARCA VICTORUN	UN	6.00	293.83	1,763.01	0.01%	95.43%	C
1336	8010230 DISCO FLOTANTE SIMILAR SUMIG	UN	1.00	1,761.12	1,761.12	0.01%	95.44%	C
1337	6412433 SELLO MECANICO P/ BOMBA AGUA SUMERGIBLE BS2640 SIMILAR FLYGT	UN	2.00	880.17	1,760.34	0.01%	95.45%	C
1338	1701571803 APARATO ALIMENTACION FLIGHT SECTION SIMILAR SCHWING	UN	1.00	1,759.22	1,759.22	0.01%	95.46%	C
1339	252-5001 PRIMARY ELEM ELEMENTO FILTRANTE	UN	5.00	351.77	1,758.83	0.01%	95.47%	C
1340	W5186 DISCO FRENO	UN	6.00	291.30	1,747.81	0.01%	95.48%	C
1341	MALLA ALAMBRADO MALLA ACERADA DE 1/8" X 2000MM X 2400MM	UN	2.00	872.93	1,745.86	0.01%	95.49%	C

1342	8010230 DISCO FLOTANTE DISCO 8010230 DISCO FLOTANTE SINGULAR	UN	1.00	1,739.14	1,739.14	0.01%	95.50%	C
1343	PWH6441 PISTON	UN	2.00	868.83	1,737.66	0.01%	95.51%	C
1344	3707777681 SEAL KIT FOR CYL.3707777-801,802 AND 803 KIT	UN	3.00	576.79	1,730.38	0.01%	95.52%	C
1345	SJH1525 FILTRO HIDRAULICOUN MANN	UN	10.00	172.93	1,729.28	0.01%	95.53%	C
1346	80301667000UN TORNILLO	UN	1.00	1,727.69	1,727.69	0.01%	95.53%	C
1347	DERIVACION ACERO CARBONO PLANCHA ACERO LISA NORMA ASTM36 DE 1/2" X 4' X 8'	PC	2.00	860.05	1,720.09	0.01%	95.54%	C
1348	704130616 CABLE DE BOMBA DE 6100MM CABLE	UN	4.00	428.97	1,715.87	0.01%	95.55%	C
1349	3824904 TAPA DE RODAMIENTOS - BOMBA BS 2400.402 TAPA REDONDA SIMILAR FLYGT	UN	1.00	1,713.75	1,713.75	0.01%	95.56%	C
1350	PWH7300 JUNTA	UN	3.00	566.38	1,699.14	0.01%	95.57%	C
1351	12717H CARDAN AUTOMOTIVO STAHL-(ESTANDAR E) SIMILAR CUMMINS	UN	1.00	1,692.89	1,692.89	0.01%	95.58%	C
1352	3122017800 CASQUILLO BIELA	UN	4.00	422.06	1,688.22	0.01%	95.59%	C
1353	978X13F ACCIONAMIENTO C/ EJE 978X13F HELICE PARA PROPULSION REF#9 7/8X13-F SIMILAR HONDA	UN	5.00	337.33	1,686.66	0.01%	95.60%	C
1354	EA1412 FILTRO PALFINGER	UN	5.00	337.32	1,686.61	0.01%	95.61%	C
1355	TD669 - SEAL KIT SELLO	UN	3.00	562.00	1,685.99	0.01%	95.62%	C
1356	994351 BOMBA	UN	1.00	1,685.35	1,685.35	0.01%	95.63%	C
1357	ROLLO CONICO 59943278001 COXIM	UN	4.00	420.60	1,682.38	0.01%	95.64%	C
1358	350510001B BOMBA 350510001B BOMBA DE FRENO MASTER SIMILAR MITSUBISHI	UN	4.00	418.76	1,675.03	0.01%	95.65%	C
1359	55040963 BULB INDICADOR LUZ	UN	2.00	836.95	1,673.90	0.01%	95.66%	C
1360	REGULADOR ACETILENO MANOMETRO OXICORTE PARA ACETILENO MARCA VICTORUN	UN	5.00	331.31	1,656.55	0.01%	95.67%	C
1361	10181547 VALVULA	UN	2.00	826.18	1,652.36	0.01%	95.68%	C
1362	8440360269 WEAR PLATE 3702720001 ASIEN TO	UN	1.00	1,644.33	1,644.33	0.01%	95.69%	C
1363	SISTEMA PROTECCION LINEA DE VIDA DE ACERO CON ABSORVEDOR DE IMPACTO C/GANCHO DOBLE CABLE DE ACERO	UN	6.00	271.89	1,631.37	0.01%	95.69%	C
1364	GSC334 KIT SET OF SEALS SIMILAR MITSUBISHI	UN	1.00	1,624.72	1,624.72	0.01%	95.70%	C
1365	7314-3652 COUPLING SLEEVE T38 ACOPLE	UN	8.00	203.06	1,624.49	0.01%	95.71%	C
1366	5104903 ACOPLE ADAPTADOR P/ELECTROBOMBA SIMILAR FLYGT	UN	1.00	1,620.52	1,620.52	0.01%	95.72%	C
1367	EMPALME TERMOCONTRATIL PARA CABLE TRIPOLAR DE COBRE 3 X 35 MM DE 15 KV	UN	2.00	809.17	1,618.34	0.01%	95.73%	C
1368	VALVULA DE COMPUERTA 4"	UN	3.00	538.57	1,615.71	0.01%	95.74%	C

1369	7000B845XA DISPOSITIVO DE SEGURIDAD CINTURON DE SEGURIDAD DELT. IZQUIERDA. SIMILAR MITSUBISHI	UN	1.00	1,605.09	1,605.09	0.01%	95.75%	C
1370	BASE P/ CALCE SIKADUR 51 - SL. - PRESENTACION DE 9.43 KILOS X UNIDAD	UN	3.00	533.90	1,601.70	0.01%	95.76%	C
1371	1028819104 TACOMETRO CONTROLADOR	UN	2.00	797.37	1,594.74	0.01%	95.77%	C
1372	93616101300 AMPLIFICADOR DE CELDA	PC	2.00	797.20	1,594.40	0.01%	95.78%	C
1373	ACCIONADOR ELECTRICO 09964 ELECTRO VALVULA MFHXG1/4X24VX3/2 VIAS	UN	3.00	530.32	1,590.96	0.01%	95.79%	C
1374	ESTRUCTURA PRE MOLDEADA VIGA DE ACERO TIPO H 6 X 13 PIES /LIB X 9 MT	UN	4.00	396.38	1,585.51	0.01%	95.79%	C
1375	3707776802 PISTON	UN	1.00	1,582.47	1,582.47	0.01%	95.80%	C
1376	1622369480 VALVULA BLOW OFF VALVULA	UN	4.00	394.39	1,577.57	0.01%	95.81%	C
1377	844031B754 ANILLO	UN	9.00	175.08	1,575.69	0.01%	95.82%	C
1378	SELLOS JUNTA DE GOMA 73638 JUNTA	UN	2.00	782.68	1,565.36	0.01%	95.83%	C
1379	26363418 BUFFER CONTROLADOR	UN	4.00	390.76	1,563.02	0.01%	95.84%	C
1380	115-2422 BATTERY BATERIA ORIGINAL CATERPILLAR	UN	2.00	780.87	1,561.74	0.01%	95.85%	C
1381	5083801 TAPA CUBIERTA PRINCIPAL GRINDEX	UN	2.00	779.52	1,559.04	0.01%	95.86%	C
1382	185-2648 REGULADOR AS CONTROLADOR	UN	2.00	779.40	1,558.80	0.01%	95.86%	C
1383	MA563007 JUEGO REPUESTOS CILINDRO DIRECCION REPARACION DEL CILINDRO	UN	4.00	388.44	1,553.75	0.01%	95.87%	C
1384	1081153 FILTRO HIDRAULICO FILTRO	UN	4.00	387.64	1,550.57	0.01%	95.88%	C
1385	F00M131618 ROTOR 24V BOSCH IMPULSOR	UN	2.00	774.15	1,548.30	0.01%	95.89%	C
1386	SIDE BOLT 3121017900 TORNILLO	UN	8.00	193.15	1,545.18	0.01%	95.90%	C
1387	G78F8 FILTRO ACEITE	UN	6.00	257.41	1,544.48	0.01%	95.91%	C
1388	1028810510 FILTRO	UN	4.00	386.07	1,544.26	0.01%	95.92%	C
1389	81541200000 ACOPLAMIENTO A CADENA RC274 ACOPLE	UN	2.00	767.32	1,534.64	0.01%	95.92%	C
1390	PWH7034 EJE	UN	1.00	1,532.83	1,532.83	0.01%	95.93%	C
1391	PWH7049 EJE	UN	1.00	1,532.83	1,532.83	0.01%	95.94%	C
1392	7853763720 DRIFTER ROD R32 H28 R28 L=3700MM BRAZO DIRECCION	UN	2.00	766.28	1,532.56	0.01%	95.95%	C
1393	8440300906 LAMPARA	UN	2.00	766.09	1,532.17	0.01%	95.96%	C
1394	1619756000 VALVULA TERMOSTATICA VALVULA	UN	2.00	761.00	1,522.00	0.01%	95.97%	C
1395	P172467UN FILTRO HIDRAULICO DONALSON DONALDSON	UN	5.00	302.31	1,511.53	0.01%	95.98%	C
1396	309-1114 ADAPTER TIP (K110, CENTER) CONECTOR	UN	1.00	1,510.11	1,510.11	0.01%	95.98%	C
1397	7008010103UN FILTRO	UN	2.00	754.39	1,508.78	0.01%	95.99%	C

1398	503100412 CUERPO FILTRO COMBUSTIBLE/ FILTRO	UN	1.00	1,506.28	1,506.28	0.01%	96.00%	C
1399	400468 UNIDAD DE MANTENIMIENTO 400468 LIMPIADOR METALICO MARCA TERRAFORTE SIMILAR SCHWING	UN	4.00	375.00	1,500.00	0.01%	96.01%	C
1400	100011202 ACOPLE TOBERA DE PROYECCION NORMET	UN	6.00	249.84	1,499.04	0.01%	96.02%	C
1401	16694 INDICADOR GLOW SINCRONIZADOR	UN	5.00	299.41	1,497.05	0.01%	96.03%	C
1402	MA224726 FILTRO MA224726 FILTRO PASO CIRCUITO PRINCIPAL MANITOU GROUP	UN	8.00	187.11	1,496.90	0.01%	96.04%	C
1403	15226648 SLEEVE MANGUEIRA	UN	1.00	1,492.16	1,492.16	0.01%	96.04%	C
1404	32340568 IDLER WELEL POLEA	UN	2.00	741.76	1,483.52	0.01%	96.05%	C
1405	NEUMATICO REENCAUCHADO FRIO IZHL-245 295/80R22.5	UN	4.00	370.52	1,482.06	0.01%	96.06%	C
1406	PWH6440 BUJE	UN	2.00	738.47	1,476.95	0.01%	96.07%	C
1407	W5938 CUBIERTA INFERIOR MOTOR	UN	2.00	737.04	1,474.08	0.01%	96.08%	C
1408	1527227 DRIVEN PLA IMPULSOR	UN	1.00	1,472.60	1,472.60	0.01%	96.09%	C
1409	GSC295 KIT SET OF SEALS SIMILAR MITSUBISHI	UN	1.00	1,471.81	1,471.81	0.01%	96.09%	C
1410	994928 REPARACION BASICA KIT	UN	1.00	1,465.51	1,465.51	0.01%	96.10%	C
1411	22586036 CORREA DE VENTILADOR SIMILAR CUMMINS	UN	1.00	1,463.32	1,463.32	0.01%	96.11%	C
1412	1413725UN PARAGOLPE	UN	1.00	1,462.97	1,462.97	0.01%	96.12%	C
1413	1501248 SENSOR RELAY MOTOR ARRANQUE SIMILAR SCANIA	UN	2.00	731.07	1,462.15	0.01%	96.13%	C
1414	1756447 DISPOSITIVO DE SEGURIDAD CONO DE TRABA SIMILAR SCANIA	UN	4.00	363.60	1,454.38	0.01%	96.13%	C
1415	81237300081 CILINDRO NEUMATICO 3" X 150 BRAZO DIRECCION	UN	1.00	1,452.64	1,452.64	0.01%	96.14%	C
1416	FILTRO DE TRANSMISION 561749 FILTRO DE TRANSMISION 561749 MANITOU GROUP	UN	7.00	207.21	1,450.48	0.01%	96.15%	C
1417	COPA P/ AFILAR 500011MM CUP GRINDING WING ROUND 11MM	UN	5.00	289.82	1,449.09	0.01%	96.16%	C
1418	3115122100 TURECA DE ROTACION PERFORADORA TUERCA	UN	4.00	361.96	1,447.85	0.01%	96.17%	C
1419	LEVA ACCIONAMIENTO FINAL DE CARRERA 0210G0550L1 PISTON	UN	8.00	180.83	1,446.64	0.01%	96.17%	C
1420	VALVULA 24V IMPLEMENTO 10160911 VALVULA	UN	2.00	722.36	1,444.72	0.01%	96.18%	C
1421	D22ZD30UN EMBRAGUE	UN	1.00	1,442.59	1,442.59	0.01%	96.19%	C
1422	3715397600 CASQUILLO ACOPLE	UN	1.00	1,440.77	1,440.77	0.01%	96.20%	C
1423	2871A308UN ALTERNADOR	UN	1.00	1,439.90	1,439.90	0.01%	96.21%	C
1424	PW5915 BUJE	UN	5.00	287.45	1,437.23	0.01%	96.22%	C
1425	VALVULA REGULADORA VALVULA DE PRESION 3/4"- EXTREMO ROSCA H VASTAGO INTERNO NO ASCENDENTE	UN	6.00	237.16	1,422.96	0.01%	96.22%	C
1426	80211411500UN PROTECTOR MOTOR	UN	1.00	1,421.32	1,421.32	0.01%	96.23%	C

1427	17736708UN CARRIER	UN	1.00	1,416.13	1,416.13	0.01%	96.24%	C
1428	TE REDUCCION ACERO CARBONO TEE DE ALVENIUS DE 10" TIPO K-10	UN	3.00	470.97	1,412.91	0.01%	96.25%	C
1429	100010992 PIEZA DE CONEXION FLANGE TUBO SALIDA BOMBA NORMET	UN	1.00	1,408.95	1,408.95	0.01%	96.25%	C
1430	100009912 MOTOR HIDRAULICO ORBITOR NORMET	UN	1.00	1,403.40	1,403.40	0.01%	96.26%	C
1431	PW5836 EJE	UN	1.00	1,395.98	1,395.98	0.01%	96.27%	C
1432	55045112 RELAY RELE	UN	4.00	348.20	1,392.80	0.01%	96.28%	C
1433	PWH7406 TUERCA	UN	7.00	198.92	1,392.42	0.01%	96.29%	C
1434	INSERT P/ ANCLA 990857 HOUSING	UN	2.00	696.08	1,392.17	0.01%	96.29%	C
1435	577401UN COBERTOR	UN	7.00	198.81	1,391.69	0.01%	96.30%	C
1436	1452587 CORREA CINTURON DE SEGURIDAD LH SIMILAR SCANIA	UN	1.00	1,388.33	1,388.33	0.01%	96.31%	C
1437	2113904 GUIA DESLIZANTE BARRA DIRECCION SIMILAR SCANIA	UN	1.00	1,375.83	1,375.83	0.01%	96.32%	C
1438	1028819101 INDICADOR TEMPERATURA CONTROLADOR	UN	10.00	137.38	1,373.80	0.01%	96.32%	C
1439	1853749 MOTOR SOLENOIDE 24V SIMILAR SCANIA	UN	1.00	1,372.05	1,372.05	0.01%	96.33%	C
1440	2975131 SWITCH AS CONTROLADOR	UN	1.00	1,370.53	1,370.53	0.01%	96.34%	C
1441	BOMBILLA HALOGENA FARO DELANTERO BAJA IZQ. PARA CAMION V W	UN	9.00	152.08	1,368.72	0.01%	96.35%	C
1442	PWH6456 VALVULA	UN	2.00	683.64	1,367.29	0.01%	96.36%	C
1443	5524 ELEMENTO BOMBA ALOJAMIENTO DE BOMBA SIMILAR HONDA	UN	2.00	680.96	1,361.92	0.01%	96.36%	C
1444	80414649 DEP GROOVE BALL BEARING RODAMIENTO	UN	2.00	679.50	1,359.01	0.01%	96.37%	C
1445	69W45947 ASPA 69W45947 HELICE YANMAR	UN	3.00	452.52	1,357.56	0.01%	96.38%	C
1446	8440300869 SELLO	UN	2.00	677.55	1,355.10	0.01%	96.39%	C
1447	3220A006 CADENA DE CAJA T/F ACOPLA	UN	1.00	1,353.55	1,353.55	0.01%	96.39%	C
1448	DISCO DIAMANTADO 14" P/SIERRA CIRCULAR MARCA:DREMAX	UN	4.00	338.14	1,352.56	0.01%	96.40%	C
1449	1621737890UN FILTRO ACEITE	UN	2.00	672.94	1,345.89	0.01%	96.41%	C
1450	12714H FILTRO RETORNO LINEA 180 LPM 25 BAR SIMILAR LIEBHERR	UN	3.00	448.38	1,345.13	0.01%	96.42%	C
1451	5801229963 AMORTIGUADOR ANTERIOR AMORTIGUADOR	UN	2.00	672.06	1,344.11	0.01%	96.42%	C
1452	COIL 55016402UN BOBINA	UN	2.00	671.71	1,343.42	0.01%	96.43%	C
1453	81705839 CONTRAPESO PISTON	UN	2.00	670.34	1,340.69	0.01%	96.44%	C
1454	PWH7050 PINON	UN	1.00	1,336.73	1,336.73	0.01%	96.45%	C
1455	55012395 FRAME ASIENTO	UN	1.00	1,336.28	1,336.28	0.01%	96.45%	C
1456	COPA P/ AFILAR 500010MM CUP GRINDING ROUND 10MM	UN	5.00	266.22	1,331.08	0.01%	96.46%	C
1457	PLANCHA ACERO P/ MONTAJE VIGA 5/8" X 4 X 8'	PC	2.00	665.13	1,330.26	0.01%	96.47%	C

1458	GRASA ISO 12185 ACEITE BASE MINERAL 130°C A GRANEL SHELL MALLEUS GL300	KG	2.00	664.01	1,328.01	0.01%	96.48%	C
1459	8440300881UN FILTRO	UN	2.00	663.86	1,327.71	0.01%	96.48%	C
1460	6934700 ACCIONAMIENTO C/ EJE DIFUSOR SIMILAR FLYGT	UN	1.00	1,326.25	1,326.25	0.01%	96.49%	C
1461	994618 MOTOR	UN	1.00	1,318.93	1,318.93	0.01%	96.50%	C
1462	5131400 PIEZA DE CONEXION DIFUSOR INTERMEDIO INTERNO 5131400 GRINDEX	UN	1.00	1,312.77	1,312.77	0.01%	96.51%	C
1463	MALLA ALAMBRADO MALLA ELECTROSOLDADA GALVANIZADO 2.11MM X 50 X 50MM	UN	9.00	145.81	1,312.31	0.01%	96.51%	C
1464	LAMINA DE POLICARBONATO ALVEOLAR DE 8MM X 2.10 X 8.85M TURQUESA	UN	1.00	1,311.95	1,311.95	0.01%	96.52%	C
1465	7139000 SELLO MECANICO PARA BOMBA SUMERGIBLE DS/DP 2720.280 ABB	UN	1.00	1,305.08	1,305.08	0.01%	96.53%	C
1466	10003158UN ANILLO	UN	4.00	325.57	1,302.27	0.01%	96.54%	C
1467	TARJETA CONTROL TARJETA DE RECEPTOR DE RADIOCOMANDO MODELO: RTX1106R	UN	1.00	1,299.50	1,299.50	0.01%	96.54%	C
1468	ABRAZADERA P/ TUBO PARA INSTALACION DE VALVULAS DE AIRE DE 2"	UN	5.00	259.33	1,296.63	0.01%	96.55%	C
1469	MODULO AISLADOR SECCIONADOR CUT-OUT DE PORCELANA 15 KV, 100 A, 110 KV	UN	5.00	259.00	1,295.01	0.01%	96.56%	C
1470	93618100200 SENSOR	UN	5.00	258.77	1,293.84	0.01%	96.56%	C
1471	10004371 PIEZA DE CONEXION 10004371 TUBO TRANSP. DN125/850 120 BAR SIMILAR SCHWING	UN	2.00	645.53	1,291.07	0.01%	96.57%	C
1472	N02482023UN FILTRO	UN	2.00	645.38	1,290.75	0.01%	96.58%	C
1473	3106868300 GUIDE DISCO GUIDE ROLLER ASSY	UN	5.00	257.69	1,288.46	0.01%	96.59%	C
1474	P780825UN FILTRO AIRE PRIMARIO DONALDSON	UN	6.00	214.23	1,285.39	0.01%	96.59%	C
1475	COPA P/ AFILAR 500009MM CUP GRINDING WING ROUND 09MM	UN	5.00	256.29	1,281.47	0.01%	96.60%	C
1476	2T0130759E BOMBA DE COMBUSTIBLE (2T0130759D) BOMBA ESTRUCTURA PRE MOLDEADA CANAL DE ACERO TIPO U5 X 6.7 LBS/ PIE X 6ML	UN	2.00	639.00	1,278.00	0.01%	96.61%	C
1477	1736800 MANGUERA CAUCHO HOSE ( MANGUERA ) SIMILAR SCANIA	UN	1.00	1,270.42	1,270.42	0.01%	96.62%	C
1479	TD596 JUNTA	UN	4.00	317.31	1,269.22	0.01%	96.63%	C
1480	81765809 TEMP GAUGE SENSOR	UN	1.00	1,266.36	1,266.36	0.01%	96.64%	C
1481	8440307543 FILTRO	UN	8.00	158.13	1,265.00	0.01%	96.64%	C
1482	CURVA ACERO CARBONO CURVA DE 90° K-10 DE 8" ALVENIUS	UN	5.00	252.77	1,263.84	0.01%	96.65%	C
1483	LUMINARIA FLUORESCENTE SENON DE LACTRE 35X T5-1, IN 27VD	PC	4.00	315.88	1,263.52	0.01%	96.66%	C

COUT 35 W, MARCA OSRAN

1484	1413644UN CUNHA	UN	1.00	1,262.56	1,262.56	0.01%	96.66%	C
1485	2UO598081A - GOMA DE SUSPENSION DE BRAZOS COJINETE	UN	2.00	630.00	1,260.00	0.01%	96.67%	C
1486	89542409UN KIT	UN	5.00	251.49	1,257.47	0.01%	96.68%	C
1487	LLAVE SECCIONADORA SECCIONADOR FUSIBLE CUT OUT 38KV 100A 170KV BIL ABB-US X7NCBNRMIS	UN	4.00	313.91	1,255.65	0.01%	96.69%	C
1488	9F5124 BRAZO DIRECCION	UN	10.00	125.44	1,254.43	0.01%	96.69%	C
1489	2081360 FILTRO SECADOR AIRE S4/PGR SIMILAR SCANIA	UN	8.00	156.48	1,251.88	0.01%	96.70%	C
1490	246-9987 GLASS VIDRIO PUERTA	UN	1.00	1,251.86	1,251.86	0.01%	96.71%	C
1491	36897346UN FILTRO DE UNIDAD COMPRESOR DOOSAN	UN	4.00	312.65	1,250.62	0.01%	96.71%	C
1492	1957218 PORTA CARRIER	UN	3.00	415.35	1,246.05	0.01%	96.72%	C
1493	ARANDELA PRESION 5605 CPVC PUMP SEIRES OUTER TUBE 47"	UN	2.00	622.35	1,244.69	0.01%	96.73%	C
1494	10158880 ANILLO	UN	2.00	621.93	1,243.85	0.01%	96.73%	C
1495	2SO145299B TEMPLADOR DE CORREA COJINETE	UN	2.00	618.00	1,236.00	0.01%	96.74%	C
1496	300320004A BRAZO AXIAL 300320004A BRAZO SECUNDARIO DE DIRECCION SIMILAR MITSUBISHI	UN	2.00	617.13	1,234.25	0.01%	96.75%	C
1497	W5631 CIGUENAL	UN	1.00	1,233.82	1,233.82	0.01%	96.76%	C
1498	3106868200 CAJA DE TRINQUETE COBERTOR	UN	4.00	308.22	1,232.87	0.01%	96.76%	C
1499	BOMBILLA LED LUZ PILOTO 9001KP35LRR9	UN	9.00	136.62	1,229.57	0.01%	96.77%	C
1500	32005012UN PINON	UN	1.00	1,229.33	1,229.33	0.01%	96.78%	C
1501	NEUMATICO GOODYEAR 700-15 CN 10 PR CHASQUI CT-162 E TT	UN	4.00	306.80	1,227.21	0.01%	96.78%	C
1502	156-6472 GLASS VENTANA	UN	1.00	1,226.23	1,226.23	0.01%	96.79%	C
1503	REFLECTOR CIRCULINA AMPROBE BEACON 12-48VDC MARCA ECCO 6570A AMBAR	UN	5.00	245.16	1,225.82	0.01%	96.80%	C
1504	0060D020BN4HCUN FILTRO HIDRAULICOUN RACOR-PARKER	UN	7.00	174.84	1,223.85	0.01%	96.80%	C
1505	KIT ANEL 61190244 KIT DE JUNTAS	UN	4.00	305.64	1,222.56	0.01%	96.81%	C
1506	CONTENCION P/ PERFORACION 7314-3652 COUPLING SLEEVE T38	UN	6.00	203.53	1,221.17	0.01%	96.82%	C
1507	2901074900UN KIT	UN	3.00	406.32	1,218.97	0.01%	96.82%	C
1508	88312359UN RELE	UN	1.00	1,217.60	1,217.60	0.01%	96.83%	C
1509	1500A098 FILTRO DE AIRE SIMILAR MITSUBISHI	UN	7.00	173.52	1,214.65	0.01%	96.84%	C
1510	8E1848 PROTECTOR SIMILAR CATERPILLAR	UN	1.00	1,212.03	1,212.03	0.01%	96.84%	C
1511	252-5002 ELEM. AS-SEC ELEMENTO FILTRANTE	UN	5.00	242.02	1,210.12	0.01%	96.85%	C
1512	2RK911251 RELE DE MOTOR DE ARRANQUE RELE	UN	3.00	402.90	1,208.70	0.01%	96.86%	C

1513	JUEGO CINTAS DE FRENO CON REMACHE 7149139 JUNTA	UN	4.00	302.17	1,208.70	0.01%	96.86%	C
1514	TD528UN JUNTA	UN	4.00	300.88	1,203.53	0.01%	96.87%	C
1515	3510100AB1 HIDROBAC DISPOSITIVO DE SEGURIDAD 3510100AB1 HIDROBAC DE FRENO SIMILAR MITSUBISHI	UN	2.00	600.07	1,200.13	0.01%	96.88%	C
1516	500576 ACOPLA DE MANGUERA TERRAFORTE ACOPLAMIENTO 500576 TERRAFORTE	UN	6.00	200.00	1,200.00	0.01%	96.88%	C
1517	MA250652 PALETA MEZCLADORA MA250652 ALETA MANITOU GROUP	UN	1.00	1,199.64	1,199.64	0.01%	96.89%	C
1518	MA250653 PALETA MEZCLADORA MA250653 ALETA MANITOU GROUP	UN	1.00	1,199.63	1,199.63	0.01%	96.90%	C
1519	81541020000 TAPA	UN	1.00	1,198.30	1,198.30	0.01%	96.90%	C
1520	1451188 KIT REPARACION DE CAJA DIRECCION TAS 185 SIMILAR SCANIA	UN	2.00	598.94	1,197.87	0.01%	96.91%	C
1521	2915100A AMORTIGUADOR POSTERIOR DUOCAB 2.0T 2915100A JMC	UN	8.00	149.25	1,193.98	0.01%	96.92%	C
1522	PWH6745 PINON	UN	2.00	596.60	1,193.20	0.01%	96.93%	C
1523	SELLOS JUNTA DE GOMA 991053 RADIAL SEAL	UN	2.00	593.77	1,187.53	0.01%	96.93%	C
1524	DERIVACION ACERO CARBONO PLANCHA ACERO LISA ASTM36, 3/8" X 4' X 8'	PC	3.00	393.56	1,180.69	0.01%	96.94%	C
1525	BROCA PERFORACION 7733-4664-S48 RETRAC BIT R32 64 MM RT300	UN	2.00	589.09	1,178.18	0.01%	96.94%	C
1526	1028819203 TUBO DE ESCAPE ACOPLA	UN	1.00	1,177.15	1,177.15	0.01%	96.95%	C
1527	2776101 ELEMENTO BOMBA FONDO DE SUCCION PARA BOMBA FLYGT 2125 SIMILAR FLYGT	UN	1.00	1,176.14	1,176.14	0.01%	96.96%	C
1528	W5653 VALVULA	UN	6.00	195.98	1,175.90	0.01%	96.96%	C
1529	SELLOS JUNTA DE GOMA 73639 JUNTA	UN	2.00	587.24	1,174.47	0.01%	96.97%	C
1530	9N-4252 TIP LONG ACOPLA	UN	8.00	146.26	1,170.07	0.01%	96.98%	C
1531	2RD905096 FARO DE LUZ POSTERIOR IZQUIERDO INDICADOR LUZ	UN	4.00	292.00	1,168.00	0.01%	96.98%	C
1532	KIT FUEL FEED 13278 = (16684) KIT	UN	3.00	387.59	1,162.77	0.01%	96.99%	C
1533	BARRA DIRECCION LONGITUDINAL O (CORTA) 5801316543 BRAZO DIRECCION	UN	1.00	1,153.65	1,153.65	0.01%	97.00%	C
1534	85590829 FUENTE CONTROL TCAD CONTROLADOR	UN	1.00	1,148.33	1,148.33	0.01%	97.00%	C
1535	6Y0309 PUNTA DEL DESGARRADOR DIENTE	UN	5.00	229.24	1,146.18	0.01%	97.01%	C
1536	2RL698431UN KIT	UN	3.00	382.00	1,146.00	0.01%	97.02%	C
1537	2SO498625UN RODAMIENTO	UN	3.00	379.60	1,138.80	0.01%	97.02%	C
1538	ACETILENO MARCA VICTORUN	UN	1.00	1,138.05	1,138.05	0.01%	97.03%	C
1539	1932910 DISCO DE ACOPLAMIENTO DISCO	UN	1.00	1,133.99	1,133.99	0.01%	97.04%	C
1540	DUCTO VENTILACION AMPLIACION FLEXIBLE 510/750MM X 5MT	UN	1.00	1,132.44	1,132.44	0.01%	97.04%	C



TIGRELONA RIP STOP JL700 FR 700GR/M2								
1541	BLOQUE CONTACTO AUXILIAR KIT CONTACTOS PARA CONTACTOR MARCA ALLEN BRADLEY MODELO 100-C85*00, 100AMP	UN	3.00	376.77	1,130.32	0.01%	97.05%	C
1542	2903033701 FILTRO ACEITE	UN	9.00	125.50	1,129.48	0.01%	97.05%	C
1543	218962 PATIN PIEZA DE CONEXION PATIN %MARCA MANITOU) MANITOU GROUP	UN	10.00	112.68	1,126.81	0.01%	97.06%	C
1544	TOMACORRIENTE INDUSTRIAL AEREO 125 A, 3X125+N+T, (5 POLOS), IP67, MENNEKES	UN	5.00	224.89	1,124.45	0.01%	97.07%	C
1545	EA204UN SPACER	UN	2.00	559.86	1,119.72	0.01%	97.07%	C
1546	HXE1718UN GUIDE ROLLER ASSY	UN	2.00	558.79	1,117.58	0.01%	97.08%	C
1547	D8510VK90AUN BRAZO DIRECCION	UN	2.00	557.73	1,115.45	0.01%	97.09%	C
1548	DERIVACION ACERO CARBONO /TUBO DE ACERO CON COSTURA; SCH40; DE 3"	UN	6.00	185.86	1,115.15	0.01%	97.09%	C
1549	3363109243 BASE DE LIMPIADOR ACOPLA	UN	1.00	1,112.84	1,112.84	0.01%	97.10%	C
1550	10023020 PIEZA DE CONEXION 10023020 TUBO DN125 / 133 X 430 S/C 120BAR SIMILAR SCHWING	UN	2.00	555.39	1,110.79	0.01%	97.10%	C
1551	3121089800 CAJA DE TRINQUETE COBERTOR	UN	2.00	553.42	1,106.84	0.01%	97.11%	C
1552	1770A208 FILTRO DE COMBUSTIBLE DIESEL(1770A053) SIMILAR MITSUBISHI	UN	8.00	136.67	1,093.37	0.01%	97.12%	C
1553	6934000 ACOPLAMIENTO ADAPTADOR SIMILAR FLYGT	UN	1.00	1,093.00	1,093.00	0.01%	97.12%	C
1554	PW5856 BUCHA BZ PW5856 ACOPLA	UN	3.00	363.52	1,090.56	0.01%	97.13%	C
1555	73225701 COUPLING ACOPLA	UN	1.00	1,087.26	1,087.26	0.01%	97.14%	C
1556	CODO DN 125 R=1000 45° 10004581 ACOPLA	UN	1.00	1,086.43	1,086.43	0.01%	97.14%	C
1557	VALVULA ESFERA V11-64GE VALV. ESFERICA BCE P/TOTAL PN25 GENEBRE 4"	UN	2.00	542.46	1,084.92	0.01%	97.15%	C
1558	100011949 KIT DE SELLOS CILINDRO EXTENSION NORMET	UN	2.00	541.32	1,082.64	0.01%	97.15%	C
1559	64023000000 RODILLO DESVIADOR DIAMETRO 168X800MM POLEA	UN	1.00	1,082.25	1,082.25	0.01%	97.16%	C
1560	EZ1599UN SEGURO CASTILLO	UN	5.00	216.22	1,081.08	0.01%	97.17%	C
1561	97000043UN REPARACION BASICA KIT	UN	1.00	1,078.36	1,078.36	0.01%	97.17%	C
1562	6889618UN CORREA	UN	2.00	537.58	1,075.16	0.01%	97.18%	C
1563	2S0198049A RETEN DE EJE RETENEDOR	UN	4.00	268.00	1,072.00	0.01%	97.18%	C
1564	05247 KIT SEAL KIT J205 .JGO DE ORING P/BOMBA DE AGUA PUMPEX SIMILAR FLYGT	UN	3.00	355.65	1,066.95	0.01%	97.19%	C
1565	7767-5245A-S48 BROCA DE BOTON ALPHA A330 X 45MM MM ACOPLA	UN	4.00	265.17	1,060.69	0.01%	97.20%	C
1566	1703090A PIEZA DE CONEXION ARTICULACION DE TRANSMICION	UN	5.00	211.33	1,056.65	0.01%	97.20%	C

1703090A JMC

1567	220-9093 PONTEIRA PUNTAS K90 SIMILAR CATERPILLAR	UN	5.00	211.10	1,055.49	0.01%	97.21%	C
1568	1446059 TAMBOR FRENO CILINDRO FRENO SIMILAR SCANIA	UN	1.00	1,049.41	1,049.41	0.01%	97.21%	C
1569	1731943 TAMBOR FRENO PULMON DE FRENO SIMILAR SCANIA	UN	1.00	1,049.41	1,049.41	0.01%	97.22%	C
1570	SELECTOR ELECTRICO SELECTOR CON LLAVE 9001KS11K1RH1	UN	5.00	209.60	1,048.00	0.01%	97.23%	C
1571	APARATO SONIDO MEGAFONO	UN	8.00	130.68	1,045.46	0.01%	97.23%	C
1572	RIFLE BAR 3121017000 ACOPLA	UN	2.00	521.23	1,042.47	0.01%	97.24%	C
1573	8440300481 FILTRO	UN	7.00	148.59	1,040.15	0.01%	97.24%	C
1574	TRANSMISOR MOD: RTX1212T DAT1110 S/N 2S14	UN	1.00	1,039.60	1,039.60	0.01%	97.25%	C
1575	LLAVE FUSIBLE BUSHING DE INSERTO D OPERACION CON CARGA 15KV 200A ELASTIMOLD 1601-A4	UN	9.00	114.54	1,030.85	0.01%	97.25%	C
1576	8973015500UN FILTRO	UN	6.00	171.49	1,028.94	0.01%	97.26%	C
1577	5095700 ELEMENTO BOMBA FONDO DE SUCCION PARA BOMBA DE AGUA SUMERGIBLE MAJOR N SIMILAR FLYGT	UN	2.00	513.17	1,026.33	0.01%	97.27%	C
1578	NEUMATICO REENCAUCHADA FRIO TUK 160-7.00-15	UN	7.00	145.87	1,021.09	0.01%	97.27%	C
1579	2905100A AMORTIGUADOR DELANTERO DUOCAB 2.0T 2905100A JMC	UN	6.00	169.26	1,015.58	0.01%	97.28%	C
1580	8E-4194 ACOPLA CANTONERA LH (7 ORIFICIOS) SIMILAR CATERPILLAR	UN	1.00	1,011.59	1,011.59	0.01%	97.28%	C
1581	1764082 KIT REPARO CILINDRO RECEPTOR SIMILAR SCANIA	UN	3.00	337.19	1,011.57	0.01%	97.29%	C
1582	B10102W20AUN BOMBA	UN	1.00	1,005.89	1,005.89	0.01%	97.29%	C
1583	3706213639 COJINETE	UN	1.00	1,004.76	1,004.76	0.01%	97.30%	C
1584	CF400 FILTRO DE AIRE SECUNDARIO CF400 (MANN) MANN	UN	9.00	111.31	1,001.78	0.01%	97.31%	C
1585	PWH6978 ACOPLA	UN	1.00	998.89	998.89	0.01%	97.31%	C
1586	MA257524 CORREA MA257524 CORREA DE VENTILADOR MANITOU GROUP	UN	4.00	249.61	998.45	0.01%	97.32%	C
1587	PW5860 PINON	UN	4.00	249.20	996.81	0.01%	97.32%	C
1588	2868837 HERNES AS SWITCH CONTROLADOR	UN	1.00	996.81	996.81	0.01%	97.33%	C
1589	5095400 ELEMENTO BOMBA DIFUSOR PARA BOMBA DE AGUA SUMERGIBLE MAJORTIPO H SIMILAR FLYGT	UN	1.00	994.84	994.84	0.01%	97.33%	C
1590	DERIVACION ACERO CARBONO /BARRA DE FIERRO REDONDO LISO A36 2"-1/4 X 6MTS	UN	3.00	330.92	992.76	0.01%	97.34%	C
1591	REGULADOR CREMALLERA REGULADOR DE LUNA 610410010 JMC	UN	2.00	495.79	991.59	0.01%	97.34%	C
1592	REGULADOR CREMALLERA REGULADOR RH FRENT DOOR 610420010 JMC	UN	2.00	495.79	991.59	0.01%	97.35%	C
1593	HF6586UN FILTRO DE ACEITE HIDRAULICO FLEETGUARD	UN	8.00	123.51	988.04	0.01%	97.36%	C

1594	TUBO DE TERMOCONTARIBLE DE 1000V 76-25MM X 1.2MT	UN	6.00	163.74	982.41	0.01%	97.36%	C
1595	1453275UN REPARACION DEL CILINDRO	UN	6.00	163.51	981.06	0.01%	97.37%	C
1596	2S0121004C BOMBA DE AGUA BOMBA	UN	1.00	980.13	980.13	0.01%	97.37%	C
1597	PW5846 CAJA DE VALVULA PW5846 CAPOT	UN	2.00	489.95	979.89	0.01%	97.38%	C
1598	93026216UN RODAMIENTO	UN	2.00	486.78	973.56	0.01%	97.38%	C
1599	6913213 KIT O'RING PARA BOMBA DE AGUA SUMERGIBLE BS2640 FLYGT SIMILAR FLYGT	UN	2.00	486.41	972.82	0.01%	97.39%	C
1600	77395238S48 BROCA BOTON R28 X 38 MM CUCHILLA	UN	4.00	243.15	972.61	0.01%	97.39%	C
1601	W6675 VALVULA COMPLETA VALVULA	UN	2.00	485.99	971.97	0.01%	97.40%	C
1602	87193339UN VALVULA	UN	1.00	968.66	968.66	0.01%	97.40%	C
1603	INTERRUPTOR "INTERR TERMOMAGNET CAJA MOLDEADA SCHNEIDER	UN	2.00	483.98	967.96	0.01%	97.41%	C
1604	8440300788UN FILTRO	UN	2.00	483.56	967.12	0.01%	97.42%	C
1605	90212100300 ELECTROVALVULA	UN	5.00	193.27	966.35	0.01%	97.42%	C
1606	COPA P/ AFILAR 500012MM CUP GRINDING WING ROUND 12MM	UN	3.00	321.98	965.93	0.01%	97.43%	C
1607	306760 ELEMENTO BOMBA UNIDAD DE ENTRE DE CABLE SIMILAR FLYGT	UN	2.00	481.21	962.43	0.01%	97.43%	C
1608	10061074 RODAMIENTO 10061074 FLANGED BEARING OPEN SIMILAR SCHWING	UN	3.00	320.80	962.41	0.01%	97.44%	C
1609	NJ2017EG15 RODAMIENTO NJ2017EG15 RODAJE FAG	UN	4.00	239.54	958.17	0.01%	97.44%	C
1610	14221008UN MANGUEIRA	UN	1.00	958.09	958.09	0.01%	97.45%	C
1611	TMG521117UN COJINETE	UN	2.00	478.00	956.00	0.01%	97.45%	C
1612	W7004 VALVULA	UN	6.00	158.95	953.71	0.01%	97.46%	C
1613	3121075400 RIFLE NUT TUERCA	UN	2.00	476.56	953.12	0.01%	97.46%	C
1614	REGULADOR VOLTAJE DE ALTERNADOR 24V F00M144122	UN	5.00	190.46	952.30	0.01%	97.47%	C
1615	1926235 EJE PÍDON SOLAR CAJA SIMILAR SCANIA	UN	1.00	945.12	945.12	0.01%	97.47%	C
1616	ANILLO RETENCION 155 X 194 X 1600 ( RETEN R01600)	UN	4.00	235.90	943.61	0.01%	97.48%	C
1617	5104500 AMORTIGUADOR BUJE AMORTIGUADOR SIMILAR FLYGT	UN	10.00	94.09	940.89	0.01%	97.49%	C
1618	110442UN IMPULSOR	UN	1.00	939.81	939.81	0.01%	97.49%	C
1619	9000032600 BOQUILLA DE MANGUERA ACOPLA	UN	8.00	117.45	939.61	0.01%	97.50%	C
1620	F00M136505 TAPA POSTERIOR DE ALTERNADOR BOSCH TAPA	UN	2.00	469.80	939.61	0.01%	97.50%	C
1621	F00M136225 TAPA DELANTERO DE ALTERNADOR BOSCH TAPA	UN	2.00	469.80	939.60	0.01%	97.51%	C
1622	1602030A COLLARIN JUNTA COLLARIN CARRYING 4.0T SIMILAR CUMMINS	UN	5.00	187.59	937.97	0.01%	97.51%	C

1623	ACOPLE RAPIDO P/ MANGUERA 5600-12DRILL ACOPLE HIDR. T/PUNTA 3/4"	UN	8.00	116.72	933.74	0.01%	97.52%	C
1624	1894289 DEPOSITO ACEITE HIDRAULICO S4 COBERTOR	UN	1.00	927.41	927.41	0.01%	97.52%	C
1625	550202S71BUN HOJA RESORTE	UN	2.00	462.58	925.15	0.01%	97.53%	C
1626	W5164 VALVULA	UN	3.00	308.36	925.09	0.01%	97.53%	C
1627	FLANGE 10061075 JUNTA	UN	3.00	307.68	923.03	0.01%	97.54%	C
1628	TAPA PROTECCION SENSOR PRESENCIA TAPA POSTERIOR DEL ALTERNADOR F00M1365505	UN	2.00	461.34	922.68	0.01%	97.54%	C
1629	TAPA PROTECCION SENSOR PRESENCIA TAPA DELANTERA DE ALTERNADOR F00M136225	UN	2.00	461.34	922.68	0.01%	97.55%	C
1630	ACOPLE RAPIDO P/ MANGUERA 70E-96DRILL ACOPLE ALUMINIO E - 6"	UN	5.00	183.41	917.07	0.01%	97.55%	C
1631	1865747 PALANCA FRENO POST /DERCHO SIMILAR SCANIA	UN	1.00	914.32	914.32	0.01%	97.56%	C
1632	8440300516 BUJE	UN	5.00	182.41	912.07	0.01%	97.56%	C
1633	1089063716 TERMOSTATO CONTROLADOR	UN	2.00	455.68	911.36	0.01%	97.57%	C
1634	3115057300 PALANCA DE CONTROL EMPUNADURA	UN	7.00	130.09	910.63	0.01%	97.57%	C
1635	F00M133353 REGULADOR DE VOLTAJE DE 12V BOSCH REGULADOR VOLTAGE	UN	6.00	151.01	906.05	0.01%	97.58%	C
1636	2V0141031D DISCO EMBRAGUE TRASERO 365MM DISCO	UN	1.00	901.00	901.00	0.01%	97.58%	C
1637	991031 FILTRO COMBUSTIBLE	UN	7.00	128.52	899.62	0.01%	97.59%	C
1638	789782012BUN VALVULA	UN	6.00	149.75	898.50	0.01%	97.59%	C
1639	1723665 MANGUERA CAUCHO HOSE ASSY SIMILAR SCANIA	UN	1.00	897.98	897.98	0.01%	97.60%	C
1640	HIDRAULICO RETORNO P571271 FILTRO CAT DONALDSON	UN	4.00	223.72	894.88	0.01%	97.60%	C
1641	10018035 TAPA	UN	3.00	297.02	891.05	0.00%	97.61%	C
1642	2V0141031C DISCO EMBRAGUE 365MM DISCO	UN	1.00	890.00	890.00	0.00%	97.61%	C
1643	TERMOSTATO 2RK121113 SENSOR	UN	8.00	110.52	884.12	0.00%	97.62%	C
1644	W5152 BUJE	UN	8.00	110.19	881.49	0.00%	97.62%	C
1645	1063518480 ACOPLE	UN	1.00	880.12	880.12	0.00%	97.63%	C
1646	71857004 ELEMENTO BOMBA ARRASTRADOR SIMILAR SUMIG	UN	2.00	439.92	879.83	0.00%	97.63%	C
1647	88773519UN ALARMA	UN	2.00	439.78	879.56	0.00%	97.64%	C
1648	LLAVE SECCIONADORA SECCIONADOR CUT OUT 15KV	UN	6.00	146.55	879.27	0.00%	97.64%	C
1649	MANOMETRO 3730006 MANOMETRO	UN	2.00	439.23	878.47	0.00%	97.65%	C
1650	4600A106 ZAPATAS DE FRENO POST. BANDA FRENO	UN	4.00	219.37	877.50	0.00%	97.65%	C
1651	5L8854 ANILLO / RING (ANILLO) SIMILAR CATERPILLAR	UN	2.00	438.39	876.78	0.00%	97.66%	C

1652	BOBINA DISPARO BOBINA DE DISPARO REMOTO MX PARA INTERRUPTOR AUTOMATICO NSX SCHNEIDER, 220VAC, LV429387	UN	5.00	175.24	876.21	0.00%	97.66%	C
1653	6935400 BASE COMPRESOR FONDO SUCCION 2640 SIMILAR FLYGT	UN	1.00	875.77	875.77	0.00%	97.67%	C
1654	ASPIRADORA SOPLADORA 600W 220V MAKITA MOD. UB1101	UN	3.00	291.58	874.74	0.00%	97.67%	C
1655	2997186 CREMALLERA ELEVA LUNA IZQUIERDA CREMALLERA	UN	2.00	437.19	874.38	0.00%	97.68%	C
1656	PLASTICO PLANCHA DE MICA TRANSPARENTE FLEXIBLE DE 5MM 1.20 X 2.40 MT	UN	3.00	290.81	872.44	0.00%	97.68%	C
1657	1640501T0AUN FILTRO	UN	6.00	144.84	869.02	0.00%	97.69%	C
1658	03205A20UN ACOPLA	UN	1.00	868.77	868.77	0.00%	97.69%	C
1659	TABLERO ELECTRICO TABLERO METALICO 500 X 400 X 200MM	UN	6.00	144.53	867.15	0.00%	97.70%	C
1660	MC7674A03 HOJA MUELLE HOJA 3RA DELANTERA CON PULSERAS INSERTADAS JMC	UN	4.00	216.64	866.58	0.00%	97.70%	C
1661	RODILLO GIRATORIO POLIN DE CARGA DIAM. 4-1/2" X LONG. 11" X ENC. 1-5/16"	UN	9.00	96.27	866.42	0.00%	97.71%	C
1662	SELLOS JUNTA DE GOMA 73670 JUNTA	UN	2.00	432.75	865.50	0.00%	97.71%	C
1663	5801251961UN CUNHA	UN	2.00	432.65	865.29	0.00%	97.72%	C
1664	PWH7048 RODAMIENTO	UN	3.00	287.50	862.50	0.00%	97.72%	C
1665	2RP/798121 KIT DE REPARACION DE PALANCA DE CAMBIO KIT	UN	2.00	431.00	862.00	0.00%	97.73%	C
1666	RELE DE CONTROL ELECTRONICO DE NIVEL DE LIQUIDOS COEL PN/PNS COD:14504006	UN	8.00	107.29	858.29	0.00%	97.73%	C
1667	350710003 BANDA PARA FRENO ZAPATAS DE FRENO DE ESTACIONAMIENTO (KIT) JMC	UN	4.00	214.52	858.06	0.00%	97.74%	C
1668	2SO598287UN RODAMIENTO	UN	4.00	214.00	856.00	0.00%	97.74%	C
1669	MC8987A03 HOJA MUELLE MC8987A03 HOJA 3ERA POSTERIOR SIMILAR MITSUBISHI	UN	3.00	285.14	855.42	0.00%	97.75%	C
1670	PW5867 TAPA	UN	9.00	94.98	854.82	0.00%	97.75%	C
1671	1409944 RELE	UN	3.00	284.81	854.43	0.00%	97.76%	C
1672	1028819254UN MANGUEIRA	UN	1.00	853.00	853.00	0.00%	97.76%	C
1673	80300524000UN ANILLO	UN	2.00	426.42	852.84	0.00%	97.76%	C
1674	EIXO FLANGEADO 10061080 AXIAL	UN	3.00	283.63	850.90	0.00%	97.77%	C
1675	LUXOMETRO DIGITAL LUXOMETRO C/CERTIFICADO DE CALIBRACION M/ FISHER SCIENTIFIC-3 RANGOS	UN	1.00	850.00	850.00	0.00%	97.77%	C
1676	RODILLO GIRATORIO PWH6977 ENGRANAGEM	UN	6.00	140.79	844.72	0.00%	97.78%	C
1677	71912004UN SEGURO CASTILLO	UN	2.00	420.52	841.05	0.00%	97.78%	C
1678	AIRE PRIMARIO P782105 FILTRO CAT DONALDSON	UN	6.00	140.17	841.01	0.00%	97.79%	C

1679	GUANTE EXTENSION P/ PERFORACION 350002 COUPLING T38 - T38 BOART LONGYEAR	UN	6.00	140.14	840.85	0.00%	97.79%	C
1680	704131616 CABLE DE ACELERADOR DE 5300MM CABLE	UN	2.00	416.85	833.70	0.00%	97.80%	C
1681	30331696UN KIT	UN	2.00	416.74	833.49	0.00%	97.80%	C
1682	3716644005UN VALVULA	UN	1.00	832.77	832.77	0.00%	97.81%	C
1683	AIRE SECUNDARIO P782108 FILTRO CAT DONALDSON	UN	6.00	137.94	827.65	0.00%	97.81%	C
1684	1307100AAA BOMBA DE AGUA BOMBA DE AGUA CARRYING 4.0T SIMILAR MITSUBISHI	UN	1.00	823.72	823.72	0.00%	97.82%	C
1685	3115012700UN TORNILLO	UN	4.00	205.55	822.20	0.00%	97.82%	C
1686	3703000003 AMORTIGUADOR DE MANOMATRO SIMILAR SINGULAR	UN	1.00	820.79	820.79	0.00%	97.83%	C
1687	1193253 ACOPLE ADAPTADOR DE CUCHARON SIMILAR CATERPILLAR	UN	3.00	273.47	820.41	0.00%	97.83%	C
1688	W5922 VALVULA	UN	1.00	820.27	820.27	0.00%	97.83%	C
1689	NEUMATICO LLANTA REENCAUCHADA I88 265 12.5/80-18	UN	2.00	409.33	818.66	0.00%	97.84%	C
1690	1253 KIT DE O'RING P/ ELECTROBOMBA ABS SIMILAR FLYGT	UN	2.00	406.54	813.07	0.00%	97.84%	C
1691	80901004002UN ELEMENTO FILTRANTE	UN	1.00	813.02	813.02	0.00%	97.85%	C
1692	797527010 GRINDING CUP SPHER 10 MM ACOPLE	UN	2.00	406.10	812.19	0.00%	97.85%	C
1693	15412858 SEAL HOUSING SELLO	UN	1.00	808.82	808.82	0.00%	97.86%	C
1694	SELLOS JUNTA DE GOMA 100010995 RETAINER NORMET	UN	4.00	201.89	807.58	0.00%	97.86%	C
1695	LIQUIDO REMOVEDOR DE CEMENTO, BALDE DE 5 LITROS FABRICANTE: WURTUN	UN	4.00	201.37	805.46	0.00%	97.87%	C
1696	PWH7064 EJE	UN	1.00	804.76	804.76	0.00%	97.87%	C
1697	5801251962UN CUNHA	UN	2.00	402.12	804.24	0.00%	97.88%	C
1698	30210VK000UN EMBRAGUE	UN	1.00	798.30	798.30	0.00%	97.88%	C
1699	W5775 BUJE	UN	7.00	113.30	793.07	0.00%	97.88%	C
1700	RADAMIENTO 1024 SKF RODAMIENTO 1024 SKF	UN	1.00	788.94	788.94	0.00%	97.89%	C
1701	2400101A RODAMIENTO RODAJE DE EJE POSTERIOR 2400101A JMC	UN	9.00	87.56	788.05	0.00%	97.89%	C
1702	3003120A TERMINAL DE DIRECCION DERECHO JMC	UN	9.00	87.28	785.54	0.00%	97.90%	C
1703	3003110A TERMINAL DE DIRECCION IZQUIERDO JMC	UN	9.00	87.28	785.54	0.00%	97.90%	C
1704	2TO103609UN CARTER	UN	3.00	261.75	785.25	0.00%	97.91%	C
1705	2526A019 PIÑON SINCRONIZACION 3ERA ACOPLE	UN	1.00	784.76	784.76	0.00%	97.91%	C
1706	1535250 TORNILLO LONAS DE FRENO 10" SIMILAR SCANIA	UN	4.00	195.90	783.59	0.00%	97.92%	C
1707	2776302 PIEZA DE CONEXION PLACA DIFUSOR SIMILAR FLYGT	UN	1.00	783.44	783.44	0.00%	97.92%	C
1708	EA1449UN TORNILLO	UN	4.00	195.82	783.30	0.00%	97.92%	C

1709	86824269	RESPIRADOR DE TANQUE DE COMBUSTIBLEUN TANQUE	UN	3.00	260.57	781.72	0.00%	97.93%	C
1710	PWH6396	RODAMIENTO	UN	3.00	260.48	781.45	0.00%	97.93%	C
1711	10029138	ANILLO	UN	2.00	389.90	779.80	0.00%	97.94%	C
1712	71912004	ELEMENTO RASCADOR ARRASTRADOR - DRIVER SIMILAR SUMIG	UN	2.00	389.85	779.70	0.00%	97.94%	C
1713	TUERCA 300347	TUERCA DE FIJACION	UN	4.00	194.65	778.62	0.00%	97.95%	C
1714	IVE-7147701	FILTRO	UN	6.00	129.72	778.34	0.00%	97.95%	C
1715	1853758	KIT ESCOBILLAS SIMILAR SCANIA	UN	1.00	777.60	777.60	0.00%	97.95%	C
1716	110923011	FILTRO DE AIRE SIMILAR MILLER	UN	7.00	110.45	773.16	0.00%	97.96%	C
1717	80759069	VALVULA	UN	5.00	154.50	772.48	0.00%	97.96%	C
1718	3100962301	ADAPTADOR ACOPLA	UN	6.00	128.67	772.01	0.00%	97.97%	C
1719	MN102276	DISCO MN102276 SIMILAR MITSUBISHI	UN	2.00	385.84	771.67	0.00%	97.97%	C
1720	2RR199383A	CABO DE MANGO MANIGUETA	UN	2.00	385.00	770.00	0.00%	97.98%	C
1721	85325179	PRESURE GAUGE BOBINA	UN	2.00	384.94	769.89	0.00%	97.98%	C
1722	132-8876	TRANS. FILTER FILTRO	UN	4.00	192.45	769.78	0.00%	97.98%	C
1723	D40600W71AUN	BANDA FRENO	UN	2.00	384.72	769.45	0.00%	97.99%	C
1724	93032021XUN	RODAMIENTO	UN	1.00	768.27	768.27	0.00%	97.99%	C
1725	55155435UN	MOTOR	UN	1.00	768.24	768.24	0.00%	98.00%	C
1726	82201010030	VIBRADOR ELECTRICO BONDI MOTOR	UN	1.00	764.14	764.14	0.00%	98.00%	C
1727	990318	BREATHER CAP( TAPA DE RESPIRADERO) TAPA	UN	2.00	380.38	760.77	0.00%	98.01%	C
1728	93026215UN	RODAMIENTO	UN	2.00	378.78	757.55	0.00%	98.01%	C
1729	ELEMENT AS 1421340		UN	2.00	378.02	756.05	0.00%	98.01%	C
1730	88435629UN	ELECTROVALVULA	UN	1.00	755.44	755.44	0.00%	98.02%	C
1731	1028861085	FILTRO	UN	1.00	753.56	753.56	0.00%	98.02%	C
1732	RELE DE SEGURIDAD COD. 923897		UN	1.00	752.91	752.91	0.00%	98.03%	C
1733	3764608300	ELEMENTO BOMBA LLAVE VALVULA 1"BSP 761709000 SIMILAR ATLAS COPCO	UN	2.00	376.44	752.88	0.00%	98.03%	C
1734	3706213638	COJINETE	UN	1.00	752.15	752.15	0.00%	98.04%	C
1735	COIL 55063729UN	BOBINA	UN	3.00	250.32	750.96	0.00%	98.04%	C
1736	160203003	COLLARIN CAJA DIRECCION 160203003 JMC	UN	4.00	187.59	750.38	0.00%	98.04%	C
1737	6033AD5158	JUEGO DE COJINETES 6033AD5158 COJINETE	UN	10.00	74.98	749.82	0.00%	98.05%	C
1738	PERNO 11560045	PIEZA JUMBO 205 HD POSICION 49	UN	4.00	187.24	748.96	0.00%	98.05%	C

1739	540092S601UN BRAZO DIRECCION	UN	1.00	748.87	748.87	0.00%	98.06%	C
1740	540102S601UN BRAZO DIRECCION	UN	1.00	748.84	748.84	0.00%	98.06%	C
1741	MA747622 BOMBA MA747622 BOMBA DE AGUA MANITOU GROUP	UN	1.00	748.34	748.34	0.00%	98.07%	C
1742	MC7674A04 HOJA MUELLE MC7674A04 HOJA 4TA DELANTERA MC7674A04 JMC	UN	4.00	185.78	743.13	0.00%	98.07%	C
1743	W5769 GUIA ACOPLA	UN	8.00	92.84	742.70	0.00%	98.07%	C
1744	CURVA ACERO CARBONO CURVA DE 45° K-10 DE 6" ALVENIUS	UN	5.00	147.52	737.59	0.00%	98.08%	C
1745	1028819300 DEFLECTOR IMPULSOR	UN	1.00	736.87	736.87	0.00%	98.08%	C
1746	1883952 MANGUERA CAUCHO HOSE ASSY SIMILAR SCANIA	UN	1.00	736.65	736.65	0.00%	98.09%	C
1747	POLEA POLIN DE RETORNO 89 X 1040MM	UN	6.00	121.87	731.23	0.00%	98.09%	C
1748	RELE TERMICO TRIPOLAR MARCA SCHNEIDER MODELO LRD21, REGULA 12-18 AMP	UN	7.00	104.09	728.60	0.00%	98.09%	C
1749	W5776 PIN	UN	9.00	80.73	726.60	0.00%	98.10%	C
1750	5091400 EJE ROTOR 5091400 SIMILAR FLYGT	UN	1.00	726.16	726.16	0.00%	98.10%	C
1751	C27902 FILTRO AIRE PRIMARIO FILTRO	UN	6.00	120.87	725.22	0.00%	98.11%	C
1752	1028855028UN MANGUEIRA	UN	1.00	724.20	724.20	0.00%	98.11%	C
1753	5230001 RODAMIENTO 5230001 RODAMIENTO SINGULAR	UN	2.00	361.44	722.88	0.00%	98.11%	C
1754	100010078 TERMINAL HE-HD 2 1/2" NORMET	UN	4.00	180.44	721.76	0.00%	98.12%	C
1755	1G-8878 FILTRO	UN	3.00	240.13	720.40	0.00%	98.12%	C
1756	250025525 FILTRO	UN	3.00	239.87	719.61	0.00%	98.13%	C
1757	797-5270-09 COPA DE AFILADO 09MM ACOPLA	UN	2.00	359.77	719.54	0.00%	98.13%	C
1758	88424699UN VALVULA	UN	1.00	717.85	717.85	0.00%	98.13%	C
1759	3122033400 CAMISA CASQUILLO BIELA	UN	1.00	717.78	717.78	0.00%	98.14%	C
1760	5093000 MANGO MANGUITO DE SUJECION P/ELECTROBOMBA GRINDEX 8102 SIMILAR FLYGT	UN	6.00	118.66	711.99	0.00%	98.14%	C
1761	2526A093 MANGUITO SINCRONIZACION DE REVERSA ACOPLA	UN	1.00	710.16	710.16	0.00%	98.15%	C
1762	8440300690 VALVULA	UN	2.00	354.82	709.65	0.00%	98.15%	C
1763	ADAPTADOR P/ TOMADA ADAPTADOR MACHO PP PLUS 110 X 4" RODILLO GIRATORIO POLIN RETORNO NORMAL SIMPLE DIAM 4 1/2"X	PC	10.00	70.39	703.92	0.00%	98.15%	C
1764	500MM EJE 20MM ENCASTRE 35MM CEP 30MM	UN	6.00	117.01	702.09	0.00%	98.16%	C
1765	032006A07UN CASQUILLO BIELA	UN	1.00	699.18	699.18	0.00%	98.16%	C
1766	30340207 SENSOR	UN	1.00	698.97	698.97	0.00%	98.17%	C
1767	DISCO DIAMANTADO 2025168 DISCO DIAMANTE 4.5" X 7/8" SE - HILTI 215539	UN	10.00	69.86	698.60	0.00%	98.17%	C



1768	5116700 BLOQUE MAIN COVER 5116700 SIMILAR FLYGT	UN	1.00	697.59	697.59	0.00%	98.17%	C
1769	PWH6542 VALVULA	UN	2.00	347.60	695.20	0.00%	98.18%	C
1770	821220090 CINTURON DE SEGURIDAD CORREA 821220090 CINTURON DE SEGURIDAD MARCA JMC SIMILAR MITSUBISHI	UN	2.00	347.58	695.15	0.00%	98.18%	C
1771	CURVA PVC CURVA PVC 45° X 90MM CLASE 10	UN	8.00	86.87	694.96	0.00%	98.19%	C
1772	100011946 KIT SELLOS CILINDRO BUZO NORMET	UN	2.00	347.38	694.75	0.00%	98.19%	C
1773	100010283 ACCESORIOS INTERRUPTOR EMERGENCIA CAMISA CUERPO DIFUSOR NORMET	UN	2.00	347.38	694.75	0.00%	98.19%	C
1774	MA250651 PALETA MEZCLADORA MA250651 ALETA MANITOU GROUP	UN	1.00	692.99	692.99	0.00%	98.20%	C
1775	308-7298 FILTRO	UN	6.00	115.16	690.97	0.00%	98.20%	C
1776	2776301 TAPA ALOJAMIENTO NITRILO 2776301 SIMILAR FLYGT	UN	1.00	689.43	689.43	0.00%	98.21%	C
1777	VALVULA DE NO RETORNO V23BR-64CIM VALV. CH. SWING 250 LBS BRONCE CIM 80 4"	UN	1.00	689.19	689.19	0.00%	98.21%	C
1778	P181040UN FILTRO AIRE PRIMARIO FLEETGUARD	UN	3.00	229.47	688.42	0.00%	98.21%	C
1779	C08IL0037 FARO DELANTERO LUZ ALTA SIMILAR MITSUBISHI	UN	8.00	86.05	688.40	0.00%	98.22%	C
1780	6738910 BORNE BORNERA DE CONEXIONES - BOMBA BS 2640180 HT - SIMILAR FLYGT	UN	1.00	685.50	685.50	0.00%	98.22%	C
1781	PWH6389 PINON	UN	1.00	683.73	683.73	0.00%	98.22%	C
1782	MA706471 JUNTA MA706471 JUEGO DE JUNTAS MANITOU GROUP	UN	1.00	683.08	683.08	0.00%	98.23%	C
1783	AISLADOR DE PARARRAYO	UN	6.00	113.51	681.06	0.00%	98.23%	C
1784	205-9622 GLASS VIDRIO PUERTA	UN	1.00	680.15	680.15	0.00%	98.24%	C
1785	FOOM144119 REGULADOR DE VOLTAJE REGULADOR VOLTAGE	UN	3.00	226.40	679.20	0.00%	98.24%	C
1786	1613610500 ELEMENTO FILTRO LUBRICANTE MOTOR	UN	6.00	113.10	678.57	0.00%	98.24%	C
1787	8440300868 CORREA	UN	1.00	677.55	677.55	0.00%	98.25%	C
1788	BOMBILLA INCANDESCENTE BULBO DE XENON D1S 35W 24V.	UN	4.00	169.22	676.88	0.00%	98.25%	C
1789	328-3655 ELEMENT AS FILTRO	UN	2.00	338.20	676.41	0.00%	98.26%	C
1790	82201001900 VIBRADOR NEUMATICO VNR 19 CONJUNTO HIDRAULICO	UN	1.00	675.74	675.74	0.00%	98.26%	C
1791	2201000A1K CRUCETA CRUZETA DE CARDA 2201000A1K JMC	UN	6.00	112.50	675.00	0.00%	98.26%	C
1792	VALVULA CONTROL 72451 VALVULA	UN	1.00	674.74	674.74	0.00%	98.27%	C
1793	3716143600 BOLA METALICAUN RODAMIENTO	UN	2.00	336.09	672.19	0.00%	98.27%	C
1794	8440410233 TORNILLO	UN	4.00	167.60	670.41	0.00%	98.27%	C
1795	2209103 (TIP-PNTRN PL) PIN	UN	2.00	335.06	670.12	0.00%	98.28%	C
1796	AST-2992261 FILTRO	UN	4.00	167.21	668.86	0.00%	98.28%	C

1797	W5154 BUJE	UN	8.00	83.60	668.84	0.00%	98.29%	C
1798	VALVULA DE NO RETORNO V21BR-32CIM VALVULA CHECK DE BRONCE T/CANASTILLA VERTICAL DE 2"	UN	4.00	166.74	666.96	0.00%	98.29%	C
1799	20865031500 MANGA DE GOMA CAMELO COBERTOR	UN	1.00	663.75	663.75	0.00%	98.29%	C
1800	2T0698304 KIT DE REPARACION+ KIT	UN	6.00	109.74	658.46	0.00%	98.30%	C
1801	DIODO KIT DIODO DE POTENCIA D 1.2 MARCA MILLER 230/460-XMT 304 - COD.601134	UN	1.00	655.39	655.39	0.00%	98.30%	C
1802	1535052 REJILLA ESTRIBO INFERIOR SIMILAR SCANIA	UN	2.00	327.57	655.14	0.00%	98.30%	C
1803	1028861038 PRESOSTATO CONTROLADOR	UN	5.00	130.85	654.27	0.00%	98.31%	C
1804	782561115DUN BUJE	UN	4.00	163.48	653.91	0.00%	98.31%	C
1805	142-1339 FILTRO	UN	2.00	326.95	653.90	0.00%	98.31%	C
1806	2209094 ACOPLE ADAPTER CTR SIMILAR CATERPILLAR	UN	1.00	649.76	649.76	0.00%	98.32%	C
1807	CONECTOR GALVANIZADO CAÑERIA GALVANIZADO DE 2"6.4M SIN ROSCA	UN	10.00	64.85	648.53	0.00%	98.32%	C
1808	BOMBA DE TRANSFERENCIA ELECTRICA 16683 BOMBA	UN	1.00	646.66	646.66	0.00%	98.33%	C
1809	MA476984 RESORTE SPRING MANITOU GROUP	UN	2.00	323.18	646.36	0.00%	98.33%	C
1810	8440GE3500 CONJUNTO HIDRAULICO	UN	8.00	80.59	644.73	0.00%	98.33%	C
1811	W5774 ROLETE EJE	UN	5.00	128.89	644.45	0.00%	98.34%	C
1812	2656F853UN FILTRO	UN	6.00	107.38	644.25	0.00%	98.34%	C
1813	185-2655 BEARING KIT COJINETE	UN	1.00	644.06	644.06	0.00%	98.34%	C
1814	5230001 RODAMIENTO SIMILAR SINGULAR	UN	2.00	321.05	642.09	0.00%	98.35%	C
1815	1474065 ANILLO LAINA DESGASTE BOIGE SIMILAR SCANIA	UN	5.00	128.12	640.61	0.00%	98.35%	C
1816	RODILLO GIRATORIO POLIN RETORNO NORMAL SIMPLE DIAM 4 1/2"X 584MM EJE 20MM TERM CEPILLADO 14MM	UN	6.00	106.61	639.68	0.00%	98.35%	C
1817	2T0130759 BOMBA COMBUSTIBLE BOMBA	UN	1.00	639.00	639.00	0.00%	98.36%	C
1818	100010982 HORQUILLA CILINDRO CAMBIO ALPHA 10L NORMET	UN	1.00	637.79	637.79	0.00%	98.36%	C
1819	15309UN SEGURO CASTILLO	UN	1.00	633.61	633.61	0.00%	98.37%	C
1820	2RO953041 LUZ INTERMITENTE DELANTERA INDICADOR LUZ	UN	8.00	79.09	632.70	0.00%	98.37%	C
1821	TAPA P/ CONECTOR 13400191 WEAR PLATE J84 ( 01005FIG50)	UN	1.00	629.05	629.05	0.00%	98.37%	C
1822	1853769 KIT RODAMIENTO SIMILAR SCANIA	UN	2.00	313.93	627.86	0.00%	98.38%	C
1823	160710001B CILINDRO HIDRAULICO CILINDRO MASTER EMBRAGUE DUOCAB 2.0T SIMILAR CUMMINS	UN	4.00	156.71	626.83	0.00%	98.38%	C
1824	MZ690411 FILTRO ACEITE	UN	10.00	62.59	625.86	0.00%	98.38%	C
1825	TAPA DFE VALVULA 10PW5849 VALVULA	UN	1.00	624.12	624.12	0.00%	98.39%	C

1826	34556778UN SELLO	UN	2.00	311.96	623.93	0.00%	98.39%	C
1827	220-9130 RETAINER GET PIN	UN	6.00	103.93	623.61	0.00%	98.39%	C
1828	293-1137 FILTRO	UN	4.00	155.51	622.02	0.00%	98.40%	C
1829	032008A03UN COBERTOR	UN	1.00	621.82	621.82	0.00%	98.40%	C
1830	4401A161 EJE DE CAÑA DE DIRECCION SIMILAR MITSUBISHI	UN	1.00	621.47	621.47	0.00%	98.40%	C
1831	VALVULA ESFERA VALVULA DE ESFERICA EURO VALVE 2"	UN	10.00	62.11	621.10	0.00%	98.41%	C
1832	NEUMATICO REENC FRIO IZH 220 10.00-20	UN	2.00	310.21	620.42	0.00%	98.41%	C
1833	8440360005 CUNHA	UN	3.00	204.56	613.69	0.00%	98.41%	C
1834	FILTRO DE AIRE REF: 0157193	PC	10.00	61.24	612.38	0.00%	98.42%	C
1835	VALVULA SOLENOIDE 12V 24106	UN	6.00	101.94	611.67	0.00%	98.42%	C
1836	170350008 CABLE ACCIONAMIENTO CABLE DE CAJA DE CAMBIO 170350008 JMC	UN	3.00	203.56	610.69	0.00%	98.42%	C
1837	AIRE PRIMARIO P537876 FILTRO CAT DONALDSON	UN	7.00	87.14	610.00	0.00%	98.43%	C
1838	RODILLO GIRATORIO POLIN CARGA NORMAL TRIPLE DIAM 41/2" X 384MM EJE20MM TERMINAL CEPILLADO 14MM	UN	6.00	101.41	608.48	0.00%	98.43%	C
1839	W6069 ELEMENTO FILTRANTE	UN	6.00	100.91	605.45	0.00%	98.43%	C
1840	789782003AUN VALVULA	UN	3.00	201.25	603.76	0.00%	98.44%	C
1841	2SO498625AUN RODAMIENTO	UN	4.00	150.50	602.00	0.00%	98.44%	C
1842	1770A233UN FILTRO COMBUSTIBLE	UN	5.00	120.10	600.49	0.00%	98.44%	C
1843	200229 RODAMIENTO 200229 RODAMIENTO RIGIDO MARCA TERRAFORTE NTN	UN	3.00	200.00	600.00	0.00%	98.45%	C
1844	7008010102UN ASIEN TO	UN	2.00	300.00	600.00	0.00%	98.45%	C
1845	3501120A KIT DE ZAPATAS MOD:CITY 2.0 D BARANDA REBATIBLE JMC	UN	3.00	199.43	598.28	0.00%	98.45%	C
1846	3121055700UN CONTROLADOR	UN	2.00	298.26	596.52	0.00%	98.46%	C
1847	5094000 ACOPLAMIENTO DIFUSOR P/ELECTROBOMBA GRINDEX 8102 SIMILAR FLYGT	UN	1.00	595.78	595.78	0.00%	98.46%	C
1848	SENSOR PRESION AIRE COD. 994929	UN	1.00	594.97	594.97	0.00%	98.46%	C
1849	SENSOR PRESION DE ACEITE COD. 994930	UN	1.00	593.88	593.88	0.00%	98.47%	C
1850	10964470UN KIT	UN	1.00	591.96	591.96	0.00%	98.47%	C
1851	POLEA 300354 POLEA CONDUCTORA MARCA TERRAFORTE	UN	3.00	196.44	589.31	0.00%	98.47%	C
1852	RELE TERMICO ( 8 - 12 AMPERIOS ) SIEMENS SIRIUS ( G/110617-E01- 3RU1126-1HBO )	UN	7.00	84.04	588.28	0.00%	98.48%	C
1853	3122030900 RUBBER JUNTA	UN	6.00	98.03	588.20	0.00%	98.48%	C
1854	1879474 KIT DE ANILLO SIMILAR SCANIA	UN	4.00	147.04	588.16	0.00%	98.48%	C

1855	LANCE MANGUERA 500585 PUNTERA MARCA TERRAFORTE	UN	3.00	196.00	588.00	0.00%	98.49%	C
1856	HTR1192UN CUNHA	UN	2.00	293.60	587.19	0.00%	98.49%	C
1857	SELLO MECANICO 24MM SELLO MECANICO 24MM P/BOMBA PEDROLLO CP680C SIMILAR HONDA	UN	10.00	58.69	586.93	0.00%	98.49%	C
1858	1535026 PAD JEBE DE BARRA ESTABILIZADOR SIMILAR SCANIA	UN	4.00	146.29	585.16	0.00%	98.50%	C
1859	RECUBRIMIENTO INTUMESCENTE BASE ZINCROMATO VERDE MARCA SHERWIN WILLIAMS	GAL	8.00	72.97	583.74	0.00%	98.50%	C
1860	100013588 FILTRO AIRE PRIMARIO MOTOR DEUTZ 2011 NORMET	UN	3.00	194.53	583.59	0.00%	98.50%	C
1861	W5617 ROLETE EJE	UN	5.00	116.50	582.50	0.00%	98.51%	C
1862	RODILLO GIRATORIO POLIN CARGA IMPACTO TRIPLE DIAM 4 1/2" X 330MM EJE 20MM TERMINAL AISLADO 14MM	UN	4.00	145.62	582.47	0.00%	98.51%	C
1863	100010967 SELLO EJE TUBO "S" NORMET	UN	2.00	291.17	582.33	0.00%	98.51%	C
1864	1623181080 VALVULA DE ADMISION VALVULA	UN	2.00	290.49	580.98	0.00%	98.52%	C
1865	2VC607243 DOSIFICADOR DE PRESION SENSOR	UN	2.00	290.00	580.00	0.00%	98.52%	C
1866	NAC2RR525895 SELLO TOPE ESLATICO(FABRICACION SEGUN MUESTRA) DEUTZ	UN	4.00	145.00	580.00	0.00%	98.52%	C
1867	783170123AUN TORNILLO	UN	10.00	57.97	579.70	0.00%	98.53%	C
1868	NEUMATICO REENCAUCHADA FRIO TUK 160 650-15	UN	4.00	144.64	578.56	0.00%	98.53%	C
1869	MA563841 MOTOR MA563841 MOTOR DE LIMPIAPARABRISAS MANITOU GROUP	UN	1.00	577.80	577.80	0.00%	98.53%	C
1870	CODO ACERO CARBONO CODO DE 10" ALVENIUS DE 45° TIPO K-10	UN	2.00	288.09	576.17	0.00%	98.54%	C
1871	ENREJADO VARILLA LISA 1-1/4" X 6MT GALVANIZADO	UN	2.00	287.89	575.79	0.00%	98.54%	C
1872	PASTA LUBRICACION /ACEITE LUBRICANTE DE REFRIGERACION RL32H - EMKARATE RL (GLN DE 3.785 LT)	GAL	3.00	191.69	575.07	0.00%	98.54%	C
1873	MARCO / TUBO GALVANIZADO DE 4" X 6 MTS	UN	1.00	574.00	574.00	0.00%	98.55%	C
1874	1475431 ROTOR DEL FILTRO CENTRIFUGO SIMILAR SCANIA	UN	1.00	571.83	571.83	0.00%	98.55%	C
1875	10015229 PIEZA DE CONEXION 10015229 TUBO TRANSP. DN 125 X 800 - 120 BAR SIMILAR SCHWING	UN	1.00	571.79	571.79	0.00%	98.55%	C
1876	87183029UN MOTOR	UN	1.00	571.30	571.30	0.00%	98.56%	C
1877	3288790 CORREA FAJA SIMILAR CUMMINS	UN	2.00	284.59	569.19	0.00%	98.56%	C
1878	ACCIONADOR ELECTRICO BOBINA DE 220 VOLTIOS, 60HZ SCHNEIDER P/ CONTACTOR LC1 D25	UN	10.00	56.91	569.08	0.00%	98.56%	C
1879	3502220A ELEMENTO BOMBA BOMBINES DE FRENO POSTERIOR JMC	UN	4.00	142.20	568.80	0.00%	98.57%	C
1880	AF421M FILTRO DE AIRE AF421M FLEETGUARD	UN	5.00	113.49	567.43	0.00%	98.57%	C
1881	5093100 TORNILLO PERNO DE AJUSTE SIMILAR FLYGT	UN	9.00	63.04	567.36	0.00%	98.57%	C

1882	1616510800 SENSOR DE NIVEL DE ACEITE SENSOR	UN	1.00	565.30	565.30	0.00%	98.58%	C
1883	1089062009 SELENOIDE PISTON	UN	1.00	564.18	564.18	0.00%	98.58%	C
1884	2SO598287BUN RODAMIENTO	UN	3.00	188.00	564.00	0.00%	98.58%	C
1885	3406021A FAJA DE DIRECCION CORREA 3406021A FAJA DE DIRECCION DUOCAB 2.0T CARRYING SIMILAR CUMMINS	UN	10.00	56.28	562.85	0.00%	98.58%	C
1886	2988587 FILTRO HIDRAULICO FILTRO	UN	3.00	187.40	562.21	0.00%	98.59%	C
1887	C20500 FILTRO AIRE PRIMARIO MANN	UN	6.00	93.47	560.83	0.00%	98.59%	C
1888	290510012 AMORTIGUADOR DELANTERO CARRYING 4.0T SIMILAR MITSUBISHI	UN	2.00	280.18	560.36	0.00%	98.59%	C
1889	VALVULA ESFERA V11A-32GE VALV. ESFERICA P/TOTAL PN 40 GENEBRE 2" 600 PSI	UN	5.00	111.91	559.56	0.00%	98.60%	C
1890	1928587 VALVULA	UN	1.00	557.98	557.98	0.00%	98.60%	C
1891	54080VK300UN BRAZO DIRECCION	UN	2.00	278.83	557.66	0.00%	98.60%	C
1892	P119370UN FILTRO AIRE SECUNDARIO DONALDSON	UN	10.00	55.71	557.09	0.00%	98.61%	C
1893	7148315 ABRAZADERA DE RESORTE TRASERO ABRAZADERA	UN	2.00	278.30	556.59	0.00%	98.61%	C
1894	LLAVE CANON HEXAGONAL DADO 400 MM2 P/PRENSA TERMINAL Y-35 MARCA: BURNDY	UN	3.00	185.19	555.56	0.00%	98.61%	C
1895	126-2081 FILTRO	UN	2.00	277.55	555.11	0.00%	98.62%	C
1896	F0C01 FLITRO DE ACEITE FILTRO ACEITE	UN	1.00	555.00	555.00	0.00%	98.62%	C
1897	INTERRUPTOR NIVEL HIDRAULICO COD.994087	UN	1.00	554.98	554.98	0.00%	98.62%	C
1898	1307100TA BOMBA DE AGUA BOMBA DE AGUA DUOCAB 2.0T SIMILAR CUMMINS	UN	1.00	554.80	554.80	0.00%	98.63%	C
1899	VALVULA CONTROL CHECK DE 2" PARA BOMBA DE AGUA	PC	5.00	110.80	554.01	0.00%	98.63%	C
1900	7148315 RESORTE TRASERA ABRAZADERA	UN	2.00	276.61	553.22	0.00%	98.63%	C
1901	2S0598287BUN RODAMIENTO	UN	2.00	275.62	551.24	0.00%	98.63%	C
1902	HIS061UN CONECTOR	UN	3.00	183.41	550.23	0.00%	98.64%	C
1903	256-7902 PRIMARY ELEM ELEMENTO FILTRANTE	UN	3.00	183.39	550.16	0.00%	98.64%	C
1904	93161167 JUEGO DE REPARO DE VALVULA SEGURIDAD REPARACION BASICA KIT	UN	1.00	548.26	548.26	0.00%	98.64%	C
1905	93161780 JUEGO DE REPARO DE SECADOR DE AIRE KIT	UN	1.00	548.26	548.26	0.00%	98.65%	C
1906	32003028UN ANILLO	UN	3.00	182.45	547.36	0.00%	98.65%	C
1907	2250118495UN FILTRO	UN	6.00	91.20	547.19	0.00%	98.65%	C
1908	276802UN REPARACION BASICA KIT	UN	1.00	546.39	546.39	0.00%	98.66%	C
1909	36400VK00AUN CABLE	UN	1.00	546.04	546.04	0.00%	98.66%	C

1910	400465 UNIDAD DE MANTENIMIENTO 400465 TEMPLADOR MARCA TERRAFORTE SIMILAR HONDA	UN	5.00	108.95	544.75	0.00%	98.66%	C
1911	3501230A BOMBIN DE FRENO ELEMENTO BOMBA BOMBIN DE FRENO DELANTERO RH DUOCAB 2.0T SIMILAR CUMMINS	UN	5.00	108.83	544.16	0.00%	98.67%	C
1912	BOMBA MECANICA 5608 IMPULSOR	UN	2.00	271.36	542.72	0.00%	98.67%	C
1913	ENCHUFE INDUSTRIAL DE 3X63A+N+T 415V. IP67 6H ROJO 3325 - MENNEKES	UN	8.00	67.79	542.30	0.00%	98.67%	C
1914	86798699 DEEP GROOVER BALL BEARING RODAMIENTO	UN	4.00	135.16	540.62	0.00%	98.67%	C
1915	3716259991UN REPARACION BASICA KIT	UN	1.00	538.78	538.78	0.00%	98.68%	C
1916	9W8215 EDGE BORDE CORTANTE	UN	1.00	538.33	538.33	0.00%	98.68%	C
1917	PW5858 ANEL DE BZ PW5858 ANILLO	UN	3.00	178.61	535.84	0.00%	98.68%	C
1918	C16400 FILTRO AIRE C16400 MANN	UN	8.00	66.80	534.40	0.00%	98.69%	C
1919	W5650 PROTECTOR MOTOR	UN	1.00	534.02	534.02	0.00%	98.69%	C
1920	7139603 TUBO FLEXIBLE MANGUEIRA	UN	2.00	266.94	533.88	0.00%	98.69%	C
1921	55089267 FILTER ELEMENT ELEMENTO FILTRANTE	UN	2.00	266.92	533.85	0.00%	98.70%	C
1922	1R0750 FILTRO COMBUSTIBLE	UN	8.00	66.64	533.09	0.00%	98.70%	C
1923	TEE PVC TEE A 90° DE PVC 160MM CLASE 10 PARA AGUA	UN	4.00	133.14	532.55	0.00%	98.70%	C
1924	PASTA LUBRICACION GRASA PARA ENLLANTAR CHARADER 3 KG (BALDE)	UN	8.00	66.49	531.90	0.00%	98.70%	C
1925	781790014EUN SELLO	UN	10.00	53.14	531.36	0.00%	98.71%	C
1926	93161885 JUEGO DE REPARO VALVULA DUPLEX REPARACION BASICA KIT	UN	1.00	531.23	531.23	0.00%	98.71%	C
1927	1881260 PIN PRESIONES SIMILAR SCANIA	UN	1.00	530.26	530.26	0.00%	98.71%	C
1928	PWH7068 ACOUPLE	UN	1.00	529.67	529.67	0.00%	98.72%	C
1929	VALVULA CORTA FLUJO VALVULA ANTIRETORNO PARA ADITAMIENTO MEZCLADOR MARCA AGA PARA ACETILENOUN	UN	10.00	52.94	529.40	0.00%	98.72%	C
1930	NH8282867 PUNTA DE RIPPER PIN	UN	6.00	88.08	528.46	0.00%	98.72%	C
1931	6401100000 RODILLO DE RETORNO DIAMETRO 89X1040MM POLEA	UN	1.00	527.25	527.25	0.00%	98.73%	C
1932	8010140 ACOPLAMIENTO COLLAR DE ENGANCHE SIMILAR SUMIG	UN	1.00	525.36	525.36	0.00%	98.73%	C
1933	ANILLO RETENCION 2402160A RETEN DE CORONA DUOCAB 2.0T	UN	6.00	87.00	522.02	0.00%	98.73%	C
1934	FERRULE PARA MANGUEIRA 64EEC91R15-1616TA ESPIGA BRIDA RECTA CAT R15 C.91 (EQ. 153-0835) 16-16	UN	7.00	74.48	521.34	0.00%	98.73%	C
1935	BOLAS DE LIMPIEZA DN 125 10107147 ACCESORIO ESPIRALADOR	UN	10.00	52.11	521.13	0.00%	98.74%	C
1936	AIRE SECUNDARIO P537877 FILTRO CAT DONALDSON	UN	7.00	74.44	521.10	0.00%	98.74%	C

1937	1640502N0AUN FILTRO COMBUSTIBLE	UN	4.00	129.87	519.49	0.00%	98.74%	C
1938	38311230000 DESVIADOR PLACA PLAQUETA LE 123 GENERADORA DE PULSOS SIMILAR BOSCH	UN	2.00	259.40	518.80	0.00%	98.75%	C
1939	TABLERO ELECTRICO TABLERO METALICO ELECTRICO 400 X 300 X 200MM	UN	5.00	103.75	518.74	0.00%	98.75%	C
1940	3827400 ELEMENTO BOMBA BRIDA P/ELECTROBOMBA FLYGT MODELO: 2400 SIMILAR FLYGT	UN	1.00	517.58	517.58	0.00%	98.75%	C
1941	3101315400 RIFLE BAR PINON	UN	1.00	514.70	514.70	0.00%	98.75%	C
1942	BOBINA DISPARO BOBINA DE 220 VOLTIOS 60 HZ SCHNEIDER P/CONTACTOR LC1 F225	UN	3.00	171.36	514.08	0.00%	98.76%	C
1943	7314-3555 COUPLING MIXTO T38-R32 ACOPLA	UN	2.00	255.86	511.73	0.00%	98.76%	C
1944	2T0607359A VALVULA DE DESCARGA VALVULA	UN	2.00	255.60	511.20	0.00%	98.76%	C
1945	FILTRO SEPARADOR 706497 FILTRO SEPARADOR 706497 MANITOU GROUP	UN	3.00	169.68	509.05	0.00%	98.77%	C
1946	1908547 FILTRO SEPARADOR DE COMBUSTIBLE I- IVECO 1908547 FILTRO	UN	9.00	56.52	508.64	0.00%	98.77%	C
1947	W5187 ANILLO	UN	4.00	126.24	504.97	0.00%	98.77%	C
1948	510435116 VALVULA 3 VIAS VALVULA	UN	2.00	251.64	503.28	0.00%	98.77%	C
1949	KIT VEDACOES PARA CILINDRO HIDRAULICO 30331786 KIT	UN	1.00	502.40	502.40	0.00%	98.78%	C
1950	TABLERO ELECTRICO METALICO ADOSABLE 400X500X210MM C/PLACA BASE Y 2/PUERTAS	UN	4.00	125.06	500.25	0.00%	98.78%	C
1951	100013340 PIEZA DE CONEXION REDUCCION DE 3" HD A 2-1/2" HD NORMET	UN	1.00	500.22	500.22	0.00%	98.78%	C
1952	MANETA CON PIOLA ACELERADOR MANUAL CABLE ACCIONAMIENTO MANETA CON PIOLA ACELERADOR MANUAL NORMET	UN	1.00	499.14	499.14	0.00%	98.79%	C
1953	940953UN HOJA RESORTE	UN	2.00	249.20	498.40	0.00%	98.79%	C
1954	1931887 KIT CONO INTERMEDIO (GR801/R) SIMILAR SCANIA	UN	1.00	497.31	497.31	0.00%	98.79%	C
1955	354920001 VALVULA SELENOIDE DE FRENO MOTOR VALVULA ADMISION VALVULA SELENOIDE DE FRENO DE MOTOR JMC	UN	2.00	248.60	497.19	0.00%	98.79%	C
1956	7142308 GUIA HORQUILLDA SELECTORA EJE	UN	6.00	82.83	496.98	0.00%	98.80%	C
1957	INTERRUPTOR CONMUTADOR DE 0-1 DE 4 POLOS 4P 25 A CA0250004PL2 BREMAS	UN	6.00	82.75	496.51	0.00%	98.80%	C
1958	100011015 CILINDRO HIDRAULICO VASTAGO CILINDRO BUZO NORMET	UN	1.00	496.37	496.37	0.00%	98.80%	C
1959	MOLDE P/ SOLDADURA MOLDE DE GRAFITO P/SOLDADURA CADWELL UNION VARILLA 3/4" CON CABLE 70 MM2UN	UN	2.00	248.00	496.00	0.00%	98.80%	C
1960	293-1183 FILTRO	UN	5.00	99.13	495.63	0.00%	98.81%	C
1961	286-2110 RETAINER GET RETENEDOR	UN	6.00	82.09	492.55	0.00%	98.81%	C

1962	N88409029 TORNILLO	UN	2.00	246.15	492.30	0.00%	98.81%	C
1963	2RP721447 - KIT REPARO SERVO EMBRAGUE REPARACION BASICA KIT	UN	3.00	164.00	492.00	0.00%	98.82%	C
1964	PW5827 BUCHA PW5827 ACOUPLE	UN	7.00	69.63	487.40	0.00%	98.82%	C
1965	AIRE PTIMARIO P533882 FILTRO CAT DONALDSON	UN	3.00	161.17	483.50	0.00%	98.82%	C
1966	SJA1914150DUN FILTRO AIRE METALICO SIMILAR BOSCH	UN	4.00	120.74	482.98	0.00%	98.82%	C
1967	156463580 FITTING (ADAPTADOR) ACOUPLE	UN	5.00	96.35	481.74	0.00%	98.83%	C
1968	VIDRIO TEMPLADO DE 6 MM DE GROSOR X 505 MM X 465 MM ESQUINAS REDONDEADAS	UN	6.00	80.00	480.00	0.00%	98.83%	C
1969	2526A094 CUBO DE 1ERA Y 2DA ACOUPLE	UN	1.00	476.45	476.45	0.00%	98.83%	C
1970	W5107 PIN	UN	10.00	47.61	476.13	0.00%	98.83%	C
1971	85587869UN MOTOR	UN	1.00	476.12	476.12	0.00%	98.84%	C
1972	ARANDELA 3122016800 ARANDELA	UN	4.00	118.83	475.34	0.00%	98.84%	C
1973	BREACKER 30A, 250V, 2 POLE 65963 BLOQUEAR	UN	2.00	237.65	475.29	0.00%	98.84%	C
1974	BATIDOR CASTANA BOMBA LAVA PARABRISAS DE 12V	UN	10.00	47.48	474.81	0.00%	98.85%	C
1975	RODAMIENTO 2213EC SKF RODAMIENTO 2213 EC SKF	UN	2.00	237.41	474.81	0.00%	98.85%	C
1976	FILTER(AIRE ACONDICIONADO) 55051975UN FILTRO	UN	2.00	237.36	474.72	0.00%	98.85%	C
1977	4707271001 DIENTE	UN	2.00	237.20	474.39	0.00%	98.85%	C
1978	88630449 SEAL KIT	UN	1.00	473.73	473.73	0.00%	98.86%	C
1979	P550922 FILTRO TRANSMISION DONALDSON	UN	2.00	236.11	472.22	0.00%	98.86%	C
1980	2TO199382B GOMAS DE SOPORTE DE MOTOR EMBLEMA ORIGINAL	UN	4.00	118.00	472.00	0.00%	98.86%	C
1981	W5703 BOMBA	UN	1.00	471.74	471.74	0.00%	98.86%	C
1982	GUARDAMOTOR MAGNETO TERMICO GV2P 4-6,3A REFEREN.GV2P 10 - SCHNEIDER	UN	3.00	157.15	471.46	0.00%	98.87%	C
1983	392415V026UN REPARACION BASICA KIT	UN	2.00	235.68	471.36	0.00%	98.87%	C
1984	4833830 TERMINAL IZQUIERDO BRAZO DIRECCION	UN	2.00	235.03	470.06	0.00%	98.87%	C
1985	W5535 VALVULA DE CONTROL DE IMPACTO W5535 VALVULA	UN	1.00	469.00	469.00	0.00%	98.87%	C
1986	26348798UN VASTAGO	UN	1.00	468.25	468.25	0.00%	98.88%	C
1987	TRG411129UN ABRAZADERA	UN	4.00	117.00	468.00	0.00%	98.88%	C
1988	POLEA POLIN DE 89 X 350MM	UN	6.00	77.79	466.74	0.00%	98.88%	C
1989	3115231100 ANILLO DE FRENO ANILLO	UN	8.00	58.28	466.27	0.00%	98.89%	C
1990	32208GBT297 RODAMIENTO RODAJE DELANTERO INTERIOR CARRYING 4.0T 32208GBT297 JMC	UN	9.00	51.66	464.94	0.00%	98.89%	C
1991	MR528709 KIT PONCHO DE PALIER INTERIOR LH-RH SIMILAR	UN	2.00	232.41	464.82	0.00%	98.89%	C



MITSUBISHI

1992	1438526	ACOPLE CONO DE SINCRONIZADOR SIMILAR SCANIA	UN	1.00	463.62	463.62	0.00%	98.89%	C
1993	0665070139	ARO ANILLO	UN	2.00	231.02	462.03	0.00%	98.90%	C
1994	96970251	UN CRUCETA	UN	2.00	230.28	460.56	0.00%	98.90%	C
1995	MA-268322	CABLE ACCIONAMIENTO /CABLE DE FRENO MANO MANITOU GROUP	UN	1.00	459.06	459.06	0.00%	98.90%	C
1996	4175031	TORNILLO TEMPLADOR - DEUTZ	UN	1.00	458.79	458.79	0.00%	98.90%	C
1997	10112799	PIEZA DE CONEXION 10112799 TUBO DN125 / 133 X 100 S/C 120BAR SIMILAR SCHWING	UN	1.00	457.86	457.86	0.00%	98.91%	C
1998	819634	UN FILTRO DE AIRE COMPRESOR SIMILAR TAMROCK	UN	4.00	114.43	457.73	0.00%	98.91%	C
1999	1089066821	VALVULA SELENOIDE VALVULA	UN	1.00	457.58	457.58	0.00%	98.91%	C
2000		MACHO MANUAL MACHO DE 5/8" UNC X 11 HILOS POR PULGADA MARCA HANSON (JGO X 3 PZAS)	UN	6.00	75.98	455.89	0.00%	98.91%	C
2001	10000616	O-RING 214.0 X 5.0 ORING	UN	2.00	227.68	455.36	0.00%	98.92%	C
2002	7146862	AMORTIGUADOR ANTERIOR SIMILAR CUMMINS	UN	2.00	227.25	454.49	0.00%	98.92%	C
2003	1904910	LAMPARA LAMP GUARDA SIMILAR SCANIA	UN	1.00	453.94	453.94	0.00%	98.92%	C
2004		DUCTO VENTILACION AMPLIACION FLEXIBLE 710/750MM X 2MT TIGRELONA RIP STOP JL-700 FR	UN	1.00	452.98	452.98	0.00%	98.92%	C
2005	MA604588	JUNTA MA604588 JUEGO DE JUNTAS MANITOU GROUP	UN	1.00	452.93	452.93	0.00%	98.93%	C
2006		BOMBILLA METAL HALIDE REFLECTOR CERRADO ALUMIN FUNDIDO P/LAMPARA HALOGENA DOBLE PROTECCION BASE E40	UN	1.00	452.43	452.43	0.00%	98.93%	C
2007	10061082	CUNHA	UN	4.00	113.00	451.98	0.00%	98.93%	C
2008	42536841	UN REPARACION BASICA KIT	UN	1.00	450.48	450.48	0.00%	98.93%	C
2009		MASA REDUCTOR AUTOMOTRIZ EXTRA ACRILEX NO FISCALIZADO	GAL	9.00	50.00	450.00	0.00%	98.94%	C
2010	PW5838	BUJE	UN	6.00	74.80	448.77	0.00%	98.94%	C
2011		GUANTE P/ JINETE /GUANTES DE CUERO PARA SOLDADURA TALLA "M" (K2981-M)	PAR	10.00	44.86	448.64	0.00%	98.94%	C
2012	3121049000	RACHET PIN (TRINQUETE PIN) PORTADIENTE	UN	5.00	89.55	447.74	0.00%	98.94%	C
2013	9187505900	FILTER RETUR FILTRO	UN	4.00	111.68	446.72	0.00%	98.95%	C
2014	55055045	SEAL KIT (BOM IN TEXTS) REPARACION BASICA KIT	UN	1.00	446.10	446.10	0.00%	98.95%	C
2015	9000034500	ADAPTER ACOUPLE	UN	7.00	63.70	445.89	0.00%	98.95%	C
2016		RODAMIENTO DE BOLAS 0502224400 RODAMIENTO	UN	1.00	445.82	445.82	0.00%	98.95%	C
2017		VALVULA DE COMPUERTA 2"	UN	1.00	445.63	445.63	0.00%	98.96%	C
2018	D8530VK90AUN	EJE	UN	1.00	445.61	445.61	0.00%	98.96%	C

2019	5097400 MANGO MANGUITO DE AJUSTE SIMILAR FLYGT	UN	6.00	74.09	444.56	0.00%	98.96%	C
2020	F00M144000 PORTADIODOS CARRIER	UN	2.00	221.85	443.70	0.00%	98.96%	C
2021	5I-8670 FILTRO	UN	3.00	147.56	442.69	0.00%	98.97%	C
2022	AF25436 FILTRO AIRE FLEETGUARD	UN	3.00	146.48	439.45	0.00%	98.97%	C
2023	RODILLO GIRATORIO POLIN CARGA IMPACTO TRIPLE DIAM 41/2" X 330MM EJE 20MM TERM CEPILLADO 15MM	UN	3.00	145.62	436.86	0.00%	98.97%	C
2024	BATERIA 7,2V 1000MAH FW24 P/ RADIO TRANS 10191556 REGULADOR VOLTAGE	UN	1.00	436.41	436.41	0.00%	98.97%	C
2025	10018037 CASQUILLO BANCADA	UN	2.00	218.16	436.32	0.00%	98.98%	C
2026	REC.2VF/145043 PISTON DE COMPRESOR PISTON	UN	1.00	436.00	436.00	0.00%	98.98%	C
2027	991037 ESPEJO RETROVISOR	UN	1.00	435.75	435.75	0.00%	98.98%	C
2028	933101328UN RETENEDOR	UN	2.00	217.82	435.64	0.00%	98.98%	C
2029	3EB0541290UN FILTRO	UN	4.00	108.87	435.48	0.00%	98.99%	C
2030	YM12991755850UN FILTRO	UN	2.00	217.53	435.06	0.00%	98.99%	C
2031	11501UN FILTRO HIDRAULICOUN FLEETGUARD	UN	1.00	434.58	434.58	0.00%	98.99%	C
2032	MN157913 FARO POSTERIOR IZQ. SIMILAR MITSUBISHI	UN	1.00	434.41	434.41	0.00%	98.99%	C
2033	93016212UN RODAMIENTO	UN	2.00	216.77	433.53	0.00%	99.00%	C
2034	92001209KUN RODAMIENTO	UN	2.00	216.77	433.53	0.00%	99.00%	C
2035	1109230AUN FILTRO AIRE BALDWIN	UN	10.00	43.25	432.46	0.00%	99.00%	C
2036	3RV1041 REGULADOR VOLTAGE	UN	1.00	432.38	432.38	0.00%	99.00%	C
2037	15241UN MAGNETO	UN	4.00	108.07	432.28	0.00%	99.01%	C
2038	ACOPLADOR PVC 4609 PVDF PUMP FOOT	UN	1.00	431.97	431.97	0.00%	99.01%	C
2039	3042656 PRIMER GLASS EMBALSE LIQUIDO PREPARADOR DE APLICACION UNICA (BOTELLA) SIMILAR CATERPILLAR	UN	2.00	215.83	431.66	0.00%	99.01%	C
2040	35008000UN KIT	UN	5.00	85.98	429.91	0.00%	99.01%	C
2041	SELECTOR ELECTRICO SELECTOR 2 POSICIONES 9001KS11FBH5	UN	4.00	107.46	429.85	0.00%	99.01%	C
2042	165469S001UN FILTRO	UN	4.00	107.37	429.50	0.00%	99.02%	C
2043	MA182108 PAD JEBE GOMA PARA SUJETAR PARABRISA COD.MA182108 MANITOU GROUP	UN	1.00	429.14	429.14	0.00%	99.02%	C
2044	ESTRUCTURA PRE MOLDEADA PLANCHA EXPANDED METAL 3/16 1200 X2400MM	UN	1.00	428.29	428.29	0.00%	99.02%	C
2045	2RH598313AUN RODAMIENTO	UN	2.00	214.00	428.00	0.00%	99.02%	C
2046	W5534 VALVULA	UN	1.00	427.31	427.31	0.00%	99.03%	C
2047	RODAJE 60152RSRC3 RODAMIENTO 60152RSRC3 RODAJE SKF	UN	4.00	106.69	426.75	0.00%	99.03%	C

2048	BROCA PERFORACION 50122 BROCA DESCARTABLE 36 MM X 7/8"X11°	UN	7.00	60.93	426.54	0.00%	99.03%	C
2049	3115231000 AMORTIGUADOR	UN	7.00	60.92	426.41	0.00%	99.03%	C
2050	BRAKE RING 3132001800 PIN	UN	5.00	85.25	426.25	0.00%	99.04%	C
2051	W5636 RODAMIENTO	UN	5.00	85.25	426.23	0.00%	99.04%	C
2052	2096692 HUB EJE	UN	1.00	425.04	425.04	0.00%	99.04%	C
2053	2233028 RETENEDOR RETEN SIMILAR SINGULAR	UN	6.00	70.25	421.48	0.00%	99.04%	C
2054	55041914UN KIT	UN	1.00	421.09	421.09	0.00%	99.05%	C
2055	10018037 BUJE	UN	2.00	210.23	420.45	0.00%	99.05%	C
2056	VALVULA MAGNETICA 24V 10200024 VALVULA	UN	1.00	419.99	419.99	0.00%	99.05%	C
2057	3121051300 STRAINER FILTRO	UN	5.00	83.99	419.95	0.00%	99.05%	C
2058	P535770UN FILTRO AIRE PRIMARIO DONALDSON	UN	7.00	59.99	419.93	0.00%	99.06%	C
2059	MC7674A01 HOJA MUELLE HOJA 1ERA DELANTERO MC7674A01 JMC	UN	1.00	419.78	419.78	0.00%	99.06%	C
2060	256-7903 SECONDARY EL ELEMENTO FILTRANTE	UN	3.00	139.51	418.52	0.00%	99.06%	C
2061	SJH1024 FILTRO HIDRAULICO DONALDSON	UN	5.00	83.61	418.05	0.00%	99.06%	C
2062	MA749824 CRUCETA SPIDER MANITOU GROUP	UN	2.00	208.75	417.50	0.00%	99.06%	C
2063	88523979 FUEL FILTER ELEMENT ELEMENTO FILTRANTE	UN	2.00	208.73	417.47	0.00%	99.07%	C
2064	1738380 KIT TERMINAL DE DIRECCION SIMILAR SCANIA	UN	2.00	208.58	417.16	0.00%	99.07%	C
2065	1767328 KIT TERMINAL DIRECCION DERECHO SIMILAR SCANIA	UN	2.00	208.58	417.16	0.00%	99.07%	C
2066	100010080 ACOPLE "Y" DISTRIBUIDORA AIRE-ADITIVO ACELERANTE NORMET	UN	1.00	416.85	416.85	0.00%	99.07%	C
2067	19219UN TAPA	UN	2.00	206.90	413.80	0.00%	99.08%	C
2068	32206GBT297 RODAJE RODAMIENTO 32206GBT297 RODAJE DE MUÑO ( 7506GB29712) SIMILAR MITSUBISHI	UN	8.00	51.66	413.28	0.00%	99.08%	C
2069	10173757 KIT	UN	2.00	206.05	412.10	0.00%	99.08%	C
2070	55021757UN CONTROLADOR	UN	1.00	411.54	411.54	0.00%	99.08%	C
2071	830213 TORNILLO PERNO HEXAGONAL M8X150 SIMILAR FLYGT	UN	2.00	205.75	411.49	0.00%	99.09%	C
2072	7008010040UN JUNTA	UN	5.00	82.17	410.85	0.00%	99.09%	C
2073	CONEXION ACERO CARBONO CONEXION PUNTA LISA DE TUBO ALNENIUS TIPO K-10 DE 10"	UN	4.00	102.62	410.48	0.00%	99.09%	C
2074	210207-1X ABRAZADERA	UN	2.00	205.17	410.34	0.00%	99.09%	C
2075	MN102416 CABLE ACCIONAMIENTO CABLE DE FRENO MANO POST. IZQ SIMILAR MITSUBISHI	UN	2.00	204.73	409.46	0.00%	99.09%	C
2076	TUBO POLIETILENO TUBO PVC RIGIDO -DIAM. 100MM X 6MT SERIE R - EXTREMOS MACHO/MACHO	UN	8.00	51.16	409.31	0.00%	99.10%	C

2077	3115248600 SILENCER UPPER ACOPL	UN	1.00	409.14	409.14	0.00%	99.10%	C
2078	281002437 SENSOR PRESION D/ AIRE D/ ADMISION BOSCH SENSOR	UN	1.00	408.80	408.80	0.00%	99.10%	C
2079	BOLA ESFERA COD. W5512	UN	2.00	204.08	408.16	0.00%	99.10%	C
2080	504062854 BOMBA	UN	1.00	407.67	407.67	0.00%	99.11%	C
2081	W5607 RODAMIENTO	UN	4.00	101.88	407.51	0.00%	99.11%	C
2082	1589231UN BOMBA	UN	1.00	407.16	407.16	0.00%	99.11%	C
2083	1673067UN MOTOR	UN	1.00	407.16	407.16	0.00%	99.11%	C
2084	COPA P/ AFILAR 797-5270-10 COPA DE AFILADO 10MM	UN	1.00	406.97	406.97	0.00%	99.12%	C
2085	5801518459 TUBO FLEXIBLE COMANDO NEUMATICO MANGUEIRA	UN	2.00	203.34	406.68	0.00%	99.12%	C
2086	CA5626PU FILTRO DE AIRE PRIMARIO FILTRO	UN	5.00	81.18	405.92	0.00%	99.12%	C
2087	SELLOS JUNTA DE GOMA 991052 RADIAL SEAL	UN	2.00	202.85	405.69	0.00%	99.12%	C
2088	UC210 RODAJE RODAMIENTO UC210 RODAJE NTN	UN	8.00	50.66	405.29	0.00%	99.12%	C
2089	TERMINAL P/ MANGUERA 70B-96DRILL ACOPL ALUMINIO B - 6"	UN	2.00	202.59	405.18	0.00%	99.13%	C
2090	NEUMATICO REENC FRIO IZH 255 1200R20	UN	1.00	405.15	405.15	0.00%	99.13%	C
2091	1012160DLUN FILTRO ACEITE DONALDSON	UN	6.00	67.41	404.49	0.00%	99.13%	C
2092	100009938 AMORTIGUADOR TAPA LATERAL NORMET	UN	5.00	80.56	402.78	0.00%	99.13%	C
2093	7142459 LEVA DE FRENO 7142459 AJUSTADOR AUTOMATICO FRENO	UN	1.00	402.75	402.75	0.00%	99.14%	C
2094	RELE TERMICO CLASE 10A REGULACION: 4 - 6.3 AMPERIOS	UN	4.00	100.52	402.09	0.00%	99.14%	C
2095	1370141 PAD JEBE COJIN CPL SIMILAR SCANIA	UN	1.00	401.84	401.84	0.00%	99.14%	C
2096	SOPLETE CAÑA DE CORTE MODELO CA2460 MARCA VICTORUN	UN	1.00	401.79	401.79	0.00%	99.14%	C
2097	3770100BB PRECALENTADOR RESISTENCIA 3770100BB PRECALENTADOR DUOCAB 2.0T SIMILAR MITSUBISHI	UN	4.00	100.13	400.51	0.00%	99.14%	C
2098	D1060VK190UN AJUSTADOR AUTOMATICO FRENO	UN	1.00	398.96	398.96	0.00%	99.15%	C
2099	W6995 TUBERIA CONECTOR	UN	3.00	132.27	396.80	0.00%	99.15%	C
2100	PASTA LUBRICACION ACEITE REFRIGERANTE R-134A ECOLOGICO	GAL	2.00	198.31	396.62	0.00%	99.15%	C
2101	9W-8874 END BIT ACOPL	UN	1.00	396.01	396.01	0.00%	99.15%	C
2102	9W-8875 END BIT ACOPL	UN	1.00	396.01	396.01	0.00%	99.16%	C
2103	2R0/953503/A/999 CONMUTADOR (LICES , CLAXON,LIMPIA PARABRISAS) CONTROLADOR	UN	1.00	395.00	395.00	0.00%	99.16%	C
2104	ELEMENTO CONTACTO 5609 PIE DE BOMBA	UN	2.00	197.12	394.24	0.00%	99.16%	C
2105	86477UN FILTRO HIDRAULICOUN SIMILAR MWM	UN	2.00	196.97	393.94	0.00%	99.16%	C
2106	MANGUERA ALTA TEMPERATURA MANGUERA COD.W5478	UN	1.00	393.84	393.84	0.00%	99.16%	C

2107	W5063 EJE	UN	1.00	391.60	391.60	0.00%	99.17%	C
2108	1028819100 SENSOR	UN	2.00	194.71	389.43	0.00%	99.17%	C
2109	2T0198156 KIT REPARO DE COMPRESOR DE AIRE KIT	UN	1.00	389.00	389.00	0.00%	99.17%	C
2110	GUANTE P/ JINETE GUANTE ANTIVIBRACION AZUL PAR	PAR	10.00	38.90	389.00	0.00%	99.17%	C
2111	3106868100 MAIN VALVE VALVULA	UN	2.00	194.10	388.19	0.00%	99.18%	C
2112	91K6102112 ELEMEN ASSY FILTRO	UN	4.00	96.99	387.95	0.00%	99.18%	C
2113	789784005DUN SELLO	UN	9.00	43.05	387.48	0.00%	99.18%	C
2114	87905259 PARADA DE EMERGENCIA CONTROLADOR	UN	2.00	193.59	387.18	0.00%	99.18%	C
2115	R2830M FILTRO COMBUSTIBLE SEPARADOR PARKER	UN	7.00	55.20	386.42	0.00%	99.18%	C
2116	1669141UN DISCO	UN	1.00	386.28	386.28	0.00%	99.19%	C
2117	CF1651 FILTRO DE AIRE SECUNDARIO MANN	UN	4.00	96.27	385.08	0.00%	99.19%	C
2118	TD507UN JUNTA	UN	1.00	385.06	385.06	0.00%	99.19%	C
2119	286-2117 TIP GENERAL DIENTE	UN	1.00	384.86	384.86	0.00%	99.19%	C
2120	1535249 TORNILLO LONAS DE PERNO 8" PGR-S4 SIMILAR SCANIA	UN	2.00	191.84	383.67	0.00%	99.20%	C
2121	MANGUERA CONDUCCION AGUA HSW-64BA MANG. J/L P/SUCC. DE AGUA DE 4"	UN	3.00	127.83	383.50	0.00%	99.20%	C
2122	MA476924 CILINDRO HIDRAULICO PNEUMATIC JACK MANITOU GROUP	UN	1.00	383.20	383.20	0.00%	99.20%	C
2123	1306050BB TERMOSTATO 1306050BB TERMOSTATO 82 °C MARCA JMC SIMILAR MITSUBISHI	UN	8.00	47.61	380.85	0.00%	99.20%	C
2124	8440300731 MANIJA EXTERNA PUERTA	UN	1.00	380.81	380.81	0.00%	99.20%	C
2125	VALVULA ESFERA 12717T VALVULA ESFERA MONOBLOCO-PP 2.1/2" BSP	UN	1.00	380.63	380.63	0.00%	99.21%	C
2126	90311205000 FILTRO	UN	2.00	189.23	378.45	0.00%	99.21%	C
2127	N1460A056 VALVULA DE SUCCION BOMBA VALVULA	UN	2.00	189.03	378.06	0.00%	99.21%	C
2128	10118767UN ORING	UN	6.00	62.90	377.42	0.00%	99.21%	C
2129	VALVULA ESFERA 12716M VALVULA ESFERA MONOBL PP 2.1/2"BSP 300	UN	1.00	376.96	376.96	0.00%	99.21%	C
2130	R26A50UN FILTRO COMBUSTIBLE PARKER	UN	5.00	75.31	376.53	0.00%	99.22%	C
2131	35008001UN KIT	UN	5.00	75.15	375.76	0.00%	99.22%	C
2132	10032788UN ABRAZADERA	UN	1.00	375.43	375.43	0.00%	99.22%	C
2133	W5556 VALVULA	UN	2.00	187.70	375.40	0.00%	99.22%	C
2134	503101036 LISTON TANQUE	UN	4.00	93.73	374.91	0.00%	99.22%	C
2135	ZAPATO SEGURIDAD BOTIN DIELECTRICO DE CUERO TALLA-38	PAR	5.00	74.91	374.53	0.00%	99.23%	C
2136	8440306588 TAPA	UN	1.00	374.15	374.15	0.00%	99.23%	C

2137	MA251098 MANGO MANILLA DE CAPOT MANITOU GROUP	UN	1.00	374.07	374.07	0.00%	99.23%	C
2138	PW5868 TAPA	UN	4.00	93.33	373.33	0.00%	99.23%	C
2139	1771050 EJE SHAFT AS SIMILAR CATERPILLAR	UN	1.00	372.45	372.45	0.00%	99.24%	C
2140	3770100SC PRECALENTADOR RESISTENCIA PRECALENTADOR CARRYING 4.0T SIMILAR MITSUBISHI	UN	5.00	74.27	371.35	0.00%	99.24%	C
2141	55005676 ADAPTER ASSY ACOPLA	UN	1.00	371.19	371.19	0.00%	99.24%	C
2142	299-6634 ELEMENT PRIMARIO FILTRO	UN	1.00	367.97	367.97	0.00%	99.24%	C
2143	3508200A2 CABLE ACCIONAMIENTO CABLE DE FRENO DE ESTACIONAMIENTO JMC	UN	3.00	122.59	367.77	0.00%	99.24%	C
2144	POLEA 200242 POLEA CONDUCCIDA MARCA TERRAFORTE	UN	5.00	73.44	367.18	0.00%	99.25%	C
2145	1454370UN ACOPLA	UN	1.00	366.74	366.74	0.00%	99.25%	C
2146	3121033200 REGULADOR TUERCA	UN	7.00	52.28	365.97	0.00%	99.25%	C
2147	550577 JUEGO EMPAQUES CAJA CAMBIO KIT	UN	1.00	365.62	365.62	0.00%	99.25%	C
2148	5878109780 PIN DISPOSITIVO DE SEGURIDAD 5878109780 PIN DE RUEDA MARCA JMC SIMILAR MITSUBISHI	UN	1.00	364.99	364.99	0.00%	99.25%	C
2149	MANGUERA HIDRAULICA R15-20AV-RY MANGUERA SAE100 R15 -20	M	1.60	227.88	364.60	0.00%	99.26%	C
2150	3363109245 LIMPIADOR ARANDELA	UN	1.00	364.06	364.06	0.00%	99.26%	C
2151	7142487 DIAFRAGMA CILINDRO FRENO BOMBA	UN	4.00	91.00	363.98	0.00%	99.26%	C
2152	1529950 ACOPLA CONO DE TRABA SIMILAR SCANIA	UN	1.00	363.60	363.60	0.00%	99.26%	C
2153	MR992309 BRAZO DE BARRA ESTABILIZADORA IZQ. BRAZO DIRECCION	UN	2.00	181.57	363.13	0.00%	99.26%	C
2154	MR992310 BRAZO DE BARRA ESTAB. DER. BRAZO DIRECCION	UN	2.00	181.57	363.13	0.00%	99.27%	C
2155	B80304055CUN KIT	UN	1.00	361.67	361.67	0.00%	99.27%	C
2156	MA894424 SENSOR MA894424 SOLENOIDE MANITOU GROUP	UN	1.00	361.39	361.39	0.00%	99.27%	C
2157	1089057470 SENSOR DE TEMPERATURA SENSOR	UN	2.00	180.36	360.71	0.00%	99.27%	C
2158	3121075200 BOCINA DE BRONCE ACOPLA	UN	1.00	360.24	360.24	0.00%	99.27%	C
2159	2U0598351 COJINETE CENTRAL COJINETE	UN	1.00	360.00	360.00	0.00%	99.28%	C
2160	COPA P/ AFILAR 797-5270-08 COPA DE AFILADO 08MM	UN	1.00	357.18	357.18	0.00%	99.28%	C
2161	W6099 KIT	UN	2.00	177.82	355.65	0.00%	99.28%	C
2162	07150700 PIEZA DE CONEXION AZA - REPUESTO PARA BS 2670.180 HT/20KW 07150700 SIMILAR FLYGT	UN	1.00	355.42	355.42	0.00%	99.28%	C
2163	ECC085001 FILTRO AIRE DONALDSON	UN	6.00	59.21	355.28	0.00%	99.28%	C
2164	1426449 BOMBA DE ACEITE SIMILAR SCANIA	UN	1.00	354.64	354.64	0.00%	99.29%	C
2165	782781234AUN PIN	UN	2.00	177.21	354.42	0.00%	99.29%	C

2166	BARRA ALINEACION 72586 SEGMENTO	UN	1.00	353.82	353.82	0.00%	99.29%	C
2167	SELLOS JUNTA DE GOMA 73671 JUNTA	UN	2.00	176.63	353.26	0.00%	99.29%	C
2168	SELLOS JUNTA DE GOMA 73672 JUNTA	UN	2.00	176.63	353.26	0.00%	99.29%	C
2169	16742UN RIN 140K	UN	1.00	351.92	351.92	0.00%	99.30%	C
2170	W5090 RETENEDOR	UN	8.00	43.89	351.15	0.00%	99.30%	C
2171	RODILLO GIRATORIO POLIN DE CARGA DIAM. 4" X LONG. 11" X ENC.1/2"	UN	4.00	87.74	350.94	0.00%	99.30%	C
2172	B96394025AUN TORNILLO	UN	9.00	38.97	350.70	0.00%	99.30%	C
2173	5099000 PIEZA DE CONEXION PIEZA INTERMEDIA SIMILAR FLYGT	UN	1.00	350.23	350.23	0.00%	99.30%	C
2174	RODILLO GIRATORIO POLIN DE CARGA DIAM. 4" X LONG. 8-1/2" X ENC. 1-1/8"	UN	4.00	87.52	350.07	0.00%	99.31%	C
2175	LUMINARIA EMERGENCIA LENTE DE POLICARBONATO DE COLOR AZUL P/. CIRCULINAS ESTROBOSCOPICA STAR WARNING.	UN	5.00	70.00	350.00	0.00%	99.31%	C
2176	2526A069 MANGUITO SINCRONIZACION 3ERA Y 4TA M/T ACOPLE	UN	1.00	348.85	348.85	0.00%	99.31%	C
2177	10032789UN ABRAZADERA	UN	1.00	348.85	348.85	0.00%	99.31%	C
2178	HT5796 GANCHO EMPUNADURA	UN	1.00	348.63	348.63	0.00%	99.31%	C
2179	ACOPLAMIENTO EXTENSION 2083GAL5-6464FI NIPLE GALV. 4" X 5" LONG. ROSCADO	UN	6.00	58.08	348.49	0.00%	99.32%	C
2180	3502210A BOMBIN DE RENO ELEMENTO BOMBA BOMBIN DE RENO POSTERIOR FR DUOCAB 2.0T SIMILAR CUMMINS	UN	3.00	116.15	348.46	0.00%	99.32%	C
2181	500053030 JUEGO REPARO VALVULA BRACKE REPARACION BASICA KIT	UN	1.00	347.87	347.87	0.00%	99.32%	C
2182	W5619 SEGURO CASTILLO	UN	5.00	69.17	345.85	0.00%	99.32%	C
2183	268-2569 MIRROR AS ESPEJO RETROVISOR	UN	1.00	345.12	345.12	0.00%	99.32%	C
2184	TE REDUCCION ACERO CARBONO TEE DE ACERO AL CARBONO CON MUESCAS ASTM A-234 GRWPA DN6" SCH40	UN	6.00	57.32	343.91	0.00%	99.33%	C
2185	W5551 VALVULA	UN	2.00	171.91	343.81	0.00%	99.33%	C
2186	RODILLO GIRATORIO POLIN CARGA NORMAL TRIPLE DIAM 4 1/2" X EJE 20MM TERM CEPILLADO 14MM	UN	4.00	85.81	343.25	0.00%	99.33%	C
2187	320-3617 CAÑERIA CONTROLADOR	UN	1.00	342.11	342.11	0.00%	99.33%	C
2188	5105601 PIEZA DE CONEXION SLEEVE 5105601 GRINDEX	UN	2.00	171.02	342.05	0.00%	99.33%	C
2189	W6098 KIT	UN	3.00	113.89	341.67	0.00%	99.34%	C
2190	7142486 DIAFRAGMA TIPO 30 TAPA	UN	2.00	170.68	341.36	0.00%	99.34%	C
2191	08877908 BENDING WHEEL POLEA	UN	2.00	170.66	341.33	0.00%	99.34%	C
2192	RODAMIENTO 6316 SKF RODAMIENTO 6316 SKF	UN	1.00	340.41	340.41	0.00%	99.34%	C

2193	- RODAMIENTO 6316 SKF	PC	1.00	340.41	340.41	0.00%	99.34%	C
2194	AF351KMUN FILTRO AIRE FLEETGUARD	UN	3.00	113.25	339.75	0.00%	99.34%	C
2195	TOMACORRIENTE CON TAPA DE PROTECCION 2X15 A+T MODEL:15W47	UN	6.00	56.61	339.68	0.00%	99.35%	C
2196	2T0298269 KIT REPARO FRENO DE MOTOR KIT	UN	1.00	339.50	339.50	0.00%	99.35%	C
2197	1028853608UN MANGUEIRA	UN	1.00	339.04	339.04	0.00%	99.35%	C
2198	1028856630 SENSOR DE TEMPERATURA SENSOR	UN	2.00	169.11	338.21	0.00%	99.35%	C
2199	2T0525717EUN CRUCETA	UN	1.00	338.00	338.00	0.00%	99.35%	C
2200	991032 FILTRO COMBUSTIBLE	UN	2.00	168.39	336.77	0.00%	99.36%	C
2201	COJINETE 22213 RODAJEUN	UN	2.00	167.99	335.97	0.00%	99.36%	C
2202	VALVULA CORTA FLUJO VALVULA ANTIRETORNO MARCA AGA PARA OXIGENOUN	UN	6.00	55.91	335.49	0.00%	99.36%	C
2203	15235798 DIAPHGRAM SELLO	UN	1.00	335.04	335.04	0.00%	99.36%	C
2204	CODO ACERO CARBONO CODO DE 10"ALVENIUS DE 90° TIPO K-10	UN	1.00	334.78	334.78	0.00%	99.36%	C
2205	MA748118 SENSOR MA748118 SOLENOIDE MANITOU GROUP	UN	1.00	334.58	334.58	0.00%	99.37%	C
2206	E6110VK626UN AMORTIGUADOR	UN	2.00	167.26	334.52	0.00%	99.37%	C
2207	ABRAZADERA SOPORTE DE PARED BARRA PLANA 1" HASTA 165MM PARED X 250MM LONGITUD	UN	1.00	334.44	334.44	0.00%	99.37%	C
2208	100011594 MANGUERA HIDRAULICA ORBITOR 1/4 NORMET	UN	2.00	166.74	333.48	0.00%	99.37%	C
2209	8440307544 ESPEJO RETROVISOR	UN	1.00	332.37	332.37	0.00%	99.37%	C
2210	W5558 VALVULA	UN	2.00	165.98	331.96	0.00%	99.37%	C
2211	2526A163 BRONCE DE 3RA ACOPLE	UN	1.00	331.83	331.83	0.00%	99.38%	C
2212	2526A160 BRONCE DE 1ERA ACOPLE	UN	1.00	331.83	331.83	0.00%	99.38%	C
2213	E6200VK626UN AMORTIGUADOR	UN	2.00	165.57	331.13	0.00%	99.38%	C
2214	16677 SWITCH AMPLIFICADOR DE CELDA	UN	2.00	165.32	330.64	0.00%	99.38%	C
2215	LUZ LATERAL DELANTERO - 2R0949101 LAMPARA	UN	8.00	41.30	330.40	0.00%	99.38%	C
2216	TUBO DE AIRE 2VF607312B CONTROLADOR	UN	3.00	109.56	328.68	0.00%	99.39%	C
2217	3502110A REAR BRAKE CYLINDER (L) / RETENEDOR - JMC	UN	3.00	109.42	328.27	0.00%	99.39%	C
2218	87051559 VALVULA RETENCION DE ELEVACION VALVULA	UN	1.00	327.10	327.10	0.00%	99.39%	C
2219	MANGUERA HIDRAULICA R15-24AV-RY MANGUERA SAE100 R15 -24	M	1.20	272.34	326.81	0.00%	99.39%	C
2220	THROTTE VALVE 7825010020UN VALVULA	UN	1.00	326.68	326.68	0.00%	99.39%	C
2221	MANGUERA ALTA TEMPERATURA R02AQP-10DRILL MANG. HIDR. SAE 100 R02AQP 5/8"	M	8.90	36.68	326.48	0.00%	99.39%	C
2222	W5598 RODAMIENTO	UN	4.00	81.41	325.65	0.00%	99.40%	C



2223	PW6771 ACOPL	UN	7.00	46.51	325.57	0.00%	99.40%	C
2224	FERRULE PARA MANGUEIRA 36PEEIN-2408BA ESP. H.MILIM. HEAVY E/P (15,000 PSI) M24 T.16 -08	UN	2.00	162.57	325.14	0.00%	99.40%	C
2225	2TK253861 BOMBIN DE FRENO DE MOTOR BOMBA	UN	1.00	325.00	325.00	0.00%	99.40%	C
2226	AF25474UN FILTRO AIRE FLEETGUARD	UN	7.00	46.25	323.75	0.00%	99.40%	C
2227	1307012A1A FAJA BOMBA CORREA FAJA BOMBA DE AGUA DUOCAB 2.0T CARRYNG SIMILAR CUMMINS	UN	6.00	53.75	322.52	0.00%	99.41%	C
2228	HIDRAULICO P550577 FILTRO CAT DONALDSON	UN	3.00	107.00	321.00	0.00%	99.41%	C
2229	VALVULA SOLENOIDE 12717E VALVUL-5/2 VIAS SOLEN SIMPLES-1/4" BSPP	UN	2.00	160.43	320.85	0.00%	99.41%	C
2230	291510015 AMORTIGUADOR POSTERIOR CARRYING 4.0T SIMILAR MITSUBISHI	UN	1.00	320.63	320.63	0.00%	99.41%	C
2231	BOBINA DISPARO BOBINA DE DISPARO REMOTO MX MARCA SCHNEIDER PARA NSX DE 220VAC REFERENCIA LV429387	UN	2.00	159.93	319.86	0.00%	99.41%	C
2232	220-9091 TIP-EXT-DTY- DIENTE	UN	1.00	319.33	319.33	0.00%	99.41%	C
2233	1028855049UN ACOPL	UN	2.00	159.34	318.69	0.00%	99.42%	C
2234	W96213UN FILTRO COMBUSTIBLE MANN	UN	6.00	53.10	318.60	0.00%	99.42%	C
2235	PW5847 VALVULA AUTOMATICA PW5847 VALVULA	UN	2.00	159.29	318.58	0.00%	99.42%	C
2236	CHALECO SENALIZACION CHALECO SALVAVIDAS VINYL DIPPED MARCA REVERE	UN	2.00	158.30	316.60	0.00%	99.42%	C
2237	1104100A1B5 ELEMENTO BOMBA CEBADOR DE COMBUSTIBLE JMC	UN	1.00	316.39	316.39	0.00%	99.42%	C
2238	VITALIFE 400 LUBRICANTE AEROSOL.	UN	5.00	63.20	316.00	0.00%	99.43%	C
2239	AIRE SECUNDARIO P533884 FILTRO CAT DONALDSON	UN	3.00	105.13	315.40	0.00%	99.43%	C
2240	RODAMIENTO 6017 MARCA SKF RODAMIENTO 6017 SKF	UN	2.00	157.47	314.94	0.00%	99.43%	C
2241	1516767 AIREACION FILTRO SECADOS DE AIRE ACONDICIONADO SIMILAR SCANIA	UN	1.00	314.62	314.62	0.00%	99.43%	C
2242	TAPA 11420015 CAP NUT J84 (3030FIG2)	UN	6.00	52.42	314.53	0.00%	99.43%	C
2243	ACCIONADOR ELECTRICO ENDUCIDO 24V DELCO REMY COD. 1951257	UN	2.00	157.10	314.21	0.00%	99.43%	C
2244	MC8987A01 HOJA MUELLE MC8987A01 HOJA 1RA POSTERIOR MC8987A01 SIMILAR MITSUBISHI	UN	1.00	313.66	313.66	0.00%	99.44%	C
2245	1145A031 ACCIONAMIENTO C/ EJE TEMPLADOR DE FAJA DE DIST. SIMILAR MITSUBISHI	UN	1.00	312.42	312.42	0.00%	99.44%	C
2246	GUANTE P/ JINETE GUANTE DIELECTRICO PARA 36000V, CLASE 4 TALLA 10	PAR	1.00	312.37	312.37	0.00%	99.44%	C
2247	MN123619 MANGUERA DE DESCARGA DE A/C MANGUEIRA	UN	1.00	312.17	312.17	0.00%	99.44%	C
2248	8440GE4000 PIEZA DE CONEXION ROTULA SIMILAR ATLAS COPCO	UN	2.00	155.62	311.25	0.00%	99.44%	C

2249	55089266 FILTER ELEMENT ELEMENTO FILTRANTE	UN	2.00	155.37	310.75	0.00%	99.44%	C
2250	30349608 SENSOR	UN	1.00	310.08	310.08	0.00%	99.45%	C
2251	14249 INTERRUPTOR 15A 250V 01 POLO CONTROLADOR	UN	5.00	61.75	308.75	0.00%	99.45%	C
2252	COMBUSTIBLE P551316 FILTRO CAT DONALDSON	UN	5.00	61.74	308.72	0.00%	99.45%	C
2253	AF25473UN FILTRO AIRE FLEETGUARD	UN	9.00	34.29	308.57	0.00%	99.45%	C
2254	3E-2338 PLUG-PIPE TAPA	UN	4.00	77.12	308.47	0.00%	99.45%	C
2255	355708 RODILLO DE PRESION, HORQUILLA DEL EMBRAGUE S3/S4/PGR RODAMIENTO	UN	2.00	154.16	308.33	0.00%	99.46%	C
2256	PW5865 RODAMIENTO	UN	3.00	102.72	308.16	0.00%	99.46%	C
2257	1771056 IMPELLER-PUMP BOMBA	UN	1.00	307.24	307.24	0.00%	99.46%	C
2258	1342237 VALVULA ESCAPE VALVULA SIMILAR SCANIA	UN	1.00	306.83	306.83	0.00%	99.46%	C
2259	8440300657 COMPUERTA	UN	1.00	306.58	306.58	0.00%	99.46%	C
2260	100027105 CONTROL DE NIVEL MANOMETRO INDICADOR PRESION HIDRAULICA NORMET	UN	2.00	152.85	305.69	0.00%	99.46%	C
2261	CAP PVC RSG-32L RES. PROT.PVC NEGRO 3/4"	UN	10.00	30.29	302.91	0.00%	99.47%	C
2262	8010144 RODAMIENTO 8010144 RODAMIENTO SINGULAR	UN	1.00	302.45	302.45	0.00%	99.47%	C
2263	W5638 ANILLO	UN	8.00	37.68	301.43	0.00%	99.47%	C
2264	ENGANCHE RAPIDO P/ MANGUERA 64CE6D87R13-2424FT CONEX. BRIDA A 90° CAT R13 D.87 (EQ. 5P-3099) 24-24	UN	1.00	300.13	300.13	0.00%	99.47%	C
2265	VIDRIO TEMPLADO DE 6 MM DE GROSOR X 495 MM X 510 MM ESQUINAS REDONDEADAS	UN	4.00	75.00	300.00	0.00%	99.47%	C
2266	RELE TEMPORIZADOR(MAGNUM MLT-4060) 14201 RELE	UN	2.00	149.90	299.79	0.00%	99.47%	C
2267	TRANSFORMADOR ACORAZADO 440-380/220-110V 150VA, MONOFASICO	UN	2.00	149.23	298.46	0.00%	99.48%	C
2268	2RO955113AUN MANIJA EXTERNA PUERTA	UN	1.00	298.00	298.00	0.00%	99.48%	C
2269	ACOPLE RAPIDO P/ MANGUERA 70B-32DRILL ACOPLE ALUMINIO B - 2"	UN	9.00	33.07	297.63	0.00%	99.48%	C
2270	ZAPATO SEGURIDAD BOTIN DE CUERO CON PUNTA DE ACERO TALLA- 45	UN	6.00	49.50	297.00	0.00%	99.48%	C
2271	ACOPLE POLIETILENO CRUZ HDPE 200MM A 160MM PN 16 SDR 11 PE 100 - SEGMENTADO	UN	1.00	296.87	296.87	0.00%	99.48%	C
2272	299-6633 ELEMENT SAFE ELEMENTO FILTRANTE	UN	1.00	294.91	294.91	0.00%	99.48%	C
2273	ACOPLADOR REDE ELECTRICA PORTADIODO DE ALTERNADOR BOSCH 24V F00M144000	UN	1.00	294.75	294.75	0.00%	99.49%	C
2274	6311ZZSKF RODAMIENTO 6311ZZ-SKF SKF	UN	3.00	98.20	294.59	0.00%	99.49%	C
2275	P166446UN FILTRO DE ACEITE HIDRAULICO DONALDSON	UN	3.00	98.17	294.52	0.00%	99.49%	C

2276	AF1840 FILTRO AIRE SECUNDARIO AF1840 FLEETGUARD	UN	3.00	98.11	294.34	0.00%	99.49%	C
2277	ALICATE UNIVERSAL 8"	UN	7.00	41.69	291.84	0.00%	99.49%	C
2278	1722690 BOMBA LAVADO LIMPIAPARABRISA SIMILAR SCANIA	UN	1.00	291.70	291.70	0.00%	99.49%	C
2279	30308386 SEAL SELLO	UN	3.00	97.20	291.59	0.00%	99.50%	C
2280	100011237 ELEMENTO BOMBA LUBRICANTE BOMBA ADITIVO ACELERANTE NORMET	UN	3.00	97.06	291.17	0.00%	99.50%	C
2281	300110206 PIN DE RUEDAS DELANTERA DUOCAB 2.0T 300110206 JMC	UN	1.00	291.13	291.13	0.00%	99.50%	C
2282	ESFERA RODAMIENTO 70B2RS MARCA FAG	UN	8.00	36.39	291.09	0.00%	99.50%	C
2283	NTN210 CHUMACERA DE PIE NTN 210 RODAMIENTO NTN210 CHUMACERA DE PIE NTN 210 ABB	UN	4.00	72.74	290.97	0.00%	99.50%	C
2284	1856660 CONTACTOR CONTACTO DE BOCINA SIMILAR SCANIA	UN	1.00	290.41	290.41	0.00%	99.50%	C
2285	30355768 ACOPLÉ	UN	1.00	290.22	290.22	0.00%	99.51%	C
2286	1738098 BLOQUE RESISTENCIAS CALEFA SIMILAR SCANIA	UN	2.00	145.05	290.09	0.00%	99.51%	C
2287	2TO860114 VALVULA DE PURGA VALVULA	UN	2.00	145.00	290.00	0.00%	99.51%	C
2288	VALVULA CORTA FLUJO VALVULA ANTIRETORNO PARA ADITAMIENTO MEZCLADOR MARCA VICTOR PARA OXIGENOUN	UN	4.00	72.34	289.35	0.00%	99.51%	C
2289	ALAMBRE COBRE ALAMBRE DE COBRE ESMALTADO DOBLE N° 38 AWG CLASE H	KG	5.00	57.70	288.50	0.00%	99.51%	C
2290	7810A063UN RESISTOR	UN	3.00	96.17	288.50	0.00%	99.51%	C
2291	TAR301129UN TAPA	UN	4.00	72.00	288.00	0.00%	99.51%	C
2292	2129985 FARO POSTERIOR LH PGR INDICADOR LUZ	UN	1.00	287.96	287.96	0.00%	99.52%	C
2293	W5088 VALVULA	UN	5.00	57.49	287.43	0.00%	99.52%	C
2294	11628UN CORREA	UN	2.00	143.44	286.88	0.00%	99.52%	C
2295	90600451001 SOPORTE SN 510 SKF (SN45) COJINETE	UN	2.00	143.09	286.18	0.00%	99.52%	C
2296	2482987 GUIADOR GUIDE ROLLER ASSY	UN	1.00	285.93	285.93	0.00%	99.52%	C
2297	09260298 DIAPHGRAM SELLO	UN	4.00	71.41	285.65	0.00%	99.52%	C
2298	333-0125 MIRROR AS ESPEJO RETROVISOR	UN	1.00	285.57	285.57	0.00%	99.53%	C
2299	CONTACTOR CONTACT FOR MAIN SWITCH COD.911241	UN	2.00	142.50	285.01	0.00%	99.53%	C
2300	120008005UN TUERCA	UN	1.00	284.31	284.31	0.00%	99.53%	C
2301	2209102 PENETRATION CELULA	UN	1.00	283.72	283.72	0.00%	99.53%	C
2302	994368 BOBINA	UN	2.00	141.85	283.70	0.00%	99.53%	C
2303	3121058500 TAPON DE ACERO TAPA	UN	2.00	141.83	283.66	0.00%	99.53%	C
2304	EA280 ACOPLAMIENTO ACODADO ACOPLÉ	UN	4.00	70.89	283.57	0.00%	99.54%	C

2305	CHALECO SENALIZACION DRILL T/ REPORTERO COLOR VERDE LIMON C/MALLA "ODEBRECHT SST" IZQ. TALLA - L	UN	9.00	31.50	283.50	0.00%	99.54%	C
2306	4264700 TUERCA HEXAGONAL SIMILAR FLYGT	UN	3.00	94.47	283.41	0.00%	99.54%	C
2307	PW5871 SEGURO CASTILLO	UN	2.00	141.29	282.57	0.00%	99.54%	C
2308	ELEMENTO CONTACTO 12714E ELEMENTO FILTRANTE CUNO 70L/100 L3-AL-1	UN	6.00	47.07	282.40	0.00%	99.54%	C
2309	ENREJADO VIGA DE ACERO TIPO H DE 4" X 4" X 3/8" - L=6MT	UN	1.00	281.56	281.56	0.00%	99.54%	C
2310	TE REDUCCION ACERO CARBONO TEE DE ACERO X 3000 LBS DE 2" ROSCADAS	UN	4.00	70.08	280.30	0.00%	99.55%	C
2311	12716G ROTOR CBV-IA 40 IZQ. GGG40 SIMILAR HONDA	UN	1.00	280.24	280.24	0.00%	99.55%	C
2312	D6011VK90AUN BOMBA	UN	1.00	280.04	280.04	0.00%	99.55%	C
2313	2129987 FARO POSTERIOR RH PGR SIMILAR SCANIA	UN	1.00	279.82	279.82	0.00%	99.55%	C
2314	ANILLO RETENCION REP39X58 RETEN PARA CHANG MARCA:COPERVAL	UN	6.00	46.61	279.66	0.00%	99.55%	C
2315	1853743 PIN PIÑON ARRANQUE SIMILAR SCANIA	UN	1.00	279.65	279.65	0.00%	99.55%	C
2316	CONMUTADOR INTERRUPTOR BODY COMBINADO SWITCH 377410005 (DESVIADOR LUCES) JMC	UN	1.00	279.54	279.54	0.00%	99.55%	C
2317	HM2 HOJA DE MUELLE # 2 HOJA MUELLE HOJA DE MUELLE # 2 SIMILAR MITSUBISHI	UN	5.00	55.83	279.14	0.00%	99.56%	C
2318	TEXTURA ACABADO PINTURA ESMALTE ACRILICO GLOSS COLOR ROJO	GAL	6.00	46.49	278.94	0.00%	99.56%	C
2319	220113037A CRUCETA JUNTA UNIVER. EJE TRANSMISION NK CRUCETA 220113037A CRUCETA JUNTA UNIVER. EJE TRANSMISION NK NSK	UN	3.00	92.77	278.30	0.00%	99.56%	C
2320	CHAVETA 200240 CHAVETA MARCA TERRAFORTE	UN	10.00	27.81	278.08	0.00%	99.56%	C
2321	2UJ311179UN COBERTOR	UN	2.00	139.00	278.00	0.00%	99.56%	C
2322	100009894 PIEZA DE CONEXION SOPORTE PARRILLA NORMET	UN	5.00	55.58	277.90	0.00%	99.56%	C
2323	782510032FUN VALVULA	UN	3.00	92.19	276.56	0.00%	99.57%	C
2324	3121046000 TUBO BARRIDO AGUA CAJA CONTROL PERF VASTAGO	UN	3.00	92.15	276.44	0.00%	99.57%	C
2325	9000033900 PALOMILLA TUERCA	UN	8.00	34.55	276.38	0.00%	99.57%	C
2326	10190588 FILTRO HIDRAULICOUN SIMILAR SCHWING	UN	1.00	275.42	275.42	0.00%	99.57%	C
2327	PWH6392 PIN	UN	6.00	45.77	274.60	0.00%	99.57%	C
2328	HR203 RODILLO PORTANTE RODAMIENTO	UN	2.00	137.20	274.40	0.00%	99.57%	C
2329	MC7674AAB ACOPLAMIENTO ABRAZADERA DE MUELLE DELANTERO CON TUERCA GRADO 5 SIMILAR MITSUBISHI	UN	4.00	68.56	274.23	0.00%	99.57%	C
2330	2RL103113UN CARTER	UN	6.00	45.50	273.00	0.00%	99.58%	C

2331	VALVULA ESFERA V11-48GE VALV. ESFERICA BCE P/TOTAL PN 25 GENEBRE 3"	UN	1.00	272.34	272.34	0.00%	99.58%	C
2332	VALVULA GLOBO V12-16INT VALVULA T/BOLA HIDRAULICA A/P 500 BAR 1"	UN	1.00	272.34	272.34	0.00%	99.58%	C
2333	357803 BOCINA- EMBRAGUE	UN	1.00	272.11	272.11	0.00%	99.58%	C
2334	PW5841 BUJE	UN	3.00	90.49	271.47	0.00%	99.58%	C
2335	152092W200UN FILTRO ACEITE	UN	5.00	54.24	271.19	0.00%	99.58%	C
2336	AIRE PRIMARIO P608766 FILTRO CAT DONALDSON	UN	2.00	135.55	271.09	0.00%	99.59%	C
2337	702974 CORREA 702974 FAJA ALTERNADOR MANITOU GROUP	UN	2.00	135.23	270.45	0.00%	99.59%	C
2338	RODILLO GIRATORIO POLIN CARGA IMPACTO TRIPLE DIAM 4 1/2" X 280MM EJE 20MM TERM CEPILLADO 14MM	UN	2.00	135.22	270.44	0.00%	99.59%	C
2339	86798699 BEARING (RODAJE DE POLEA) RODAMIENTO	UN	2.00	135.16	270.31	0.00%	99.59%	C
2340	BORNERA /COLECTOR DE ALTERNADOR PARA EQUIPO SCANIA MARCA:WAE COD:NCB1-1000	UN	4.00	67.50	270.00	0.00%	99.59%	C
2341	8PK1700 CORREA VENTILADOR DE 8 CANALES PERKINS	UN	6.00	44.91	269.48	0.00%	99.59%	C
2342	7825101310UN ACOPLE	UN	2.00	134.26	268.53	0.00%	99.59%	C
2343	MZ690383 PONCHO DE PALIER ESPECIAL VISERA SUPERIOR	UN	1.00	268.48	268.48	0.00%	99.60%	C
2344	EA1749 ENGRANAJE IMPULSOR	UN	4.00	66.92	267.67	0.00%	99.60%	C
2345	ENGANCHE RAPIDO P/ MANGUERA 64EE3C118R15-2020TA ESPIGA BRIDA A 45° CAT R15 C.118 (EQ. 153-0876) 20-20	UN	2.00	133.39	266.78	0.00%	99.60%	C
2346	ACOPLE RAPIDO P/ MANGUERA 70D-64DRILL ACOPLE ALUMINIO D - 4"	UN	4.00	66.70	266.78	0.00%	99.60%	C
2347	PW5857 ANEL DE ACO ANILLO	UN	3.00	88.92	266.76	0.00%	99.60%	C
2348	2R0127177C FILTRO	UN	4.00	66.60	266.41	0.00%	99.60%	C
2349	100011370 ACTUADOR ELECTRICO SWITCH TOGGLE R-O-R (BOMBEO) NORMET	UN	1.00	264.01	264.01	0.00%	99.60%	C
2350	PW5808 BUJE	UN	5.00	52.69	263.43	0.00%	99.61%	C
2351	MANGUERA ALTA PRECION MANGUERA CO,W6565	UN	1.00	262.95	262.95	0.00%	99.61%	C
2352	90210111402 CONECTOR "T" ROSCA 3/8" P/TUBO RILSAN CONECTOR	UN	6.00	43.70	262.22	0.00%	99.61%	C
2353	90210114202 CONECTOR "L" ROSCA 1/4" P/TUBO RILSAN CONECTOR	UN	6.00	43.70	262.22	0.00%	99.61%	C
2354	90210114402 CONECTOR "L" ROSCA 3/8" P/TUBO RILSAN CONECTOR	UN	6.00	43.70	262.22	0.00%	99.61%	C
2355	GRAXETA "U" 60.00X75.00 - 11.4 ELEMENTO FILTRANTE	UN	2.00	131.08	262.16	0.00%	99.61%	C
2356	139-1536 FILTRO	UN	1.00	261.87	261.87	0.00%	99.62%	C
2357	152-3421 TAPA	UN	1.00	260.23	260.23	0.00%	99.62%	C
2358	ACOPLE RECTO PP ALFA PLUS 63 MM 2"	PC	10.00	25.90	259.00	0.00%	99.62%	C

2359	1763776 FILTRO COMBUSTIBLE	UN	5.00	51.67	258.34	0.00%	99.62%	C
2360	10073328UN ANILLO	UN	2.00	128.66	257.31	0.00%	99.62%	C
2361	5086900 VALVULA ADMISION VALVULA DE AIRE 5086900 GRINDEX	UN	4.00	64.33	257.31	0.00%	99.62%	C
2362	2RK129651UN MANGUEIRA	UN	1.00	257.00	257.00	0.00%	99.62%	C
2363	8440300573 BOBINA	UN	1.00	256.89	256.89	0.00%	99.63%	C
2364	839741 TERMOCONTACTO SENSOR MODELO BOMBA 2670 HT SIMILAR FLYGT	UN	6.00	42.80	256.78	0.00%	99.63%	C
2365	90600712001 ANILLO FRB 10/120 ANILLO	UN	6.00	42.71	256.24	0.00%	99.63%	C
2366	225188 CENTRAL INTERMITENTE INTERRUPTOR DE EMERGENCIA CENTRAL DE INTERMITENTE MANITOU GROUP	UN	2.00	127.97	255.94	0.00%	99.63%	C
2367	7898170610UN VASTAGO	UN	2.00	127.93	255.86	0.00%	99.63%	C
2368	3EBK602010UN FILTRO	UN	1.00	255.18	255.18	0.00%	99.63%	C
2369	187443UN FILTRO ACEITE SIMILAR MILLER	UN	4.00	63.76	255.03	0.00%	99.63%	C
2370	2U0411119UN HOJA RESORTE	UN	1.00	255.00	255.00	0.00%	99.64%	C
2371	90213000600 VALVULA	UN	1.00	254.71	254.71	0.00%	99.64%	C
2372	02250164532 FILTRO	UN	2.00	127.30	254.60	0.00%	99.64%	C
2373	1338076 MANGUERA CAUCHO MANGUERA PULMON FRENO SIMILAR SCANIA	UN	2.00	126.84	253.67	0.00%	99.64%	C
2374	W6043 ORING	UN	7.00	36.23	253.61	0.00%	99.64%	C
2375	3408645 REGULADOR VOLTAJE SWITCH THERMO SIMILAR BOSCH	UN	1.00	252.64	252.64	0.00%	99.64%	C
2376	1474043UN FILTRO COMBUSTIBLE SEPARADOR FLEETGUARD	UN	5.00	50.29	251.47	0.00%	99.64%	C
2377	INTERRUPTOR DE ARRANQUE MARCA COLE HERSSE 95612	UN	10.00	25.14	251.37	0.00%	99.65%	C
2378	BLOQUE CONTACTO AUXILIAR BLOQUE DE CONTACTO NC PARA ESTACION DE MANDO COLGANTE MOD:XAC-A SCHNEIDER	UN	10.00	25.11	251.10	0.00%	99.65%	C
2379	W5058 RODAMIENTO	UN	1.00	250.97	250.97	0.00%	99.65%	C
2380	33215 RODAJE RODILLOS CONICOS, CONO/CAPA, RODAMIENTO 33215 RODAJE RODILLOS CONICOS, CONO/CAPA, FAG	UN	2.00	125.29	250.57	0.00%	99.65%	C
2381	OPK1590UN CORREA / CORREA VENTILADOR MOTOR BETONMAC	UN	4.00	62.60	250.40	0.00%	99.65%	C
2382	7185250 RETEN DE RUEDA DELANTERA INTERIOR 7185250 RETENEDOR	UN	2.00	125.20	250.40	0.00%	99.65%	C
2383	ACOPLE RAPIDO P/ MANGUERA 531 70F-96DRILL ACOPLE ALUMINIO F - 6"	UN	2.00	125.06	250.11	0.00%	99.65%	C
2384	MARTILLO COMBA DE 8 LBSMANGO DE MADERA BADAC	UN	10.00	25.00	250.00	0.00%	99.66%	C
2385	ADHESIVO EPOXI PARA TACHAS REFLECTIVA MARCA 3M	UN	1.00	249.99	249.99	0.00%	99.66%	C

2386	SENSOR SOLENOIDE VALVE COD 994367	UN	1.00	249.95	249.95	0.00%	99.66%	C
2387	994927 SENSOR	UN	1.00	249.23	249.23	0.00%	99.66%	C
2388	8J2190 PIN	UN	1.00	248.48	248.48	0.00%	99.66%	C
2389	DERIVANTE P/ MANGUERA FF3433-1212ST ADAPT.HORS 3/4" - MNPT 3/4"	UN	6.00	41.13	246.78	0.00%	99.66%	C
2390	3000582503 ADAPTADOR ACOPLA	UN	6.00	41.01	246.06	0.00%	99.66%	C
2391	PWH6726 BUJE	UN	3.00	81.44	244.31	0.00%	99.66%	C
2392	PW5833 TORNILLO	UN	2.00	122.06	244.12	0.00%	99.67%	C
2393	HF30399UN FILTRO HIDRAULICOUN FLEETGUARD	UN	3.00	81.29	243.86	0.00%	99.67%	C
2394	2SR601161 PERNO RUEDA M22 TORNILLO	UN	10.00	24.30	243.00	0.00%	99.67%	C
2395	W5493 VALVULA	UN	2.00	121.02	242.05	0.00%	99.67%	C
2396	FF215UN FILTRO COMBUSTIBLE FLEETGUARD	UN	9.00	26.84	241.55	0.00%	99.67%	C
2397	2R0/907631 ELECTRO FRENO MOTOR AJUSTADOR AUTOMATICO FRENO	UN	1.00	241.00	241.00	0.00%	99.67%	C
2398	782510042BUN SELLO	UN	10.00	24.10	240.96	0.00%	99.67%	C
2399	55089273 SAFETY CARTRIDGE WAS P785391 CARTUCHO	UN	2.00	120.33	240.66	0.00%	99.68%	C
2400	500335296 MANIJA EXTERNA PUERTA	UN	1.00	240.61	240.61	0.00%	99.68%	C
2401	3121072681UN KIT	UN	1.00	240.43	240.43	0.00%	99.68%	C
2402	5878310290 PIN /KIT DE PINES Y BOCINAS DE DIRECCION CITY JMC	UN	1.00	240.19	240.19	0.00%	99.68%	C
2403	AIRE PRIMARIO COMPR. P778979 FILTRO SANDVIK DONALDSON	UN	4.00	60.04	240.18	0.00%	99.68%	C
2404	1780246 PLUMILLA LIMPIAPARABRISAS PLUMILLA LIMPIA PARABRISA SIMILAR SCANIA	UN	2.00	120.03	240.06	0.00%	99.68%	C
2405	W5618 RODAMIENTO	UN	5.00	47.94	239.71	0.00%	99.68%	C
2406	226-4346 STUD-WHEEL TORNILLO	UN	6.00	39.93	239.61	0.00%	99.69%	C
2407	MC7674A02 HOJA MUELLE HOJA 2DA DELANTERA MC7674A02 JMC	UN	1.00	239.43	239.43	0.00%	99.69%	C
2408	2900011A ABRAZADERA JUEGO DE JUNTAS 2900011A ABRAZADERA DE MUELLE SIMILAR MITSUBISHI	UN	8.00	29.79	238.28	0.00%	99.69%	C
2409	W5738 SEGURO CASTILLO	UN	2.00	119.10	238.20	0.00%	99.69%	C
2410	98407741UN CREMALLERA	UN	1.00	238.01	238.01	0.00%	99.69%	C
2411	1820361C1 FILTRO ANTICORROSIVO -GENERADOR INTERNACUN FILTRO ANTICORROSIVO DONALDSON	UN	1.00	237.92	237.92	0.00%	99.69%	C
2412	87220459UN FILTRO	UN	3.00	79.13	237.40	0.00%	99.69%	C
2413	KW - 1524 FILTRO DE AIRE (KIT PRIMARIO Y SECUNDARIO) FILTRO DE AIRE (KIT PRIMARIO Y SECUNDARIO) SIMILAR CUMMINS	UN	2.00	118.64	237.28	0.00%	99.69%	C

2414	990924 ORING	UN	1.00	237.21	237.21	0.00%	99.70%	C
2415	TEE POLIPROPILENO TEE HDPE REDUCTORA 200 A 160 MM PE 100 SDR 11 PN 16 ISO - SEGMENTADO	UN	1.00	237.03	237.03	0.00%	99.70%	C
2416	W5637 BIELA	UN	5.00	47.31	236.57	0.00%	99.70%	C
2417	666720801UN ANILLO	UN	1.00	236.28	236.28	0.00%	99.70%	C
2418	B110/2X3/8CL CORREA FAJA FAG	UN	10.00	23.62	236.23	0.00%	99.70%	C
2419	100010970 TUERCA EJE TUBO S NORMET	UN	1.00	236.22	236.22	0.00%	99.70%	C
2420	100009954 TAPA LLENADO PRESURIZADA NORMET	UN	1.00	236.22	236.22	0.00%	99.70%	C
2421	691856016 VACUOMETRO CONTROLADOR	UN	1.00	236.22	236.22	0.00%	99.71%	C
2422	BORNERA EVERLINK LAD96560 PARA MONTAJE SEPARADO DE RELE TERMICO	UN	10.00	23.60	236.03	0.00%	99.71%	C
2423	CONTROLADOR NIVEL HERMETICO SWITCH DE FLUJO DE PRESION MAX. PRESION: 10 BAR, C/ CONTACTOS NC-NA	UN	2.00	117.36	234.72	0.00%	99.71%	C
2424	32B4020100 CARTRIDGE AS CARTUCHO	UN	3.00	78.16	234.48	0.00%	99.71%	C
2425	341-6643 FILTER-XSMN FILTRO	UN	1.00	233.24	233.24	0.00%	99.71%	C
2426	1880-7149138 KIT FORROS FRENO DELANTERO KIT	UN	1.00	233.16	233.16	0.00%	99.71%	C
2427	55089271 SAFETY CARTRIDGE CARTUCHO	UN	2.00	116.47	232.94	0.00%	99.71%	C
2428	AIRE PRIMARIO P532505 FILTRO CAT DONALDSON	UN	2.00	116.22	232.44	0.00%	99.71%	C
2429	UNIDAD DE CONTROL ACTUADOR ELECTRICO SIDNIT DE LUNA LH 610410519 JMC	UN	1.00	232.07	232.07	0.00%	99.72%	C
2430	88239239 FUEL FILTER FILTRO COMBUSTIBLE	UN	2.00	115.27	230.54	0.00%	99.72%	C
2431	2RD945095 FARO IZQUIERDO LAMPARA	UN	1.00	230.00	230.00	0.00%	99.72%	C
2432	8010250 DISCO DE FRICCION SIMILAR SUMIG	UN	1.00	229.67	229.67	0.00%	99.72%	C
2433	MD079696DUN CORREA	UN	3.00	76.55	229.66	0.00%	99.72%	C
2434	DERIVANTE P/ MANGUERA 2087-1616 ADAPT. H.NPT / H.NPT A 90 16-16	UN	4.00	57.25	228.99	0.00%	99.72%	C
2435	8010420 RODAMIENTO PILOTO SIMILAR SUMIG	UN	1.00	228.96	228.96	0.00%	99.72%	C
2436	8010250 DISCO DE FRICCION DISCO 8010250 DISCO DE FRICCION SINGULAR	UN	1.00	228.90	228.90	0.00%	99.72%	C
2437	REGULADOR VOLTAJE REGULADOR DE VOLTAJE F00M144119	UN	1.00	228.40	228.40	0.00%	99.73%	C
2438	10060528UN CASQUILLO BANCADA	UN	1.00	228.29	228.29	0.00%	99.73%	C
2439	8010420 RODAMIENTO PILOTO RODAMIENTO 8010420 RODAMIENTO PILOTO SINGULAR	UN	1.00	228.22	228.22	0.00%	99.73%	C
2440	PIZARRA ACRILICA 1.20MT X 0.80CM	UN	5.00	45.64	228.19	0.00%	99.73%	C
2441	CAP PVC RSG-20L RES. PROT.PVC NEGRO 3/8"	UN	10.00	22.79	227.88	0.00%	99.73%	C



2442	12714Q KIT 12714Q KIT VALVULA DE BLOQUE 3/8" SIMILAR SIEMENS	UN	1.00	227.79	227.79	0.00%	99.73%	C
2443	PWH6402 ARANDELA	UN	3.00	75.56	226.69	0.00%	99.73%	C
2444	220-9090 RETENEDOR RETEN K80 SIMILAR CATERPILLAR	UN	8.00	28.30	226.36	0.00%	99.73%	C
2445	1145A078 POLEA DE FAJA DISTRIBUCION SIMILAR MITSUBISHI	UN	2.00	113.16	226.32	0.00%	99.74%	C
2446	314855 PIN DE RODAJE EMB. K.402-4 PIN	UN	1.00	225.64	225.64	0.00%	99.74%	C
2447	901404UN FILTRO WATER SEPARATOR PERKINS	UN	1.00	224.72	224.72	0.00%	99.74%	C
2448	W5639 BUJE	UN	5.00	44.79	223.93	0.00%	99.74%	C
2449	213604 GOMA BARRA ESTABILIZADORA BUJE	UN	2.00	111.81	223.63	0.00%	99.74%	C
2450	093-7521 FILTER FILTRO	UN	2.00	111.77	223.54	0.00%	99.74%	C
2451	3828100 ELEMENTO BOMBA BRIDA P/ELECTROBOMBAFLYGT MODELO: 2400 SIMILAR FLYGT	UN	1.00	223.29	223.29	0.00%	99.74%	C
2452	6Y5540 DISPOSITIVO DE SEGURIDAD SEGURO SIMILAR CATERPILLAR	UN	7.00	31.87	223.08	0.00%	99.74%	C
2453	ACOPLE RAPIDO P/ MANGUERA 5600-06INT ACOPLE HIDR. T/PUNTA 3/8" ISO A (MACHO Y HEMBRA)	UN	4.00	55.58	222.32	0.00%	99.75%	C
2454	ECC065003UN FILTRO AIRE FLEETGUARD	UN	5.00	44.46	222.28	0.00%	99.75%	C
2455	3121076000 PERNO LATERAL TORNILLO	UN	1.00	222.17	222.17	0.00%	99.75%	C
2456	12715B KIT 12715B KIT VALVULA DE BLOQUE 3/8 SIMILAR SIEMENS	UN	1.00	222.03	222.03	0.00%	99.75%	C
2457	8440300284 CUNHA	UN	3.00	73.78	221.35	0.00%	99.75%	C
2458	51105310 DEEP GROOVER BALL BEARING RODAMIENTO	UN	2.00	110.54	221.09	0.00%	99.75%	C
2459	55150127 RUBBER BUFFER COJINETE	UN	2.00	110.47	220.93	0.00%	99.75%	C
2460	ACOPLAMIENTO EXTENSION 2083GAL3-6464FI NIPLE GALV. 4" X 3" LONG. ROSCADO	UN	9.00	24.46	220.10	0.00%	99.75%	C
2461	1453226UN FILTRO	UN	1.00	220.04	220.04	0.00%	99.76%	C
2462	TUBO FLEXIBLE DE AIRE - TQG117231 ACOPLE	UN	2.00	110.00	220.00	0.00%	99.76%	C
2463	2TB698423 REPARO DE VALVULA RELE KIT	UN	1.00	219.38	219.38	0.00%	99.76%	C
2464	PWH6459 TAPA	UN	3.00	73.09	219.27	0.00%	99.76%	C
2465	8010410 RODAMIENTO DE RODILLOS CONICOS SIMILAR SUMIG	UN	1.00	219.05	219.05	0.00%	99.76%	C
2466	NITROGENO	M3	10.00	21.90	219.04	0.00%	99.76%	C
2467	3502120A ELEMENTO BOMBA BOMBIN DE FRENO POSTERIOR - CITY JMC	UN	2.00	109.33	218.66	0.00%	99.76%	C
2468	6V-9167 BOLT TORNILLO	UN	8.00	27.32	218.54	0.00%	99.76%	C
2469	350113012 BOMBIN ELEMENTO BOMBA BOMBIN FRENO DELANTERO CARRYING 4.0T SIMILAR MITSUBISHI	UN	2.00	108.83	217.66	0.00%	99.77%	C
2470	93016207UN RODAMIENTO	UN	2.00	108.76	217.53	0.00%	99.77%	C

2471	95200100UN JUNTA	UN	2.00	108.76	217.53	0.00%	99.77%	C
2472	1R-0755 FILTRO	UN	1.00	217.18	217.18	0.00%	99.77%	C
2473	2U0411349 HOJA RESORTE	UN	1.00	217.00	217.00	0.00%	99.77%	C
2474	BOBINA DISPARO 4534 BOBINA TIPO F-24 VOLTIOS TIPOMSF W 4534	UN	3.00	72.21	216.63	0.00%	99.77%	C
2475	4526 CONTACTOR BOMBINAS TIPO F-12 VOLTIOS (MSFG-12 UD) 4526 JMC	UN	3.00	72.21	216.63	0.00%	99.77%	C
2476	W5926 VALVULA	UN	2.00	106.88	213.75	0.00%	99.77%	C
2477	81723059UN FILTRO ACEITE	UN	1.00	213.66	213.66	0.00%	99.78%	C
2478	UNIFORME CHALECO EN DRILL , COLOR AMARILLO TIPO PERIODISTA, LOGOTIPO BORDADO ESPALDA Y DELANTERO, REFLECTIVO 3M EN DELANTERO Y ESPALDA TALLA XXL	UN	7.00	30.50	213.50	0.00%	99.78%	C
2479	95500221009 RODAMIENTO 2210K RODAMIENTO	UN	2.00	106.23	212.45	0.00%	99.78%	C
2480	377420002 CONTACTOR BASE O CONMUTADOR DE CHAPA DE ENCENDIDO JMC	UN	1.00	212.42	212.42	0.00%	99.78%	C
2481	W7307 VALVULA RETENCION VALVULA	UN	4.00	52.94	211.78	0.00%	99.78%	C
2482	BOMBILLA INCANDESCENTE FOCO H11 X 12V X 55W 48078 MARCA NARVA	UN	6.00	35.29	211.76	0.00%	99.78%	C
2483	VALVULA CORTA FLUJO VALVULA ANTIRETORNO MARCA AGA PARA ACETILENOUN	UN	4.00	52.94	211.76	0.00%	99.78%	C
2484	1421021 FILTRO DE AIRE PRIMARIO SIMILAR SCANIA	UN	1.00	211.09	211.09	0.00%	99.78%	C
2485	AF27840UN FILTRO DE AIRE PRIMARIO FLEETGUARD	UN	1.00	210.57	210.57	0.00%	99.79%	C
2486	4J-9058 BOLT/PERNO TORNILLO	UN	10.00	21.04	210.37	0.00%	99.79%	C
2487	HF6177 FILTRO HIDRAULICO FLEETGUARD	UN	5.00	42.05	210.23	0.00%	99.79%	C
2488	90600709001 ANILLO	UN	6.00	34.98	209.90	0.00%	99.79%	C
2489	JUEGO DE REPARO VALVULA DESCARGA 500053769 REPARACION BASICA KIT	UN	2.00	104.83	209.66	0.00%	99.79%	C
2490	2027839 CAP (PIN DE GOMA) PIN	UN	10.00	20.94	209.36	0.00%	99.79%	C
2491	2077975 JUEGO REPARACION VALVULA DE VENTILACION, APS, PGR/FKN REPARACION BASICA KIT	UN	2.00	104.64	209.28	0.00%	99.79%	C
2492	ANILLA P/ IDENTIFICACION CABLE PARA CARRETA 7 POLOS COLE HERSSE 11247-01	UN	1.00	208.95	208.95	0.00%	99.79%	C
2493	RODAMIENTO 6313 SKF RODAMIENTO 6313 SKF	UN	1.00	208.94	208.94	0.00%	99.79%	C
2494	TERMOSTATO 1306200BB TERMOSTATO DUOCAB 2.0T CARRYING 4.0T	UN	2.00	104.41	208.82	0.00%	99.80%	C
2495	P550730 FILTRO SEPARADOR WATER FILTRO P550730 DONALDSON	UN	4.00	52.09	208.36	0.00%	99.80%	C
2496	885/REC2Z0411324 COJINETE GOMA ESTABILIZADORA JUNTA	UN	4.00	52.00	208.00	0.00%	99.80%	C

2497	325/947111/4/375 LUZ INTERIOR DE LA CABINA INDICADOR LUZ	UN	4.00	52.00	208.00	0.00%	99.80%	C
2498	VALVULA CORTA FLUJO VALVULA ANTIRETORNO PARA ADITAMIENTO MEZCLADOR MARCA VICTOR PARA ACETILENOUN	UN	3.00	69.09	207.28	0.00%	99.80%	C
2499	AIRE SECUNDARIO COMPR. P780018 FILTRO SANDVIK DONALDSON	UN	4.00	51.77	207.09	0.00%	99.80%	C
2500	FILTRO AIRE PRIMARIO 88601219UN FILTRO	UN	2.00	103.40	206.80	0.00%	99.80%	C
2501	DERIVANTE P/ MANGUERA 2071-1616ST ADAPT. H.JIC / M.JIC A 90 16-16	UN	8.00	25.84	206.76	0.00%	99.80%	C
2502	99457908 ESPEJO RETROVISOR ESPEJO RETROVISOR	UN	1.00	206.27	206.27	0.00%	99.80%	C
2503	ANILLO RETENCION 120X90X10MM (RETEN)UN	UN	3.00	68.65	205.95	0.00%	99.81%	C
2504	MN102417 CABLE ACCIONAMIENTO CABLE DE FRENO DE MANO DER SIMILAR MITSUBISHI	UN	1.00	204.73	204.73	0.00%	99.81%	C
2505	3EB01A5392UN FILTRO	UN	3.00	68.19	204.56	0.00%	99.81%	C
2506	4896612 TUBO RETORNO COMBUSTIBLE/ CANALETA	UN	2.00	101.93	203.85	0.00%	99.81%	C
2507	1145A079 VEDACION CAUCHO SOPORTE TEMPLADOR DE DISTRIBUICION SIMILAR MITSUBISHI	UN	1.00	203.56	203.56	0.00%	99.81%	C
2508	TACO FIJACION 1001100B SOPORTE DE MOTOR	UN	4.00	50.71	202.84	0.00%	99.81%	C
2509	32203C8017UN RODAMIENTO	UN	1.00	202.50	202.50	0.00%	99.81%	C
2510	4010A137 ROTULA DE SUSP DELT. SUP. H/P ACOPLA	UN	1.00	202.45	202.45	0.00%	99.81%	C
2511	DERIVANTE P/ MANGUERA 61CE6-1212KO AC.BRIDA COD.61 CODO 90 3/4" X 3/4" R12	UN	4.00	50.58	202.31	0.00%	99.82%	C
2512	DERIVANTE P/ MANGUERA 61CE6-2016HANT AC.BRIDA COD.61 CODO 90 1.1/4" X 1" R12	UN	2.00	101.16	202.31	0.00%	99.82%	C
2513	W5108 CORREA	UN	3.00	67.36	202.07	0.00%	99.82%	C
2514	01183574 FILTRO ACEITE DEUTZ	UN	4.00	50.50	202.00	0.00%	99.82%	C
2515	3115920090 SET TRINQUETE KIT	UN	2.00	100.93	201.86	0.00%	99.82%	C
2516	500340695 FARO ANT. LAMPARA	UN	2.00	100.42	200.84	0.00%	99.82%	C
2517	1477629 RESORTE MA551569 RESORTE NEUMATICO MANITOU GROUP	UN	1.00	200.24	200.24	0.00%	99.82%	C
2518	100010174 CORREA LARGAS PARA MANGUERA NORMET	UN	6.00	33.35	200.09	0.00%	99.82%	C
2519	41120VK125UN RETENEDOR	UN	1.00	199.26	199.26	0.00%	99.82%	C
2520	ENGANCHE RAPIDO P/ MANGUERA 64EE6D83R15-1616TA ESPIGA BRIDA A 90° CAT R13 D.83 (EQ. 243-1931) 16-16	UN	2.00	99.49	198.98	0.00%	99.83%	C
2521	EMPAQUE EMPAQUETADURA DE 8" JEBE LONA 1/8" DE ESPESOR	UN	6.00	33.15	198.92	0.00%	99.83%	C
2522	ACOPLE RAPIDO P/ MANGUERA 70D-32DRILL ACOPLA ALUMINIO D - 2"	UN	6.00	33.07	198.42	0.00%	99.83%	C
2523	1388070 BLOQUE ELASTICO S4 SIMILAR SCANIA	UN	9.00	21.96	197.61	0.00%	99.83%	C
2524	336-8175 TUBE FUEL-I MANGUEIRA	UN	1.00	197.42	197.42	0.00%	99.83%	C

2525	90210110802 CONECTOR "L" PARA TUBO RILSAN CONECTOR	UN	6.00	32.78	196.66	0.00%	99.83%	C
2526	PLUG P/ ACOPLAMIENTO ACERO PATINABLE 127170 ROTOR CBV-IA 50 DERECHO-GGG40	UN	1.00	196.52	196.52	0.00%	99.83%	C
2527	2SS945051 FARO DE LUZ LAMPARA CABINA	UN	6.00	32.64	195.84	0.00%	99.83%	C
2528	2004015007 INDUCIDO 2004015007 REGULADOR VOLTAGE	UN	1.00	195.75	195.75	0.00%	99.83%	C
2529	NF385603ABUN ARANDELA	UN	2.00	97.50	195.00	0.00%	99.84%	C
2530	2S0121405C TANQUE DE EXPANSION DE AGUA TANQUE	UN	1.00	195.00	195.00	0.00%	99.84%	C
2531	FERRULE PARA MANGUEIRA 34EER13-1616ST ESPIGA H.ORS E/P R13 16-16	UN	5.00	38.91	194.53	0.00%	99.84%	C
2532	DERIVACION ACERO CARBONO TUBO DE ACERO NEGRO SCH40 2" X 6 MTS	UN	2.00	97.09	194.18	0.00%	99.84%	C
2533	12717Z RODAMIENTO ROLAMIENTO RADIAL ROLLO CONICO ICR 32206 NTN	UN	4.00	48.30	193.19	0.00%	99.84%	C
2534	MOTOR P550520 FILTRO IVECO DONALDSON	UN	9.00	21.39	192.50	0.00%	99.84%	C
2535	FS19608UN FILTRO COMBUSTIBLE BALDWIN	UN	8.00	24.05	192.43	0.00%	99.84%	C
2536	COLLAR TOPO ACERO CARBONO CODO DE ACERO X 3000 LBS DE 2" X 90° ROSCADOS	UN	4.00	47.93	191.73	0.00%	99.84%	C
2537	281305H000UN FILTRO AIRE SIMILAR BOSCH	UN	4.00	47.74	190.94	0.00%	99.84%	C
2538	PINZA PLASTICA PA HOMBRE COD. 923977	UN	4.00	47.67	190.67	0.00%	99.84%	C
2539	SENSOR FINAL DE CARRERA COD. 922798	UN	2.00	95.23	190.45	0.00%	99.85%	C
2540	809564 TORNILLO ESPARRAGO M 16 X 1130 SIMILAR FLYGT	UN	10.00	19.00	189.95	0.00%	99.85%	C
2541	1028819159 SENSOR DE NIVEL AGUA SENSOR	UN	2.00	94.91	189.81	0.00%	99.85%	C
2542	142-1404 FILTRO	UN	1.00	189.39	189.39	0.00%	99.85%	C
2543	VALVULA CONTROL 500579 VALVULA MARCA TERRAFORTE	UN	9.00	21.00	189.00	0.00%	99.85%	C
2544	T16601139 PERNO RUEDA DELANTERO TORNILLO	UN	7.00	27.00	189.00	0.00%	99.85%	C
2545	269380 CALA PIEZA DE CONEXION CALA (MARCA MANITOU) MANITOU GROUP	UN	1.00	188.99	188.99	0.00%	99.85%	C
2546	FERRULE PARA MANGUEIRA 64EEC140R15-2424TA ESPIGA BRIDA RECTA CAT R13 C.140 (EQ. 211-2653) 24-24	UN	1.00	188.97	188.97	0.00%	99.85%	C
2547	RESISTENCIA PARA PLANCHA VULCANIZADORA DE CAMARAS DE 600 W	UN	9.00	20.98	188.83	0.00%	99.85%	C
2548	1145A019 CORREA FAJA DE DISTRIBUCION SIMILAR MITSUBISHI	UN	1.00	188.72	188.72	0.00%	99.86%	C
2549	504001041 MANIJA ALZA CRISTAL MANIGUETA	UN	6.00	31.27	187.61	0.00%	99.86%	C
2550	SELLOS JUNTA DE GOMA 355470 SELLO MECANICO INT.1.3/8"X EXT.2.1/4" 355470 (35MMX54MMX70MM) PARA CISTERNA DE AGUA.	UN	3.00	62.45	187.35	0.00%	99.86%	C

2551	TAMPA DE VALVULA BYPASS 36004000 ACOPL	UN	1.00	186.80	186.80	0.00%	99.86%	C
2552	MANGUERA HIDRAULICA R15-10AV-RY MANGUERA SAE100 R15 -10	M	2.10	88.93	186.75	0.00%	99.86%	C
2553	1472739 INTERRUPTOR SIMILAR SCANIA	UN	1.00	186.64	186.64	0.00%	99.86%	C
2554	81671069 ROSCA RECTA ACCESORIO ESPIRALADOR	UN	2.00	93.27	186.54	0.00%	99.86%	C
2555	LCP181041 FILTRO AIRE PRIMARIO ( DONALSON) DONALDSON	UN	2.00	93.26	186.52	0.00%	99.86%	C
2556	1475906 TUERCA M70X2 P/ ELECTROBOMBA FLYGT MODELO: 2400 SIMILAR FLYGT	UN	2.00	93.11	186.21	0.00%	99.86%	C
2557	3840113600UN JUNTA	UN	1.00	186.02	186.02	0.00%	99.86%	C
2558	8E-6259 RETAINER G RETENEDOR	UN	8.00	23.23	185.86	0.00%	99.87%	C
2559	PRIMARIO MOTOR P778994 FILTRO SANDVIK DONALDSON	UN	2.00	92.71	185.43	0.00%	99.87%	C
2560	2201130/37A CRUCETA DE CARDAN POST-CAR 4.0T JMC	UN	2.00	92.59	185.18	0.00%	99.87%	C
2561	FERRULE PARA MANGUEIRA 34EER13-1212ST ESPIGA H.ORS E/P R13 12-12	UN	7.00	26.40	184.80	0.00%	99.87%	C
2562	PW5306 ARANDELA	UN	4.00	46.09	184.35	0.00%	99.87%	C
2563	433354801UN RESISTOR	UN	2.00	91.99	183.98	0.00%	99.87%	C
2564	C96UN CORREA FAJA SIMILAR CUMMINS	UN	6.00	30.64	183.83	0.00%	99.87%	C
2565	5461802E0AUN TORNILLO	UN	2.00	91.78	183.56	0.00%	99.87%	C
2566	AIRE SECUNDARIO P532506 FILTRO CAT DONALDSON	UN	2.00	91.60	183.20	0.00%	99.87%	C
2567	MR377128 CRUCETA CRUZETAS DE CARDAN POSTERIOR. SIMILAR MITSUBISHI	UN	1.00	182.08	182.08	0.00%	99.88%	C
2568	268-6704 FILTRO	UN	1.00	180.72	180.72	0.00%	99.88%	C
2569	EA204UN SENSOR	UN	2.00	90.19	180.38	0.00%	99.88%	C
2570	TN4607963 DIAFRAGMA DE PULMON AIRE TIPO 24" AJUSTADOR AUTOMATICO FRENO	UN	10.00	18.00	180.00	0.00%	99.88%	C
2571	BARRA PERFORADORA 250160 BARRA CONICA 4 PIES X 7/8" X 11°	UN	1.00	179.95	179.95	0.00%	99.88%	C
2572	51109 RODAMIENTO AXIAL EN BOLAS SKF	UN	4.00	44.95	179.80	0.00%	99.88%	C
2573	W5148 ANILLO	UN	5.00	35.90	179.52	0.00%	99.88%	C
2574	1518512 ELEMENTO FILTRO ELEMENTO FILTRANTE RACOR SIMILAR SCANIA	UN	2.00	89.69	179.39	0.00%	99.88%	C
2575	FERRULE PARA MANGUEIRA 61EE2-1212TA ESPIGA BRIDA A 30° COD.61 E/P 12-12	UN	5.00	35.85	179.25	0.00%	99.88%	C
2576	20933018 PIN	UN	2.00	89.57	179.13	0.00%	99.88%	C
2577	ALAMBRE COBRE ALAMBRE ESMALTADO #16	KG	5.00	35.76	178.81	0.00%	99.89%	C
2578	12716N RODAMIENTO ROLAMIENTO RADIAL ROLLO CONICO 1CR 32206	UN	4.00	44.66	178.62	0.00%	99.89%	C

NTN

2579	N02445788 DEPOSITO ACEITE	UN	2.00	88.97	177.93	0.00%	99.89%	C
2580	3176656500 CODO	UN	4.00	44.19	176.74	0.00%	99.89%	C
2581	2RG7955409 PLUMILLA LIMPIAPARABRISAS BRAZO DE PLUMILLAS SIMILAR VOLKSWAGEM	UN	2.00	88.35	176.70	0.00%	99.89%	C
2582	1R-1804 ELEMENT AS FILTRO	UN	3.00	58.83	176.49	0.00%	99.89%	C
2583	826112 ANILLO DE RETENCION SIMILAR FLYGT	UN	1.00	176.46	176.46	0.00%	99.89%	C
2584	306-2343 CAÑERIA CONTROLADOR	UN	1.00	176.41	176.41	0.00%	99.89%	C
2585	ADHESIVO PVC PEGAMENTO P/ PVC X (946 ML) OATEY	UN	10.00	17.62	176.21	0.00%	99.89%	C
2586	NF385602ABUN TUERCA	UN	2.00	87.75	175.50	0.00%	99.89%	C
2587	13373UN EMPUNADURA	UN	3.00	58.50	175.50	0.00%	99.90%	C
2588	218968 PATIN PIEZA DE CONEXION PATIN (MARCA MANITOU) MANITOU GROUP	UN	2.00	87.70	175.40	0.00%	99.90%	C
2589	CODO ACERO CARBONO A 90° 4" - ASME B16.9 - ASTM A234 - WPB SCH 80 - EXTREMOS BISELADOS	UN	9.00	19.42	174.76	0.00%	99.90%	C
2590	W5894 CASQUILLO BIELA	UN	2.00	87.19	174.38	0.00%	99.90%	C
2591	VALVULA ESFERA 12717G CHORRO CAC1" CORTO-REGULABLE	UN	1.00	173.76	173.76	0.00%	99.90%	C
2592	6Y-0359 PONTEIRA TIP RIPPER SIMILAR CATERPILLAR	UN	1.00	173.30	173.30	0.00%	99.90%	C
2593	AF25064 FILTRO AIRE PRIMARIO FLEETGUARD	UN	2.00	86.50	173.01	0.00%	99.90%	C
2594	MA224936 FARO MA224936 CARTER (FARO DERECHO) MANITOU GROUP	UN	1.00	172.74	172.74	0.00%	99.90%	C
2595	225183 RELE (MARCA MANITOU) MANITOU GROUP	UN	4.00	43.14	172.56	0.00%	99.90%	C
2596	1797962 MANGUERA CAUCHO MANGUERA AGUA RETARDER SIMILAR SCANIA	UN	1.00	172.51	172.51	0.00%	99.90%	C
2597	1755901 JUEGO REPARACION CARTUCHO, APS, PGR/FKN KIT	UN	2.00	86.22	172.44	0.00%	99.90%	C
2598	2RG955425 PLUMILLA LIMPIA PARABRISA EMBLEMA ORIGINAL	UN	2.00	86.00	172.00	0.00%	99.91%	C
2599	326-1643 FILTRO COMBUSTIBLE	UN	1.00	171.33	171.33	0.00%	99.91%	C
2600	2666334 RODAJE RODAMIENTO	UN	1.00	171.29	171.29	0.00%	99.91%	C
2601	2S0103085BUN RETENEDOR	UN	2.00	85.60	171.20	0.00%	99.91%	C
2602	PINO P/ ENGANCHE RAPIDO EJE SALIDA CBV-IA/DF 40/50-04 40011	UN	1.00	170.14	170.14	0.00%	99.91%	C
2603	220-9090 RETENEDOR RETAINER SIMILAR CATERPILLAR	UN	6.00	28.30	169.77	0.00%	99.91%	C
2604	FS19594 FILTRO COMBUSTIBLE	UN	5.00	33.89	169.45	0.00%	99.91%	C
2605	CARBONES JUEGO DE CARBONES PARA AMOLADORA BABY GWS 8	UN	10.00	16.88	168.80	0.00%	99.91%	C
2606	2085822 PIN GRILLETE MUELLE DELANTERA SIMILAR SCANIA	UN	1.00	168.51	168.51	0.00%	99.91%	C

2607	LIQUIDO PENETRANTE TINTE MAGNAFLUX DE 16 OZ (602120) MARCA:"AEREOSOL	UN	5.00	33.64	168.21	0.00%	99.91%	C
2608	ADAPTADOR P/ TOMADA ADAPTADOR MACHO PP PLUS 63 X 2"	PC	10.00	16.74	167.44	0.00%	99.92%	C
2609	AIRE PRIMARIO P532501 FILTRO CAT DONALDSON	UN	2.00	83.58	167.16	0.00%	99.92%	C
2610	AIRE PRIMARIO P536457 FILTRO CAT DONALDSON	UN	2.00	83.58	167.16	0.00%	99.92%	C
2611	3501130A BOMBIN DE FRENO ELEMENTO BOMBA BOMBIN DE FRENO DELANTERO LH DUOCAB 2.0T SIMILAR CUMMINS	UN	2.00	83.47	166.93	0.00%	99.92%	C
2612	100011185 ACOPLAMIENTO PALANCA 3" NORMET	UN	1.00	166.74	166.74	0.00%	99.92%	C
2613	100013589 FILTRO AIRE SECUNDARIO MOTOR DEUTZ 2011 NORMET	UN	3.00	55.58	166.74	0.00%	99.92%	C
2614	SLEVE 410046 ACOPLAMIENTO SLEVE 410046 SIMILAR FLYGT	UN	10.00	16.67	166.66	0.00%	99.92%	C
2615	PINO P/ ENGANCHE RAPIDO 12716D EJE DE SALIDA CBV-IA/DF 40/50-04 40011	UN	1.00	166.50	166.50	0.00%	99.92%	C
2616	5096200 COMPENSADOR PARA BOMBA GRINDEX MINOR MODELO: 8103.180 SIMILAR FLYGT	UN	3.00	55.44	166.32	0.00%	99.92%	C
2617	2RG955409UN KIT	UN	2.00	83.00	166.00	0.00%	99.92%	C
2618	2TO911309A PIEZA REDUCTORA REGULADOR VOLTAGE	UN	2.00	83.00	166.00	0.00%	99.92%	C
2619	2000391 INTERRUPTOR DE BATERIA S4/PGR SIMILAR SCANIA	UN	1.00	165.96	165.96	0.00%	99.93%	C
2620	90210111802 VALVULA DE RESTRICCION DE AIRE VACIADO VALVULA MZ690156 PLUMILLA LIMPIAPARABRISAS PLUMILLA DE PARABRISA 450MM SIMILAR MITSUBISHI	UN	2.00	82.83	165.66	0.00%	99.93%	C
2621	120009010UN JUNTA	UN	4.00	40.88	163.52	0.00%	99.93%	C
2622	807585 CHAVETA CUNHA	UN	2.00	81.75	163.51	0.00%	99.93%	C
2623	1028852732 SENSOR	UN	5.00	32.68	163.39	0.00%	99.93%	C
2624	MD050125 PIEZA DE CONEXION TEMPLADOR FAJA EJE BAL. SIMILAR MITSUBISHI	UN	1.00	163.23	163.23	0.00%	99.93%	C
2625	1303475 CAPUCHON DIAFRAGMA 30/30 PULMON PO SIMILAR SCANIA	UN	1.00	163.04	163.04	0.00%	99.93%	C
2626	CARCASA BASE ENCHUFE MACHO AEREO 2P+T, 6H PROTECCION IP67 16 AMPERIOS COLOR AZUL MENNEKES MOD.278	UN	1.00	162.79	162.79	0.00%	99.93%	C
2627	6307C32RS RODAJE RODAMIENTO 6307C32RS RODAJE FAG	UN	10.00	15.93	159.32	0.00%	99.93%	C
2628	ADITIVO P/ ESMALTE SINTETICO ESMALTE SINTETICO BLANCO X GL	UN	4.00	39.70	158.80	0.00%	99.93%	C
2629	6010-2RS1 RODAJE RODAMIENTO 6010-2RS1 RODAJE SKF	UN	5.00	31.63	158.13	0.00%	99.93%	C
2630	30354589 FILTRO	UN	4.00	39.52	158.10	0.00%	99.94%	C
2631	ACOPPLAMIENTO EXTENSION 2018-1616ST ADAPTS. M.NPT / HJIC 16-16	UN	2.00	78.88	157.77	0.00%	99.94%	C
2632	CHALECO SENALIZACION DRILL T/ REPORTERO COLOR VERDE LIMON	UN	9.00	17.51	157.57	0.00%	99.94%	C
2633	C/MALLA ODEBRECHT SST IZQ. TALLA -XL	UN	5.00	31.50	157.50	0.00%	99.94%	C

2634	1745407 VISERA VIDRIO ESPEJO ESFERICO SIMILAR SCANIA	UN	1.00	157.48	157.48	0.00%	99.94%	C
2635	CONO SENALIZACION DE SEGURIDAD 28"	PC	8.00	19.65	157.20	0.00%	99.94%	C
2636	2RH498628UN RODAMIENTO	UN	1.00	157.00	157.00	0.00%	99.94%	C
2637	1498846 CLAVIJA MANIJA DE ASIENTO LH SIMILAR SCANIA	UN	3.00	51.73	155.18	0.00%	99.94%	C
2638	81671199 STRAINGT THREAD ELBOW CODO	UN	4.00	38.78	155.12	0.00%	99.94%	C
2639	CA5626PUUN FILTRO DE AIRE FRAM	UN	2.00	77.50	155.00	0.00%	99.94%	C
2640	MA600942 BLOQUE MA600942 BLOQUEO DE PUERTA MANITOU GROUP	UN	1.00	154.85	154.85	0.00%	99.94%	C
2641	1907845 RETENEDOR	UN	1.00	154.57	154.57	0.00%	99.95%	C
2642	88487559 DEEP GROOVER BALL BEARING RODAMIENTO	UN	2.00	77.22	154.45	0.00%	99.95%	C
2643	NA6905 RODAMIENTO NA6905 RODAMIENTO FAG	UN	2.00	77.15	154.31	0.00%	99.95%	C
2644	90600851301 OBSTURACION SKF TSN 513G SELLO	UN	6.00	25.62	153.75	0.00%	99.95%	C
2645	ACOPLAMIENTO EXTENSION 34CA-1616KO AC. HEMBRA ASIENTO PLANO 1" X 1"	UN	4.00	38.35	153.40	0.00%	99.95%	C
2646	COLORANTE P/ TINTA PINTURA TRAFICO COLOR NEGRO	GAL	4.00	38.31	153.23	0.00%	99.95%	C
2647	UNIFORME CHALECO DRILL COLOR ROJO PARA BRIGADA CONTRA INCENDIO TALLA "S"	UN	5.00	30.50	152.50	0.00%	99.95%	C
2648	1913503 FILTRO AIRE DE CABINA S4 SIMILAR SCANIA	UN	2.00	76.09	152.18	0.00%	99.95%	C
2649	SELLOS JUNTA DE GOMA 12717AE SELLO MECANICO 1.3/8" SMG 21	UN	1.00	151.91	151.91	0.00%	99.95%	C
2650	PWH7045 CASQUILLO BIELA	UN	1.00	151.90	151.90	0.00%	99.95%	C
2651	3806100A CONTROL DE NIVEL "MEDIDOR DE COMBUSTIBLE 3806100A JMC	UN	1.00	151.03	151.03	0.00%	99.95%	C
2652	SEGURO RETENEDOR 286-2110 SEGURO DE PUNTAS SIMILAR CATERPILLAR	UN	5.00	30.20	150.98	0.00%	99.95%	C
2653	10076751UN CUBIERTA INFERIOR MOTOR	UN	1.00	150.95	150.95	0.00%	99.96%	C
2654	C08IL0038 FARO DELANTERO LUZ BAJA SIMILAR MITSUBISHI	UN	2.00	75.45	150.90	0.00%	99.96%	C
2655	INTERRUPTOR DEPENDIENTE 58328 - 04 COLE HERSSE CH	UN	6.00	25.14	150.82	0.00%	99.96%	C
2656	PALANCA P/ DISYUNTOR TRIFASICO 5A. DE SOBRECARGA REGULABLE DE 3.5 - 5A 3RV1021 - IFAIO	UN	1.00	150.40	150.40	0.00%	99.96%	C
2657	208064000UN ANILLO	UN	4.00	37.59	150.37	0.00%	99.96%	C
2658	1784669 FARO MICA DE FARO POSTERIOR IZQ SIMILAR SCANIA	UN	1.00	150.21	150.21	0.00%	99.96%	C
2659	1784670 FARO MICA DE FARO POSTERIOR DER SIMILAR SCANIA	UN	1.00	150.21	150.21	0.00%	99.96%	C
2660	95900055UN FILTRO	UN	2.00	75.02	150.03	0.00%	99.96%	C
2661	200237 RODAMIENTO 200237 RODAMIENTO RIGIDO NTN	UN	3.00	50.00	150.00	0.00%	99.96%	C
2662	POTENCIOMETRO 1K OHMIOS COLOR ROJO COD:612	UN	2.00	75.00	150.00	0.00%	99.96%	C



2663	PW5809 BUJE	UN	3.00	49.94	149.81	0.00%	99.96%	C
2664	AIRE SECUNDARIO MOTOR P780036 FILTRO SANDVIK DONALDSON	UN	2.00	74.86	149.72	0.00%	99.96%	C
2665	SELECTOR ELECTRICO SELECTOR KRAUS CA10 0-1, CA10Y-BRE175-EF	UN	5.00	29.83	149.16	0.00%	99.97%	C
2666	CODO ACERO CARBONO 62EER13-1616ST ESP. BRIDA RECTA COD.62 E/P 16-16	UN	2.00	74.48	148.95	0.00%	99.97%	C
2667	T14599173UN ABRAZADERA	UN	2.00	73.75	147.50	0.00%	99.97%	C
2668	1369286 TERMOMETRO TERMOSTATO SIMILAR SCANIA	UN	1.00	147.36	147.36	0.00%	99.97%	C
2669	82915UN FILTRO HIDRAULICO BOMBA MANUAL SIMILAR MILLER	UN	1.00	147.23	147.23	0.00%	99.97%	C
2670	TAPA 10061079 TAPA	UN	1.00	147.23	147.23	0.00%	99.97%	C
2671	10039485UN RETENEDOR	UN	1.00	146.96	146.96	0.00%	99.97%	C
2672	1863831 ACOPLA ABRAZADERA SIMILAR SCANIA	UN	2.00	73.43	146.86	0.00%	99.97%	C
2673	ACOPLADOR BRONCE P/ MANGUERA 27EBA-0404EM NIPLE Y TUERCA PARA ACETILENO IZQUIERDA DE 1/4"	UN	4.00	36.69	146.76	0.00%	99.97%	C
2674	10200929 ANILLO	UN	8.00	18.34	146.71	0.00%	99.97%	C
2675	TAPA BORNES CABEZA CON CAPUCHON-BLANCO PARA ESTACION DE MANDO COLGANTE MOD: XAC-A SCHNEIDER	UN	10.00	14.67	146.66	0.00%	99.97%	C
2676	CALADORA HOJAS PARA SERRUCHO ELECTRICO MARCA HILTI	UN	8.00	18.31	146.46	0.00%	99.97%	C
2677	93161143UN REPARACION BASICA KIT	UN	1.00	146.37	146.37	0.00%	99.98%	C
2678	1401244 BUJE SIMILAR SCANIA	UN	6.00	24.39	146.35	0.00%	99.98%	C
2679	MA704315 PROTECTOR MA704315 PARRABARROS MANITOU GROUP	UN	1.00	145.79	145.79	0.00%	99.98%	C
2680	BARNIZ SECADO AL HORNO/CATALIZADOR COMPLETO	GAL	2.00	72.72	145.43	0.00%	99.98%	C
2681	POTENCIOMETRO DI 1K OHMIOS COD:53C3-1000-S	UN	2.00	72.50	145.00	0.00%	99.98%	C
2682	ACOPLA RAPIDO ALUMINIO 12717U CRIVO 4" - EN ALUMINIO SAE 323	UN	1.00	144.17	144.17	0.00%	99.98%	C
2683	1381235 FILTRO DEL RETARDADOR SER SIMILAR SCANIA	UN	4.00	35.95	143.81	0.00%	99.98%	C
2684	DISPOSITIVO SEGURIDAD P/ MANGUERA FEPP15-08BA CASCO DE E/P (15,000 PSI) WATERBLAST DE -08	UN	2.00	71.70	143.40	0.00%	99.98%	C
2685	DERIVANTE P/ MANGUERA 2081-3216ST ADAPT. BUSHING M.NPT / H.NPT 32-16	UN	6.00	23.90	143.40	0.00%	99.98%	C
2686	12717AA RODAMIENTO 12717AA NTN	UN	6.00	23.69	142.11	0.00%	99.98%	C
2687	VALVULA CORTA FLUJO VALVULA ANTIRETORNO MARCA VICTOR PARA OXIGENOUN	UN	2.00	70.98	141.96	0.00%	99.98%	C
2688	60082RS1 RODAMIENTO RODAJE 60082RS1 SKF	UN	9.00	15.75	141.79	0.00%	99.98%	C
2689	TUBO ELECTRODUCTO 12714D SILENCIOSO R 3/4 BSP SCHULZ TODOS	UN	1.00	141.79	141.79	0.00%	99.99%	C
2690	1722418 CLIP INSERT CON SIMILAR SCANIA	UN	2.00	70.85	141.70	0.00%	99.99%	C

2691	DERIVACION PVC TUBO PVC RIGIDO SERIE R EXT.MACHO/MACHO DIAMETRO NOMINAL DE 50MM	UN	6.00	23.59	141.54	0.00%	99.99%	C
2692	1444946 MANGUERA AGUA PGR/FKN MANGUEIRA	UN	1.00	140.34	140.34	0.00%	99.99%	C
2693	P182000 FILTRO DE AIRE FILTRO DE AIRE DONALDSON	UN	2.00	69.99	139.98	0.00%	99.99%	C
2694	PWH7052 CASQUILLO BIELA	UN	3.00	46.59	139.78	0.00%	99.99%	C
2695	PWH6458 RETENEDOR	UN	5.00	27.85	139.23	0.00%	99.99%	C
2696	26510380UN FILTRO	UN	1.00	139.14	139.14	0.00%	99.99%	C
2697	1028845452 TAPA	UN	1.00	139.04	139.04	0.00%	99.99%	C
2698	FF4141 FILTRO COMBUSTIBLE FF4141 FLEETGUARD	UN	8.00	17.38	139.02	0.00%	99.99%	C
2699	100011453 ACTUADOR ELECTRICO CONECTOR MACHO / TERMINAL SIN TAPA ALPHA 51 NORMET	UN	2.00	69.40	138.80	0.00%	99.99%	C
2700	TE ACERO CARBONO TEE Ø4" FORJADO BISELADO SCH 40 - ASTM A234 - GRWPB	UN	5.00	27.74	138.70	0.00%	99.99%	C
2701	2S0109451WUN TORNILLO	UN	4.00	34.57	138.28	0.00%	99.99%	C
2702	1453257UN CUNHA	UN	3.00	46.06	138.19	0.00%	100.00%	C
2703	LF9009 FILTRO ACEITE FLEETGUARD	UN	2.00	69.03	138.07	0.00%	100.00%	C
2704	VALVULA CONTROL 12714B VALVULA DESCARGA GANHAO SCHULZ	UN	1.00	137.98	137.98	0.00%	100.00%	C
2705	FERRULE PARA MANGUEIRA 34EE6R13-1616ST ESPIGA H.ORS A 90° E/P R13 16-1634EE6R13-1616ST ESPIGA H.ORS A 90° E/P R13 16-16	UN	2.00	68.92	137.84	0.00%	100.00%	C
2706	ENGANCHE RAPIDO P/ MANGUERA 64EE6D68R15-1212TA ESPIGA BRIDA A 90° CAT R13 D.68 (EQ. 153-0803) 12-12	UN	2.00	68.92	137.84	0.00%	100.00%	C
2707	83701UN CABLE	UN	4.00	34.22	136.87	0.00%	100.00%	C
2708	10016235UN PISTON	UN	2.00	68.26	136.52	0.00%	100.00%	C
<b>Total de Ítems</b>		<b>2708</b>			17,846,093.71	100.00%		

## **ANEXO C: CONSOLIDADO DEL ANÁLISIS ABC.**

Ítems	Descripción	Unid.	Cantidad	Precio Unitario	Valor S/.	% Valor S/.	% Valor Acumulado	Clasificación	Criticidad
1	CORDON FLEXIBLE COBRE LAMINADO ALEACION C12200 ASTM B152 CALIBRE #18 1.20MM X 61 Cm.	M	5,095.00	228.07	1,161,991.68	6.51%	6.51%	A	B
2	VARILLA ACERO CARBONO ASTM A 615 GRADO 60 CORRUGADA (1") 25,40mm RECTO 9000mm	T	911.875	1,255.01	1,144,416.16	6.41%	12.92%	A	A
3	VARILLA ACERO CARBONO ASTM A 615 GRADO 60 CORRUGADA (3/4") 19,05mm RECTO 9000mm	T	352.153	2,138.59	753,112.12	4.22%	17.14%	A	A
4	CEMENTO PORTLAND IP A GRANEL	KG	2,320,731.00	0.21	485,032.78	2.72%	19.86%	A	A
5	FIBRA ACERO SIKA FIBER CHO 65/35NB X 20KG	KG	105,880.00	4.37	462,748.54	2.59%	22.45%	A	B
6	EMULSION ENCARTUCHADA EMULSION EMULEX DE 80 1 1/2 X 12"	KG	56,623.82	7.20	407,742.46	2.28%	24.74%	A	B
7	COMBUSTIBLE BODIESEL B5 A GRANEL	L	115,375.54	3.03	349,507.12	1.96%	26.70%	A	A
8	MICROFIBRA POLIPROPILENO A GRANEL ELASTOPLASTIC Kg BARCHIP 54	KG	18,411.00	16.51	304,000.59	1.70%	28.40%	A	B
9	VARILLA ACERO CARBONO ASTM A 615 GRADO 60 CORRUGADA (1 3/8") 34,92mm RECTO 12000mm	KG	208,744.80	1.31	274,165.42	1.54%	29.94%	A	A
10	CORDEL DETONANTE CORDON DETONANTE P-40	M	81,952.10	3.11	254,739.91	1.43%	31.37%	A	B
11	EMULSION ENCARTUCHADA EMULSION EMULEX 65 1 1/2 X 12"	KG	38,768.37	5.30	205,456.85	1.15%	32.52%	A	B
12	CHAPA COBERTURA ALCANTARILLA GALVANIZADA CIRCULAR MINIMULTIPLATE TMC E=3.3MM D=72"	M	201.845	831.56	167,846.93	0.94%	33.46%	A	C
13	BARRA PERFORADORA BARRA HELICOIDAL BAHE A615 - GR 75 - 25MM X 12MTUN	UN	1,408.00	119.03	167,597.90	0.94%	34.40%	A	B
14	GEOCELDA POLIPROPILENO ENVIROGRID EGA403 PI 7.5CM ( 2.56 X 13.72 M )	M2	14,612.08	11.05	161,483.94	0.90%	35.30%	A	B
15	PERNO DE EXPANSION ANCLAJE KVB 3/4" X 4 3/4" HILTI	UN	26,880.00	5.50	147,751.30	0.83%	36.13%	A	A
16	MALLA ALAMBRADO MALLA ELECTROSOLDADA DE 4.2MM CORRUGADA PLANCHA DE 2MTS X 5 MTS	UN	1,924.00	75.42	145,106.93	0.81%	36.94%	A	A
17	CHAPA COBERTURA ALCANTARILLA GALVANIZADA CIRCULAR MINIMULTIPLATE TMC E=2.5MM D=48"	M	504.27	284.37	143,399.31	0.80%	37.75%	A	C
18	MANTA GEOMALLA POLIESTER PET 200/30 (5.20 X 100)	M2	15,080.00	9.35	140,933.16	0.79%	38.54%	A	B
19	EMULSION ENCARTUCHADA EMULSION EMULEX 65 1X8	KG	19,283.28	7.28	140,347.57	0.79%	39.32%	A	B
20	BARRA DE ACERO DE CONSTRUCCION ASTM A615 - GR60 - 5/8" x 9 MT	UN	3,811.00	32.11	122,373.88	0.69%	40.01%	A	A
21	CUERDA SEMIESTATICA 11MM AXIS R74	M	10,500.00	11.28	118,475.70	0.66%	40.67%	A	C
22	ESTRUTURA METALICA ELEMENTO TERRAMESH 10X12CM PVC 3.7MM 4.0 X 1.0 X 1.0 MTS	UN	1,362.00	85.09	115,898.98	0.65%	41.32%	A	C
23	CORDEL DETONANTE CORDON DETONANTE 5P.	M	148,280.00	0.73	108,259.23	0.61%	41.93%	A	A

24	VARILLA ACERO CARBONO ASTM A 615 GRADO 60 CORRUGADA (1/2") 12,70mm RECTO 9000mm	T	45.285	2,323.17	105,204.96	0.59%	42.52%	A	B
25	ESTRUTURA METALICA GAVION CAJA 10 X 12CM PVC DE 3.40MM 5.0 X 1.0 X 1.0 MT	UN	325	318.48	103,505.16	0.58%	43.10%	A	C
26	CHAPA COBERTURA ALCANTARILLA GANVANIZADA CIRCULAR MINIMULTIPLATE TMC E=3MM D=60"	M	155.4	654.73	101,744.42	0.57%	43.67%	A	B
27	SHANK ADAPTER 450011 SHANK COP 131 X T38 (BOART LONGYEAR)	UN	205	478.52	98,095.62	0.55%	44.22%	A	C
28	ENREJADO CIMBRA METALICA DE PERFIL H6 7.85 X 6.67 D.574-11109-CG-8-CG-T01-00-C21-PC0033 X JGO 7 PIEZAS	UN	23	4,063.85	93,468.66	0.52%	44.74%	A	B
29	AUTO-EXPLOSIVO EXAMON "P" ( ANFO )	KG	29,110.00	3.19	92,726.99	0.52%	45.26%	A	B
30	ACELERADOR P/ HORMIGON LANZADO S/ ALCALIS TAMBOR 200I SIKA SIGUNIT L60 AF	L	28,400.00	3.25	92,322.72	0.52%	45.78%	A	B
31	DERIVACION ACERO CARBONO TUBERIA ACERO CON ANTICORROSIVO ALVENIUS N° 10 - D=8" - L=5.8MT - E=2MM	UN	215	407.85	87,688.72	0.49%	46.27%	A	C
32	ACEITE LUBRICANTE MOTOR SAE 15W40 TANQUE 55 GALONES SHELL RIMULA R4	L	10,902.50	7.65	83,350.70	0.47%	46.74%	A	A
33	UNIFORME TRAJE A40 CONTRA POLVOS Y PARTICULAS TALLA "L" MARCA:KLEENGUARD	UN	8,500.00	9.70	82,450.00	0.46%	47.20%	A	C
34	FIBRA ACERO LHO 45/35 - BOLSA X 20KG	UN	958	81.97	78,531.28	0.44%	47.64%	A	B
35	NEUMATICO LLANTA REENCAUCHADA EN FRIO IZH 255 12.00 - 20	UN	191	401.78	76,739.98	0.43%	48.07%	A	B
36	ACEITE LUBRICANTE TRANSMISION ISO 3104 TANQUE 55 GALONES SHELL SPIRAX A	L	8,301.00	9.18	76,239.70	0.43%	48.49%	A	A
37	EMULSION ENCARTUCHADA EMULSION EXAGEL-E 65 2X16	KG	11,361.00	6.54	74,324.80	0.42%	48.91%	A	B
38	ENREJADO CIMBRA METALICA EN VIGA H 6" DE 12.5 M 11 PZAS X JGO TUNEL DESVIO	UN	17	4,298.30	73,071.10	0.41%	49.32%	A	C
39	RETARDANTE P/ HORMIGON TAMBOR 200I SIKA SIKAMENT 306	L	19,400.00	3.67	71,188.30	0.40%	49.72%	A	B
40	POLIETILENO PERFIL ESTRUCTURADO DE PVC SIKA O 32, 20 MT.	UN	60	1,176.30	70,578.04	0.40%	50.12%	A	B
41	DERIVACION ACERO CARBONO TUBERIA ALVENIUS DE 4" X 5.80M TIPO K-10 E=1.8MM	UN	279	252.93	70,566.83	0.40%	50.51%	A	C
42	CORDEL DETONANTE CORDON DETONANTE 4P	M	117,596.00	0.60	70,110.74	0.39%	50.90%	A	A
43	ENREJADO CERCHA ARMADA D/8250MM X 8000MM,7 CUERPO VENTANA 3	PC	15	4,607.19	69,107.84	0.39%	51.29%	A	B
44	PERNO DE ANCLAJE EXPANSIVO KVB 3/8" X 3" HILTI	UN	38,000.00	1.78	67,784.40	0.38%	51.67%	A	B
45	ENREJADO RIEL DE ACERO 70 LBS/PIE X 10.6MT	M	920.93	72.58	66,839.26	0.37%	52.05%	A	C
46	TUBO POLIETILENO TUBERIA PERFORADA D=6" SAP C-7.5	UN	509	128.33	65,318.65	0.37%	52.41%	A	B
47	TUBO POLIETILENO TUBERIA HDPE 200MM ( 8" ) PN 16 SDR 11 ISO	M	1,068.00	60.47	64,577.69	0.36%	52.77%	A	B

	4427 - 2008 PE 100									
48	PERNO AUTOPERFORANTE R32 X 3 MT	UN	970	66.40	64,404.31	0.36%	53.13%	A	B	
49	ADITIVO SUPERPLASTIFICANTE TAMBOR 200I SIKA VISCOCRETE 1110	L	6,966.00	9.00	62,694.00	0.35%	53.49%	A	B	
50	PURIFICADOR AIRE CARTUCHO P/VAPOR ORG-GASES ACIDOS NORTH N7583P10	UN	1,570.00	38.21	59,995.04	0.34%	53.82%	A	B	
51	LAMPARA SENALIZACION MINERA MARCA WISDOM MOD. KL8M	UN	271	215.34	58,358.20	0.33%	54.15%	A	C	
52	CUERDA SEMI ESTATICA DE 11.5 MM	M	5,900.00	9.73	57,387.53	0.32%	54.47%	A	C	
53	SIRENA 112 DECIBELES, 220 VOLTIOS, 60 HZ MOD.50349	UN	12	4,704.00	56,448.00	0.32%	54.79%	A	C	
54	NEUMATICO LLANTA REENCAUCHADA FRIO IZH-245 12.00 R20	UN	141	398.48	56,185.68	0.31%	55.10%	A	B	
55	UNIFORME COLOR VERDE C/CINTA REFLECTIVA CAMISA + PANTALON T- M	UN	935	59.06	55,216.61	0.31%	55.41%	A	C	
56	ENREJADO CERCHA METALICA H6 TUNEL ADUCCION BLINDADO 7 CUERPOS 8.8 ALTURA C/BISAGRAS	PC	11	5,002.20	55,024.20	0.31%	55.72%	A	C	
57	ACELERANTE RAPIDO PARA CONCRETOS Y MORTEROS TAMBOR 208 (55 GAL)I BASF MEYCO SAX 160	L	14,768.00	3.66	53,987.38	0.30%	56.02%	A	C	
58	ESTRUTURA METALICA GAVION CAJA 10 X 12CM PVC DE 3.40MM 5.0 X 1.5 X 1.0MT	UN	123	438.18	53,895.89	0.30%	56.32%	A	C	
59	CINTA PVC TENDONES POLIESTER DE 9.3 KN ROLLO 1000 PIES	UN	202	265.61	53,654.05	0.30%	56.62%	A	B	
60	ARANDELA CUADRADA PLATINA ASTM-A36 DE 9.5X150X150MM PARA PERNOS HELICOIDAL	UN	6,700.00	7.65	51,284.48	0.29%	56.91%	A	A	
61	RETARDO DETONACION RETARDO BIDIRECCIONAL DE SUPERFICIE 75 MS	UN	5,888.00	8.66	50,970.65	0.29%	57.20%	A	A	
62	RETARDANTE P/ HORMIGON A GRANEL SIKA SIKAMENT 306	L	14,459.00	3.45	49,921.14	0.28%	57.48%	A	B	
63	UNIFORME COLOR VERDE C/CINTA REFLECTIVA CAMISA + PANTALON T- L	UN	805	59.94	48,249.45	0.27%	57.75%	A	C	
64	ACEITE LUBRICANTE HIDRAULICO SAE 75W140 A GRANEL REPSOL HIPOIDAL	L	992	48.60	48,212.89	0.27%	58.02%	A	B	
65	RETARDO DETONACION RETARDO SUP. EXEL MS CONNEX 42MS	UN	5,511.00	8.65	47,696.60	0.27%	58.28%	A	B	
66	UNIFORME COLOR VERDE C/CINTA REFLECTIVA CAMISA + PANTALON T- S	UN	857	55.58	47,628.03	0.27%	58.55%	A	C	
67	EMULSION ENCARTUCHADA EMULSION EMULEX 65 1 1/4 X 12	KG	6,485.52	7.29	47,281.39	0.26%	58.82%	A	B	
68	DETONADOR EXSANEL 4.2 MT N° 180 4600 MS	UN	10,875.00	4.34	47,170.31	0.26%	59.08%	A	B	
69	ACOPLE RAPIDO ACERO CARBONO ACOPLAMIENTO PARA TUBO ALVENIUS DE 8" TIPO K-10	UN	217	216.06	46,884.07	0.26%	59.34%	A	C	
70	MOTOR VIBRADOR MOTOR ELECTRICO 2.2 KW MOD.LTD8 MARCA SHENXI SAFETY	UN	8	5,820.00	46,560.00	0.26%	59.60%	A	A	

71	ACELERADOR P/ HORMIGON LANZADO SIN ALCALIS BOLSA 25Kg BASF MASTERROC MP 355 1K	KG	800	56.18	44,942.16	0.25%	59.86%	A	B
72	ACEITE LUBRICANTE TRANSMISION SAE 75W90 BIDON 208l REPSOL CARTAGO	L	1,250.00	35.50	44,370.25	0.25%	60.10%	A	B
73	NEUMATICO GOODYEAR 1200R20 G677 18PR OTR	UN	22	1,900.89	41,819.62	0.23%	60.34%	A	C
74	RETARDADOR/PLASTIFICANTE P/ HORMIGON TAMBOR 200l SIKA PLASTMENT TM 12	L	8,639.00	4.83	41,693.54	0.23%	60.57%	A	B
75	SISTEMA PROTECCION ANTICAIDAS DESLIZANTE PARA CUERDA CON FUNCION DE BLOQUEO ASAP LOCK MCA. PETZL CAT. B71ALU	PC	94	432.29	40,635.26	0.23%	60.80%	A	B
76	300346 DISCO METALICO DISCO 300346 DISCO METALICOMARCA TERRAFORTE SIMILAR SCHWING	UN	47	856.75	40,267.35	0.23%	61.03%	A	C
77	TALADRO TE 30-A36 MARCA HILTI COD- 2029228	UN	10	3,959.07	39,590.75	0.22%	61.25%	A	C
78	ACEITE LUBRICANTE NEUMATICO SAE 150 TANQUE 55 GALONES SHELL AIR TOOL OIL S2 A 150	L	5,746.47	6.80	39,071.97	0.22%	61.47%	A	B
79	SISTEMA PROTECCION ID S (D200S0) MARCA PETZL	UN	79	487.83	38,538.81	0.22%	61.68%	A	B
80	ESTRUTURA METALICA BARRA DE ACERO ASTM A615 GR60 3/8" X 9MT	UN	3,297.00	11.51	37,940.56	0.21%	61.90%	A	B
81	3715387780 KEY DISTRIBUIDOR ACOUPLE	UN	1	37,748.21	37,748.21	0.21%	62.11%	A	B
82	7324-6743-20 DRIFTER ROD T38 H35 A330 ACOUPLE	UN	24	1,547.71	37,145.00	0.21%	62.32%	A	B
83	PIEDRA RACHINHA BENTONITA PREMIUN GEL +PLUS ( BOLSA X 22.70 KILOS )	UN	991	36.92	36,589.21	0.21%	62.52%	A	C
84	RODILLERA PARA SOLDADOR EN POLIESTER STD NEGRO #VIRPTRCS028 STELLPRO	UN	1,674.00	21.61	36,169.11	0.20%	62.72%	A	C
85	DETONADOR EXSANEL 3MT N°220 5500 MS	UN	9,068.00	3.96	35,944.65	0.20%	62.92%	A	A
86	ESTRUTURA METALICA GAVION CAJA 10 X 12CM DE PVC 3.40MM 5.0 X 1.0 X 0.5 MTS	UN	156	230.36	35,936.08	0.20%	63.13%	A	C
87	ACELERADOR P/ HORMIGON LANZADO S/ ALCALIS A GRANEL SIKA SIGUNIT L60 AF	L	11,702.00	3.05	35,748.44	0.20%	63.33%	A	C
88	GUANTE P/ JINETE " GUANTES DE CUERO DE RES AMARILLO"	PAR	4,220.00	8.44	35,616.80	0.20%	63.53%	A	C
89	ACEITE LUBRICANTE HIDRAULICO ISO 68 TANQUE 55l SHELL TELLUS T68	L	5,419.00	6.52	35,319.42	0.20%	63.72%	A	B
90	VALVULA DE COMPUERTA VALVULA COMPUERTA DE 6" C/ BRIDA EMPAQUETADURA Y PERNOS GR 5	UN	15	2,345.75	35,186.21	0.20%	63.92%	A	B
91	DETONADOR EXSANEL 3MT N° 120 3000 MS	UN	8,773.00	3.97	34,805.12	0.20%	64.12%	A	A
92	POLEA DESCENSO PARA CUERDA DE 12MM	UN	196	176.87	34,666.93	0.19%	64.31%	A	C
93	10019377UNC SPACER	UN	4	8,633.39	34,533.55	0.19%	64.50%	A	C

94	DETONADOR EXSANEL 3MT -N°240 6400 MS	UN	8,158.00	4.18	34,104.52	0.19%	64.69%	A	B
95	CORDEL DETONANTE CORDON DETONANTE 10 G-R X 750MT	M	18,750.00	1.81	33,978.75	0.19%	64.88%	A	B
96	ACEITE LUBRICANTE INDUSTRIAL ASTM D 445 TANQUE 55 GALONES SHELL OMALA 150	L	3,553.00	9.46	33,611.02	0.19%	65.07%	A	B
97	MANTA GEOMALLA UNIAXIAL WG 120 KN/M 3.90 X 100 MT	M2	4,290.00	7.80	33,471.44	0.19%	65.26%	A	C
98	DETONADOR EXSANEL 4.2 MT N°120 300MS	UN	7,512.00	4.33	32,524.71	0.18%	65.44%	A	B
99	ALAMBRE SOLDADURA RODFIL 314 AWS A5.8 BA G-7 ALEACION 56% LIBRE DE CADMIO	KG	10	3,250.35	32,503.50	0.18%	65.63%	A	B
100	ARNES DE SEGURIDAD AVAO BOD C71AAA1 PETZL	UN	44	720.87	31,718.28	0.18%	65.80%	A	C
101	LIQUIDO PARA RADIADOR SHELL HD ULTRA ELC COOLANT PRE-DILUIDO 50/50.	L	3,323.00	9.53	31,661.88	0.18%	65.98%	A	B
102	BROCA ACERO RAPIDO BROCA DD-C 3/8" X 6" T2 HILTI MO-336886	UN	431	73.26	31,574.46	0.18%	66.16%	A	B
103	NEUMATICO GOODYEAR 1200-20 20PR SUPER TIMBER KING PLUS H TL	UN	16	1,970.14	31,522.23	0.18%	66.33%	A	B
104	TUERCA FIJACION P/BARRA HELICOIDAL 1" #8	UN	4,550.00	6.74	30,644.25	0.17%	66.51%	A	A
105	N11934485UN DIENTE	UN	3	10,128.86	30,386.59	0.17%	66.68%	A	B
106	DETONADOR EXSANEL 4.2MT -N°56 1400MS	UN	7,000.00	4.33	30,296.70	0.17%	66.85%	A	B
107	ANCLA METALICO BIT DE PERFORACION R-32 DE 076MMUN	UN	830	36.05	29,917.52	0.17%	67.01%	A	B
108	0205G001001 COMPUERTA	UN	1	29,408.99	29,408.99	0.16%	67.18%	A	C
109	NA11948449 MANDIBULA FIJA PORTADIENTE	UN	4	7,250.00	29,000.00	0.16%	67.34%	A	C
110	POSTE HIERRO FUNDIDO P/ ILUMINACION POSTE INTERMEDIO DE ACERO GALVANIZADO DE 3" DE DIAMETRO X 3.25MM	UN	123	234.57	28,852.36	0.16%	67.50%	A	B
111	ENREJADO VIGA PERFIL H4 X 13LB/PIE X 9M	UN	66	433.97	28,642.04	0.16%	67.66%	A	B
112	MALLA ALAMBRADO ELECTROSOLDADA NEGRA CORRUGADA DE 0.90 X 2.00 MT COCADA 4", ALAMBRE DE 4.20MM	UN	2,000.00	14.03	28,068.00	0.16%	67.82%	A	B
113	400463 PAD JEBE PAD JEBE 400463 PAD JEBE MARCA TERRAFORTE SIMILAR SCHWING	UN	341	81.70	27,860.18	0.16%	67.98%	A	B
114	UNIFORME COLOR AMARILLO C/CINTA REFLECTIVA CAMISA + PANTALON T- L	UN	468	57.65	26,981.18	0.15%	68.13%	A	B
115	ARNES DE SEGURIDAD NAVAHO BOD MARCA PETZL	UN	37	720.87	26,672.19	0.15%	68.28%	A	B
116	DINAMITE SEMEXA 45 7/8" X 7".	KG	3,256.25	7.95	25,895.98	0.15%	68.42%	A	A
117	ACEITE LUBRICANTE NEUMATICO ASTM D 445 BIDON 209I SHELL CORENA S4 R 46	L	508	50.37	25,590.45	0.14%	68.57%	A	B
118	DETONADOR EXSANEL 4.2MT -N°48 1200 MS	UN	5,779.00	4.33	25,019.60	0.14%	68.71%	A	B
119	DETONADOR EXSANEL 4.2MT -N°20 500MS	UN	5,699.00	4.33	24,678.95	0.14%	68.84%	A	B



120	DETONADOR EXSANEL 4.2MT -N°08 200MS	UN	5,596.00	4.34	24,260.90	0.14%	68.98%	A	B
121	GADUS S2 V220 AD2 GRASA	KG	1,241.44	19.49	24,191.90	0.14%	69.12%	A	B
122	ACEITE LUBRICANTE TRANSMISION ISO 3104 TANQUE 55 GALONES SHELL SPIRAX S2 D2 ATF	L	2,220.00	10.84	24,063.47	0.13%	69.25%	A	B
123	MANGUERA AGUA / AIRE HAW-96BA MANG. JEBE /LONA AIRE- AGUA DE 6" 300 PSI	UN	120	200.09	24,010.56	0.13%	69.38%	A	B
124	ACOPLE RAPIDO ACERO CARBONO PARA TUBO DE ALVENIUS DE 4" TIPO K - 10	UN	331	72.05	23,849.01	0.13%	69.52%	A	B
125	ACEITE LUBRICANTE TRANSMISION ISO 12185 TANQUE 55 GALONES SHELL SPIRAX S4 CX 10W	L	3,201.00	7.39	23,670.11	0.13%	69.65%	A	B
126	55099697 INSTRUMENTATION ASSEMBLY CONTROLADOR	UN	1	23,497.65	23,497.65	0.13%	69.78%	A	C
127	BATERIA P / ELECTRONICO BATERIA B 36/6 -0 LI-ION HILTI MOD. 2018896	UN	20	1,167.18	23,343.60	0.13%	69.91%	A	B
128	UNIFORME COLOR AMARILLO C/CINTA REFLECTIVA CAMISA + PANTALON T- S	UN	407	57.02	23,206.57	0.13%	70.04%	A	B
129	BARRA ROSCADA COPLA PARA 32NUN	UN	933	24.81	23,152.21	0.13%	70.17%	A	B
130	2911011700 FILTRO SEPARADOR UNIDAD COMPRESOR FILTRO	UN	13	1,780.63	23,148.25	0.13%	70.30%	A	B
131	DETONADOR EXSANEL 4.2MT -N°72 1800 MS	UN	5,342.00	4.33	23,113.77	0.13%	70.43%	A	B
132	VALVULA DE COMPUERTA VALVULA COMPUERTA DE 4" CONEXIO K 10CON BRIDA EMPAQUETADURA Y PERNOS GR7	UN	15	1,537.38	23,060.70	0.13%	70.56%	A	B
133	1028861089 FILTRO	UN	6	3,779.57	22,677.41	0.13%	70.69%	A	C
134	ZAPATO SEGURIDAD BOTIN DE CUERO CON PUNTA DE ACERO TALLA-40	PAR	450	49.50	22,275.00	0.12%	70.81%	A	B
135	KIT ANEL 355847 KIT DE REPUESTO P/BOMBA ABS , COD:	UN	7	3,123.17	21,862.16	0.12%	70.94%	A	C
136	VARILLA ACERO CARBONO ASTM A 615 GRADO 60 CORRUGADA (1/4") 6,35mm RECTO 9000mm	KG	10,461.39	2.07	21,684.37	0.12%	71.06%	A	A
137	1028861086 FILTRO	UN	6	3,605.95	21,635.69	0.12%	71.18%	A	C
138	FILTRO P/ RESPIRADOR CARTUCHO PARA PARTICULAS P100 N7580P100 NORTH	PAR	2,176.00	9.90	21,542.40	0.12%	71.30%	A	B
139	ACEITE LUBRICANTE NEUMATICO ASTM D 445 BIDON 209I SHELL CORENA S4 R 68	L	418	50.29	21,022.43	0.12%	71.42%	A	B
140	DETONADOR EXSANEL 3MT -N°48 1200 MS	UN	5,275.00	3.96	20,914.32	0.12%	71.53%	A	B
141	UNIFORME COLOR VERDE C/CINTA REFLECTIVA CAMISA + PANTALON T- XL	UN	360	57.43	20,674.69	0.12%	71.65%	A	B
142	MANGUERA AGUA / AIRE HAW-32BA MANG. JEBE /LONA AIRE- AGUA DE 2" 300 PSI	M	586.7	34.74	20,380.49	0.11%	71.76%	A	B
143	ENREJADO CIMBRA PERFIL H 4" 5X6.5M ( 5 CUERPOS )	PC	10	2,027.41	20,274.08	0.11%	71.88%	A	C

144	ZAPATO SEGURIDAD BOTIN DE CUERO CON PUNTA DE ACERO TALLA-39	PAR	409	49.50	20,245.50	0.11%	71.99%	A	B
145	MANGUERA ALTA PRECION MANGUERA 2" (50.8MM),CARGA PESADAS EXTER 70MM,INTER 10MM,2 MALLAS METALICA	M	120	166.79	20,014.82	0.11%	72.10%	A	B
146	18590210UN ANILLO	UN	2	9,751.15	19,502.30	0.11%	72.21%	A	C
147	18520640UN CONTROLADOR	UN	20	964.13	19,282.66	0.11%	72.32%	A	B
148	18520789UN IMPULSOR	UN	1	19,200.02	19,200.02	0.11%	72.43%	A	C
149	220092S57028 BATERIA 125D31L (94AH/760A) SUMINISTRO DE VOLTAJE BATERIA ORIGINAL SIMILAR BOSCH	UN	46	416.68	19,167.08	0.11%	72.54%	A	B
150	DETONADOR EXSANEL 4.2MT -N°240 6400MS	UN	4,397.00	4.34	19,075.51	0.11%	72.64%	A	A
151	DETONADOR EXSANEL 4.2MT-N°10 250MS	UN	4,344.00	4.34	18,870.34	0.11%	72.75%	A	A
152	DETONADOR EXSANEL 4.2MT -N°288 7400 MS	UN	4,323.00	4.33	18,715.56	0.10%	72.85%	A	A
153	RETARDO DETONACION RETARDO DE 25MS	UN	2,127.00	8.67	18,436.20	0.10%	72.96%	A	A
154	UNIFORME DE TELA DRILL CAROLINA ANTIFLAMA 100% ALGODON COLOR 710 T - XXL	UN	170	107.47	18,270.09	0.10%	73.06%	A	B
155	73994 FILTRO FHP 320 FILTRO COMBUSTIBLE FAG	UN	5	3,649.16	18,245.82	0.10%	73.16%	A	C
156	DUCTO VENTILACION MANGA DE 2500MM TIGRELONA RIPSTOP JL700FR	M	100	180.64	18,063.50	0.10%	73.26%	A	B
157	20913722 PIEZA DE CONEXION 20913722 TUBO DE SALIDA DN - 180 SIMILAR SCHWING	UN	3	5,940.99	17,822.97	0.10%	73.36%	A	C
158	5095800 IMPULSOR PARA BOMBA GRINDEX TIPO H SIMILAR FLYGT	UN	12	1,481.33	17,775.95	0.10%	73.46%	A	B
159	DETONADOR EXSANEL 4.2 MT N° 220 5500 MS	UN	4,065.00	4.33	17,585.19	0.10%	73.56%	A	A
160	REVELADOR SIKA STABILIZER PE PRESENTACION DE CILINDRO DE 200 LITROS	L	3,124.00	5.61	17,536.57	0.10%	73.66%	A	B
161	ACOPLE RAPIDO P/ MANGUERA 500574 COPLA STYLE 78 MARCA TERRAFORTE	UN	33	526.89	17,387.29	0.10%	73.76%	A	B
162	ACEITE LUBRICANTE TRANSMISION ISO 12185 TANQUE 55 GALONES SHELL SPIRAX S4 CX 30	L	2,256.00	7.60	17,137.70	0.10%	73.85%	A	B
163	DETONADOR NO ELECTRICO FANEL 6.0M MS N° 10	UN	3,330.00	5.08	16,921.73	0.09%	73.95%	A	B
164	DERIVACION ACERO CARBONO VARILLA DE ACERO CUADRADO LISO, ASTM36, 1/2" X 6 METROS	PC	968	17.28	16,728.20	0.09%	74.04%	A	B
165	1630040899UN FILTRO	UN	23	727.29	16,727.78	0.09%	74.13%	A	B
166	LUMINARIA COMPLETA HERMETICA DE 2X36W. INDIKO P236/865 HF-S CON FLUORESCENTE - PHILIPS	UN	98	169.65	16,625.42	0.09%	74.23%	A	B
167	DETONADOR EXSANEL 3MT -N°20 500 MS	UN	4,124.00	3.97	16,357.85	0.09%	74.32%	A	B

168	UNIFORME DE TELA DRILL CAROLINA ANTIFLAMA 100% ALGODON COLOR 710 T - M	UN	153	106.56	16,302.96	0.09%	74.41%	A	B
169	CUERDA CABLE ACERADO 8.6MM ESPESOR PARA SISTEMA ANDAMIO MARCA SHENXI	M	2,400.00	6.79	16,296.00	0.09%	74.50%	A	B
170	PERNO DE EXPANSION ANCLAJE KVB 3/8" X 3 3/4" HILTI	UN	8,000.00	2.03	16,273.60	0.09%	74.59%	A	B
171	DETONADOR EXSANEL 4.2MT -N°12 300 MS	UN	3,745.00	4.34	16,241.69	0.09%	74.68%	A	B
172	CEMENTO PORTLAND IP BOLSO 42,5Kg	UN	1,291.00	12.56	16,214.96	0.09%	74.78%	A	B
173	UNIFORME DE TELA DRILL CAROLINA ANTIFLAMA 100% ALGODON COLOR 710 T- S	UN	150	106.47	15,970.68	0.09%	74.86%	A	B
174	ACEITE DESENGRASANTE BIO-D EXTRA	L	2,508.00	6.29	15,785.60	0.09%	74.95%	A	B
175	940243UN LAMINA LATERAL PARA PERSIANA	UN	4	3,940.48	15,761.93	0.09%	75.04%	A	C
176	SISTEMA PROTECCION ABSORBICA-Y- MGO 80	UN	75	209.34	15,700.83	0.09%	75.13%	A	B
177	CHAPA COBERTURA ALCANTARILLA GALVANIZADA CIRCULAR MINIMULTIPLATE TMC E=2MM D=36"	M	59.43	262.22	15,583.53	0.09%	75.22%	A	B
178	UNIFORME DE TELA DRILL CAROLINA ANTIFLAMA 100% ALGODON COLOR 710 T - XL	UN	140	107.08	14,991.87	0.08%	75.30%	A	B
179	DETONADOR EXSANEL 4.2MT -N°07 175 MS	UN	3,413.00	4.33	14,778.97	0.08%	75.38%	A	B
180	UNIFORME COLOR PLOMO C/CINTA REFLECTIVA CAMISA + PANTALON T- M	UN	312	47.01	14,667.18	0.08%	75.47%	A	B
181	ACEITE LUBRICANTE TRANSMISION ISO 3104 TANQUE 55 GALONES SHELL SPIRAX S4 CX 50	L	1,806.00	8.00	14,454.14	0.08%	75.55%	A	B
182	ACEITE LUBRICANTE HIDRAULICO ISO 46 TANQUE 55 GALONES SHELL TELLUS T46	L	2,193.00	6.55	14,358.01	0.08%	75.63%	A	B
183	NEUMATICO GOODYEAR 1200R20 G686 TL 18PR	UN	8	1,794.59	14,356.76	0.08%	75.71%	A	C
184	VALVULA VENTOSA 4" MOD D060	UN	3	4,759.08	14,277.23	0.08%	75.79%	A	C
185	UNIFORME DE TELA DRILL CAROLINA ANTIFLAMA 100% ALGODON COLOR 710 T - L	UN	132	106.35	14,038.66	0.08%	75.87%	A	B
186	DERIVACION PVC TUBERIA PVC 90MM E=8.2MM	UN	250	56.06	14,015.00	0.08%	75.94%	A	B
187	DETONADOR EXSANEL 4.2MT -N°36 900 MS	UN	3,238.00	4.33	14,012.45	0.08%	76.02%	A	B
188	ESTRUTURA METALICA GAVION CAJA 10 X 12CM PVC 3.40MM 2.0 X 1.5 X 1.0 MTS	UN	75	185.73	13,929.90	0.08%	76.10%	A	B
189	CONECTOR GALVANIZADO 20903320 DISPOSITIVO DE SUJECION	UN	2	6,915.60	13,831.20	0.08%	76.18%	A	C
190	CONEXON POLIETILENO TUBO PVC PERFORADO 200MM X 7410MM LARGO RIGIDO ASTM D1505	UN	60	230.07	13,804.06	0.08%	76.26%	A	B
191	827 18520784 REVESTIMIENTO INTERNO ACOPLE	UN	1	13,718.24	13,718.24	0.08%	76.33%	A	C
192	RADAR PREVIEW SPV 2015- RADAR ANTI COLISIONES INCLUYE	UN	5	2,738.02	13,690.11	0.08%	76.41%	A	C

RADAR, DISPLAY Y CABLE										
193	DETONADOR EXSANEL 4.2MT -N°05 125 MS	UN	3,147.00	4.33	13,625.88	0.08%	76.49%	A	B	
194	MANGUERA AGUA / AIRE HAW-48EU MANG. JEBE /LONA AIRE-AGUA DE 3" 300 PSI	M	166	81.15	13,470.37	0.08%	76.56%	A	B	
195	18590210UN KIT	UN	1	13,360.13	13,360.13	0.07%	76.64%	A	C	
196	18520786 BOBINA	UN	1	13,360.13	13,360.13	0.07%	76.71%	A	C	
197	CONJUNTO LAZO ACERO CABLE ACERO TIPO BOA 6X19S 3/4" RD	M	1,198.00	11.14	13,347.28	0.07%	76.79%	A	B	
198	DEPOSITO 0.75 LTS 0247G0008B1 DEPOSITO ACEITE	UN	5	2,642.90	13,214.50	0.07%	76.86%	A	C	
199	MALLA ALAMBRADO MALLA ACERADA DE 3/4" X 2000MMX 2400MM	UN	12	1,094.80	13,137.60	0.07%	76.93%	A	B	
200	ANILLO RETENCION 77435 TEETH INC. RETEN	UN	115	114.09	13,120.25	0.07%	77.01%	A	B	
201	ABRAZADERA CSEG-0220 (WB1) CABLE SEG. 1/8" DIAM.X20.1/4" LONG. P/ MANG (1/2" A 1.1/4")	UN	324	40.30	13,055.74	0.07%	77.08%	A	B	
202	DETONADOR ENSAMBLADO 3.0 MT C/C	UN	4,240.50	3.07	13,004.77	0.07%	77.15%	A	B	
203	2096392 KIT DE REPARO BARRA REACCION SIMILAR SCANIA	UN	32	405.38	12,972.04	0.07%	77.23%	A	B	
204	SHANK ADAPTER 450654 SHANK HL300 R32 (BOART LONGYEAR)	UN	28	460.83	12,903.27	0.07%	77.30%	A	B	
205	ALAMBRE SOLDADURA EXATUB 71N1 DE 1.6MM X ROLLO 15KGKg	UN	59	216.16	12,753.24	0.07%	77.37%	A	B	
206	3083318800 BLUNT ZOOOL BARRENO INTEGRAL	UN	7	1,819.90	12,739.29	0.07%	77.44%	A	C	
207	ZAPATO SEGURIDAD BOTIN DE CUERO CON PUNTA DE ACERO TALLA-43	PAR	252	49.15	12,385.67	0.07%	77.51%	A	B	
208	ZAPATO SEGURIDAD BOTIN DE CUERO CON PUNTA DE ACERO TALLA-41	PAR	251	49.00	12,299.30	0.07%	77.58%	A	B	
209	BROCA ACERO RAPIDO BROCA DD-C 3/4" X 12" T2 HILTI MOD. 336902	UN	21	578.55	12,149.65	0.07%	77.65%	A	C	
210	7767-1651A-S48 BUTTON BIT A330 51MM ACOUPLE	UN	40	299.25	11,970.04	0.07%	77.71%	A	C	
211	UNIFORME COLOR PLOMO C/CINTA REFLECTIVA CAMISA + PANTALON T- S	UN	251	47.00	11,797.20	0.07%	77.78%	A	C	
212	N55308011UN PORTADIENTE	UN	1	11,695.66	11,695.66	0.07%	77.85%	A	C	
213	ACOPLE RAPIDO ACERO CARBONO PARA TUBO ALVENIUS DE 6" TIPO K - 10	UN	90	126.17	11,355.74	0.06%	77.91%	A	B	
214	NEUMATICO REENCAUCHADA OTR 23.5 R25 L-4 RDT	UN	3	3,757.40	11,272.20	0.06%	77.97%	A	C	
215	N55208134 BORDE CORTANTE	UN	2	5,600.00	11,200.00	0.06%	78.04%	A	C	
216	5096001 IMPULSOR PARA BOMBA GRINDEX MODELO N SIMILAR FLYGT	UN	6	1,866.58	11,199.48	0.06%	78.10%	A	C	
217	61507642UN FILTRO COMBUSTIBLE	UN	10	1,106.86	11,068.64	0.06%	78.16%	A	C	
218	INCORPORADOR AIRE P/ MORTERO/HORMIGON TAMBOR 200I	L	2,251.00	4.80	10,809.53	0.06%	78.22%	A	B	

SIKA AER										
219	UNIFORME COLOR MARRON C/CINTA REFLECTIVA CAMISA + PANTALON T- M	UN	229	47.20	10,809.30	0.06%	78.28%	A	B	
220	BROCA PERFORACION 7767-1651A-S48 BUTTON BIT A330 51 MM	UN	36	299.89	10,796.00	0.06%	78.34%	A	B	
221	787502010B BACK HEAD ASSY BLOQUE INYECCION	UN	3	3,597.41	10,792.23	0.06%	78.40%	A	C	
222	UNIFORME COLOR NARANJA C/CINTA REFLECTIVA CAMISA + PANTALON T- S	UN	225	47.89	10,774.28	0.06%	78.46%	A	B	
223	ACOPLE RAPIDO ACERO CARBONO TEE DE 90° K-10 DE 4"	UN	40	268.61	10,744.53	0.06%	78.52%	A	B	
224	61507642UN FILTRO COMBUSTIBLE	UN	15	713.25	10,698.71	0.06%	78.58%	A	B	
225	DETONADOR NO ELECTRICO N° 11 6 MTS - 5600 MS	UN	2,090.00	5.09	10,646.04	0.06%	78.64%	A	B	
226	B80304135B KIT	UN	5	2,116.89	10,584.46	0.06%	78.70%	A	C	
227	SISTEMA PROTECCION ASAP SORBER L71 DE 40CM MARCA PETZL	UN	134	78.87	10,568.98	0.06%	78.76%	A	B	
228	FILTRO COMBUSTIBLE 61509554UN FILTRO COMBUSTIBLE	UN	7	1,495.73	10,470.13	0.06%	78.82%	A	C	
229	8440360400UN CONTROLADOR	UN	1	10,388.20	10,388.20	0.06%	78.88%	A	C	
230	CURVA ACERO CARBONO CURVA DE 90° K-10 DE 6" ALVENIUS	UN	70	148.37	10,386.23	0.06%	78.94%	A	B	
231	MANGUERA HIDRAULICA R13-12AV-RY MANG. HIDR. SAE 100R13 DE 3/4"	M	124.18	83.37	10,352.89	0.06%	78.99%	A	B	
232	MANGUERA CONDUCCION AGUA HDW-64PA MANG. J/L P/DESC. DE AGUA 4"	M	98	105.60	10,349.00	0.06%	79.05%	A	B	
233	100009897 MANGUERA CAUCHO MANGUERA SCHOTCRETE 2 1/2" X 10 MTS 85 BAR NORMET	UN	3	3,441.00	10,323.00	0.06%	79.11%	A	C	
234	55189262UN KIT	UN	1	10,287.53	10,287.53	0.06%	79.17%	A	C	
235	BROCA INTEGRAL 90513713 BROCA DTH 105 MM FLAT FRONT, TERRANOX 4	UN	5	2,047.13	10,235.65	0.06%	79.23%	A	C	
236	ARNES DE SEGURIDAD AZUL CON NEGRO MARCA FULLTECH	UN	123	82.86	10,191.18	0.06%	79.28%	A	B	
237	10059467 ACUMULADOR ROCK 210/180 SIMILAR SCHWING	UN	1	10,174.44	10,174.44	0.06%	79.34%	A	C	
238	ABRAZADERA CSEG-0438 (WA2) CABLE SEG. 1/4" DIAM.X38.1/4" LONG. P/ MANG (1.1/2" A 3")	UN	96	105.60	10,137.79	0.06%	79.40%	A	B	
239	1621039900 VALVULA REGULADORA VALVULA	UN	2	5,060.96	10,121.92	0.06%	79.45%	A	C	
240	EQUIPO PROTECCION RESPIRATORIA DE PARTICULAS CON CAPA +FILTRO DE CARBON ACTIVADO VALVULA F720CV	UN	3,000.00	3.35	10,050.00	0.06%	79.51%	A	B	
241	SIRENA AUDIBLE CON ALTAVOZ MODELO PA300 MARCA FEDERAL SIGNAL CODIGO: 690000	UN	6	1,651.70	9,910.22	0.06%	79.56%	A	C	
242	3716675391UN VALVULA	UN	3	3,290.54	9,871.62	0.06%	79.62%	A	C	
243	ARGON ARGOMIX 80/20 X M3	M3	299	33.00	9,867.00	0.06%	79.68%	A	B	

244	220986A00389 BATERIA N150 / 25 PLACAS, 150 AH, 1000A SUMINISTRO DE VOLTAJE BATERIA ORIGINAL SIMILAR BOSCH	UN	15	653.71	9,805.62	0.05%	79.73%	A	B
245	TUERCA PARA PERNO R32N - L=1600MMUN	UN	1,105.00	8.82	9,751.51	0.05%	79.79%	A	B
246	ACOPLE POLIETILENO GOMAS PARA ACOPLAMIENTO K-10 DE 6"	UN	430	22.57	9,706.05	0.05%	79.84%	A	B
247	1028861087 FILTRO SEPARADOR COMPRESOR KIT	UN	11	881.17	9,692.88	0.05%	79.89%	A	B
248	ACOPLE RAPIDO ACERO CARBONO TEE DE 90° K-10 DE 6"	UN	30	322.78	9,683.39	0.05%	79.95%	A	B
249	1453215UN CONTROLADOR	UN	10	964.13	9,641.34	0.05%	80.00%	A	C
1	ARANDELA CUADRADA PLACA DE 200 X 200 X 6MM 034	UN	1,125.00	8.51	9,572.85	0.05%	80.06%	B	A
2	VALVULA ESFERA V11-16GE VALVULA ESFERICA BCE P/TOTAL PN 25 GENEBRE 1"	UN	207	45.85	9,491.67	0.05%	80.11%	B	B
3	MALLA ALAMBRADO ELECTROSOLDADA NEGRA CORRUGADA DE 1.20 X 2.00 MT COCADA 4", ALAMBRE DE 4.20MM	UN	500	18.98	9,490.30	0.05%	80.16%	B	A
4	BARRA PERFORADORA 220075 BARRA TUN M/M R32 HEX28 R28 12' (BOART	UN	13	729.18	9,479.38	0.05%	80.22%	B	B
5	ZAPATO SEGURIDAD BOTIN DIELECTRICO DE CUERO TALLA-39	PAR	138	68.61	9,467.60	0.05%	80.27%	B	B
6	59942734100UN MOTOR	UN	1	9,436.44	9,436.44	0.05%	80.32%	B	C
7	NEUMATICO DISCOVERER 235/85R16 DISCOVERER ST COOPER	UN	14	673.92	9,434.88	0.05%	80.37%	B	B
8	CARTUCHO DE FILTRO SILOTOP FILTRO SILOTOP BETONMAC	UN	13	724.36	9,416.68	0.05%	80.43%	B	B
9	5095801 IMPULSOR MINOR H SIMILAR FLYGT	UN	5	1,873.73	9,368.65	0.05%	80.48%	B	C
10	1949551 RODAMIENTO COJINETE DE BUGUIE SIMILAR SCANIA	UN	2	4,664.50	9,328.99	0.05%	80.53%	B	C
11	BARRA PERFORADORA 7324-6743-20 DRIFTER ROD T38 H35 A330 L=4305MM	UN	6	1,551.05	9,306.30	0.05%	80.58%	B	C
12	72788 BLOCK CONVERTIDOR DE FRECUENCIA 72788 BLOCK SIMILAR CUMMINS	UN	1	9,263.27	9,263.27	0.05%	80.64%	B	C
13	ADHESIVO INYECTABLE ADHESIVO DE ANCLAJE HIT RE 500 -SD 500ML (241383)	UN	88	104.98	9,238.04	0.05%	80.69%	B	B
14	3716565587 MANOMETRO DE PRESIONUN CONTROLADOR	UN	2	4,592.09	9,184.18	0.05%	80.74%	B	C
15	CODO HIERRO CODO BRIDADO DE 45° DE 8" ASTM A - 53 ANSI 150	UN	8	1,142.75	9,142.03	0.05%	80.79%	B	C
16	ACOPLE POLIETILENO GOMAS PARA ACOPLAMIENTO K-10 DE 8"	UN	325	28.07	9,122.69	0.05%	80.84%	B	A
17	NEUMATICO LLANTA REENCAUCHADA OTR 17.5-25 L-4 BARRA	UN	4	2,263.19	9,052.76	0.05%	80.89%	B	C
18	130306190UN FILTRO COMBUSTIBLE	UN	20	450.85	9,017.00	0.05%	80.94%	B	B
19	PROTECTOR P/ CABLE ACERO GUARDACABO DE 1.7/8" A 2" REFORZADO	UN	15	595.15	8,927.18	0.05%	80.99%	B	B
20	B96394150N PLACA DE DESGASTE DE CAVIDAD CUNHA	UN	16	557.66	8,922.55	0.05%	81.04%	B	B
21	CINTA ELEVACION FAJA TRANSPORTADORA 3 LONAS 42"	M	35	254.46	8,906.15	0.05%	81.09%	B	B

	6MMX1.5MM GRADO EXWILL COD.160161									
22	9J6586 SHANK VASTAGO	UN	5	1,778.43	8,892.15	0.05%	81.14%	B	C	
23	ESTRUCTURA PRE MOLDEADA PERFIL DE FIERRO H8 X 31 X 9 METROS.	UN	9	986.47	8,878.21	0.05%	81.19%	B	C	
24	3825001 ELEMENTO BOMBA DIFUSOR SIMILAR FLYGT	UN	1	8,807.97	8,807.97	0.05%	81.24%	B	C	
25	RELAY 88130809UN REGULADOR VOLTAGE	UN	13	675.78	8,785.20	0.05%	81.29%	B	B	
26	7304758501 EJE	UN	10	873.19	8,731.90	0.05%	81.34%	B	C	
27	FILTRO P/ RESPIRADOR CARTUCHO PARA VAPORES ORGANICOS Y GASES ACIDOS MSA	PAR	248	35.20	8,729.60	0.05%	81.39%	B	A	
28	SISTEMA MODULO TRELIZADO FRENOS DE SEGURIDAD MOD.LSB 30 MARCA SHENXI	UN	8	1,086.40	8,691.20	0.05%	81.44%	B	C	
29	8440301270 REPARACION DEL CILINDRO	UN	2	4,295.72	8,591.45	0.05%	81.49%	B	C	
30	NEUMATICO GOODYEAR 275/80R22.5 16PR G665 PLUS TL 149/146J TL	UN	6	1,421.88	8,531.25	0.05%	81.53%	B	C	
31	DETONADOR EXSANEL 4.2MT -N°04 100 MS	UN	1,968.00	4.32	8,503.33	0.05%	81.58%	B	A	
32	ACELERADOR PEGA ENDURECIMIENTO P/ ARGAMASA HORMIGON NO MOLDEADO BIDON 25Kg BASF MASTERROC MP 355 1K	KG	80	106.28	8,502.21	0.05%	81.63%	B	B	
33	10052446 PIN	UN	2	4,250.30	8,500.59	0.05%	81.68%	B	C	
34	LENTE PROTECCION TRANSPARENTES SKY BLUE	UN	5,000.00	1.68	8,400.00	0.05%	81.72%	B	A	
35	LIQUIDO REMOVEDOR DE CONCRETO CHEMA REMOVE (CIL. 55 GALONES)	GAL	220	37.80	8,316.00	0.05%	81.77%	B	B	
36	GRASA ISO 12185 ACEITE BASE MINERAL 130°C A GRANEL SHELL MALLEUS GL500	KG	172	48.17	8,285.81	0.05%	81.82%	B	B	
37	RELE PARA PROTEC DIFERENCIAL ( FALLA A TIERRA ) RD2 230-400VAC MARCA ABB	UN	19	434.57	8,256.92	0.05%	81.86%	B	B	
38	3121062600 RIFLE BAR %TRINQUETE DE PRESION% TRINQUETE ARRANQUE	UN	12	676.52	8,118.23	0.05%	81.91%	B	B	
39	7324-6549.20 BARRA REFUERZO MF T38 X H35 RESISTOR	UN	4	2,029.10	8,116.40	0.05%	81.95%	B	C	
40	ZAPATO SEGURIDAD BOTIN DE CUERO CON PUNTA DE ACERO TALLA-42	PAR	163	49.20	8,019.70	0.04%	82.00%	B	B	
41	NEUMATICO LLANTA REENCAUCHADA OTR 18-19.5 L-3 BARRA	UN	5	1,595.67	7,978.35	0.04%	82.04%	B	C	
42	924132451UN CORREA	UN	20	398.69	7,973.85	0.04%	82.09%	B	B	
43	KIT ANEL 831607 JUEGO(KIT) DE SERVICIO COMPLETO	UN	1	7,935.98	7,935.98	0.04%	82.13%	B	C	
44	72898 BEARING RODAMIENTO BEARING SKF	UN	2	3,945.74	7,891.48	0.04%	82.18%	B	C	
45	1050130813 BORDE CORTANTE	UN	1	7,890.14	7,890.14	0.04%	82.22%	B	C	

46	20903321 PIEZA DE CONEXION 20903321 REDUCCION 6" A 5" DN 150 / 125 X 1600 SIMILAR SCHWING	UN	2	3,941.76	7,883.51	0.04%	82.26%	B	C
47	11144UN INDICADOR LUZ	UN	7	1,123.68	7,865.77	0.04%	82.31%	B	C
48	LENTE PROTECCION LENTE NEMESIS LUNA CLARA KIMBERLY CLARK	UN	800	9.80	7,840.00	0.04%	82.35%	B	A
49	MALLA ALAMBRADO AUTOLIMPIANTE ACERO 1070 DE 1.80 X 1.50 X 3/8" CON GANCHO EN MEDIDA DE 1.50MTS	UN	10	781.66	7,816.60	0.04%	82.40%	B	C
50	B96394048N ROTOR TIP SET KIT	UN	3	2,602.34	7,807.01	0.04%	82.44%	B	C
51	TERMINAL COMPRESION TERMINAL TERMOCONTRAIBLE (8.7/15 KV) PARA CONDUCTOR TIPO N2XSJ DE 35-50 MM2	UN	17	455.88	7,749.96	0.04%	82.48%	B	B
52	DETONADOR EXSANEL 4.2 MT N° 140 3800 MS	UN	1,785.00	4.32	7,713.52	0.04%	82.53%	B	A
53	MANGUERA AGUA / AIRE HAW-16DRILL MANG. JEBE /LONA AIRE- AGUA DE 1" 300 PSI	UN	770	10.00	7,703.39	0.04%	82.57%	B	B
54	CABLE MULTIPLEXADO ALUMINIO 3X50+1X125MM2 XLPE NEGRA AISLADO C/ ALMA 0,6/1KV	M	2,000.00	3.81	7,625.40	0.04%	82.61%	B	A
55	PLANCHA ACERO P/ MONTAJE VIGA LAC 3/8" X 4' X 8'	UN	4	1,877.40	7,509.61	0.04%	82.65%	B	C
56	BARBIQUEJO P/ CASCO ELASTICOS MARCA MSA (CINTA DE FIJACION DEL CASCO AL ROSTRO)	UN	2,500.00	3.00	7,500.00	0.04%	82.70%	B	A
57	EMULSION ENCARTUCHADA EXAGEL 65% 1. 1/2"X12".	KG	1,025.00	7.31	7,493.26	0.04%	82.74%	B	A
58	3121082400 ROTATION CHUK BUSHING BUJE	UN	17	439.77	7,476.02	0.04%	82.78%	B	B
59	3121059783 CAJA DE CUERPO POSTERIOR CUBIERTA INFERIOR MOTOR	UN	2	3,706.83	7,413.66	0.04%	82.82%	B	C
60	ENREJADO BARRA DE ACERO LISO 3/4" X 6 MT	UN	210	35.26	7,404.10	0.04%	82.86%	B	B
61	4143900 IMPULSOR	UN	2	3,697.74	7,395.48	0.04%	82.91%	B	C
62	16833UN MOTOR	UN	2	3,689.52	7,379.04	0.04%	82.95%	B	C
63	RECUBRIMIENTO INTUMESCENTE PINTURA EPOXICA SUMADOR 80 O MACROPOXI HS SW ( A Y B) COLOR GRIS	GAL	38	192.71	7,323.12	0.04%	82.99%	B	A
64	7324964320 EJE	UN	5	1,464.06	7,320.31	0.04%	83.03%	B	C
65	DERIVACION ACERO CARBONO TUBO DE ACERO CARBONO 6" CHAFLEADO EXTRE SCH40 - ASTM A-53 GRADO B	UN	15	486.34	7,295.04	0.04%	83.07%	B	B
66	DERIVACION ACERO CARBONO PLANCHA DE ACERO A36 3/4"X1.20X2.40 MTS	UN	8	895.04	7,160.32	0.04%	83.11%	B	C
67	SISTEMA PROTECCION PORTAGE 30 L S43Y 030 MARCA PETZL	UN	27	264.99	7,154.82	0.04%	83.15%	B	A
68	BARRA PERFORADORA 220068 BARRA TUN M/M R32 HEX28 R28 10' (BOART	UN	11	650.41	7,154.46	0.04%	83.19%	B	A
69	5073902 TAPA DE ALOJAMIENTO SIMILAR FLYGT	UN	1	7,140.42	7,140.42	0.04%	83.23%	B	C



70	1547824 MUELLE PAQUETE MUELLE POSTERIOR POR 8 PIEZAS SIMILAR SCANIA	UN	3	2,378.82	7,136.45	0.04%	83.27%	B	C
71	MA224734BIS CONJUNTO CARDAN CONECTOR	UN	2	3,567.09	7,134.19	0.04%	83.31%	B	C
72	OXIGENO INDUSTRIAL A GRANEL	M3	736	9.65	7,102.40	0.04%	83.35%	B	A
73	6019025 KIT BASICO DE REPARACION KIT MODELO BOMBA 2201 LT SIMILAR FLYGT	UN	1	7,072.56	7,072.56	0.04%	83.39%	B	C
74	CODO ACERO CARBONO CURVA 45° K-10 DIAMETRO 6"	UN	60	117.68	7,061.00	0.04%	83.43%	B	B
75	ATORNILLADOR 405032 ATORNILLADOR IMPACTO SIW 22T-A HILTI	UN	5	1,397.90	6,989.49	0.04%	83.47%	B	A
76	18590405 ACOPLA	UN	2	3,477.90	6,955.81	0.04%	83.51%	B	A
77	UNION POLIETILENO UNION TIPO VITAU LIC P/HDPE ESTILO 995 DE 160MM ( 6" )	UN	46	150.92	6,942.34	0.04%	83.55%	B	B
78	4T6381 CUCHILLA	UN	5	1,378.24	6,891.20	0.04%	83.58%	B	C
79	320-0680 INYECTOR GP INYECTOR	UN	4	1,700.80	6,803.21	0.04%	83.62%	B	A
80	10007503UN ACOPLA	UN	3	2,261.17	6,783.50	0.04%	83.66%	B	A
81	85350239UN RADIADOR	UN	1	6,772.54	6,772.54	0.04%	83.70%	B	C
82	CURVA ACERO CARBONO CURVA DE 90° K-10 DE 4" ALVENIUS	UN	70	96.62	6,763.63	0.04%	83.74%	B	A
83	UNION POLIPROPILENO UNION 6" HDPE 160MM (PE80) PN12.5 SDR11	UN	49	138.01	6,762.49	0.04%	83.77%	B	A
84	MANGUERA AIRE 7007110 MANGUERA DE 2" X 10MT PARA AIRE MARCA TERRAFORTE	UN	13	517.10	6,722.27	0.04%	83.81%	B	B
85	EQUIPO PROTECCION RESPIRATORIA SILICONADA 3M MEDIA CARA DOS VIAS	UN	139	47.98	6,669.44	0.04%	83.85%	B	A
86	MALLA ALAMBRADO MALLA ACERADA DE 1" X 2000MM X 2400MM	UN	6	1,107.41	6,644.43	0.04%	83.89%	B	C
87	72899 BEARING RODAMIENTO BEARING ABB	UN	2	3,313.59	6,627.17	0.04%	83.92%	B	C
88	BROCA ACERO RAPIDO BROCA P/TALADRO TE-CX 3/4"-8"	UN	51	129.83	6,621.58	0.04%	83.96%	B	A
89	DERIVACION ACERO PATINABLE PLATINA DE ACERO 3/8" X 3" X 6MT	UN	80	81.88	6,550.21	0.04%	84.00%	B	B
90	TABLERO ELECTRICO CONTROL ELECTRICO PARA SISTEMA ANDAMIO MOD.ZLP800 MARCA SHENXI	UN	4	1,629.60	6,518.40	0.04%	84.03%	B	A
91	3363106958 PUNTERO CONJUNTO HIDRAULICO	UN	1	6,516.97	6,516.97	0.04%	84.07%	B	C
92	8440360376 ENGRANAJE ROLLER ASSY 2702730801 SIMILAR ATLAS COPCO	UN	1	6,505.92	6,505.92	0.04%	84.11%	B	C
93	COMPASO BRUJULA BURTON P/GEOLOGO	UN	5	1,297.02	6,485.09	0.04%	84.14%	B	C
94	3121048981 VALVULA DE MANDO VALVULA	UN	2	3,236.81	6,473.62	0.04%	84.18%	B	C
95	PAPEL BOND DE 75GR TAMAÑO A4 - MILLAR	UN	392.1	16.38	6,421.34	0.04%	84.22%	B	B

96	3716109900UN IMPULSOR	UN	2	3,184.07	6,368.13	0.04%	84.25%	B	C
97	1028855255 TERMOSTATO DE AGUA MOTOR VALVULA	UN	4	1,591.14	6,364.57	0.04%	84.29%	B	C
98	UNIFORME COLOR MARRON C/CINTA REFLECTIVA CAMISA + PANTALON T- L	UN	133	47.24	6,283.13	0.04%	84.32%	B	B
99	NEUMATICO BKT 23.1X 26 12PR BKT R3	UN	2	3,119.90	6,239.80	0.03%	84.36%	B	C
100	8440300945 SELLO	UN	7	890.78	6,235.46	0.03%	84.39%	B	C
101	FILTRO HIDRAULICO 3716598501 FILTRO	UN	10	622.11	6,221.14	0.03%	84.43%	B	C
102	1377674 MUELLE PAQUETE DE MUELLES DELANTERO 9 X15 SIMILAR SCANIA	UN	4	1,551.30	6,205.19	0.03%	84.46%	B	C
103	UNIFORME COLOR MARRON C/CINTA REFLECTIVA CAMISA + PANTALON T- XL	UN	112	55.32	6,195.71	0.03%	84.50%	B	B
104	8440300575 DIENTE	UN	24	257.45	6,178.72	0.03%	84.53%	B	B
105	DETONADOR NO ELECTRICO DE 4.2 N°03	UN	1,416.00	4.33	6,136.09	0.03%	84.57%	B	A
106	6019024 KIT BASICO DE REPARACION KIT MODELO BOMBA 2400 MT SIMILAR FLYGT	UN	1	6,113.80	6,113.80	0.03%	84.60%	B	C
107	ESTRUCTURA PRE MOLDEADA PLANCHA ACANALADA TIPO TRAPEZOIDAL LAC USO SOSTENIMIENTO DE 2.0MM X 600MM X 1200MM	UN	219	27.87	6,104.06	0.03%	84.63%	B	B
108	DETONADOR NO ELECTRICO FANEL 6.0M MS N° 07	UN	1,200.00	5.08	6,092.88	0.03%	84.67%	B	A
109	ALAMBRE LISO DULCE NEGRO RECOCIDO NRO. 16	KG	2,800.00	2.18	6,092.24	0.03%	84.70%	B	A
110	3115117000 NIPLE ACOPLA	UN	30	203.02	6,090.56	0.03%	84.74%	B	B
111	RESINA EPOXICA MAS CATALIZADOR X 25 KG	KG	300	20.16	6,048.00	0.03%	84.77%	B	A
112	10078435 UNIDACLE DE PASSAGEN DN-230 210 CONECTOR	UN	2	3,018.94	6,037.88	0.03%	84.80%	B	C
113	2906095300UN FILTRO	UN	3	1,998.20	5,994.61	0.03%	84.84%	B	C
114	DURMIENTE PARIHUELAS DE MADERA 1.20MTS CUADRADO	UN	60	99.80	5,988.00	0.03%	84.87%	B	B
115	CINTA AISLANTE VULCANIZANTE 3M SCOTCH 23	UN	200	29.85	5,969.30	0.03%	84.90%	B	B
116	3083317700 PUNTERO CONJUNTO HIDRAULICO	UN	3	1,967.19	5,901.56	0.03%	84.94%	B	C
117	MISTURADOR 80317534000 ABANADEIRA	UN	2	2,929.06	5,858.12	0.03%	84.97%	B	C
118	CHALECO SENALIZACION DRILL T/ REPORTERO COLOR AMARILLO TALLA - XL	UN	179	32.41	5,801.86	0.03%	85.00%	B	C
119	BATERIA P / ELECTRONICO MOD. B22/3.3 LI-ION COD. 02007431, MARCA HILTI PARA ATORNILLADORA	PC	10	579.19	5,791.88	0.03%	85.04%	B	C
120	3121033900 PARTE INTERMEDIA PERF. RH 658 ACOPLA	UN	10	575.65	5,756.53	0.03%	85.07%	B	C
121	CINTA SENALIZACION COLOR ROJO C/ LOGO PELIGRO OBRAS	UN	214	26.77	5,729.19	0.03%	85.10%	B	C

122	BOMBILLA FLUORESCENTE AUTOMOTRIZ H7 24V/70W - NARVA CODIGO 48728	UN	224	25.11	5,624.01	0.03%	85.13%	B	B
123	TOMACORRIENTE INDUSTRIAL P/EMPOTRAR POWER CONECTOR MODELO MA9346-2	UN	5	1,113.91	5,569.54	0.03%	85.16%	B	C
124	2U0598998 REPARO DE TIRANTE ANGULAR V. KIT	UN	7	795.00	5,565.00	0.03%	85.19%	B	C
125	33191231 GUIDE PIECE WHOLE GEAR	UN	16	347.76	5,564.23	0.03%	85.22%	B	B
126	3401A550 EJE	UN	3	1,851.26	5,553.77	0.03%	85.26%	B	C
127	GRAPA DE SUJECION PARA CABLE DE 1 1/8"	UN	232	23.85	5,533.46	0.03%	85.29%	B	A
128	DISCO DESBASTE 7" X 1/4" X 7/8"	PC	727	7.60	5,525.27	0.03%	85.32%	B	B
129	CODO ACERO CARBONO CURVA 45° K-10 DIAMETRO DE 4"	UN	40	137.70	5,508.17	0.03%	85.35%	B	A
130	579141UN SEGURO CASTILLO	UN	1	5,504.13	5,504.13	0.03%	85.38%	B	C
131	DETONADOR EXSANEL 3MT -N°180 4600 MS	UN	1,385.00	3.97	5,503.02	0.03%	85.41%	B	A
132	GRILLETE DE 3/4" MARCA CROSBY	UN	111	49.44	5,488.18	0.03%	85.44%	B	A
133	RESPIRADOR DESCARTABLE STEEL PRO F333V R95	UN	1,000.00	5.47	5,470.00	0.03%	85.47%	B	A
134	PINZA PORTA MAZA TENAZA PARA TIERRA MARCA Lenco DE 500 AMPERIOSUN	UN	50	108.58	5,428.80	0.03%	85.50%	B	B
135	72594 PIEZA DE CONEXION PUNTA REFORZADO SIMILAR KOMATSU	UN	45	120.60	5,427.17	0.03%	85.53%	B	A
136	DETONADOR EXSANEL 4.2MT -N°06 150 MS	UN	1,246.00	4.34	5,407.14	0.03%	85.56%	B	A
137	5090123 SELLO PARA BOMBA SUMERGIBLE MODELO MAJOR SIMILAR FLYGT	UN	7	767.12	5,369.85	0.03%	85.59%	B	C
138	UNIFORME COLOR PLOMO C/CINTA REFLECTIVA CAMISA + PANTALON T- XL	UN	103	52.08	5,363.96	0.03%	85.62%	B	B
139	RELE LINEA RING DETECT RELAY P005509 -RELAY CONTACT RATING 10 A 1/2HP 120VAC 240	UN	15	356.71	5,350.71	0.03%	85.65%	B	B
140	193601 DISCO	UN	940	5.63	5,293.80	0.03%	85.68%	B	B
141	NEUMATICO REENCAUCHADA EN FRIO IZHL 220 10.00 - 20	UN	17	310.21	5,273.57	0.03%	85.71%	B	A
142	UNIFORME COLOR NARANJA C/CINTA REFLECTIVA CAMISA + PANTALON T- M	UN	111	47.34	5,255.20	0.03%	85.74%	B	B
143	5107400 KIT BASICO DE REPARACION P/ELECTROBOMBA GRINDEX MASTER SH SIMILAR FLYGT	UN	3	1,749.70	5,249.11	0.03%	85.77%	B	C
144	SIRENA ALARMA DE RETROCESO 12-24V MARCA ECCO MODELO 850, ART. AR-1336	UN	22	238.13	5,238.95	0.03%	85.80%	B	B
145	3367002 EJE ROTOR ELECTROBOMBA 2201 HT, MT SIMILAR FLYGT	UN	1	5,218.27	5,218.27	0.03%	85.83%	B	C
146	PANTALLON PVC DE SEGURIDAD DE JEBE AMARILLO	UN	119	43.83	5,215.44	0.03%	85.86%	B	B

147	488.1458-901 TURBO TIP SET 220 MM 1 PC DIENTE	UN	1	5,209.71	5,209.71	0.03%	85.89%	B	C
148	PLANCHA ACERO P/ MONTAJE VIGA 3/16" 4 X 8"	UN	15	345.46	5,181.96	0.03%	85.92%	B	A
149	88788749 TARJETA ELECTRONICA DE SALIDA CONTROLADOR	UN	2	2,576.67	5,153.35	0.03%	85.95%	B	C
150	2852500 TAPA DE ALOJAMIENTO SIMILAR FLYGT	UN	1	5,148.32	5,148.32	0.03%	85.98%	B	C
151	3363091200 GRASA PARA MARTILLO HIDRAULICO CARTUCHO	UN	11	467.35	5,140.82	0.03%	86.00%	B	A
152	W5974 PINON	UN	1	5,139.68	5,139.68	0.03%	86.03%	B	C
153	REDUCCION CONCENTRICA ACERO CARBONO ALVENIUS 6" A 8" K-10	UN	39	131.78	5,139.40	0.03%	86.06%	B	A
154	53367659002UN EJE	UN	1	5,096.03	5,096.03	0.03%	86.09%	B	C
155	SISTEMA PROTECCION JUMARS PUÑOS ASCENSORES MARCA PETZL	UN	35	145.56	5,094.59	0.03%	86.12%	B	B
156	10026159 PIEZA DE CONEXION 10026159 CURVA DE 14° DIN 180 SIMILAR SCHWING	UN	2	2,533.14	5,066.28	0.03%	86.15%	B	C
157	382-6878 SHIEL GP - ENGINE PROTECTOR MOTOR	UN	1	5,059.97	5,059.97	0.03%	86.18%	B	C
158	6Y5540 EDGE CUCHILLA	UN	6	842.97	5,057.81	0.03%	86.20%	B	C
159	DETONADOR EXSANEL 4.2MT -N°01 25MS	UN	1,166.00	4.34	5,055.78	0.03%	86.23%	B	A
160	ACOPLAMIENTO FLEXIBLE PASTILLA DE PALETA MEZCLADORA PARA MEZCLADOR DE SUELOS TICEL	UN	72	70.00	5,040.00	0.03%	86.26%	B	A
161	UNIFORME CHAQUETA DE SEGURIDAD DE JEBE AMARILLO CON CINTA REFLECTIVA Y CAPUCHA TALLA "L"	UN	100	50.28	5,028.00	0.03%	86.29%	B	B
162	CAP PVC RPVCN-32SP RES. PROT. PVC NEGRO 2"	UN	56.5	88.93	5,024.43	0.03%	86.32%	B	B
163	NEUMATICO BKT 18-19.5 18PR MP-567 BKT	UN	2	2,502.24	5,004.48	0.03%	86.34%	B	C
164	2903087100UN FILTRO	UN	7	710.65	4,974.57	0.03%	86.37%	B	C
165	ADHESIVO LAMINA DE SEGURIDAD 3M SH 7 CLARL (ANCHO DE 1.52MT X 30MT LARGO	UN	2	2,487.00	4,974.00	0.03%	86.40%	B	C
166	5132801 IMPULSOR PARA ELECTROBOMBAS - GRINDEX MASTER 8105.181- 60HZ -SH UPPER SIMILAR FLYGT	UN	2	2,483.23	4,966.45	0.03%	86.43%	B	C
167	55153743UN LAMPARA CABINA	UN	3	1,650.58	4,951.73	0.03%	86.46%	B	C
168	ZAPATO SEGURIDAD BOTIN DE CUERO CON PUNTA DE ACERO TALLA-37	PAR	100	49.50	4,950.00	0.03%	86.48%	B	B
169	61507647UN MOTOR	UN	1	4,946.25	4,946.25	0.03%	86.51%	B	C
170	FLUIDO P/ RADIADOR REFRIGERANTE HD ULTRA ELC COOLANT PRE-DILUIDO 50/50 - SHELL	L	535	9.24	4,945.49	0.03%	86.54%	B	B
171	UNIFORME DE TELA DRILL-M-MUNDO 770 100% ALGODON COLOR 889 T - M	UN	89	54.82	4,879.00	0.03%	86.57%	B	B
172	MALLA P/ TAMICE MALLA ACERADA DE COCADA 6.3MM X 2000MM	UN	5	970.32	4,851.60	0.03%	86.59%	B	A

	X 2400MM									
173	MALLA ALAMBRADO MALLA ACERADA 1" X 1.50 MT X 1.80 MT	UN	8	606.03	4,848.21	0.03%	86.62%	B	C	
174	LUMINARIA FLUORESCENTE EQUIPO FLUORESCENTE RECTO COMPLETO 2X36W, TAPA ACRILICA IP65 COMP C/TUBOS L	UN	88	54.83	4,825.39	0.03%	86.65%	B	A	
175	VALVULA ESFERA V11-32GE VALV. ESFERICA BCE P/TOTAL PN 25 GENEBRE 2"	UN	51	94.49	4,818.79	0.03%	86.67%	B	B	
176	7853763120 DRIFTER ROD R32 H28 R28 L=3090MM BRAZO DIRECCION	UN	7	687.41	4,811.85	0.03%	86.70%	B	C	
177	CUERDA SEMIESTATICA MARCA PETZL DE 12.5MM	M	400	12.03	4,810.96	0.03%	86.73%	B	A	
178	30361967 MANGO 30361967 MANGOTE FINAL DN125 X 4MTS SIMILAR SCHWING	UN	2	2,403.44	4,806.89	0.03%	86.76%	B	C	
179	DERIVACION ACERO PATINABLE CANTONERA DE 5/16" X 2.00 METROS	UN	50	95.19	4,759.37	0.03%	86.78%	B	B	
180	10074768 PROTECTOR 10074768 PLACAS OCULOS DN-230 SIMILAR SCHWING	UN	2	2,378.75	4,757.50	0.03%	86.81%	B	C	
181	TUBO S PIEZA DE CONEXION TUBO S NORMET	UN	1	4,741.83	4,741.83	0.03%	86.84%	B	C	
182	MALLA CERRAMIENTO PLASTICA NARANJA 60GR DE 1MX45M (BARRICADA)	UN	188	25.14	4,726.32	0.03%	86.86%	B	B	
183	CONECTOR ACERO INOX CONECTOR MACHO C/ REDUCCION 1/4" A 3/8" ACERO INOX.	UN	150	31.36	4,704.00	0.03%	86.89%	B	B	
184	DETONADOR EXSANEL Nº 10 X 4.80M	UN	989	4.74	4,692.11	0.03%	86.91%	B	B	
185	CAP PVC RPVCN-48SP RES. PROT. PVC NEGRO 3"	UN	40	116.72	4,668.72	0.03%	86.94%	B	B	
186	ZAPATO SEGURIDAD BOTIN DE CUERO CON PUNTA DE ACERO MARCA BEATLE PU-S43 TALLA - 40	PAR	75	62.00	4,650.00	0.03%	86.97%	B	A	
187	20569141UN PEDAL	UN	1	4,645.80	4,645.80	0.03%	86.99%	B	C	
188	ZAPATO SEGURIDAD BOTIN DE CUERO CON PUNTA DE ACERO TALLA-38	PAR	93	49.50	4,603.51	0.03%	87.02%	B	A	
189	NEUMATICO GOODYEAR 1200R20 TR78A CAMARA	UN	41	111.77	4,582.63	0.03%	87.04%	B	B	
190	10161634 ACOUPLE	UN	6	758.99	4,553.95	0.03%	87.07%	B	A	
191	1623178680 VALVULA DE ADMISION VALVULA	UN	1	4,553.59	4,553.59	0.03%	87.10%	B	B	
192	24799 RING ANILLO 24799 RING (ANILLO INTERNODE RODAJE) SKF	UN	2	2,259.99	4,519.97	0.03%	87.12%	B	C	
193	MANGUERA SUCCION HSWPVC-48KA-AZ MANG. PVC P/SUCC. DE AGUA 3	UN	62.5	72.25	4,515.88	0.03%	87.15%	B	B	
194	BOMBILLA HALOGENA FARO LATERAL REDONDO 9 LEDS ROJO 12/24V	UN	92	48.98	4,506.10	0.03%	87.17%	B	B	
195	CODO HIERRO 400464 TROMPA	UN	10	450.00	4,500.00	0.03%	87.20%	B	C	

196	CINTA ELEVACION FAJA TRANSPORTADORA 3 LONAS X 30" ANCHO	M	35	128.57	4,499.80	0.03%	87.22%	B	B
197	64027100000 RODILLO DESVIADOR DIAMETRO 168X1040MM POLEA	UN	2	2,247.75	4,495.50	0.03%	87.25%	B	C
198	NEUMATICO LLANTA REENCAUCHADA FRIO IZH-235 275/80R 22.5	UN	12	372.26	4,467.12	0.03%	87.27%	B	A
199	2009295 SUMINISTRO DE VOLTAJE BATERIA DE 12V SIMILAR SCANIA	UN	7	634.69	4,442.86	0.02%	87.30%	B	C
200	UNIFORME GUANTES DE NEOPRENO DE 14"	PAR	298	14.91	4,441.99	0.02%	87.32%	B	A
201	ELECTRODO SOLDADURA CITOFONTE DE 1/8 3.25MMKg	KG	20	221.51	4,430.20	0.02%	87.35%	B	A
202	LLAVE CONMUTADORA MARCA ABB 1600 AMPERIOS	UN	1	4,421.10	4,421.10	0.02%	87.37%	B	A
203	MANGA SEGURIDAD DE CUERO DE CROMO PARA TRABAJOS EN CALIENTE	PAR	387	11.42	4,419.54	0.02%	87.40%	B	A
204	LUBRICADOR ACEITE LUBRICANTE RIMULA R2 50 SHELL	L	544	7.97	4,334.43	0.02%	87.42%	B	A
205	220-9133 TIP PENE PLU DIENTE	UN	6	721.96	4,331.74	0.02%	87.44%	B	C
206	8440360351 MODULO ELECTRICAL MODULE (991644) SIMILAR ATLAS COPCO	UN	1	4,331.27	4,331.27	0.02%	87.47%	B	C
207	ELECTRODO CARBON CORTAR 1/4" X 12" ARCAIR	UN	99	43.50	4,306.50	0.02%	87.49%	B	B
208	ALAMBRE LISO GALVANIZADO N°10 (3.40MM)	KG	670	6.39	4,282.57	0.02%	87.52%	B	B
209	CARGADOR BATERIA MARCA HILTI - MODELO C4/36 LI-ION 230V - CODIGO 272936	UN	15	283.17	4,247.62	0.02%	87.54%	B	B
210	ACETILENO A GRANEL	KG	137	31.00	4,247.00	0.02%	87.56%	B	A
211	MA601220 TERMINAL DIRECCION BRAZO DIRECCION	UN	2	2,121.13	4,242.25	0.02%	87.59%	B	C
212	MA601221 TERMINAL DIRECCION BRAZO DIRECCION	UN	2	2,120.24	4,240.49	0.02%	87.61%	B	C
213	ALAMBRE LISO DULCE ALAMBRE NEGRO RECOCIDO #.16	LB	2,000.00	2.12	4,239.60	0.02%	87.64%	B	B
214	GUANTE P/ JINETE GUANTE NITRILO CAPA AZUL PUÑO ELASTICO SHOWA 377.	PAR	210	20.16	4,233.98	0.02%	87.66%	B	A
215	B80304140BUN KIT	UN	2	2,116.89	4,233.79	0.02%	87.68%	B	C
216	NEUMATICO REENCAUCHADA FRIO IZH-235 12.00 - 20	UN	11	383.57	4,219.27	0.02%	87.71%	B	B
217	UNIFORME COLOR VERDE LIMON C/CINTA REFLECTIVA CAMISA + PANTALON T- S	UN	89	47.31	4,210.95	0.02%	87.73%	B	B
218	55018349UN AUTOMATICO	UN	1	4,195.82	4,195.82	0.02%	87.75%	B	C
219	VALVULA ALIVIO VALVULA REDUCTORA PSI 1"	UN	2	2,089.65	4,179.30	0.02%	87.78%	B	C
220	DERIVACION ACERO PATINABLE PLANCHA DE ACERO T-1 5/8"X1200MMX2400MM	UN	2	2,086.66	4,173.32	0.02%	87.80%	B	C
221	UNIFORME /MAMELUCO DESCARTABLE DT-115 TALLA "L"	UN	450	9.25	4,162.50	0.02%	87.82%	B	B

222	NEUMATICO LLANTA REENCAUCHADA OTR 18R 19.5 BARRA L3	UN	3	1,387.10	4,161.30	0.02%	87.85%	B	C
223	ARBOL GIRATORIO 10064073 ACCESORIO ESPIRALADOR	UN	1	4,158.63	4,158.63	0.02%	87.87%	B	C
224	TUERCA DEL BUJE 3115122000 TUERCA	UN	10	413.43	4,134.33	0.02%	87.89%	B	C
225	ELECTRODO SOLDADURA TENACITO 80 5/32" 4MMKg	KG	320	12.88	4,121.60	0.02%	87.92%	B	B
226	UNIFORME DE TELA DRILL-M-MUNDO 770 100% ALGODON COLOR 889 T - L	UN	75	54.89	4,117.10	0.02%	87.94%	B	B
227	MR398288UN FILTRO	UN	24	171.26	4,110.22	0.02%	87.96%	B	B
228	ACEITE LUBRICANTE TRANSMISION SAE 80W140 TANQUE 55 GALONES SHELL SPIRAX A	L	540	7.60	4,105.40	0.02%	87.99%	B	A
229	1448933 ENFRIADOR ACEITE MOTOR S-4 SIMILAR SCANIA	UN	1	4,062.83	4,062.83	0.02%	88.01%	B	C
230	W6738 EJE	UN	2	2,013.65	4,027.30	0.02%	88.03%	B	C
231	CABLE TOMA TIERRA CABLE VULCANIZADO NPT 4X35 MM2, 1000 VCA SERVICIO PESADO	M	100	39.98	3,998.46	0.02%	88.05%	B	B
232	EMPALME TERMOCONTRATIL TUBULAR PARA CABLE 50MM (KIT)	UN	7	571.06	3,997.39	0.02%	88.08%	B	C
233	BLOQUE IMPRESO FORMATO DE DOCMAT A4 AUTOCOPIATIVO A COLOR 2 HOJAS ( ORIGINAL + 01COPIA )	CT	5,044.95	0.79	3,996.10	0.02%	88.10%	B	B
234	DETONADOR EXSANEL 3MT -N°05 125 MS	UN	1,010.00	3.95	3,994.25	0.02%	88.12%	B	A
235	OMBRERA SEGURIDAD DE CUERO	PAR	205	19.46	3,989.34	0.02%	88.14%	B	B
236	ELECTRODO SOLDADURA INOX EXSA DE 1/8 3.25MMUN	KG	65	61.08	3,970.46	0.02%	88.17%	B	A
237	FILTRO HIDRAULICO DE RESPIRO 62415 FILTRO HIDRAULICO DE RESPIRO 62415 MANITOU GROUP	UN	17	233.51	3,969.73	0.02%	88.19%	B	B
238	UNIFORME COLOR VERDE LIMON C/CINTAS REFLECTIVAS CAMISA + PANTALON T- M	UN	83	47.74	3,962.35	0.02%	88.21%	B	B
239	PARCHE VIPAL N° 10	UN	42	94.15	3,954.38	0.02%	88.23%	B	B
240	DETONADOR EXSANEL 3MT -N°07 175 MS	UN	994	3.95	3,930.97	0.02%	88.25%	B	B
241	20984016 FILTRO HIDRAULICO 1260896 MANN	UN	2	1,964.51	3,929.01	0.02%	88.28%	B	C
242	UNIFORME COLOR VERDE LIMON C/CINTA REFLECTIVA CAMISA + PANTALON T- XL	UN	71	55.00	3,905.00	0.02%	88.30%	B	B
243	AIRE PRIMARIO P778336 FILTRO SCANIA DONALDSON	UN	36	108.25	3,897.11	0.02%	88.32%	B	B
244	120003021UN COJINETE	UN	3	1,296.82	3,890.46	0.02%	88.34%	B	C
245	RETARDO DETONACION RETARDO FANEL - MS CONECTOR N° 100 MS	UN	446	8.66	3,864.28	0.02%	88.36%	B	A
246	PINZA PORTAELECTRODO TENAZAS PORTA ELECTRODOS DE 500 AMPERIOSUN	PC	38	101.67	3,863.29	0.02%	88.39%	B	B
247	ZAPATO SEGURIDAD BOTIN DE CUERO CON PUNTA DE ACERO TALLA-35	PAR	84	45.97	3,861.88	0.02%	88.41%	B	B

248	32003029UN CARRIER	UN	1	3,852.85	3,852.85	0.02%	88.43%	B	C
249	LENTE PROTECCION OSCUROS SKY BLUE	UN	2,187.00	1.76	3,844.96	0.02%	88.45%	B	A
250	80401950001UN TORNILLO	UN	8	478.94	3,831.55	0.02%	88.47%	B	C
251	1028840948 SELENOIDE DE PARADA CONTROLADOR	UN	1	3,829.18	3,829.18	0.02%	88.49%	B	C
252	55014829 SELENOIDE BOMBA DE INYECCION SENSOR	UN	3	1,267.65	3,802.95	0.02%	88.51%	B	C
253	7314300 KIT BASICO DE REPARACION P/BOMBA SUMERGIBLE DS/DP 2720.280 SIMILAR FLYGT	UN	2	1,895.84	3,791.68	0.02%	88.54%	B	C
254	6019009 KIT BASICO DE REPARACION KIT MODELO BOMBA 2290 HT SIMILAR FLYGT	UN	1	3,782.22	3,782.22	0.02%	88.56%	B	C
255	W5533 VALVULA DE LIMPIEZA VALVULA	UN	5	752.86	3,764.30	0.02%	88.58%	B	C
256	3365706 ELEMENTO BOMBA DIFUSOR SUPERIOR PARA BOMBA FLYGT MODELO 2201 VERSION HT SIMILAR FLYGT	UN	1	3,760.68	3,760.68	0.02%	88.60%	B	C
257	SISTEMA PROTECCION PROGRESS L44 MARCA PETZL	UN	40	93.67	3,746.72	0.02%	88.62%	B	C
258	CINTA ANTIDESLIZANTE CINTA DE ANCLAJE ANNEU MARCA PETZL DE 80 CM	UN	139	26.89	3,737.68	0.02%	88.64%	B	B
259	8440360272 PIEZA DE CONEXION KONA R.A. 3706598001 SIMILAR ATLAS COPCO	UN	2	1,860.62	3,721.25	0.02%	88.66%	B	C
260	ZAPATO SEGURIDAD BOTIN DE CUERO DE PUNTA DE ACERO MARCA BEATLE PU-S43 TALLA - 38	PAR	60	62.00	3,720.00	0.02%	88.68%	B	A
261	CHALECO SENALIZACION DRILL T/ REPORTERO COLOR ANARANJADO S/ MALLA ANARANJADO TALLA - L	UN	119	31.22	3,715.33	0.02%	88.70%	B	B
262	DETONADOR EXSANEL N° 8 X 4.80M	UN	360	10.29	3,703.97	0.02%	88.72%	B	A
263	120014004UN COJINETE	UN	2	1,851.55	3,703.11	0.02%	88.74%	B	C
264	30301745 BOMBA	UN	1	3,702.92	3,702.92	0.02%	88.77%	B	C
265	80317621000UN CANALETA	UN	1	3,701.36	3,701.36	0.02%	88.79%	B	C
266	CN1C157563AA PLATO DE EMBRAGUE DESVIADOR PLACA PLATO DE EMBRAGUE CARRYING 4.0T SIMILAR CUMMINS	UN	9	409.48	3,685.33	0.02%	88.81%	B	C
267	DETONADOR EXSANEL 4.2MT -N°92 2400 MS	UN	850	4.32	3,675.66	0.02%	88.83%	B	B
268	DISCO FIBRA DISCO CEPILLO METALICO 7" MARCA FAESINUN	UN	145	25.32	3,671.65	0.02%	88.85%	B	B
269	DETONADOR EXSANEL 3MT -N°03 75 MS	UN	923	3.95	3,650.10	0.02%	88.87%	B	B
270	MA705991 SENSOR MA705991 SOLENOIDE MANITOU GROUP	UN	3	1,207.84	3,623.51	0.02%	88.89%	B	C
271	100011239 MANGUERA CAUCHO MANGUERA PARA BOMBA ADITIVO NORMET	UN	3	1,206.26	3,618.77	0.02%	88.91%	B	C
272	CONECTOR LATON CONEXION K-10 DE 6" PUNTA LISA ALVENIUS	UN	76	47.40	3,602.32	0.02%	88.93%	B	B
273	GPM-7 R-134A LUBRICANTE PAG - ISO 100 CON ICE 32	UN	14	256.90	3,596.66	0.02%	88.95%	B	B



274	91711020600 BOMBA DE AGUA ALPHA POMPE CRS17 A-T BOMBA	UN	1	3,589.30	3,589.30	0.02%	88.97%	B	C
275	2119218 KIT REPARO MOTOR ARRANQUE SIMILAR SCANIA	UN	3	1,195.55	3,586.66	0.02%	88.99%	B	C
276	SOPLETE MEZCLADOR MODELO 315FC MARCA VICTORUN	UN	10	358.59	3,585.85	0.02%	89.01%	B	C
277	54717152 FILTRO DE AIRE II INGERSOLL RAND	UN	16	222.52	3,560.38	0.02%	89.03%	B	B
278	265395 CIRCUITO IMPRESA (TARJETA) ACTUADOR ELECTRICO CIRCUITO IMPRESA (TARJETA) MANITOU GROUP	UN	1	3,552.60	3,552.60	0.02%	89.05%	B	C
279	3880A036 PIEZA DE CONEXION CUBO DE RUEDA DELANTERO SIMILAR MITSUBISHI	UN	4	887.06	3,548.23	0.02%	89.07%	B	C
280	MANGUERA USO GENERAL 500578 MANGUERA DE 5/8" X 25MT PARA ADITIVO MARCA TERRAFORTE	UN	14	252.79	3,539.10	0.02%	89.09%	B	B
281	55021385 COGGED BELT L=3.5 MT CORREA	UN	8	441.46	3,531.64	0.02%	89.11%	B	C
282	5073702 FONDO ACOPLAMIENTO MODELO BOMBA 2290 HT SIMILAR FLYGT	UN	1	3,523.77	3,523.77	0.02%	89.13%	B	C
283	54717145 FILTRO DE AIRE I INGERSOLL RAND	UN	12	292.47	3,509.68	0.02%	89.15%	B	B
284	SHANK ADAPTER 1534840	UN	4	875.07	3,500.30	0.02%	89.17%	B	C
285	FILTRO HIDRAULICO DE RETORNO 236095 FILTRO HIDRAULICO DE RETORNO 236095 MANITOU GROUP	UN	9	388.83	3,499.51	0.02%	89.19%	B	C
286	CORDEL DETONANTE MECHA DE SEGURIDAD.	M	6,289.65	0.55	3,475.03	0.02%	89.21%	B	A
287	MANGUERA HIDRAULICA R13-06AV-RY MANG. HIDR. SAE 100R13 DE 3/8"	M	89.24	38.91	3,471.97	0.02%	89.23%	B	A
288	POLEA DE 7" PARA CABLE DE ACERO DE 1 1/2" DE DIAMETRO	UN	2	1,734.67	3,469.34	0.02%	89.25%	B	C
289	4J1704 FILTRO HIDRAULICO CAT FILTRO	UN	12	287.84	3,454.05	0.02%	89.27%	B	B
290	GAS CARBONICO GAS REFRIGERANTE R134A X 13.600 KG.	UN	15	228.10	3,421.44	0.02%	89.28%	B	B
291	LENTE PROTECCION SOBRE MONTURA SAFETY SPECTACLES MODELO SG1009PS-XL-CCF COLOR VERDE	UN	229	14.90	3,412.10	0.02%	89.30%	B	B
292	89340458000UN TORNILLO	UN	1	3,386.32	3,386.32	0.02%	89.32%	B	C
293	PISTON 7831523030UN PISTON	UN	3	1,127.19	3,381.56	0.02%	89.34%	B	C
294	REFLECTOR DE HALOGENURO METALICO MCA PHILIPS DE 400 WATTS	UN	15	225.40	3,380.95	0.02%	89.36%	B	B
295	DISOLVENTE DILUYENTE PARA PINTURA EPOXICO P-46	GAL	93	36.30	3,375.75	0.02%	89.38%	B	B
296	3800405 BASE COMPRESOR FONDO DE SECCION SIMILAR FLYGT	UN	1	3,363.20	3,363.20	0.02%	89.40%	B	C
297	ARO SALVAVIDAS COLOR NARANJA	UN	15	221.46	3,321.91	0.02%	89.42%	B	B
298	502500500UN COJINETE	UN	2	1,657.14	3,314.29	0.02%	89.44%	B	C
299	269446007UN CONTROLADOR	UN	2	1,651.01	3,302.01	0.02%	89.45%	B	C
300	06939100 PROTECTOR CAMISA DE ENFRIAMIENTO SIMILAR	UN	1	3,290.15	3,290.15	0.02%	89.47%	B	C

FLYGT										
301	PISTON COMPLETO 3122034880 PISTON	UN	16	205.44	3,287.05	0.02%	89.49%	B	B	
302	ENCHUFE INDUSTRIAL POWER CONECTOR PMB9345-11SP DE 160 AMPERIOS	UN	3	1,095.12	3,285.35	0.02%	89.51%	B	C	
303	FILTRO P/ RESPIRADOR 3M 7093C PARA SOLDADURA	UN	110	29.78	3,276.11	0.02%	89.53%	B	B	
304	ZAPATO SEGURIDAD BOTIN DE CUERO CON PUNTA DE ACERO MARCA BEATLE PU-S43 TALLA - 44	PAR	49	66.82	3,274.13	0.02%	89.55%	B	B	
305	EA1761UN FILTRO HIDRAULICOUN PERKINS	UN	13	251.08	3,264.07	0.02%	89.56%	B	B	
306	CORDON FLEXIBLE COBRE CABLE DESNUDO DE CU 50MM	M	277	11.75	3,256.08	0.02%	89.58%	B	B	
307	LENTE PROTECCION LENTES IN-OUT DE JACKSON SAFETY	UN	332	9.80	3,253.60	0.02%	89.60%	B	B	
308	DISCO CORTE DISCO DE CORTE DE 1/8" X 7" MARCA TYROLIT	UN	691	4.70	3,248.05	0.02%	89.62%	B	B	
309	UNIFORME COLOR MARRON C/CINTA REFLECTIVA CAMISA + PANTALON T- S	UN	59	54.70	3,227.28	0.02%	89.64%	B	B	
310	53367659010 EJE	UN	1	3,223.32	3,223.32	0.02%	89.66%	B	C	
311	RIFLE NUT 3121016000 TUERCA	UN	10	322.19	3,221.88	0.02%	89.67%	B	C	
312	UNIFORME ESCARPINES DE CUERO CROMO PARA TRABAJOS EN CALIENTE	PAR	353	9.12	3,220.84	0.02%	89.69%	B	B	
313	3121036000 PERNO TIRANTE PARA PERFORADORA TORNILLO	UN	9	357.66	3,218.96	0.02%	89.71%	B	C	
314	MALLA ALAMBRADO MALLA ACERADA DE COCADA 5MM X 1.45MT X 2.10MT	UN	6	535.77	3,214.60	0.02%	89.73%	B	C	
315	ACEITE LUBRICANTE TRANSMISION ISO 12185 TANQUE 55 SHELL SPIRAX S4 TXM	L	389	8.25	3,209.52	0.02%	89.75%	B	B	
316	EXPANSOR PLASTIFICANTE CAJA 7 UNIDADES X 850g SIKA INTRAPLAST PE	UN	80	40.00	3,200.00	0.02%	89.76%	B	B	
317	ACEITE LUBRICANTE MOTOR ASTM D445 CILINDRO 55 GALONES SHELL RIMULA R5 E	UN	2	1,589.16	3,178.32	0.02%	89.78%	B	C	
318	REFLECTOR CIRCULINA ESTROBOSCOPICA 12-48 VDC MARCA ECCO 6550 COLOR AZUL	UN	13	244.18	3,174.32	0.02%	89.80%	B	B	
319	10075665 PIEZA DE CONEXION 10075665 TUBO DN125 / 133 X 1230 S/C 120 BAR SIMILAR SCHWING	UN	3	1,057.63	3,172.89	0.02%	89.82%	B	C	
320	UNION POLIETILENO UNION TIPO VITAUIC P/HDPE ESTILO 995 DE 200MM ( 8" )	UN	20	158.63	3,172.52	0.02%	89.83%	B	B	
321	340710005 SERVO REGULADOR HIDRAULICO SERVO DE DIRECCION SIMILAR CUMMINS	UN	2	1,583.85	3,167.71	0.02%	89.85%	B	C	
322	ACEITE LUBRICANTE AUTOMOTIVO SAE 5W40 A GRANEL SHELL HELIX ULTRA	L	68	46.58	3,167.68	0.02%	89.87%	B	A	
323	NEUMATICO GOODYEAR 11R22.5 G686 16PR 150K H TL	UN	2	1,583.36	3,166.73	0.02%	89.89%	B	C	

324	LUMINARIA EMERGENCIA CIRCULINA ESTROBOSCOPICA 220VOL COLOR AMBAR MARCA DELTA MOD. RB3X230/10	UN	8	395.70	3,165.64	0.02%	89.91%	B	C
325	ALINEADOR MONOBLOC 830249 DIFFUSER POLYURETHANE ND J84(03107FIG61)	UN	1	3,145.26	3,145.26	0.02%	89.92%	B	C
326	ALAMBRE LISO DULCE ALAMBRE NEGRO RECOCIDO N°16	KG	1,400.00	2.24	3,142.86	0.02%	89.94%	B	B
327	3716655600 BASE METALICA PARA SELLOUN ACOPL 500585 PUNTERA TERRAFORTE ACOPLAMIENTO 500585	UN	3	1,046.40	3,139.21	0.02%	89.96%	B	C
328	TERRAFORTE	UN	16	196.00	3,136.00	0.02%	89.98%	B	B
329	8440360325 BUJE	UN	1	3,133.02	3,133.02	0.02%	89.99%	B	C
330	ARANDELA CUADRADA ARANDELA CUADRADA 0.15 X 0.15 PARA PERNOS DE ANCLAJE	UN	250	12.53	3,132.00	0.02%	90.01%	B	B
331	ADHESIVO SELLADOR LOCTITE METAL MAGIC STEEL (113.4 GR ) ART.98853	UN	55	56.82	3,124.87	0.02%	90.03%	B	B
332	3115248680 SILENCER COMPLETE ACOPL	UN	2	1,553.18	3,106.35	0.02%	90.05%	B	C
333	ZAPATO SEGURIDAD BOTIN DE CUERO CON PUNTA DE ACERO MARCA BEATLE PU-S43 TALLA - 41	PAR	50	62.00	3,100.00	0.02%	90.06%	B	B
334	ZAPATO SEGURIDAD BOTIN DE CUERO CON PUNTA DE ACERO MARCA BEATLE PU-S43 TALLA - 42	PAR	50	62.00	3,100.00	0.02%	90.08%	B	B
335	55028836 VALVULA MAGNETICA VALVULA	UN	2	1,547.78	3,095.57	0.02%	90.10%	B	C
336	55038504 WIRE ROPE (AVANCE) CABLE	UN	2	1,547.15	3,094.30	0.02%	90.12%	B	C
337	ACEITE LUBRICANTE HIDRAULICO ASTM D445 BIDON 209I SHELL TELLUS S22	L	418	7.39	3,089.19	0.02%	90.13%	B	B
338	BOQUILLA CORTE BOQUILLA DE OXICORTE N°01 MARCA VICTORUN	UN	105	29.35	3,081.48	0.02%	90.15%	B	B
339	3206500 FONDO ACOPLAMIENTO MODELO BOMBA 2201 LT SIMILAR FLYGT	UN	1	3,077.46	3,077.46	0.02%	90.17%	B	C
340	14679UN BOBINA	UN	8	383.09	3,064.68	0.02%	90.18%	B	C
341	ACCIONADOR ELECTRICO 010410 ELECTRO VALVULA JMFHXG1/4X12VX5/2 VIAS	UN	4	765.46	3,061.84	0.02%	90.20%	B	C
342	POLEA BRAZO IZQUIERDO PARA PLANTA DE SUELOS (INCLUYE PALETA TORNILLO Y BRAZO)	UN	10	306.00	3,060.00	0.02%	90.22%	B	C
343	PWH6452 CIGUENAL	UN	2	1,526.11	3,052.21	0.02%	90.24%	B	C
344	DL24X6 CAPUCHON DIAFRAGMA EN LONA (COPERVAL) DL24X6 SIMILAR SCHWING	UN	24	127.12	3,050.77	0.02%	90.25%	B	B
345	032008A01UN COBERTOR	UN	1	3,046.45	3,046.45	0.02%	90.27%	B	C
346	ACOPLE RAPIDO P/ MANGUERA 70C-96DRILL ACOPL ALUMINIO C - 6"	UN	13	234.27	3,045.51	0.02%	90.29%	B	B

347	UNIFORME COLOR VERDE LIMON C/CINTAS REFLECTIVAS CAMISA + PANTALON T- L	UN	64	47.46	3,037.38	0.02%	90.30%	B	B
348	5095500 TAPA DIFUSOR SIMILAR FLYGT	UN	3	1,007.09	3,021.27	0.02%	90.32%	B	C
349	5116200 KIT BASICO DE REPARACION SIMILAR FLYGT	UN	3	1,005.39	3,016.16	0.02%	90.34%	B	C
350	ACEITE LUBRICANTE INDUSTRIAL ISO 3448 TANQUE 55 GALONES SHELL OMOLA S2 G 220	L	418	7.21	3,015.74	0.02%	90.35%	B	B
351	SISTEMA PROTECCION CANILLERAS CON PROTECTOR METALICO	PAR	50	60.00	3,000.00	0.02%	90.37%	B	B
352	032006D01UN CRUCETA	UN	2	1,499.37	2,998.73	0.02%	90.39%	B	C
353	55028836 MAGNETIC VALVE VALVULA	UN	2	1,496.55	2,993.09	0.02%	90.41%	B	C
354	BOQUILLA CORTE BOQUILLA DE OXICORTE N°03 MARCA VICTORUN	UN	100	29.70	2,970.04	0.02%	90.42%	B	B
355	MALETA HERRAMIENTA MALETA TE 30-A HILTI COD. 2031511	UN	10	296.93	2,969.31	0.02%	90.44%	B	C
356	VALVULA CONTROL CHECK VAL DE 4"	UN	6	494.58	2,967.50	0.02%	90.45%	B	C
357	3121033700 CILINDER CONJUNTO HIDRAULICO	UN	3	987.15	2,961.44	0.02%	90.47%	B	C
358	33001698 SLIDE PIECE ASIENTO	UN	17	173.98	2,957.70	0.02%	90.49%	B	B
359	SISTEMA PROTECCION GUANTES DE JEBE CAÑA LARGA N° 09	PAR	685	4.31	2,951.53	0.02%	90.50%	B	B
360	54717145UN FILTRO AIRE PRIMARIO SIMILAR CUMMINS	UN	9	327.59	2,948.30	0.02%	90.52%	B	C
361	PISTON 3121015900 PISTON	UN	4	736.46	2,945.85	0.02%	90.54%	B	C
362	DISTRIBUIDOR NEUMATICO 7065558050 CONO DISTRIBUIDOR	UN	2	1,472.06	2,944.11	0.02%	90.55%	B	C
363	10043828 EMBOLO DE EMPUJE IMPULSOR	UN	4	734.60	2,938.40	0.02%	90.57%	B	C
364	502156400UN COJINETE	UN	4	730.50	2,922.01	0.02%	90.59%	B	C
365	DERIVACION ACERO CARBONO CABLE DE ACERO DE 1/4" 6 X 19 CON ALMA DE ACERO GALVANIZADO	M	1,000.00	2.92	2,918.00	0.02%	90.60%	B	B
366	RESPIRADOR FACIAL EN SILICONA MODELO 7700 MARCA NORTH	UN	60	48.37	2,902.48	0.02%	90.62%	B	B
367	W5254 CADENA	UN	2	1,450.19	2,900.38	0.02%	90.64%	B	C
368	FILTRO DE CABINA 282619 FILTRO DE CABINA 282619 MANITOU GROUP	UN	14	206.42	2,889.85	0.02%	90.65%	B	B
369	5094100 ANILLO DE DESGASTE , P/ELECTROBOMBA GRINDEX 8102 SIMILAR FLYGT	UN	4	718.19	2,872.76	0.02%	90.67%	B	C
370	3523100A VALVULA ADMISION VALVULA DE FRENO P/ ULU ASM 3523100A SIMILAR MITSUBISHI	UN	5	571.76	2,858.82	0.02%	90.68%	B	C
371	MALLA CERRAMIENTO 9043 STRAINNER	UN	3	951.81	2,855.42	0.02%	90.70%	B	C
372	GSZ-37-45-4 SUCTION COVER ELEMENTO BOMBA SUCTION COVER MARCA TSURUMI SIMILAR FLYGT	UN	1	2,851.55	2,851.55	0.02%	90.72%	B	C

373	APARATO TRANSPORTADOR PIÑÓN DE CADENA EN ACERO BONIFICADO VCL CON ESTRIADO INTERIOR	UN	2	1,424.37	2,848.73	0.02%	90.73%	B	C
374	DERIVACION ACERO PATINABLE PERFIL " U " DE ALUMINIO 10CM X 7.5CM X 3CM X 3MM	UN	30	94.89	2,846.64	0.02%	90.75%	B	B
375	DERIVACION PVC TUBERIA PVC 100MM E=7.7MM	UN	30	94.32	2,829.63	0.02%	90.76%	B	B
376	PASTA LUBRICACION GRASA SKF PARA RODAMIENTO LGHP 2/1	UN	32	88.08	2,818.61	0.02%	90.78%	B	B
377	BOQUILLA CORTE BOQUILLA DE OXICORTE N°02 MARCA VICTORUN	UN	97	29.05	2,818.17	0.02%	90.80%	B	B
378	DETONADOR NO ELECTRICO (600MS) 16 X 10 M.	UN	428	6.58	2,816.20	0.02%	90.81%	B	B
379	ESTRUCTURA PRE MOLDEADA ACCESORIO P/ FORMA ANGULO DE ACERO A 36, ALAS IGUALES 3/8" X 3" X 3" X 6 METROS	UN	20	139.92	2,798.48	0.02%	90.83%	B	B
380	NEUMATICO LLANTA REENCAUCHADA IZHL 235 275/80R22.5	UN	8	348.97	2,791.76	0.02%	90.84%	B	A
381	2912100A MUELLE PAQUETE DE MUELLE POSTERIOR JMC	UN	2	1,384.56	2,769.12	0.02%	90.86%	B	C
382	TUBO POLIETILENO TUBO PVC CL-7.5 2" X 5MT SP PERFORADOS	UN	105	26.37	2,768.38	0.02%	90.87%	B	B
383	RECUBRIMIENTO INTUMESCENTE PINTURA ESMALTE BLANCO SUPER GLOSS MARCA ANYPSA	GAL	57	48.34	2,755.45	0.02%	90.89%	B	B
384	POLEA BRAZO DERECHO PARA PLANTA DE SUELOS (INCLUYE PALETA TORNILLO Y BRAZO)	UN	9	306.00	2,754.00	0.02%	90.90%	B	C
385	59941000006 RODAMIENTO	UN	2	1,376.56	2,753.12	0.02%	90.92%	B	C
386	LANCE MANGUERA 500577 MANGUERA DE LANZADO DE CONCRETO DE 2" MARCA TERRAFORTE	UN	1	2,749.02	2,749.02	0.02%	90.94%	B	C
387	CN1C157550AAGA DISCO DE EMBRAGUE CARRYING 4.0T SIMILAR MITSUBISHI	UN	7	392.22	2,745.56	0.02%	90.95%	B	C
388	P828889 FILTRO PARA AIRE PRIMARIO SELLO RADIAL DONALDSON	UN	23	119.09	2,739.16	0.02%	90.97%	B	B
389	TEXTURA ACABADO PINTURA ESMATEL SUPER GLOSS AMARILLO SHERWIN WILLIAMS	GAL	41	66.47	2,725.09	0.02%	90.98%	B	B
390	CASCO MINERO CASCO JOCKEY BLANCO MARCA MSA SIN RACHET	UN	99	27.50	2,722.50	0.02%	91.00%	B	B
391	REDUCCION CONCENTRICA ACERO CARBONO ALVENIUS 4" A 6" K-10	UN	30	90.56	2,716.74	0.02%	91.01%	B	B
392	BARRA PERFORADORA 7324-9643-20 DRIFTER ROD T38/H28/R32/L=4305 PROD.	UN	2	1,353.96	2,707.91	0.02%	91.03%	B	C
393	RUEDA REENCAUCHE LLANTA 14.00 R24	UN	2	1,353.81	2,707.62	0.02%	91.04%	B	C
394	DETONADOR EXSANEL 3MT -N°01 25 MS	UN	679	3.98	2,699.84	0.02%	91.06%	B	A
395	LENTE PROTECCION SOBRELENTES GOOGLE.	UN	333	8.10	2,697.30	0.02%	91.07%	B	B
396	ALPINISMO RESCATE LINEA DE POSICIONAMIENTO REGULABLE	UN	39	68.93	2,688.44	0.02%	91.09%	B	B

397	LUMINARIA COMPLETA LAMPARA DE HALOGENURO METALICO TUBULAR DE 1000W, 220V, LUZ DIA - MARCA PHILIPS	UN	34	78.62	2,673.04	0.01%	91.10%	B	B
398	100010972 ANILLO DESGASTE NORMET	UN	2	1,333.92	2,667.84	0.01%	91.12%	B	C
399	CONJUNTO DE EMBRAGUE SIN TUBO 31.310 2T0198149 EMBRAGUE	UN	1	2,666.67	2,666.67	0.01%	91.13%	B	C
400	ALAMBRE COBRE ALAMBRE ESMALTADO # 25 CLASE H	KG	59.82	44.47	2,659.94	0.01%	91.15%	B	B
401	CHALECO SENALIZACION DRILL T/ REPORTERO COLOR AMARILLO TALLA - L	UN	82	32.33	2,651.09	0.01%	91.16%	B	B
402	B702S7040AUN MANGUEIRA	UN	2	1,322.22	2,644.44	0.01%	91.18%	B	C
403	10200019 CONTROLADOR	UN	1	2,642.37	2,642.37	0.01%	91.19%	B	C
404	100011587 CILINDRO HIDRAULICO CILINDRO BUZO ALPHA 10L NORMET	UN	1	2,640.05	2,640.05	0.01%	91.21%	B	C
405	PISTON DEL ESTABILIZADOR 0-20(JUMBO) 15261588UN PISTON	UN	3	878.74	2,636.21	0.01%	91.22%	B	C
406	NEUMATICO LLANTA REENCAUCHADA FRIO 188 - 265. 12.00-20	UN	6	439.02	2,634.12	0.01%	91.24%	B	C
407	GUANTE P/ JINETE GUANTE COMBINADO POLIESTER LATEX MULTIFLEX CON RECUBRIMIENTO RUGOSO EN PALMA Y PUÑO ELASTIZADO TALLE 9	PAR	748	3.51	2,623.46	0.01%	91.25%	B	B
408	TERMINAL PRESION TERMINAL DE COMPRESION DE COBRE ESTAÑADO TIPO OJAL PARA CABLE DE 400 MM2	UN	91	28.82	2,622.67	0.01%	91.27%	B	B
409	ESTRUCTURA PRE MOLDEADA PLANCHA DE ACERO ASTM A-36 5.9 X 1200MM C 2400MM	UN	8	326.91	2,615.31	0.01%	91.28%	B	C
410	CASCO MINERO CASCO DE SEGURIDAD COLOR AZUL ALA ANCHA TIPO MINERO MSA C/PORTALAMPARA	UN	96	27.20	2,611.20	0.01%	91.29%	B	B
411	UNION POLIETILENO UNION PVC 6" SAL	UN	66	39.43	2,602.14	0.01%	91.31%	B	B
412	DISTRIBUIDOR NEUMATICO CONO DISTRIBUIDOR 235 N65558054	UN	2	1,300.84	2,601.68	0.01%	91.32%	B	C
413	10027297 PIEZA DE CONEXION 10027297 TUBO DN125/133X2800 S/C-120BA SIMILAR SCHWING	UN	2	1,297.29	2,594.58	0.01%	91.34%	B	C
414	NEUMATICO REENC FRIO IZHL 220-11-22.5	UN	7	370.26	2,591.82	0.01%	91.35%	B	C
415	7853-5112-20 BARRA M/F R 32 X 5" EJE	UN	4	647.67	2,590.69	0.01%	91.37%	B	C
416	3122030600 - EJE SUJETADOR EJE	UN	5	516.82	2,584.11	0.01%	91.38%	B	C
417	CHALECO SENALIZACION DRILL T/ REPORTERO COLOR AMARILLO TALLA - M	UN	82	31.51	2,583.75	0.01%	91.40%	B	B
418	RESPIRADOR SEMI FACIAL RESPIRADOR ADVANTAGE SILICONA 420 TWIN COD.10102183 MARCA MSA	UN	50	51.60	2,580.00	0.01%	91.41%	B	B
419	FILTRO SEPARADOR COMBUSTIBLE 55051165UN FILTRO COMBUSTIBLE	UN	8	321.39	2,571.15	0.01%	91.43%	B	C
420	MANGUERA ALTA PRECION R02-12AV-RY MANGUERA SAE100	M	129.78	19.73	2,560.72	0.01%	91.44%	B	B

R2AT -12										
421	MANGUERA AIRE 7007106 MANGUERA DE 1" X 5MT PARA AIRE	UN	15	170.10	2,551.44	0.01%	91.45%	B	B	
422	ACEITE LUBRICANTE HIDRAULICO ISO 3448 BIDON 20l SHELL TELLUS S2 M 46	L	80	31.87	2,549.36	0.01%	91.47%	B	B	
423	602518 FILTRO 602518 FILTRO HIDRAULICO DE RETORNO MARCA HYAD SIMILAR ATLAS COPCO	UN	3	849.38	2,548.15	0.01%	91.48%	B	C	
424	PLATO PRESOR PGR BANDA FRENO	UN	1	2,535.83	2,535.83	0.01%	91.50%	B	C	
425	MANGUERA ALTA PRECION R12-16AV-RY MANGUERA SAE100 R12 -16	M	39.25	64.47	2,530.56	0.01%	91.51%	B	B	
426	54717152UN FILTRO DE AIRE SECUNDARIO MANN	UN	11	229.37	2,523.02	0.01%	91.53%	B	B	
427	2U0598081A KIT REPARACION KIT	UN	4	630.00	2,520.00	0.01%	91.54%	B	C	
428	10006587 ACOPLA 10006587 ACOPLA PARAFUSADO DN125 5.1/2" SIMILAR SCHWING	UN	12	209.90	2,518.82	0.01%	91.55%	B	B	
429	488.0770-001 CENTRE DISTRIBUTOR PLATE CONTROLADOR	UN	1	2,518.72	2,518.72	0.01%	91.57%	B	C	
430	81244300081 CILINDRO NEUMATICO 3 1/2" X 280 P/TOLVA BRAZO DIRECCION	UN	1	2,517.59	2,517.59	0.01%	91.58%	B	C	
431	MALLA P/ TAMICE MALLA ACERADA DE COCADA 5MM X 2000MM X 2400MM	UN	3	837.87	2,513.62	0.01%	91.60%	B	C	
432	BOQUILLA CORTE PICOS N° 4 PARA CAÑA OXICORTE	UN	5	501.07	2,505.34	0.01%	91.61%	B	C	
433	8440301170 SEAL KIT R.A. SELLO	UN	1	2,501.54	2,501.54	0.01%	91.62%	B	C	
434	200-4290 PISTON	UN	1	2,484.16	2,484.16	0.01%	91.64%	B	C	
435	286-2114 TIP PENE PLU DIENTE	UN	5	496.19	2,480.95	0.01%	91.65%	B	C	
436	704380008UN FILTRO ACEITE	UN	1	2,446.33	2,446.33	0.01%	91.67%	B	C	
437	361-7479 ELEMENT FILTRO	UN	3	813.05	2,439.16	0.01%	91.68%	B	C	
438	BORNE CONEXION REPARTIDOR MODULAR TETRAPOLAR 100 AMP MARCA LEGRAND REF:048 84	UN	47	51.76	2,432.74	0.01%	91.69%	B	B	
439	20984016 ELEMENTO DE FILTRO	UN	1	2,430.20	2,430.20	0.01%	91.71%	B	C	
440	LLAVE DE GOLPE TORQUIMETRO DE GOLPE PREAJUSTADO 1/4" 1-5 LBS/PIE MOD 6000 - URREA	UN	5	485.00	2,425.00	0.01%	91.72%	B	C	
441	POLIETILENO GEOMEMBRANA HDPE LISA DE 2MM ESPESOR	M2	169.6	14.26	2,419.33	0.01%	91.73%	B	B	
442	UNIFORME ROPA PROTECTOR LLUVIA (CASACA +PANTALON) PVC LIVIANO	UN	171	14.10	2,410.96	0.01%	91.75%	B	B	
443	3121049581 CAJA COMPLETA DE VALVULA COBERTOR	UN	4	601.92	2,407.69	0.01%	91.76%	B	C	
444	3121073100 CASQUILLO TUBO BARRIDO AGUA PERFORA EJE	UN	9	267.12	2,404.06	0.01%	91.77%	B	C	
445	REDUCCION PVDF FLANGE ADPATER 160MM ( 6" ) SDR 9 PN 20 PE 100	UN	10	239.55	2,395.52	0.01%	91.79%	B	C	

446	1398987 MUELLE PAQUETE DE MUELLE POSTERIOR SIMILAR SCANIA	UN	1	2,392.41	2,392.41	0.01%	91.80%	B	C
447	2002705 FILTRO	UN	25	95.41	2,385.33	0.01%	91.81%	B	B
448	20915153UN VALVULA	UN	1	2,380.62	2,380.62	0.01%	91.83%	B	C
449	CHAPA P/ ANCORA PLATINA DE 3/8"X4"X21'	UN	20	118.85	2,377.02	0.01%	91.84%	B	B
450	DERIVANTE P/ MANGUERA 30CE-1212KO AC.HEMBRA JIC 3/4" X 3/4" R12	UN	98	24.18	2,369.38	0.01%	91.85%	B	B
451	ELECTRODO SOLDADURA CHANFERCORD 5/32 4MMKg	KG	210	11.27	2,366.66	0.01%	91.87%	B	B
452	71859002 TAPA 71859002 TAPA SIMILAR SUMIG	UN	5	472.10	2,360.52	0.01%	91.88%	B	C
453	TOMACORRIENTE ENCHUFE MACHO AEREO 3P+N+T, 6H PROTECCION IP67, 63 AMPERIOS COLOR ROJO MENNEKES MOD.13212	UN	31	75.96	2,354.88	0.01%	91.89%	B	B
454	7748910 ELEMENTO BOMBA ADAPTADOR (6934000) SIMILAR FLYGT	UN	2	1,177.22	2,354.44	0.01%	91.91%	B	C
455	55173914 WIPER MOTOR CABLE	UN	1	2,353.65	2,353.65	0.01%	91.92%	B	C
456	PARA-RAYO TETRAPUNTAL TIPO FRANKLIN GRANDE	UN	30	78.44	2,353.16	0.01%	91.93%	B	B
457	PW5828 ACOPLÉ	UN	6	391.83	2,350.99	0.01%	91.95%	B	C
458	EZ1600 - GANCHO DE CARGA BRAZADERA	UN	2	1,174.16	2,348.31	0.01%	91.96%	B	C
459	W7582 VALVULA PISTON NEUMATICO VALVULA	UN	5	468.13	2,340.67	0.01%	91.97%	B	C
460	30330468UN FILTRO	UN	6	388.79	2,332.72	0.01%	91.99%	B	C
461	1730452UN CUNHA	UN	2	1,162.17	2,324.35	0.01%	92.00%	B	C
462	CUÑA DE APERTAMIENTO 578182 CUCHILLA	UN	1	2,313.50	2,313.50	0.01%	92.01%	B	C
463	286-2114 PONTEIRA PUNTAS K110 SIMILAR CATERPILLAR	UN	5	460.05	2,300.27	0.01%	92.02%	B	C
464	ACCIONADOR ELECTRICO 10410 ELECTRO VALVULA JMFHXG1/4X24VX5/2 VIAS	UN	3	764.46	2,293.38	0.01%	92.04%	B	C
465	ABRAZADERA BI PARTIDA 81-0032LU ABRAZ.DE DOBLEPERNO P/MANG. DE 2"	UN	142	16.12	2,288.78	0.01%	92.05%	B	B
466	ACEITE LUBRICANTE INDUSTRIAL ASTM D - 445 BIDON 208l REPSOL SUPER TAURO 100	L	299	7.64	2,284.18	0.01%	92.06%	B	B
467	ALAMBRE COBRE ALAMBRE ESMALTADO #23 CLASE H	KG	49	46.60	2,283.49	0.01%	92.08%	B	B
468	ZAPATO SEGURIDAD BOTIN DE CUERO CON PUNTA DE ACERO TALLA-36	PAR	44	51.61	2,270.66	0.01%	92.09%	B	B
469	BOMBILLA HALOGENA FLASH PARA CIRCULINA DE 24V MARCA ECCO R6501FT	UN	28	81.03	2,268.73	0.01%	92.10%	B	B
470	MANGOTE DE DISTRIBUCION FINAL DN125 X 4.00 MTS DE CAUCHO ACOPLÉ	UN	1	2,267.08	2,267.08	0.01%	92.11%	B	C



471	73361500 FLANGE ACOPL	UN	1	2,260.08	2,260.08	0.01%	92.13%	B	C
472	KW2140UN FILTRO PRIMARIO Y SECUNDARIO UN FLEETGUARD	UN	16	140.85	2,253.54	0.01%	92.14%	B	B
473	88801369 PRESSURE SWITCH SENSOR	UN	2	1,125.58	2,251.16	0.01%	92.15%	B	C
474	100010971 PIEZA DE CONEXION PLACAS GAFAS NORMET	UN	2	1,125.50	2,250.99	0.01%	92.16%	B	C
475	11954UN CABLE	UN	2	1,120.83	2,241.67	0.01%	92.18%	B	C
476	349-6876 CLUTCH-COMPR EMBRAGUE	UN	1	2,236.43	2,236.43	0.01%	92.19%	B	C
477	350130115 TAMBOR FRENO TAMBORES DE FRENO DELANTERO JMC	UN	4	556.20	2,224.80	0.01%	92.20%	B	C
478	CANALETA RANURADO DE PVC 40X40MM	UN	190	11.70	2,223.80	0.01%	92.21%	B	B
479	2UD598D81 KIT SEPARACION / GOMA DE BARRA EN V REPARACION BASICA KIT	UN	4	555.00	2,220.00	0.01%	92.23%	B	C
480	B96394060B KIT	UN	1	2,217.60	2,217.60	0.01%	92.24%	B	C
481	109644751UN PIN	UN	2	1,106.77	2,213.55	0.01%	92.25%	B	C
482	5093901 IMPULSOR P/ ELECTROBOMBA GRINDEX 8102 SIMILAR FLYGT	UN	2	1,106.74	2,213.48	0.01%	92.26%	B	C
483	7767-5602P-S48 BIT BTN REM 102 ALPHA A330 ACOPL	UN	3	735.07	2,205.22	0.01%	92.28%	B	C
484	10161754 EMBOLO DE EMPUJE IMPULSOR	UN	3	734.60	2,203.80	0.01%	92.29%	B	C
485	07142955 ELASTICO ANTERIOR 07142955 RETENEDOR	UN	1	2,202.57	2,202.57	0.01%	92.30%	B	C
486	REDUCCION ACERO CARBONO REDUCCIONES BRIDADAS DE 6" A 4" ACERO	UN	3	732.22	2,196.65	0.01%	92.31%	B	C
487	16743UN ALTERNADOR	UN	1	2,195.32	2,195.32	0.01%	92.33%	B	C
488	3121072680 VALVULA	UN	4	548.03	2,192.11	0.01%	92.34%	B	C
489	DERIVACION ACERO CARBONO /BARRA FIERRO LISO A36 1/2" DIAM. X 120MM DE LARGO CON 60MM DE ROSCA UNC	UN	1,400.00	1.57	2,191.28	0.01%	92.35%	B	B
490	ALAMBRE COBRE ALAMBRE ESMALTADO #24 CLASE H	KG	58.2	37.61	2,188.93	0.01%	92.36%	B	B
491	COJINETE 3406120A RODAJE TEMPLADOR T/H	UN	10	218.81	2,188.11	0.01%	92.37%	B	C
492	B80304055B KIT	UN	6	363.76	2,182.59	0.01%	92.39%	B	C
493	W6972 PISTON NEUMATICO PISTON	UN	2	1,091.15	2,182.30	0.01%	92.40%	B	C
494	CONEXON POLIETILENO GOMA PARA ACOPLAMIENTO K - 10 DE 10"	UN	40	54.48	2,179.22	0.01%	92.41%	B	B
495	FILTRO DE COMBUSTIBLE INTERIOR DE TANQUE REF: 0112179	PC	17	127.66	2,170.21	0.01%	92.42%	B	B
496	03582228 FILTRO SEPARADOR DE ACEITE SANDVIK	UN	8	270.39	2,163.08	0.01%	92.44%	B	C
497	CONECTOR P/ DERIVACION CABLE CONECTOR TIPO CODO PARA CABLE SECO, 15KV, 35 MM2, 200 A, ELASTIMOLD 165/6LR	UN	17	126.92	2,157.66	0.01%	92.45%	B	B

498	NEUMATICO REENCAUCHADA FRIO IZHL 220 11-22.5	UN	6	359.04	2,154.24	0.01%	92.46%	B	C
499	10063939 ANILLO	UN	2	1,075.89	2,151.79	0.01%	92.47%	B	C
500	DIAPHRAGM 15225488UN VALVULA	UN	7	307.37	2,151.60	0.01%	92.48%	B	C
501	BROCA PERFORACION 250163 BARRA CONICA 10 PIES X 7/8" X 11°	UN	6	358.38	2,150.30	0.01%	92.50%	B	C
502	DISCO CORTE DISCO DE CORTE PARA AMOLADORA DE 4.5" MARCA TYROLIT	UN	689	3.12	2,147.96	0.01%	92.51%	B	B
503	SELENOIDE AUXILIAR 12V 24106 ACTUADOR ELECTRICO SELENOIDE AUXILIAR 12V 24106 SIMILAR BOSCH	UN	17	126.15	2,144.60	0.01%	92.52%	B	B
504	55069568 SEAL HOUSING (15247328) SELLO	UN	1	2,137.50	2,137.50	0.01%	92.53%	B	C
505	SISTEMA PROTECCION TAPON TIPO COPA ADAPTABLE A CASCO	PAR	113	18.90	2,135.70	0.01%	92.54%	B	B
506	ACOPLE POLIETILENO TAPPING PARA TUBERIA DE 8" Y SALIDA D 4" BRIDADA	UN	2	1,067.82	2,135.63	0.01%	92.56%	B	C
507	2S0198049UN RETENEDOR	UN	7	304.33	2,130.31	0.01%	92.57%	B	C
508	CODO 90° DIAMETRO 5", RADIO 1 METRO 10031146 ACOPLE	UN	2	1,062.88	2,125.75	0.01%	92.58%	B	C
509	3115057400 TRAVA ( PERFORADORA RH 658L) SEGURO CASTILLO	UN	8	265.52	2,124.14	0.01%	92.59%	B	C
510	ACCIONADOR ELECTRICO 9964 "ELECTRO VALVULA MFHXG1/4X12VX3/2 VIAS 9964	UN	4	530.32	2,121.28	0.01%	92.60%	B	C
511	ADHESIVO SELLADOR LOCTITE ROJO 277 ART.27731 THREADLOCKER X 50 ML	UN	29	72.62	2,105.90	0.01%	92.62%	B	B
512	APARATO SONIDO MEGAFONOS CON SIRENA DE EMERGENCIA MARCA JONAR 50W /220V CON BATERIA	UN	15	140.11	2,101.66	0.01%	92.63%	B	B
513	CANALETA RANURADO DE PVC 30X40MM	UN	198	10.61	2,100.30	0.01%	92.64%	B	B
514	2885901 ELEMENTO BOMBA DISFUSOR CUBR. PARA BOMBA SUMERGIBLE 2125 SIMILAR FLYGT	UN	1	2,098.50	2,098.50	0.01%	92.65%	B	C
515	1731944 TAMBOR FRENO PULMON DE FRENO SIMILAR SCANIA	UN	2	1,048.27	2,096.55	0.01%	92.66%	B	C
516	16678 SWITCH AMPLIFICADOR DE CELDA	UN	4	521.00	2,084.00	0.01%	92.67%	B	C
517	NEUMATICO SOLIDEAL 12.5/80-18 SOLIDEAL 12PR SL R 4 TL	UN	2	1,039.35	2,078.69	0.01%	92.69%	B	C
518	PLANCHA ACERO P/ MONTAJE VIGA A36, MEDIDAS 1" X 4 X 8'	PC	2	1,039.26	2,078.52	0.01%	92.70%	B	C
519	4605A930 PASTILLAS DE FRENO DELT. (4605A284) BANDA FRENO	UN	8	258.28	2,066.24	0.01%	92.71%	B	C
520	10018047 BUJE	UN	4	516.50	2,066.00	0.01%	92.72%	B	C
521	10074769UN ASIENTO	UN	1	2,065.63	2,065.63	0.01%	92.73%	B	C
522	FILTRO DE COMBUSTIBLE 61507641UN FILTRO COMBUSTIBLE	UN	31	66.45	2,060.02	0.01%	92.74%	B	B
523	VALVULA DE NO RETORNO V23BR-96 VALV. CH. SWING 250 LBS BRONCE CIM 80 6"	UN	2	1,028.23	2,056.46	0.01%	92.76%	B	C

524	SISTEMA PROTECCION ANTICAIDAS DESLIZANTE P/CUERDAS ASAP-B71 MARCA PETZL	UN	4	510.29	2,041.16	0.01%	92.77%	B	C
525	PLACA DE ANTEOJOS DN200 10074767 ANILLO	UN	1	2,037.53	2,037.53	0.01%	92.78%	B	C
526	EA1392 FILTRO DE ACEITE HIDRAULICO EA 1392 SINGULAR	UN	6	338.83	2,032.99	0.01%	92.79%	B	C
527	1539675 FILTRO VENTILACION CARTE SIMILAR SCANIA	UN	5	403.55	2,017.77	0.01%	92.80%	B	C
528	TERMINAL P/ CABLE TERMINAL DE COBRE ESTAÑADO TIPO OJAL PARA CABLE DE 185 MM2	UN	259	7.74	2,004.45	0.01%	92.81%	B	B
529	8440311754 ANILLO	UN	7	286.07	2,002.49	0.01%	92.82%	B	C
530	500583 TERMINAL DE MANGUERA TERRAFORTE ACOPLE 500583 TERRAFORTE	UN	10	200.00	2,000.00	0.01%	92.83%	B	C
531	PLACA DE SALIDA DN180 10018046 ANILLO	UN	1	1,995.45	1,995.45	0.01%	92.85%	B	C
532	W5188 ANILLO	UN	4	498.07	1,992.27	0.01%	92.86%	B	C
533	TABLERO ELECTRICO TABLERO METALICO P/ADOSAR CON PUERTA 800 X 600 X 300MM	UN	7	283.73	1,986.09	0.01%	92.87%	B	C
534	3003100A BARRA DE DIRECCION BRAZO AXIAL BARRA DE DIRECCION DUOCAB 2.0T SIMILAR CUMMINS	UN	5	396.08	1,980.42	0.01%	92.88%	B	C
535	UNIFORME COLOR PLOMO C/CINTA REFLECTIVA CAMISA + PANTALON T- XXL	UN	36	55.00	1,980.00	0.01%	92.89%	B	B
536	GUARDAMOTOR MAGNETO TERMICO GV3P 48-65A REFEREN.GV3P 65 - SCHNEIDER 48-65A REFEREN.GV3P 65 - SCHNEIDER	UN	4	494.76	1,979.02	0.01%	92.90%	B	C
537	1604217081UN VALVULA	UN	1	1,975.24	1,975.24	0.01%	92.91%	B	C
538	2189425 KIT MANTENIMIENTO FKN/PGR SIMILAR SCANIA	UN	11	178.77	1,966.52	0.01%	92.92%	B	B
539	MANGUERA HIDRAULICA R15-16AV-RY MANGUERA SAE100 R15 - 16	M	14.74	133.39	1,966.20	0.01%	92.93%	B	B
540	RELE RING DETECT RELAY P005509 RATING 10 A 1/2 HP 120VAC	UN	6	327.24	1,963.42	0.01%	92.95%	B	C
541	33277938 IDLER WHEEL (POLEA CABLE DE ACERO) POLEA	UN	1	1,962.80	1,962.80	0.01%	92.96%	B	C
542	227-0172 MOUNT-SANDWI SPACER	UN	6	326.89	1,961.36	0.01%	92.97%	B	C
543	UNIFORME CASACA DE CUERO DE CROMO PARA SOLDADOR CON CIERRE Y BROCHES	UN	35	56.00	1,960.00	0.01%	92.98%	B	B
544	CARTUCHO IMPRESORA HP LASERJET P2035/P2055 NEGRO - CE505A	UN	10	195.93	1,959.30	0.01%	92.99%	B	C
545	ESCALERA TELESCOPICA DE 2 CUERPOS X 12MTS REF. 6MTS CADA CUERPO	UN	1	1,957.08	1,957.08	0.01%	93.00%	B	C
546	DOSIFICADOR AGUA 500584 SURTIDOR MARCA TERRAFORTE	UN	20	97.50	1,950.00	0.01%	93.01%	B	B
547	ARANDELA PRESION 5524 ALOJAMIENTO DE BOMBA	UN	2	973.42	1,946.84	0.01%	93.02%	B	C

548	CORDON FLEXIBLE COBRE 3 X 14 AWG INDECO	M	600	3.24	1,944.36	0.01%	93.03%	B	B
549	VALVULA CONTROL CHECK DE 3" PARA BOMBA DE AGUA	UN	7	277.70	1,943.90	0.01%	93.04%	B	C
550	7313200 KIT JUEGO DE O´RING P/BOMBA SUMERGIBLE DS/DP 2720.280 SIMILAR FLYGT	UN	2	970.17	1,940.34	0.01%	93.05%	B	C
551	SOLUCION STOCK GRASA MOBIL MOBILITH SHC100	KG	35	55.39	1,938.58	0.01%	93.07%	B	B
552	ACOPLE RECTO PP ALFA PLUS 110 MM 4"	PC	15	129.16	1,937.46	0.01%	93.08%	B	B
553	3840112900 WEAR PLATE ASIEN TO	UN	1	1,933.84	1,933.84	0.01%	93.09%	B	C
554	3716508291UN KIT	UN	1	1,932.69	1,932.69	0.01%	93.10%	B	C
555	ALAMBRE LISO DULCE NEGRO RECOCIDO N° 8 - SAE 1008	KG	900	2.13	1,918.80	0.01%	93.11%	B	B
556	RELE CONTROL DE NIVEL 0,1-5 SEG.; 24-240 VAC; 2 NA + NC, REF. RM35-LM33MW - SCHNEIDER ELECTRIC	PC	8	238.65	1,909.21	0.01%	93.12%	B	C
557	ALAMBRE LISO DULCE RECOCIDO NEGRO N° 8	KG	900	2.12	1,907.82	0.01%	93.13%	B	B
558	PARCHE VIPAL N° 8	UN	46	41.44	1,906.24	0.01%	93.14%	B	B
559	80403959000UN ANILLO	UN	2	953.05	1,906.09	0.01%	93.15%	B	C
560	326-1644 FILTRO	UN	14	135.89	1,902.50	0.01%	93.16%	B	B
561	RELE TERMICO LRD-32 MARCA SCHNEIDER CON REGULACION DE 23 A 32 A	UN	12	157.47	1,889.69	0.01%	93.17%	B	B
562	5013806 JUNTA	UN	2	938.94	1,877.88	0.01%	93.18%	B	C
563	SISTEMA PROTECCION LINEA DE VIDA DE SEGURIDAD DOBLE CON CANCHO 2 1/4" TIPO PELICANO CON AMORTIGUADOR DE IMPACTO	UN	15	125.00	1,875.00	0.01%	93.19%	B	B
564	4150A098 MUELLE MUELLES POSTERIORES SIMILAR MITSUBISHI	UN	1	1,874.07	1,874.07	0.01%	93.20%	B	C
565	LENTE PROTECCION GAFA PROTECTORA C/SALPICADURAV-80 SAFETY CLAROS 30196178	UN	98	19.12	1,873.76	0.01%	93.22%	B	B
566	92312020101 CAUDALIMETRO CUENTA IMPULSOS DE 2"Ø CONTROLADOR	UN	1	1,867.89	1,867.89	0.01%	93.23%	B	C
567	DISCO FIBRA DISCO TIPO CEPILLO METALICO 4.5" MARCA FAESINUN	UN	101	18.44	1,862.87	0.01%	93.24%	B	B
568	1028853630UN ACOPLE	UN	1	1,859.45	1,859.45	0.01%	93.25%	B	C
569	193550 DISCO	UN	520	3.57	1,857.91	0.01%	93.26%	B	B
570	ACOPLADOR PVC 4028 DISCHARGE HOUSING PVDF	UN	2	925.54	1,851.08	0.01%	93.27%	B	C
571	4938302 RODAMIENTO BEARING HOUSING COVER SIMILAR FLYGT	UN	1	1,846.68	1,846.68	0.01%	93.28%	B	C
572	RODILLO ROLETE COD.W5774	UN	14	131.88	1,846.33	0.01%	93.29%	B	B
573	2059778 FILTRO DE ACEITE SIMILAR SCANIA	UN	44	41.94	1,845.25	0.01%	93.30%	B	B

574	CORDON FLEXIBLE COBRE CABLE FLEXIBLE 4 X 15 MM2 0.6/1 KV (PVC -GT)	M	11	167.66	1,844.26	0.01%	93.31%	B	B
575	UNIFORME BOTA DE JEBE N° 36 SIN PUNTA DE ACERO	PAR	136	13.55	1,842.54	0.01%	93.32%	B	B
576	10964475 PIN KIT DE PINES DE EXPANSION 2MM-60MM SIMILAR TAMROCK	UN	2	921.04	1,842.07	0.01%	93.33%	B	C
577	1484715 KIT REPARO SERVO EMBRAGUE SIMILAR SCANIA	UN	3	612.28	1,836.83	0.01%	93.34%	B	C
578	UNIFORME CASCO JOCKEY AZUL MARCA MSA SUSPENCION ONE TOUCH	UN	108	17.00	1,836.00	0.01%	93.35%	B	B
579	BOMBILLA FLUORESCENTE AUTOMOTRIZ H7 12V/55W-NARVA CODIGO 48328	UN	169	10.86	1,834.92	0.01%	93.36%	B	B
580	UNIFORME COLOR AMARILLO C/CINTA REFLECTIVA CAMISA + PANTALON T- XL	UN	34	53.59	1,821.89	0.01%	93.37%	B	B
581	4329012232UN FILTRO SECADOR SIMILAR WABCO	UN	15	121.12	1,816.79	0.01%	93.38%	B	B
582	503355081 RESORTE DE EMERGENCIA AMORTIGUADOR	UN	4	453.32	1,813.27	0.01%	93.39%	B	C
583	3121034900 VALVULA DE CONTROL VALVULA	UN	6	301.26	1,807.57	0.01%	93.40%	B	C
584	W5143 CILINDRO FRENO	UN	5	360.16	1,800.80	0.01%	93.41%	B	C
585	B80304170C DIENTE	UN	1	1,797.65	1,797.65	0.01%	93.42%	B	C
586	ACOPLADOR PVC 4605 PVDF PUMP SERIES TUBE	UN	1	1,795.23	1,795.23	0.01%	93.43%	B	C
587	UNIFORME COLOR NARANJA C/CINTA REFLECTIVA CAMISA + PANTALON T- L	UN	37	48.44	1,792.44	0.01%	93.44%	B	B
588	1787120 BOMBA DE AGUA SIMILAR SCANIA	UN	2	894.94	1,789.87	0.01%	93.45%	B	C
589	NEUMATICO GOODYEAR 700-15LT CN 10 PR CAMINERA CT176	UN	6	297.74	1,786.45	0.01%	93.46%	B	C
590	CORDON FLEXIBLE COBRE /CABLE APANTALLADO 7 X 0.75MM 300/500VAC	M	150	11.89	1,783.08	0.01%	93.47%	B	B
591	107-6145 GLASS VENTANA	UN	1	1,778.50	1,778.50	0.01%	93.48%	B	C
592	ELECTRO DUCTO GRASA CONDUCTORA DE ELECTRICIDAD COBREADA X KG	KG	7	253.63	1,775.43	0.01%	93.49%	B	C
593	PW-5830 BUCHA ACOPLE	UN	6	295.43	1,772.58	0.01%	93.50%	B	C
594	6Y0352 - TIP DIENTE	UN	4	443.12	1,772.49	0.01%	93.51%	B	C
595	CINTA ANTIDESLIZANTE CINTA DE ANCLAJE ANNEU MARCA PETZL DE 60 CM	UN	114	15.52	1,769.29	0.01%	93.52%	B	B
596	1063914005 ANILLO	UN	2	884.54	1,769.08	0.01%	93.53%	B	C
597	69033425UN FILTRO ACEITE	UN	1	1,767.32	1,767.32	0.01%	93.54%	B	C
598	REGULADOR OXIGENO MANOMETRO PARA OXICORTE MARCA VICTORUN	UN	6	293.83	1,763.01	0.01%	93.55%	B	C
599	CA5626SYPUUN FILTRO DE AIRE FRAM	UN	30	58.74	1,762.09	0.01%	93.56%	B	B

600	3132001150 DISCO DE ROTURA SINGULAR	UN	14	125.84	1,761.70	0.01%	93.57%	B	B
601	8010230 DISCO FLOTANTE SIMILAR SUMIG	UN	1	1,761.12	1,761.12	0.01%	93.58%	B	C
602	BOMBILLA FLUORESCENTE AUTOMOTRIZ H2 12V/55W - NARVA CODIGO 48420	UN	227	7.76	1,761.00	0.01%	93.59%	B	B
603	6412433 SELLO MECANICO P/ BOMBA AGUA SUMERGIBLE BS2640 SIMILAR FLYGT	UN	2	880.17	1,760.34	0.01%	93.60%	B	C
604	UNIFORME BOTA DE JEBE CON PUNTA DE ACERO CAÑA ALTA TALLA 39	PAR	40	44.00	1,760.00	0.01%	93.61%	B	B
605	1701571803 APARATO ALIMENTACION FLIGHT SECTION SIMILAR SCHWING	UN	1	1,759.22	1,759.22	0.01%	93.62%	B	C
606	252-5001 PRIMARY ELEM ELEMENTO FILTRANTE	UN	5	351.77	1,758.83	0.01%	93.63%	B	C
607	W5186 DISCO FRENO	UN	6	291.30	1,747.81	0.01%	93.64%	B	C
608	MALLA ALAMBRADO MALLA ACERADA DE 1/8" X 2000MM X 2400MM	UN	2	872.93	1,745.86	0.01%	93.65%	B	C
609	ACOPLE POLIESTER GOMAS PARA ACOPLAMIENTO K-10 DE 4"	UN	150	11.63	1,745.09	0.01%	93.66%	B	B
610	DESOXIDANTE TRANSFORMADOR DE OXIDO MARCA CHEMA	GAL	20	87.20	1,744.07	0.01%	93.67%	B	B
611	8010230 DISCO FLOTANTE DISCO 8010230 DISCO FLOTANTE SINGULAR	UN	1	1,739.14	1,739.14	0.01%	93.68%	B	C
612	PWH6441 PISTON	UN	2	868.83	1,737.66	0.01%	93.69%	B	C
613	3707777681 SEAL KIT FOR CYL.3707777-801,802 AND 803 KIT	UN	3	576.79	1,730.38	0.01%	93.70%	B	C
614	SJH1525 FILTRO HIDRAULICOUN MANN	UN	10	172.93	1,729.28	0.01%	93.71%	B	C
615	80301667000UN TORNILLO	UN	1	1,727.69	1,727.69	0.01%	93.72%	B	C
616	DERIVACION ACERO CARBONO PLANCHA ACERO LISA NORMA ASTM36 DE 1/2" X 4' X 8'	PC	2	860.05	1,720.09	0.01%	93.73%	B	C
617	1882576 KIT RACORD DE COMBUSTIBLE SIMILAR SCANIA	UN	17	101.01	1,717.21	0.01%	93.74%	B	B
618	AISLADOR POLIMERICO TIPO PIN DE 15KV INCLUYE ESPIGA	UN	23	74.65	1,716.92	0.01%	93.75%	B	B
619	704130616 CABLE DE BOMBA DE 6100MM CABLE	UN	4	428.97	1,715.87	0.01%	93.76%	B	C
620	MUELLE PROTECCION P/ MANGUERA 300344 PROTECTOR DE JEBE MARCA TERRAFORTE	UN	16	107.11	1,713.83	0.01%	93.77%	B	B
621	3824904 TAPA DE RODAMIENTOS - BOMBA BS 2400.402 TAPA REDONDA SIMILAR FLYGT	UN	1	1,713.75	1,713.75	0.01%	93.77%	B	C
622	PWH7300 JUNTA	UN	3	566.38	1,699.14	0.01%	93.78%	B	C
623	CORREA TRAPEZOIDAL SPB2720 CORREA TRAPEZOIDAL SPB2720 SIMILAR CUMMINS	UN	12	141.48	1,697.74	0.01%	93.79%	B	B
624	12717H CARDAN AUTOMOTIVO STAHL-(ESTANDAR E) SIMILAR CUMMINS	UN	1	1,692.89	1,692.89	0.01%	93.80%	B	C

625	3122017800 CASQUILLO BIELA	UN	4	422.06	1,688.22	0.01%	93.81%	B	C
626	978X13F ACCIONAMIENTO C/ EJE 978X13F HELICE PARA PROPULSION REF#9 7/8X13-F SIMILAR HONDA	UN	5	337.33	1,686.66	0.01%	93.82%	B	C
627	EA1412 FILTRO PALFINGER	UN	5	337.32	1,686.61	0.01%	93.83%	B	C
628	TD669 - SEAL KIT SELLO	UN	3	562.00	1,685.99	0.01%	93.84%	B	C
629	994351 BOMBA	UN	1	1,685.35	1,685.35	0.01%	93.85%	B	C
630	ROLLO CONICO 59943278001 COXIM	UN	4	420.60	1,682.38	0.01%	93.86%	B	C
631	350510001B BOMBA 350510001B BOMBA DE FRENO MASTER SIMILAR MITSUBISHI	UN	4	418.76	1,675.03	0.01%	93.87%	B	C
632	MANGUERA HIDRAULICA R13-08AV-RY MANG. HIDR. SAE 100R13 DE 1/2"	M	37.65	44.46	1,674.07	0.01%	93.88%	B	A
633	55040963 BULB INDICADOR LUZ	UN	2	836.95	1,673.90	0.01%	93.89%	B	C
634	P535396UN FILTRO	UN	35	47.73	1,670.39	0.01%	93.90%	B	B
635	BOMBILLA HALOGENA FARO LATERAL RECTANGULAR 6 LEDS AMBAR 24V.	UN	83	20.06	1,665.06	0.01%	93.91%	B	B
636	REGULADOR ACETILENO MANOMETRO OXICORTE PARA ACETILENO MARCA VICTORUN	UN	5	331.31	1,656.55	0.01%	93.92%	B	C
637	DISCO DIAMANTADO 2025175 DISCO DE CORTE DIAMANTADO 7" X 7/8" X 7/8" 80M/S	UN	12	137.80	1,653.58	0.01%	93.93%	B	B
638	10181547 VALVULA	UN	2	826.18	1,652.36	0.01%	93.93%	B	C
639	UNIFORME DE TELA DRILL-M-MUNDO 770 100% ALGODON COLOR 889 T - XXL	UN	30	55.00	1,650.00	0.01%	93.94%	B	B
640	8440360269 WEAR PLATE 3702720001 ASIENTO	UN	1	1,644.33	1,644.33	0.01%	93.95%	B	C
641	UNIFORME BOTA DE JEBE N° 35 SIN PUNTA DE ACERO	PAR	121	13.55	1,639.32	0.01%	93.96%	B	B
642	FILTRO DE ACEITE 61507643UN FILTRO ACEITE	UN	16	102.44	1,639.12	0.01%	93.97%	B	A
643	BOMBILLA INCANDESCENTE FARO NEBLINERO MARCA HELLA 1F4005750301 MEDIANO REDONDO	UN	20	81.92	1,638.37	0.01%	93.98%	B	B
644	RODILLO GIRATORIO POLIN DE CARGA DIAM. 4-1/2" X LONG. 11" X ENC. 1-1/8"	UN	17	96.27	1,636.57	0.01%	93.99%	B	B
645	SISTEMA PROTECCION LINEA DE VIDA DE ACERO CON ABSORVEDOR DE IMPACTO C/GANCHO DOBLE CABLE DE ACERO	UN	6	271.89	1,631.37	0.01%	94.00%	B	C
646	GSC334 KIT SET OF SEALS SIMILAR MITSUBISHI	UN	1	1,624.72	1,624.72	0.01%	94.01%	B	C
647	7314-3652 COUPLING SLEEVE T38 ACOPL	UN	8	203.06	1,624.49	0.01%	94.02%	B	C
648	5104903 ACOPLER ADAPTADOR P/ELECTROBOMBA SIMILAR FLYGT	UN	1	1,620.52	1,620.52	0.01%	94.03%	B	C
649	EMPALME TERMOCONTRATIL PARA CABLE TRIPOLAR DE COBRE 3 X 35 MM DE 15 KV	UN	2	809.17	1,618.34	0.01%	94.04%	B	C

650	VALVULA DE COMPUERTA 4"	UN	3	538.57	1,615.71	0.01%	94.04%	B	C
651	700B845XA DISPOSITIVO DE SEGURIDAD CINTURON DE SEGURIDAD DELT. IZQUIERDA. SIMILAR MITSUBISHI	UN	1	1,605.09	1,605.09	0.01%	94.05%	B	C
652	BASE P/ CALCE SIKADUR 51 - SL. - PRESENTACION DE 9.43 KILOS X UNIDAD	UN	3	533.90	1,601.70	0.01%	94.06%	B	C
653	1028819104 TACOMETRO CONTROLADOR	UN	2	797.37	1,594.74	0.01%	94.07%	B	C
654	BROCA PERFORACION 7767-5245A-S48 BUTTON BIT A330 45 MM	UN	6	265.74	1,594.47	0.01%	94.08%	B	A
655	93616101300 AMPLIFICADOR DE CELDA	PC	2	797.20	1,594.40	0.01%	94.09%	B	C
656	ACCIONADOR ELECTRICO 09964 ELECTRO VALVULA MFHXG1/4X24VX3/2 VIAS	UN	3	530.32	1,590.96	0.01%	94.10%	B	C
657	ESTRUCTURA PRE MOLDEADA VIGA DE ACERO TIPO H 6 X 13 PIES /LIB X 9 MT	UN	4	396.38	1,585.51	0.01%	94.11%	B	C
658	3707776802 PISTON	UN	1	1,582.47	1,582.47	0.01%	94.12%	B	C
659	PARCHE VIPAL N° 7	UN	60	26.32	1,579.30	0.01%	94.12%	B	B
660	ABRAZADERA BI PARTIDA 81-0048BA ABRAZ. DE DOBLE PERNO P/MANG. 3" ( #94 )	UN	66	23.92	1,578.90	0.01%	94.13%	B	A
661	1613900100 FILTRO	UN	13	121.43	1,578.62	0.01%	94.14%	B	B
662	ELECTRODO SOLDADURA CELLOCORD DE 1/8 3.25MMKg	KG	200	7.89	1,577.86	0.01%	94.15%	B	A
663	1622369480 VALVULA BLOW OFF VALVULA	UN	4	394.39	1,577.57	0.01%	94.16%	B	C
664	844031B754 ANILLO	UN	9	175.08	1,575.69	0.01%	94.17%	B	C
665	MA563415 GUARDAPOLVO MA563415 CARTUCHO DE SEGURIDAD MANITOU GROUP	UN	11	143.11	1,574.18	0.01%	94.18%	B	B
666	SELLOS JUNTA DE GOMA 73638 JUNTA	UN	2	782.68	1,565.36	0.01%	94.19%	B	C
667	ABRAZADERA BI PARTIDA 81-0016BA ABRAZ.DE DOBLEPERNO P/MANG. DE 1"	UN	194	8.06	1,563.47	0.01%	94.20%	B	A
668	26363418 BUFFER CONTROLADOR	UN	4	390.76	1,563.02	0.01%	94.20%	B	C
669	115-2422 BATTERY BATERIA ORIGINAL CATERPILLAR	UN	2	780.87	1,561.74	0.01%	94.21%	B	C
670	5083801 TAPA CUBIERTA PRINCIPAL GRINDEX	UN	2	779.52	1,559.04	0.01%	94.22%	B	C
671	185-2648 REGULATOR AS CONTROLADOR	UN	2	779.40	1,558.80	0.01%	94.23%	B	C
672	MA563007 JUEGO REPUESTOS CILINDRO DIRECCION REPARACION DEL CILINDRO	UN	4	388.44	1,553.75	0.01%	94.24%	B	C
673	BOMBILLA HALOGENA LAMPARA HALOGENA DOBLE CUBIERTA 220V 500W BASE E40	UN	40	38.79	1,551.76	0.01%	94.25%	B	A
674	1081153 FILTRO HIDRAULICO FILTRO	UN	4	387.64	1,550.57	0.01%	94.26%	B	C
675	F00M131618 ROTOR 24V BOSCH IMPULSOR	UN	2	774.15	1,548.30	0.01%	94.26%	B	C



676	CORDON FLEXIBLE COBRE CABLE VULCANIZADO NLT 3 X 14 ANG.	M	600	2.58	1,545.24	0.01%	94.27%	B	B
677	SIDE BOLT 3121017900 TORNILLO	UN	8	193.15	1,545.18	0.01%	94.28%	B	C
678	G78F8 FILTRO ACEITE	UN	6	257.41	1,544.48	0.01%	94.29%	B	C
679	213858UN FILTRO COMBUSTIBLE SIMILAR MILLER	UN	29	53.26	1,544.40	0.01%	94.30%	B	B
680	1028810510 FILTRO	UN	4	386.07	1,544.26	0.01%	94.31%	B	C
681	CHALECO SENALIZACION DRILL T/ REPORTERO COLOR AMARILLO TALLA - S	UN	48	32.08	1,539.96	0.01%	94.32%	B	B
682	DERIVACION ACERO PATINABLE ANGULO DE ACERO DE 3/16" X 1.1/2"X1.1/2" X	UN	40	38.46	1,538.26	0.01%	94.33%	B	B
683	81541200000 ACOPLAMIENTO A CADENA RC274 ACOPLA	UN	2	767.32	1,534.64	0.01%	94.33%	B	C
684	ACOPLE RAPIDO LATON 73MA-16BA ACOPLA GARRA MACHO 1" CHICAGO	UN	178	8.61	1,533.45	0.01%	94.34%	B	B
685	PWH7034 EJE	UN	1	1,532.83	1,532.83	0.01%	94.35%	B	C
686	PWH7049 EJE	UN	1	1,532.83	1,532.83	0.01%	94.36%	B	C
687	7853763720 DRIFTER ROD R32 H28 R28 L=3700MM BRAZO DIRECCION	UN	2	766.28	1,532.56	0.01%	94.37%	B	C
688	8440300906 LAMPARA	UN	2	766.09	1,532.17	0.01%	94.38%	B	C
689	CINTA ANTIDESLIZANTE CINTA DE ANCLAJE ANNEU MARCA PETZL DE 150 CM	UN	38	40.19	1,527.41	0.01%	94.39%	B	B
690	1619756000 VALVULA TERMOSTATICA VALVULA	UN	2	761.00	1,522.00	0.01%	94.39%	B	C
691	BOMBILLA HALOGENA FARO DELANTERO BAJO DER PARA CAMION V W.	UN	10	152.08	1,520.80	0.01%	94.40%	B	A
692	1F4005750301UN LAMPARA	UN	14	108.28	1,515.93	0.01%	94.41%	B	B
693	P172467UN FILTRO HIDRAULICO DONALSON DONALDSON	UN	5	302.31	1,511.53	0.01%	94.42%	B	C
694	6404-2Z RODAMIENTO RIGIDO BOLAS 20X72X19MM TAPAS DE METAL NTN	UN	20	75.57	1,511.38	0.01%	94.43%	B	B
695	MOTOR P551808 FILTRO CAT DONALDSON	UN	27	55.95	1,510.67	0.01%	94.44%	B	B
696	309-1114 ADAPTER TIP (K110, CENTER) CONECTOR	UN	1	1,510.11	1,510.11	0.01%	94.44%	B	C
697	7008010103UN FILTRO	UN	2	754.39	1,508.78	0.01%	94.45%	B	C
698	503100412 CUERPO FILTRO COMBUSTIBLE/ FILTRO	UN	1	1,506.28	1,506.28	0.01%	94.46%	B	C
699	UNIFORME DE TELA DRILL-M-MUNDO 770 100% ALGODON COLOR 889 T - S	UN	28	53.74	1,504.70	0.01%	94.47%	B	B
700	UNIFORME COLOR AMARILLO C/CINTA REFLECTIVA CAMISA + PANTALON T- XXL	UN	27	55.71	1,504.09	0.01%	94.48%	B	B
701	400468 UNIDAD DE MANTENIMIENTO 400468 LIMPIADOR	UN	4	375.00	1,500.00	0.01%	94.49%	B	C

METALICO MARCA TERRAFORTE SIMILAR SCHWING										
702	100011202	ACOPLE TOBERA DE PROYECCION NORMET	UN	6	249.84	1,499.04	0.01%	94.50%	B	C
703	16694	INDICADOR GLOW SINCRONIZADOR	UN	5	299.41	1,497.05	0.01%	94.50%	B	C
704	MA224726	FILTRO MA224726 FILTRO PASO CIRCUITO PRINCIPAL MANITOU GROUP	UN	8	187.11	1,496.90	0.01%	94.51%	B	C
705	15226648	SLEEVE MANGUEIRA	UN	1	1,492.16	1,492.16	0.01%	94.52%	B	C
706	ZAPATO SEGURIDAD	BOTIN DIELECTRICO DE CUERO TALLA-42	PAR	18	82.49	1,484.84	0.01%	94.53%	B	B
707	32340568	IDLER WELEL POLEA	UN	2	741.76	1,483.52	0.01%	94.54%	B	C
708	NEUMATICO REENCAUCHADO	FRIO IZHL-245 295/80R22.5	UN	4	370.52	1,482.06	0.01%	94.55%	B	C
709	PWH6440	BUJE	UN	2	738.47	1,476.95	0.01%	94.55%	B	C
710	W5938	CUBIERTA INFERIOR MOTOR	UN	2	737.04	1,474.08	0.01%	94.56%	B	C
711	BROCA PERFORACION	7767-5602P-S48 REAMING BIT A330 102MM	UN	2	736.66	1,473.32	0.01%	94.57%	B	A
712	1527227	DRIVEN PLA IMPULSOR	UN	1	1,472.60	1,472.60	0.01%	94.58%	B	C
713	CHALECO SENALIZACION	DRILL T/ REPORTERO COLOR ANARANJADO S/ MALLA ANARANJADO TALLA - XL	UN	50	29.44	1,472.00	0.01%	94.59%	B	B
714	GSC295	KIT SET OF SEALS SIMILAR MITSUBISHI	UN	1	1,471.81	1,471.81	0.01%	94.60%	B	C
715	994928	REPARACION BASICA KIT	UN	1	1,465.51	1,465.51	0.01%	94.60%	B	C
716	22586036	CORREA DE VENTILADOR SIMILAR CUMMINS	UN	1	1,463.32	1,463.32	0.01%	94.61%	B	C
717	1413725UN	PARAGOLPE	UN	1	1,462.97	1,462.97	0.01%	94.62%	B	C
718	1501248	SENSOR RELAY MOTOR ARRANQUE SIMILAR SCANIA	UN	2	731.07	1,462.15	0.01%	94.63%	B	C
719	ADHESIVO SELLADOR	SIKAFLEX 227 EN TUBO COLOR NEGRO	UN	73	20.03	1,462.10	0.01%	94.64%	B	B
720	1756447	DISPOSITIVO DE SEGURIDAD CONO DE TRABA SIMILAR SCANIA	UN	4	363.60	1,454.38	0.01%	94.64%	B	C
721	81237300081	CILINDRO NEUMATICO 3" X 150 BRAZO DIRECCION	UN	1	1,452.64	1,452.64	0.01%	94.65%	B	C
722	ACOPLE RAPIDO P/	MANGUERA 70C-48FT ACOPLE ALUMINIO C - 3"	UN	29	50.02	1,450.64	0.01%	94.66%	B	B
723	FILTRO DE TRANSMISION	561749 FILTRO DE TRANSMISION 561749 MANITOU GROUP	UN	7	207.21	1,450.48	0.01%	94.67%	B	C
724	COPA P/ AFILAR	500011MM CUP GRINDING WING ROUND 11MM	UN	5	289.82	1,449.09	0.01%	94.68%	B	C
725	3115122100	TURECA DE ROTACION PERFORADORA TUERCA	UN	4	361.96	1,447.85	0.01%	94.68%	B	C
726	LEVA ACCIONAMIENTO	FINAL DE CARRERA 0210G0550L1 PISTON	UN	8	180.83	1,446.64	0.01%	94.69%	B	C
727	BROCA PERFORACION	110427 BROCA NORMAL R32 X 2.1/2" 64MM (BOART LO	UN	5	289.08	1,445.40	0.01%	94.70%	B	A
728	VALVULA 24V	IMPLEMENTO 10160911 VALVULA	UN	2	722.36	1,444.72	0.01%	94.71%	B	C

729	CINTA P/ IMPRESION CINTA DYMO DE VINYL 18433 COLOR AMARILLO 19MM	UN	25	57.72	1,442.88	0.01%	94.72%	B	B
730	D22ZD30UN EMBRAGUE	UN	1	1,442.59	1,442.59	0.01%	94.73%	B	C
731	3715397600 CASQUILLO ACOPL	UN	1	1,440.77	1,440.77	0.01%	94.73%	B	C
732	2871A308UN ALTERNADOR	UN	1	1,439.90	1,439.90	0.01%	94.74%	B	C
733	PW5915 BUJE	UN	5	287.45	1,437.23	0.01%	94.75%	B	C
734	CINTA AISLANTE SCOTCHFIL 1.1/2" X 1.5 MT 3M	UN	28	50.94	1,426.31	0.01%	94.76%	B	B
735	VALVULA REGULADORA VALVULA DE PRESION 3/4"- EXTREMO ROSCA H VASTAGO INTERNO NO ASCENDENTE	UN	6	237.16	1,422.96	0.01%	94.77%	B	C
736	80211411500UN PROTECTOR MOTOR	UN	1	1,421.32	1,421.32	0.01%	94.77%	B	C
737	17736708UN CARRIER	UN	1	1,416.13	1,416.13	0.01%	94.78%	B	C
738	1871216 FILTRO HIDRAULICO SIMILAR SCANIA	UN	11	128.50	1,413.52	0.01%	94.79%	B	B
739	TE REDUCCION ACERO CARBONO TEE DE ALVENIUS DE 10" TIPO K-10	UN	3	470.97	1,412.91	0.01%	94.80%	B	C
740	CINTA SENALIZACION COLOR AMARILLO C/ LOGO PELIGRO OBRAS	UN	47	30.02	1,411.01	0.01%	94.81%	B	B
741	100010992 PIEZA DE CONEXION FLANGE TUBO SALIDA BOMBA NORMET	UN	1	1,408.95	1,408.95	0.01%	94.81%	B	C
742	ELECTRODO SOLDADURA CELLOCORD 5/32"	KG	180	7.81	1,405.44	0.01%	94.82%	B	B
743	990856 VALVULA	UN	2	702.43	1,404.86	0.01%	94.83%	B	A
744	TEXTURA ACABADO PINTURA ESMALTE ACRILICO GLOSS COLOR AMARILLO CROMO MEDIANO	GAL	30	46.79	1,403.80	0.01%	94.84%	B	B
745	100009912 MOTOR HIDRAULICO ORBITOR NORMET	UN	1	1,403.40	1,403.40	0.01%	94.84%	B	C
746	30584UN ACCESORIO ESPIRALADOR	UN	1	1,396.47	1,396.47	0.01%	94.85%	B	A
747	PW5836 EJE	UN	1	1,395.98	1,395.98	0.01%	94.86%	B	C
1	55045112 RELAY RELE	UN	4	348.20	1,392.80	0.01%	94.87%	C	C
2	PWH7406 TUERCA	UN	7	198.92	1,392.42	0.01%	94.88%	C	C
3	INSERT P/ ANCLA 990857 HOUSING	UN	2	696.08	1,392.17	0.01%	94.88%	C	C
4	577401UN COBERTOR	UN	7	198.81	1,391.69	0.01%	94.89%	C	C
5	ELECTRODO SOLDADURA CITODUR 1000 3.25MM 1/8"Kg	KG	30	46.28	1,388.40	0.01%	94.90%	C	B
6	1452587 CORREA CINTURON DE SEGURIDAD LH SIMILAR SCANIA	UN	1	1,388.33	1,388.33	0.01%	94.91%	C	C
7	CHALECO SENALIZACION DRILL T/ REPORTERO COLOR ROJO S/MALLA LOGO "VOLADURA" IZQ. TALLA - M	UN	45	30.83	1,387.44	0.01%	94.91%	C	B
8	CHALECO SENALIZACION DRILL T/ REPORTERO COLOR VERDE LIMON C/MALLA "ODEBRECHT SST" IZQ. TALLA - M	UN	44	31.50	1,386.00	0.01%	94.92%	C	B

9	RECUBRIMIENTO INTUMESCENTE PINTURA SHER GLOSS OCRE PERMANENTE.	GAL	21	65.95	1,385.01	0.01%	94.93%	C	B
10	DISCO CORTE 14"-3/32"-1" DW	UN	70	19.68	1,377.82	0.01%	94.94%	C	B
11	2113904 GUIA DESLIZANTE BARRA DIRECCION SIMILAR SCANIA	UN	1	1,375.83	1,375.83	0.01%	94.95%	C	C
12	905411880011 FILTRO DE ACEITE FILTRO ACEITE	UN	25	55.03	1,375.72	0.01%	94.95%	C	B
13	1028819101 INDICADOR TEMPERATURA CONTROLADOR	UN	10	137.38	1,373.80	0.01%	94.96%	C	C
14	1853749 MOTOR SOLENOIDE 24V SIMILAR SCANIA	UN	1	1,372.05	1,372.05	0.01%	94.97%	C	C
15	MANGUERA ALTA PRECION R02-08AV-RY MANGUERA SAE100 R2AT -08	M	100.71	13.62	1,371.38	0.01%	94.98%	C	A
16	2975131 SWITCH AS CONTROLADOR	UN	1	1,370.53	1,370.53	0.01%	94.98%	C	C
17	BOMBILLA HALOGENA FARO DELANTERO BAJA IZQ. PARA CAMION V W	UN	9	152.08	1,368.72	0.01%	94.99%	C	C
18	PWH6456 VALVULA	UN	2	683.64	1,367.29	0.01%	95.00%	C	C
19	5524 ELEMENTO BOMBA ALOJAMIENTO DE BOMBA SIMILAR HONDA	UN	2	680.96	1,361.92	0.01%	95.01%	C	C
20	3716575000UN MANGUEIRA	UN	20	68.04	1,360.83	0.01%	95.01%	C	B
21	80414649 DEP GROOVE BALL BEARING RODAMIENTO	UN	2	679.50	1,359.01	0.01%	95.02%	C	C
22	69W45947 ASPA 69W45947 HELICE YANMAR	UN	3	452.52	1,357.56	0.01%	95.03%	C	C
23	8440300869 SELLO	UN	2	677.55	1,355.10	0.01%	95.04%	C	C
24	3220A006 CADENA DE CAJA T/F ACOPLE	UN	1	1,353.55	1,353.55	0.01%	95.05%	C	C
25	DISCO DIAMANTADO 14" P/SIERRA CIRCULAR MARCA:DREMAX	UN	4	338.14	1,352.56	0.01%	95.05%	C	C
26	299-8229 FILTRO COMBUSTIBLE	UN	15	90.04	1,350.59	0.01%	95.06%	C	B
27	CLAVO C/CABEZA PARA MADERA 2"	KG	605	2.23	1,350.36	0.01%	95.07%	C	B
28	1621737890UN FILTRO ACEITE	UN	2	672.94	1,345.89	0.01%	95.08%	C	C
29	12714H FILTRO RETORNO LINEA 180 LPM 25 BAR SIMILAR LIEBHERR	UN	3	448.38	1,345.13	0.01%	95.08%	C	C
30	5801229963 AMORTIGUADOR ANTERIOR AMORTIGUADOR	UN	2	672.06	1,344.11	0.01%	95.09%	C	C
31	W5027 FILTRO	UN	18	74.65	1,343.76	0.01%	95.10%	C	B
32	COIL 55016402UN BOBINA	UN	2	671.71	1,343.42	0.01%	95.11%	C	C
33	81705839 CONTRAPESO PISTON	UN	2	670.34	1,340.69	0.01%	95.11%	C	C
34	PWH7050 PINON	UN	1	1,336.73	1,336.73	0.01%	95.12%	C	C
35	55012395 FRAME ASIEN TO	UN	1	1,336.28	1,336.28	0.01%	95.13%	C	C
36	RELE TERMICO 14-20 AMPERIOS SIEMENS SIRIUS G/080605-E01-3RU1126-4BBO	UN	16	83.37	1,333.86	0.01%	95.14%	C	B

37	PACKING 3122016700 ACOPLÉ	UN	14	95.12	1,331.75	0.01%	95.14%	C	B
38	COPA P/ AFILAR 500010MM CUP GRINDING ROUND 10MM	UN	5	266.22	1,331.08	0.01%	95.15%	C	C
39	PLANCHA ACERO P/ MONTAJE VIGA 5/8" X 4 X 8'	PC	2	665.13	1,330.26	0.01%	95.16%	C	C
40	SISTEMA PROTECCION PROTECTORES DE CUERDA PROTEC MARCA PETZL	UN	32	41.54	1,329.37	0.01%	95.17%	C	B
41	GRASA ISO 12185 ACEITE BASE MINERAL 130°C A GRANEL SHELL MALLEUS GL300	KG	2	664.01	1,328.01	0.01%	95.17%	C	C
42	8440300881UN FILTRO	UN	2	663.86	1,327.71	0.01%	95.18%	C	C
43	6934700 ACCIONAMIENTO C/ EJE DIFUSOR SIMILAR FLYGT	UN	1	1,326.25	1,326.25	0.01%	95.19%	C	C
44	ELECTRODO SOLDADURA INOX 29.9 1/8 3.25X 350 COD 500917	KG	25	53.05	1,326.25	0.01%	95.20%	C	B
45	LENTE PROTECCION INSERTO CLARO PARA ANTEOJO AURORA CODIGO 7CRXM 2320 MARCA MSA	UN	176	7.50	1,320.00	0.01%	95.20%	C	B
46	B96394150LBUN TORNILLO	UN	12	110.00	1,319.97	0.01%	95.21%	C	B
47	SPB4500LWUN CORREA SPB4500LWUN WAM	UN	20	65.99	1,319.80	0.01%	95.22%	C	B
48	994618 MOTOR	UN	1	1,318.93	1,318.93	0.01%	95.22%	C	C
49	AF25558 FILTRO AIRE FLEETGUARD	UN	16	82.29	1,316.70	0.01%	95.23%	C	B
50	5131400 PIEZA DE CONEXION DIFUSOR INTERMEDIO INTERNO 5131400 GRINDEX	UN	1	1,312.77	1,312.77	0.01%	95.24%	C	C
51	MALLA ALAMBRADO MALLA ELECTROSOLDADA GALVANIZADO 2.11MM X 50 X 50MM	UN	9	145.81	1,312.31	0.01%	95.25%	C	C
52	LAMINA DE POLICARBONATO ALVEOLAR DE 8MM X 2.10 X 8.85M TURQUESA	UN	1	1,311.95	1,311.95	0.01%	95.25%	C	C
53	CASCO MINERO CASCO DE SEGURIDAD COLOR BLANCO ALA ANCHA TIPO MINERO MSA C/PORTALAMPARA	UN	52	25.20	1,310.26	0.01%	95.26%	C	B
54	BB10050BB RODAJE SKF RODAMIENTO BB10050BB RODAJE SKF	UN	49	26.72	1,309.37	0.01%	95.27%	C	B
55	7139000 SELLO MECANICO PARA BOMBA SUMERGIBLE DS/DP 2720.280 ABB	UN	1	1,305.08	1,305.08	0.01%	95.28%	C	C
56	10003158UN ANILLO	UN	4	325.57	1,302.27	0.01%	95.28%	C	C
57	TARJETA CONTROL TARJETA DE RECEPTOR DE RADIOCOMANDO MODELO: RTX1106R	UN	1	1,299.50	1,299.50	0.01%	95.29%	C	C
58	ABRAZADERA P/ TUBO PARA INSTALACION DE VALVULAS DE AIRE DE 2"	UN	5	259.33	1,296.63	0.01%	95.30%	C	C
59	MODULO AISLADOR SECCIONADOR CUT-OUT DE PORCELANA 15 KV, 100 A, 110 KV	UN	5	259.00	1,295.01	0.01%	95.31%	C	C
60	93618100200 SENSOR	UN	5	258.77	1,293.84	0.01%	95.31%	C	C
61	CHALECO SENALIZACION DRILL T/ REPORTERO COLOR	UN	41	31.50	1,291.40	0.01%	95.32%	C	B

ANARANJADO TALLA - S									
62	10004371 PIEZA DE CONEXION 10004371 TUBO TRANSP. DN125/850 120 BAR SIMILAR SCHWING	UN	2	645.53	1,291.07	0.01%	95.33%	C	C
63	N02482023UN FILTRO	UN	2	645.38	1,290.75	0.01%	95.33%	C	C
64	3106868300 GUIDE DISCO GUIDE ROLLER ASSY	UN	5	257.69	1,288.46	0.01%	95.34%	C	C
65	2656F843UN FILTRO COMBUSTIBLE	UN	13	98.97	1,286.57	0.01%	95.35%	C	B
66	P780825UN FILTRO AIRE PRIMARIO DONALDSON	UN	6	214.23	1,285.39	0.01%	95.36%	C	C
67	BOQUILLA ENGRASADOR GRASERA DE 1/8" X 45°	UN	486	2.64	1,283.04	0.01%	95.36%	C	B
68	CINTA P/ IMPRESION /CINTA DYMO DE VINYL 18432 COLOR AMARILLO 12MM	UN	25	51.30	1,282.45	0.01%	95.37%	C	B
69	COPA P/ AFILAR 500009MM CUP GRINDING WING ROUND 09MM	UN	5	256.29	1,281.47	0.01%	95.38%	C	C
70	LUMINARIA PORTATIL LAMPARA DE HALOGENURO METALICO TUBULAR HPI-T 400W - MARCA PHILIPS	UN	21	60.86	1,278.06	0.01%	95.38%	C	B
71	2T0130759E BOMBA DE COMBUSTIBLE (2T0130759D) BOMBA	UN	2	639.00	1,278.00	0.01%	95.39%	C	C
72	ESTRUCTURA PRE MOLDEADA CANAL DE ACERO TIPO U5 X 6.7 LBS/ PIE X 6ML	UN	6	212.84	1,277.05	0.01%	95.40%	C	C
73	MANGUERA SUCCION HSWPVC-32KA-AZ MANG. PVC P/SUCC. DE AGUA 2" AZUL	UN	30	42.52	1,275.56	0.01%	95.41%	C	B
74	LENTE PROTECCION LENTES JACKSON SAFETY GOOGLE ANTIEMPAÑANTE STANDAR	UN	64	19.87	1,271.68	0.01%	95.41%	C	B
75	ACOPLAMIENTO EXTENSION 30CA-1212KO AC.HEMBRA JIC 3/4" X 3/4"	UN	75	16.95	1,271.39	0.01%	95.42%	C	B
76	1736800 MANGUERA CAUCHO HOSE ( MANGUERA ) SIMILAR SCANIA	UN	1	1,270.42	1,270.42	0.01%	95.43%	C	C
77	TD596 JUNTA	UN	4	317.31	1,269.22	0.01%	95.43%	C	C
78	CONECTOR LATON CONEXION K-10 DE 4" PUNTA LISA ALVENIUS	UN	40	31.70	1,268.09	0.01%	95.44%	C	B
79	81765809 TEMP GAUGE SENSOR	UN	1	1,266.36	1,266.36	0.01%	95.45%	C	C
80	8440307543 FILTRO	UN	8	158.13	1,265.00	0.01%	95.46%	C	C
81	CURVA ACERO CARBONO CURVA DE 90° K-10 DE 8" ALVENIUS	UN	5	252.77	1,263.84	0.01%	95.46%	C	C
82	LUMINARIA FLUORESCENTE SENON DE LACTRE 35X T5-1, IN 27VD COUT 35 W, MARCA OSRAN	PC	4	315.88	1,263.52	0.01%	95.47%	C	C
83	1413644UN CUNHA	UN	1	1,262.56	1,262.56	0.01%	95.48%	C	C
84	CASCO MINERO CASCO JOCKEY BLANCO C/RACHET	UN	53	23.78	1,260.17	0.01%	95.48%	C	B
85	2UO598081A - GOMA DE SUSPENSION DE BRAZOS COJINETE	UN	2	630.00	1,260.00	0.01%	95.49%	C	C
86	89542409UN KIT	UN	5	251.49	1,257.47	0.01%	95.50%	C	C

87	LLAVE SECCIONADORA SECCIONADOR FUSIBLE CUT OUT 38KV 100A 170KV BIL ABB-US X7NCBNRMIS	UN	4	313.91	1,255.65	0.01%	95.51%	C	C
88	9F5124 BRAZO DIRECCION	UN	10	125.44	1,254.43	0.01%	95.51%	C	C
89	2081360 FILTRO SECADOR AIRE S4/PGR SIMILAR SCANIA	UN	8	156.48	1,251.88	0.01%	95.52%	C	C
90	246-9987 GLASS VIDRIO PUERTA	UN	1	1,251.86	1,251.86	0.01%	95.53%	C	C
91	36897346UN FILTRO DE UNIDAD COMPRESOR DOOSAN	UN	4	312.65	1,250.62	0.01%	95.53%	C	C
92	NEUMATICO GOODYEAR 20-RR XTRA REFORZADO	UN	25	49.88	1,247.08	0.01%	95.54%	C	B
93	1957218 PORTA CARRIER	UN	3	415.35	1,246.05	0.01%	95.55%	C	C
94	18006355900 ALARMA DE RETROCESO DE 97 DB MARCA:ECCO MOD 850 /#18006355900 SIMILAR BOSCH	UN	21	59.32	1,245.76	0.01%	95.55%	C	B
95	ARANDELA PRESION 5605 CPVC PUMP SEIRES OUTER TUBE 47"	UN	2	622.35	1,244.69	0.01%	95.56%	C	C
96	CONECTOR P/ DERIVACION CABLE PRENSAESTOPA DE PVC PG- 42 CON CONTRATUERCA	UN	316	3.94	1,244.66	0.01%	95.57%	C	B
97	ELECTRODO SOLDADURA SUPERCITO DE 1/8 3.25MMKg	KG	159	7.82	1,243.92	0.01%	95.58%	C	B
98	10158880 ANILLO	UN	2	621.93	1,243.85	0.01%	95.58%	C	C
99	FILTRO P/ RESPIRADOR CARTUCHOS P/ VAPORES ORG. 3M - 6003	UN	100	12.40	1,240.00	0.01%	95.59%	C	B
100	CONECTOR P/ DERIVACION CABLE CONECTOR RECTO HERMETICO LIQUIT TIGHT P/TUBO CONDUIT 4"	UN	30	41.23	1,236.98	0.01%	95.60%	C	B
101	2SO145299B TEMPLADOR DE CORREA COJINETE	UN	2	618.00	1,236.00	0.01%	95.60%	C	C
102	300320004A BRAZO AXIAL 300320004A BRAZO SECUNDARIO DE DIRECCION SIMILAR MITSUBISHI	UN	2	617.13	1,234.25	0.01%	95.61%	C	C
103	W5631 CIGUENAL	UN	1	1,233.82	1,233.82	0.01%	95.62%	C	C
104	3106868200 CAJA DE TRINQUETE COBERTOR	UN	4	308.22	1,232.87	0.01%	95.62%	C	C
105	BOMBILLA LED LUZ PILOTO 9001KP35LRR9	UN	9	136.62	1,229.57	0.01%	95.63%	C	C
106	32005012UN PINON	UN	1	1,229.33	1,229.33	0.01%	95.64%	C	C
107	NEUMATICO GOODYEAR 700-15 CN 10 PR CHASQUI CT-162 E TT	UN	4	306.80	1,227.21	0.01%	95.64%	C	C
108	156-6472 GLASS VENTANA	UN	1	1,226.23	1,226.23	0.01%	95.65%	C	C
109	REFLECTOR CIRCULINA AMPROBE BEACON 12-48VDC MARCA ECCO 6570A AMBAR	UN	5	245.16	1,225.82	0.01%	95.66%	C	C
110	0060D020BN4HCUN FILTRO HIDRAULICOUN RACOR-PARKER	UN	7	174.84	1,223.85	0.01%	95.66%	C	C
111	KIT ANEL 61190244 KIT DE JUNTAS	UN	4	305.64	1,222.56	0.01%	95.67%	C	C
112	CONTENCION P/ PERFORACION 7314-3652 COUPLING SLEEVE T38	UN	6	203.53	1,221.17	0.01%	95.68%	C	C
113	2901074900UN KIT	UN	3	406.32	1,218.97	0.01%	95.69%	C	C

114	88312359UN RELE	UN	1	1,217.60	1,217.60	0.01%	95.69%	C	C
115	ANILLO RETENCION 72774 RETEN	UN	51	23.87	1,217.13	0.01%	95.70%	C	B
116	1500A098 FILTRO DE AIRE SIMILAR MITSUBISHI	UN	7	173.52	1,214.65	0.01%	95.71%	C	C
117	PARCHE VIPAL N° 9	UN	23	52.72	1,212.47	0.01%	95.71%	C	B
118	8E1848 PROTECTOR SIMILAR CATERPILLAR	UN	1	1,212.03	1,212.03	0.01%	95.72%	C	C
119	252-5002 ELEM. AS-SEC ELEMENTO FILTRANTE	UN	5	242.02	1,210.12	0.01%	95.73%	C	C
120	MANGUERA HIDRAULICA R01-24AV-RY MANGUERA SAE100 R1AT - 24	M	30	40.30	1,208.87	0.01%	95.73%	C	B
121	2RK911251 RELE DE MOTOR DE ARRANQUE RELE	UN	3	402.90	1,208.70	0.01%	95.74%	C	C
122	JUEGO CINTAS DE FRENO CON REMACHE 7149139 JUNTA	UN	4	302.17	1,208.70	0.01%	95.75%	C	C
123	ENREJADO VARILLA LISA 1/2" X 6MT GALVANIZADO	UN	18	66.94	1,204.99	0.01%	95.75%	C	B
124	TD528UN JUNTA	UN	4	300.88	1,203.53	0.01%	95.76%	C	C
125	FILTRO P/ RESPIRADOR CARTUCHOS FILTRANTES P/VAPORES ORGANICOS - 3M 6001	PAR	50	24.06	1,203.00	0.01%	95.77%	C	B
126	3510100AB1 HIDROBAC DISPOSITIVO DE SEGURIDAD 3510100AB1 HIDROBAC DE FRENO SIMILAR MITSUBISHI	UN	2	600.07	1,200.13	0.01%	95.77%	C	C
127	500575 EMPAQUE TERRAFORTE JUNTA 500575 TERRAFORTE	UN	20	60.00	1,200.00	0.01%	95.78%	C	B
128	500576 ACOPLA DE MANGUERA TERRAFORTE ACOPLAMIENTO 500576 TERRAFORTE	UN	6	200.00	1,200.00	0.01%	95.79%	C	C
129	LUBRICADOR GRASERA 90 DE 1/8	UN	499	2.40	1,199.90	0.01%	95.79%	C	B
130	MA250652 PALETA MEZCLADORA MA250652 ALETA MANITOU GROUP	UN	1	1,199.64	1,199.64	0.01%	95.80%	C	C
131	MA250653 PALETA MEZCLADORA MA250653 ALETA MANITOU GROUP	UN	1	1,199.63	1,199.63	0.01%	95.81%	C	C
132	81541020000 TAPA	UN	1	1,198.30	1,198.30	0.01%	95.81%	C	C
133	1451188 KIT REPARACION DE CAJA DIRECCION TAS 185 SIMILAR SCANIA	UN	2	598.94	1,197.87	0.01%	95.82%	C	C
134	ACOPLE RAPIDO P/ MANGUERA 70C-32DRILL ACOPLA ALUMINIO C - 2"	UN	43	27.79	1,194.97	0.01%	95.83%	C	B
135	BROCHA DE NYLON 4" MARCA TUMI	UN	86	13.89	1,194.75	0.01%	95.83%	C	B
136	2915100A AMORTIGUADOR POSTERIOR DUOCAB 2.0T 2915100A JMC	UN	8	149.25	1,193.98	0.01%	95.84%	C	C
137	PWH6745 PINON	UN	2	596.60	1,193.20	0.01%	95.85%	C	C
138	SELLOS JUNTA DE GOMA 991053 RADIAL SEAL	UN	2	593.77	1,187.53	0.01%	95.85%	C	C
139	P550088UN FILTRO DONALDSON	UN	28	42.41	1,187.35	0.01%	95.86%	C	B



140	4305531015 ELEMENTO FILTRANTE BOQUILLA DE ABANICO SINGULAR	UN	19	62.30	1,183.73	0.01%	95.87%	C	B
141	AF25055 FILTRO AIRE FLEETGUARD	UN	11	107.40	1,181.35	0.01%	95.87%	C	B
142	DERIVACION ACERO CARBONO PLANCHA ACERO LISA ASTM36, 3/8" X 4' X 8'	PC	3	393.56	1,180.69	0.01%	95.88%	C	C
143	BROCA PERFORACION 7733-4664-S48 RETRAC BIT R32 64 MM RT300	UN	2	589.09	1,178.18	0.01%	95.89%	C	C
144	1028819203 TUBO DE ESCAPE ACOPLE	UN	1	1,177.15	1,177.15	0.01%	95.89%	C	C
145	DETONADOR EXSANEL 3MT -N°10 250 MS	UN	298	3.95	1,176.89	0.01%	95.90%	C	B
146	2776101 ELEMENTO BOMBA FONDO DE SUCCION PARA BOMBA FLYGT 2125 SIMILAR FLYGT	UN	1	1,176.14	1,176.14	0.01%	95.91%	C	C
147	W5653 VALVULA	UN	6	195.98	1,175.90	0.01%	95.91%	C	C
148	MASILLA PLASTICA POLIESTER SIKA X 4 KG	UN	18	65.26	1,174.62	0.01%	95.92%	C	B
149	SELLOS JUNTA DE GOMA 73639 JUNTA	UN	2	587.24	1,174.47	0.01%	95.93%	C	C
150	MICROCONTROLADOR PIC 34FB32K302UN	UN	42	27.90	1,171.80	0.01%	95.93%	C	B
151	ALAMBRE COBRE ALAMBRE DE COBRE ESMALTADO CALIBRE 26 AWG CLASE "H"	KG	30	39.04	1,171.20	0.01%	95.94%	C	B
152	9N-4252 TIP LONG ACOPLE	UN	8	146.26	1,170.07	0.01%	95.95%	C	C
153	2RD905096 FARO DE LUZ POSTERIOR IZQUIERDO INDICADOR LUZ	UN	4	292.00	1,168.00	0.01%	95.95%	C	C
154	BOBINA DISPARO SELENOIDE AUXILIAR 24V 24124 COLE HERSSE CH	UN	12	97.30	1,167.58	0.01%	95.96%	C	B
155	SELECTOR ELECTRICO SELECTOR C LLAVE 2 POSICIONES FIJAS 22MM C/BLOCK 1NA SCHNEIDER XB4-BG21, IP 65	UN	12	97.11	1,165.29	0.01%	95.97%	C	B
156	8440300193 TORNILLO	UN	24	48.55	1,165.18	0.01%	95.97%	C	B
157	1922002 TUERCA DE AJUSTE PARA BOMBA FLYGT 2125 SIMILAR FLYGT	UN	14	83.07	1,163.00	0.01%	95.98%	C	B
158	KIT FUEL FEED 13278 = (16684) KIT	UN	3	387.59	1,162.77	0.01%	95.99%	C	C
159	INTERRUPTOR SWICH PARA LUCES DE RETROCESO 9242 COLE HERSSE CH	UN	18	64.24	1,156.30	0.01%	95.99%	C	B
160	CARCASA BASE SEMIEMPOTRABLE3P+N+T, 6H PROTECCION IP67 63 AMPERIOS COLOR ROJO MENNEKES MOD.1128A	UN	20	57.71	1,154.16	0.01%	96.00%	C	B
161	BARRA DIRECCION LONGITUDINAL O (CORTA) 5801316543 BRAZO DIRECCION	UN	1	1,153.65	1,153.65	0.01%	96.00%	C	C
162	85590829 FUENTE CONTROL TCAD CONTROLADOR	UN	1	1,148.33	1,148.33	0.01%	96.01%	C	C
163	6Y0309 PUNTA DEL DESGARRADOR DIENTE	UN	5	229.24	1,146.18	0.01%	96.02%	C	C

164	2RL698431UN KIT	UN	3	382.00	1,146.00	0.01%	96.02%	C	C
165	ACOPLE RAPIDO P/ MANGUERA 70A-96DRILL ACOPLE ALUMINIO A - 6"	UN	12	95.04	1,140.50	0.01%	96.03%	C	B
166	2SO498625UN RODAMIENTO	UN	3	379.60	1,138.80	0.01%	96.04%	C	C
167	ACETILENO MARCA VICTORUN	UN	1	1,138.05	1,138.05	0.01%	96.04%	C	C
168	1932910 DISCO DE ACOPLAMIENTO DISCO	UN	1	1,133.99	1,133.99	0.01%	96.05%	C	C
169	DUCTO VENTILACION AMPLIACION FLEXIBLE 510/750MM X 5MT TIGRELONA RIP STOP JL700 FR 700GR/M2	UN	1	1,132.44	1,132.44	0.01%	96.06%	C	C
170	CINTA AISLANTE 1600 3M	UN	360	3.14	1,130.51	0.01%	96.06%	C	B
171	BLOQUE CONTACTO AUXILIAR KIT CONTACTOS PARA CONTACTOR MARCA ALLEN BRADLEY MODELO 100-C85*00, 100AMP	UN	3	376.77	1,130.32	0.01%	96.07%	C	C
172	2903033701 FILTRO ACEITE	UN	9	125.50	1,129.48	0.01%	96.07%	C	C
173	N0881603001UN KIT	UN	35	32.25	1,128.72	0.01%	96.08%	C	B
174	218962 PATIN PIEZA DE CONEXION PATIN %MARCA MANITOU) MANITOU GROUP	UN	10	112.68	1,126.81	0.01%	96.09%	C	C
175	ACOPLE RAPIDO LATON 73ES-16BA ACOPLE GARRA ESPIGA 1" CHICAGO	UN	135	8.34	1,125.50	0.01%	96.09%	C	B
176	TOMACORRIENTE INDUSTRIAL AEREO 125 A, 3X125+N+T, (5 POLOS), IP67, MENNEKES	UN	5	224.89	1,124.45	0.01%	96.10%	C	C
177	BOMBILLA MINIATURA FOCO TIPO HALOGENO H1 24V 70W CODIGO 48702 NARVA.	UN	173	6.48	1,121.54	0.01%	96.11%	C	B
178	FILTRO DE TRANSMISION 4697505UN FILTRO	UN	12	93.39	1,120.72	0.01%	96.11%	C	B
179	EA204UN SPACER	UN	2	559.86	1,119.72	0.01%	96.12%	C	C
180	ELECTRODO SOLDADURA INOX EXSA DE 3/32 2.5MMKg	KG	15	74.63	1,119.41	0.01%	96.13%	C	B
181	HXE1718UN GUIDE ROLLER ASSY	UN	2	558.79	1,117.58	0.01%	96.13%	C	C
182	D8510VK90AUN BRAZO DIRECCION	UN	2	557.73	1,115.45	0.01%	96.14%	C	C
183	DERIVACION ACERO CARBONO /TUBO DE ACERO CON COSTURA; SCH40; DE 3"	UN	6	185.86	1,115.15	0.01%	96.14%	C	C
184	3363109243 BASE DE LIMPIADOR ACOPLE	UN	1	1,112.84	1,112.84	0.01%	96.15%	C	C
185	10023020 PIEZA DE CONEXION 10023020 TUBO DN125 / 133 X 430 S/C 120BAR SIMILAR SCHWING	UN	2	555.39	1,110.79	0.01%	96.16%	C	C
186	ALAMBRE COBRE ALAMBRE ESMALTADO # 28 CLASE H	KG	28.34	39.14	1,109.32	0.01%	96.16%	C	B
187	HM1 HOJA DE MUELLE #1 HOJA MUELLE HOJA DE MUELLE #1 SIMILAR MITSUBISHI	UN	17	65.15	1,107.62	0.01%	96.17%	C	B
188	3121089800 CAJA DE TRINQUETE COBERTOR	UN	2	553.42	1,106.84	0.01%	96.18%	C	C

189	CARCASA BASE SEMIEMPOTRABLE 3P+N+T, 6H PROTECCION IP67 16 AMPERIOS COLOR ROJO MENNEKES MOD.1708	UN	50	22.09	1,104.60	0.01%	96.18%	C	B
190	18520672UN EJE	UN	20	55.09	1,101.86	0.01%	96.19%	C	B
191	CLAXON DE 12V BOSCH 4775615 MAGNETO	UN	24	45.83	1,100.01	0.01%	96.19%	C	B
192	TUBO POLIETILENO TUBERIA HDPE 1" POLITILENO	M	700	1.57	1,097.60	0.01%	96.20%	C	A
193	BORNE CONEXION REPARTIDOR MODULAR BIPOLAR 100 AMP MARCA LEGRAND REF 048 80	UN	27	40.65	1,097.42	0.01%	96.21%	C	B
194	1770A208 FILTRO DE COMBUSTIBLE DIESEL(1770A053) SIMILAR MITSUBISHI	UN	8	136.67	1,093.37	0.01%	96.21%	C	C
195	6934000 ACOPLAMIENTO ADAPTADOR SIMILAR FLYGT	UN	1	1,093.00	1,093.00	0.01%	96.22%	C	C
196	PW5856 BUCHA BZ PW5856 ACOUPLE	UN	3	363.52	1,090.56	0.01%	96.22%	C	C
197	ACEITE P781228 FILTRO SCANIA DONALDSON	UN	18	60.52	1,089.32	0.01%	96.23%	C	B
198	73225701 COUPLING ACOUPLE	UN	1	1,087.26	1,087.26	0.01%	96.24%	C	C
199	CODO DN 125 R=1000 45° 10004581 ACOUPLE	UN	1	1,086.43	1,086.43	0.01%	96.24%	C	C
200	VALVULA ESFERA V11-64GE VALV. ESFERICA BCE P/TOTAL PN25 GENEBRE 4"	UN	2	542.46	1,084.92	0.01%	96.25%	C	C
201	100011949 KIT DE SELLOS CILINDRO EXTENSION NORMET	UN	2	541.32	1,082.64	0.01%	96.25%	C	C
202	64023000000 RODILLO DESVIADOR DIAMETRO 168X800MM POLEA	UN	1	1,082.25	1,082.25	0.01%	96.26%	C	C
203	ESFERA RODAMIENTO 73B2RS FAG	UN	13	83.17	1,081.18	0.01%	96.27%	C	B
204	EZ1599UN SEGURO CASTILLO	UN	5	216.22	1,081.08	0.01%	96.27%	C	C
205	97000043UN REPARACION BASICA KIT	UN	1	1,078.36	1,078.36	0.01%	96.28%	C	C
206	ELECTRODO SOLDADURA SUPERCITO 5/32 4MMKg	KG	140	7.70	1,077.58	0.01%	96.29%	C	B
207	ESCOBA PLASTICA GRANDE MARCA CLORINDA	UN	136	7.91	1,076.43	0.01%	96.29%	C	B
208	6889618UN CORREA	UN	2	537.58	1,075.16	0.01%	96.30%	C	C
209	2S0198049A RETEN DE EJE RETENEDOR	UN	4	268.00	1,072.00	0.01%	96.30%	C	C
210	ALAMBRE COBRE ALAMBRE ESMALTADO N°19	KG	31	34.49	1,069.31	0.01%	96.31%	C	B
211	05247 KIT SEAL KIT J205 .JGO DE ORING P/BOMBA DE AGUA PUMPEX SIMILAR FLYGT	UN	3	355.65	1,066.95	0.01%	96.32%	C	C
212	1913500 FILTRO CABINA PGR SIMILAR SCANIA	UN	14	76.08	1,065.15	0.01%	96.32%	C	B
213	PROTECTOR FACIAL CARETA DE SOLDAR ADAPTABLE AL CASCO	UN	50	21.28	1,064.00	0.01%	96.33%	C	B
214	7767-5245A-S48 BROCA DE BOTON ALPHA A330 X 45MM MM ACOUPLE	UN	4	265.17	1,060.69	0.01%	96.33%	C	C
215	1703090A PIEZA DE CONEXION ARTICULACION DE TRANSMISION 1703090A JMC	UN	5	211.33	1,056.65	0.01%	96.34%	C	C

216	TEXTURA ACABADO PINTURA ESMALTE TRAFICO AMARILLO MARCA CPP	GAL	20	52.80	1,056.02	0.01%	96.34%	C	B
217	220-9093 PONTEIRA PUNTAS K90 SIMILAR CATERPILLAR	UN	5	211.10	1,055.49	0.01%	96.35%	C	C
218	CHALECO SENALIZACION DRILL T/ REPORTERO COLOR ROJO S/MALLA LOGO "VOLADURA" IZQ. TALLA - XL	UN	34	31.01	1,054.33	0.01%	96.36%	C	B
219	ADHESIVO SELLADOR Nstantaneo LOCTITE 401 X 50 ML	UN	35	30.09	1,053.15	0.01%	96.36%	C	B
220	COMBUSTIBLE P550625 FILTRO CAT DONALDSON	UN	25	42.05	1,051.34	0.01%	96.37%	C	B
221	MANGUERA ALTA PRECION R02-06AV-RY MANGUERA SAE100 R2AT -06	M	87.93	11.95	1,050.74	0.01%	96.37%	C	A
222	THINNER ACRILICO EXTRA (GLN) MARCA SHERWIN WILLIAMS	GAL	50	21.00	1,050.00	0.01%	96.38%	C	B
223	1446059 TAMBOR FRENO CILINDRO FRENO SIMILAR SCANIA	UN	1	1,049.41	1,049.41	0.01%	96.39%	C	C
224	1731943 TAMBOR FRENO PULMON DE FRENO SIMILAR SCANIA	UN	1	1,049.41	1,049.41	0.01%	96.39%	C	C
225	SELECTOR ELECTRICO SELECTOR CON LLAVE 9001KS11K1RH1	UN	5	209.60	1,048.00	0.01%	96.40%	C	C
226	APARATO SONIDO MEGAFONO	UN	8	130.68	1,045.46	0.01%	96.40%	C	C
227	RIFLE BAR 3121017000 ACOPLA	UN	2	521.23	1,042.47	0.01%	96.41%	C	C
228	1871214 FILTRO HIDRAULICO RESPIRO SIMILAR SCANIA	UN	11	94.75	1,042.29	0.01%	96.42%	C	B
229	8440300481 FILTRO	UN	7	148.59	1,040.15	0.01%	96.42%	C	C
230	TRANSMISOR MOD: RTX1212T DAT1110 S/N 2S14	UN	1	1,039.60	1,039.60	0.01%	96.43%	C	C
231	ELECTRODO SOLDADURA DE ALUMINIO DE 1/8 3.25MM ALCORD 5	KG	14	73.87	1,034.18	0.01%	96.43%	C	B
232	LLAVE FUSIBLE BUSHING DE INSERTO D OPERACION CON CARGA 15KV 200A ELASTIMOLD 1601-A4	UN	9	114.54	1,030.85	0.01%	96.44%	C	C
233	8973015500UN FILTRO	UN	6	171.49	1,028.94	0.01%	96.44%	C	C
234	5095700 ELEMENTO BOMBA FONDO DE SUCCION PARA BOMBA DE AGUA SUMERGIBLE MAJOR N SIMILAR FLYGT	UN	2	513.17	1,026.33	0.01%	96.45%	C	C
235	NEUMATICO REENCAUCHADA FRIO TUK 160-7.00-15	UN	7	145.87	1,021.09	0.01%	96.46%	C	C
236	2905100A AMORTIGUADOR DELANTERO DUOCAB 2.0T 2905100A	UN	6	169.26	1,015.58	0.01%	96.46%	C	C
237	CAPACETE P/ JINETE CASCO ROJO MOD. JOCKEY 4 PUNTOS MARCA MSA	UN	51	19.87	1,013.27	0.01%	96.47%	C	B
238	8E-4194 ACOPLA CANTONERA LH (7 ORIFICIOS) SIMILAR CATERPILLAR	UN	1	1,011.59	1,011.59	0.01%	96.47%	C	C
239	1764082 KIT REPARO CILINDRO RECEPTOR SIMILAR SCANIA	UN	3	337.19	1,011.57	0.01%	96.48%	C	C
240	RECUBRIMIENTO INTUMESCENTE PINTURA SHER GLOSS BLANCO MARCA SHERWIN WILLIAMS	GAL	15	67.30	1,009.50	0.01%	96.48%	C	B
241	B10102W20AUN BOMBA	UN	1	1,005.89	1,005.89	0.01%	96.49%	C	C
242	3706213639 COJINETE	UN	1	1,004.76	1,004.76	0.01%	96.50%	C	C

243	CF400 FILTRO DE AIRE SECUNDARIO CF400 (MANN) MANN	UN	9	111.31	1,001.78	0.01%	96.50%	C	C
244	PWH6978 ACOPLE	UN	1	998.89	998.89	0.01%	96.51%	C	C
245	MA257524 CORREA MA257524 CORREA DE VENTILADOR MANITOU GROUP	UN	4	249.61	998.45	0.01%	96.51%	C	C
246	TOMACORRIENTE AEREO 3P+N+T, 6H PROTECCION IP67, 32 AMPERIOS COLOR ROJO MENNEKES MOD.562	UN	13	76.75	997.72	0.01%	96.52%	C	B
247	CHALECO SENALIZACION DRILL T/ REPORTERO COLOR ROJO S/MALLA LOGO "VOLADURA" IZQ. TALLA - L	UN	32	31.16	996.97	0.01%	96.52%	C	B
248	PW5860 PINON	UN	4	249.20	996.81	0.01%	96.53%	C	C
249	2868837 HERNES AS SWITCH CONTROLADOR	UN	1	996.81	996.81	0.01%	96.53%	C	C
250	5095400 ELEMENTO BOMBA DIFUSOR PARA BOMBA DE AGUA SUMERGIBLE MAJORTIPO H SIMILAR FLYGT	UN	1	994.84	994.84	0.01%	96.54%	C	C
251	DERIVACION ACERO CARBONO /BARRA DE FIERRO REDONDO LISO A36 2"-1/4 X 6MTS	UN	3	330.92	992.76	0.01%	96.55%	C	C
252	REGULADOR CREMALLERA REGULADOR DE LUNA 610410010 JMC	UN	2	495.79	991.59	0.01%	96.55%	C	C
253	REGULADOR CREMALLERA REGULADOR RH FRENT DOOR 610420010 JMC	UN	2	495.79	991.59	0.01%	96.56%	C	C
254	HF6586UN FILTRO DE ACEITE HIDRAULICO FLEETGUARD	UN	8	123.51	988.04	0.01%	96.56%	C	C
255	6403-2Z RODAMIENTO RIGIDO BOLAS 17X62X17MM TAPAS DE METAL NTN	UN	20	49.30	986.10	0.01%	96.57%	C	B
256	TUBO DE TERMOCONTARIBLE DE 1000V 76-25MM X 1.2MT	UN	6	163.74	982.41	0.01%	96.57%	C	C
257	1453275UN REPARACION DEL CILINDRO	UN	6	163.51	981.06	0.01%	96.58%	C	C
258	03014609 CLAXON 24 ALARMA	UN	11	89.18	981.02	0.01%	96.58%	C	B
259	2S0121004C BOMBA DE AGUA BOMBA	UN	1	980.13	980.13	0.01%	96.59%	C	C
260	PW5846 CAJA DE VALVULA PW5846 CAPOT	UN	2	489.95	979.89	0.01%	96.60%	C	C
261	93026216UN RODAMIENTO	UN	2	486.78	973.56	0.01%	96.60%	C	C
262	6913213 KIT O'RING PARA BOMBA DE AGUA SUMERGIBLE BS2640 FLYGT SIMILAR FLYGT	UN	2	486.41	972.82	0.01%	96.61%	C	C
263	77395238S48 BROCA BOTON R28 X 38 MM CUCHILLA	UN	4	243.15	972.61	0.01%	96.61%	C	C
264	W6675 VALVULA COMPLETA VALVULA	UN	2	485.99	971.97	0.01%	96.62%	C	C
265	BARNIZ AISLANTE CLASE H SECADO EN FRIJO	GAL	13	74.53	968.95	0.01%	96.62%	C	B
266	87193339UN VALVULA	UN	1	968.66	968.66	0.01%	96.63%	C	C
267	INTERRUPTOR "INTERR TERMOMAGNET CAJA MOLDEADA SCHNEIDER	UN	2	483.98	967.96	0.01%	96.63%	C	C
268	844030078UN FILTRO	UN	2	483.56	967.12	0.01%	96.64%	C	C

269	90212100300 ELECTROVALVULA	UN	5	193.27	966.35	0.01%	96.64%	C	C
270	COPA P/ AFILAR 500012MM CUP GRINDING WING ROUND 12MM	UN	3	321.98	965.93	0.01%	96.65%	C	C
271	ANCLA METALICO GRAPA GALVANIZADA BOSTICH CAJA X 2100 UNDUN	UN	23,100.00	0.04	965.58	0.01%	96.66%	C	B
272	306760 ELEMENTO BOMBA UNIDAD DE ENTRE DE CABLE SIMILAR FLYGT	UN	2	481.21	962.43	0.01%	96.66%	C	C
273	10061074 RODAMIENTO 10061074 FLANGED BEARING OPEN SIMILAR SCHWING	UN	3	320.80	962.41	0.01%	96.67%	C	C
274	NJ2017EG15 RODAMIENTO NJ2017EG15 RODAJE FAG	UN	4	239.54	958.17	0.01%	96.67%	C	C
275	14221008UN MANGUEIRA	UN	1	958.09	958.09	0.01%	96.68%	C	C
276	TMG521117UN COJINETE	UN	2	478.00	956.00	0.01%	96.68%	C	C
277	FILTRO P/ RESPIRADOR FILTRO PARA VAPORES ORGANICOS Y GASES ACIDOS MSA GMC 815357	PAR	40	23.89	955.60	0.01%	96.69%	C	B
278	DETONADOR EXANEL 4.8 MT N°3 75 MS	UN	200	4.78	955.00	0.01%	96.69%	C	B
279	DETONADOR EXANEL DE4.8 MT N°5 125MS	UN	200	4.78	955.00	0.01%	96.70%	C	B
280	W7004 VALVULA	UN	6	158.95	953.71	0.01%	96.70%	C	C
281	3121075400 RIFLE NUT TUERCA	UN	2	476.56	953.12	0.01%	96.71%	C	C
282	GRAPA METALICO GRAPA DE SUSPENSION ALUMINIO TIPO V	UN	83	11.48	952.43	0.01%	96.71%	C	B
283	REGULADOR VOLTAJE DE ALTERNADOR 24V F00M144122	UN	5	190.46	952.30	0.01%	96.72%	C	C
284	1926235 EJE PÍDON SOLAR CAJA SIMILAR SCANIA	UN	1	945.12	945.12	0.01%	96.72%	C	C
285	ANILLO RETENCION 155 X 194 X 1600 ( RETEN R01600)	UN	4	235.90	943.61	0.01%	96.73%	C	C
286	SJH1024 FILTRO HIDRAULICO MARCA SAN JORGE DOOSAN	UN	12	78.50	942.00	0.01%	96.74%	C	B
287	CLAVO P/MADERA CON CABEZA 4"	KG	420	2.24	940.97	0.01%	96.74%	C	B
288	5104500 AMORTIGUADOR BUJE AMORTIGUADOR SIMILAR FLYGT	UN	10	94.09	940.89	0.01%	96.75%	C	C
289	110442UN IMPULSOR	UN	1	939.81	939.81	0.01%	96.75%	C	C
290	9000032600 BOQUILLA DE MANGUERA ACOPLE	UN	8	117.45	939.61	0.01%	96.76%	C	C
291	F00M136505 TAPA POSTERIOR DE ALTERNADOR BOSCH TAPA	UN	2	469.80	939.61	0.01%	96.76%	C	C
292	F00M136225 TAPA DELANTERO DE ALTERNADOR BOSCH TAPA	UN	2	469.80	939.60	0.01%	96.77%	C	C
293	1602030A COLLARIN JUNTA COLLARIN CARRYING 4.0T SIMILAR CUMMINS	UN	5	187.59	937.97	0.01%	96.77%	C	C
294	ACOPLE RAPIDO P/ MANGUERA 5600-12DRILL ACOPLE HIDR. T/PUNTA 3/4"	UN	8	116.72	933.74	0.01%	96.78%	C	C
295	1894289 DEPOSITO ACEITE HIDRAULICO S4 COBERTOR	UN	1	927.41	927.41	0.01%	96.78%	C	C
296	550202S71BUN HOJA RESORTE	UN	2	462.58	925.15	0.01%	96.79%	C	C

297	W5164 VALVULA	UN	3	308.36	925.09	0.01%	96.79%	C	C
298	6936200 COMPENSADOR SIMILAR FLYGT	UN	12	77.09	925.04	0.01%	96.80%	C	B
299	FLANGE 10061075 JUNTA	UN	3	307.68	923.03	0.01%	96.80%	C	C
300	TAPA PROTECCION SENSOR PRESENCIA TAPA POSTERIOR DEL ALTERNADOR F00M1365505	UN	2	461.34	922.68	0.01%	96.81%	C	C
301	TAPA PROTECCION SENSOR PRESENCIA TAPA DELANTERA DE ALTERNADOR F00M136225	UN	2	461.34	922.68	0.01%	96.81%	C	C
302	DETONADOR EXSANEL 3MT -N°72 1800 MS	UN	232	3.97	921.11	0.01%	96.82%	C	B
303	ACOPLE RAPIDO P/ MANGUERA 70E-96DRILL ACOPLE ALUMINIO E - 6"	UN	5	183.41	917.07	0.01%	96.82%	C	C
304	6303 RODAMIENTO 6303 RODAMIENTO SKF	UN	69	13.27	915.41	0.01%	96.83%	C	B
305	1865747 PALANCA FRENO POST /DERCHO SIMILAR SCANIA	UN	1	914.32	914.32	0.01%	96.83%	C	C
306	8440300516 BUJE	UN	5	182.41	912.07	0.01%	96.84%	C	C
307	1089063716 TERMOSTATO CONTROLADOR	UN	2	455.68	911.36	0.01%	96.84%	C	C
308	3115057300 PALANCA DE CONTROL EMPUNADURA	UN	7	130.09	910.63	0.01%	96.85%	C	C
309	ASPERGIDOR ASPERSOR DE AGUA TIPO PICO DE PATO	UN	20	45.50	910.00	0.01%	96.85%	C	B
310	135326205UN FILTRO AIRE PERKINS	UN	12	75.51	906.14	0.01%	96.86%	C	B
311	FOOM133353 REGULADOR DE VOLTAJE DE 12V BOSCH REGULADOR VOLTAGE	UN	6	151.01	906.05	0.01%	96.86%	C	C
312	2V0141031D DISCO EMBRAGUE TRASERO 365MM DISCO	UN	1	901.00	901.00	0.01%	96.87%	C	C
313	ENGANCHE RAPIDO P/ MANGUERA 34CE-1212KO AC. HEMBRA A.PLANO 3/4" X 3/4" R12	UN	27	33.35	900.40	0.01%	96.87%	C	B
314	991031 FILTRO COMBUSTIBLE	UN	7	128.52	899.62	0.01%	96.88%	C	C
315	789782012BUN VALVULA	UN	6	149.75	898.50	0.01%	96.88%	C	C
316	1723665 MANGUERA CAUCHO HOSE ASSY SIMILAR SCANIA	UN	1	897.98	897.98	0.01%	96.89%	C	C
317	BORNERA BORNE DE CONEXION 16MM2 C/PLACA TERMINAL ABB ENTRELEC, MOD: M16/12	UN	165	5.43	896.23	0.01%	96.89%	C	B
318	HIDRAULICO RETORNO P571271 FILTRO CAT DONALDSON	UN	4	223.72	894.88	0.01%	96.90%	C	C
319	ACOPLE RAPIDO P/ MANGUERA 70C-64FT ACOPLE ALUMINIO C - 4"	UN	14	63.92	894.84	0.01%	96.91%	C	B
320	10018035 TAPA	UN	3	297.02	891.05	0.00%	96.91%	C	C
321	2V0141031C DISCO EMBRAGUE 365MM DISCO	UN	1	890.00	890.00	0.00%	96.91%	C	C
322	BARNIZ ESMALTE AISLANTE CLASE H SECADO AL HORNO	GAL	11	80.82	889.04	0.00%	96.92%	C	B
323	TERMOSTATO 2RK121113 SENSOR	UN	8	110.52	884.12	0.00%	96.92%	C	C

324	2156626 BUJE BOCINA GOMA ESTABILIZADORA SIMILAR SCANIA	UN	26	33.90	881.50	0.00%	96.93%	C	B
325	W5152 BUJE	UN	8	110.19	881.49	0.00%	96.93%	C	C
326	1063518480 ACOPLA	UN	1	880.12	880.12	0.00%	96.94%	C	C
327	71857004 ELEMENTO BOMBA ARRASTRADOR SIMILAR SUMIG	UN	2	439.92	879.83	0.00%	96.94%	C	C
328	88773519UN ALARMA	UN	2	439.78	879.56	0.00%	96.95%	C	C
329	LLAVE SECCIONADORA SECCIONADOR CUT OUT 15KV	UN	6	146.55	879.27	0.00%	96.95%	C	C
330	CORDON FLEXIBLE COBRE CABLE VULCANIZADO 3X16 AWG	M	500	1.76	879.10	0.00%	96.96%	C	A
331	MANOMETRO 3730006 MANOMETRO	UN	2	439.23	878.47	0.00%	96.96%	C	C
332	ABRAZADERA BI PARTIDA ABRAZADERA PARTIDA SIMPLE P/PASTORAL DE 1 1/4", PLATINA 2"X1/4"X 140 MM DIAMETRO	UN	65	13.50	877.50	0.00%	96.97%	C	B
333	4600A106 ZAPATAS DE FRENO POST. BANDA FRENO	UN	4	219.37	877.50	0.00%	96.97%	C	C
334	5L8854 ANILLO / RING (ANILLO) SIMILAR CATERPILLAR	UN	2	438.39	876.78	0.00%	96.98%	C	C
335	BOBINA DISPARO BOBINA DE DISPARO REMOTO MX PARA INTERRUPTOR AUTOMATICO NSX SCHNEIDER, 220VAC, LV429387	UN	5	175.24	876.21	0.00%	96.98%	C	C
336	6935400 BASE COMPRESOR FONDO SUCCION 2640 SIMILAR FLYGT	UN	1	875.77	875.77	0.00%	96.99%	C	C
337	ASPIRADORA SOPLADORA 600W 220V MAKITA MOD. UB1101	UN	3	291.58	874.74	0.00%	96.99%	C	C
338	2997186 CREMALLERA ELEVA LUNA IZQUIERDA CREMALLERA	UN	2	437.19	874.38	0.00%	97.00%	C	C
339	PLASTICO PLANCHA DE MICA TRANSPARENTE FLEXIBLE DE 5MM 1.20 X 2.40 MT	UN	3	290.81	872.44	0.00%	97.00%	C	C
340	1640501T0AUN FILTRO	UN	6	144.84	869.02	0.00%	97.01%	C	C
341	03205A20UN ACOPLA	UN	1	868.77	868.77	0.00%	97.01%	C	C
342	TABLERO ELECTRICO TABLERO METALICO 500 X 400 X 200MM	UN	6	144.53	867.15	0.00%	97.02%	C	C
343	MC7674A03 HOJA MUELLE HOJA 3RA DELANTERA CON PULSERAS INSERTADAS JMC	UN	4	216.64	866.58	0.00%	97.02%	C	C
344	RODILLO GIRATORIO POLIN DE CARGA DIAM. 4-1/2" X LONG. 11" X ENC. 1-5/16"	UN	9	96.27	866.42	0.00%	97.03%	C	C
345	SELLOS JUNTA DE GOMA 73670 JUNTA	UN	2	432.75	865.50	0.00%	97.03%	C	C
346	5801251961UN CUNHA	UN	2	432.65	865.29	0.00%	97.04%	C	C
347	PWH7048 RODAMIENTO	UN	3	287.50	862.50	0.00%	97.04%	C	C
348	2RP/798121 KIT DE REPARACION DE PALANCA DE CAMBIO KIT	UN	2	431.00	862.00	0.00%	97.05%	C	C
349	AF25557 FILTRO ELEMENTO AIRE PRIMARIO FLEETGUARD	PC	13	66.20	860.56	0.00%	97.05%	C	B
350	ADHESIVO SELLADOR PEGAMENTO P/FAJA TRANSPORTADORA TOPGUM TL-T 70 X 1000GR (PANGOFOL)	UN	11	78.17	859.83	0.00%	97.06%	C	B



351	RELE DE CONTROL ELECTRONICO DE NIVEL DE LIQUIDOS COEL PN/PNS COD:14504006	UN	8	107.29	858.29	0.00%	97.06%	C	C
352	350710003 BANDA PARA FRENO ZAPATAS DE FRENO DE ESTACIONAMIENTO (KIT) JMC	UN	4	214.52	858.06	0.00%	97.07%	C	C
353	2SO598287UN RODAMIENTO	UN	4	214.00	856.00	0.00%	97.07%	C	C
354	MC8987A03 HOJA MUELLE MC8987A03 HOJA 3ERA POSTERIOR SIMILAR MITSUBISHI	UN	3	285.14	855.42	0.00%	97.08%	C	C
355	PW5867 TAPA	UN	9	94.98	854.82	0.00%	97.08%	C	C
356	1409944 RELE	UN	3	284.81	854.43	0.00%	97.09%	C	C
357	1028819254UN MANGUEIRA	UN	1	853.00	853.00	0.00%	97.09%	C	C
358	80300524000UN ANILLO	UN	2	426.42	852.84	0.00%	97.10%	C	C
359	EIXO FLANGEADO 10061080 AXIAL	UN	3	283.63	850.90	0.00%	97.10%	C	C
360	LUXOMETRO DIGITAL LUXOMETRO C/CERTIFICADO DE CALIBRACION M/ FISHER SCIENTIFIC-3 RANGOS	UN	1	850.00	850.00	0.00%	97.10%	C	C
361	RODILLO GIRATORIO PWH6977 ENGRANAGEM	UN	6	140.79	844.72	0.00%	97.11%	C	C
362	71912004UN SEGURO CASTILLO	UN	2	420.52	841.05	0.00%	97.11%	C	C
363	AIRE PRIMARIO P782105 FILTRO CAT DONALDSON	UN	6	140.17	841.01	0.00%	97.12%	C	C
364	GUANTE EXTENSION P/ PERFORACION 350002 COUPLING T38 - T38 BOART LONGYEAR	UN	6	140.14	840.85	0.00%	97.12%	C	C
365	704131616 CABLE DE ACELERADOR DE 5300MM CABLE	UN	2	416.85	833.70	0.00%	97.13%	C	C
366	30331696UN KIT	UN	2	416.74	833.49	0.00%	97.13%	C	C
367	3716644005UN VALVULA	UN	1	832.77	832.77	0.00%	97.14%	C	C
368	63022RSHC3 RODAJE RODAMIENTO 63022RSHC3 RODAJE SKF	UN	69	12.00	827.92	0.00%	97.14%	C	B
369	ALAMBRE COBRE ALAMBRE ESMALTADO # 24	KG	22.06	37.52	827.76	0.00%	97.15%	C	B
370	AIRE SECUNDARIO P782108 FILTRO CAT DONALDSON	UN	6	137.94	827.65	0.00%	97.15%	C	C
371	1012160TAUN FILTRO ACEITE MANN	UN	32	25.86	827.53	0.00%	97.16%	C	B
372	1307100AAA BOMBA DE AGUA BOMBA DE AGUA CARRYING 4.0T SIMILAR MITSUBISHI	UN	1	823.72	823.72	0.00%	97.16%	C	C
373	3115012700UN TORNILLO	UN	4	205.55	822.20	0.00%	97.17%	C	C
374	3703000003 AMORTIGUADOR DE MANOMATRO SIMILAR SINGULAR	UN	1	820.79	820.79	0.00%	97.17%	C	C
375	1193253 ACOPLE ADAPTADOR DE CUCHARON SIMILAR CATERPILLAR	UN	3	273.47	820.41	0.00%	97.17%	C	C
376	W5922 VALVULA	UN	1	820.27	820.27	0.00%	97.18%	C	C
377	NEUMATICO LLANTA REENCAUCHADA I88 265 12.5/80-18	UN	2	409.33	818.66	0.00%	97.18%	C	C

378	ALAMBRE LISO GALVANIZADO N° 12	KG	100	8.16	816.41	0.00%	97.19%	C	B
379	0365015 INTERRUPTOR DE LUZ DE CABINA INDICADOR LUZ	UN	20	40.75	815.05	0.00%	97.19%	C	B
380	AZADA GRANDE AZADON DE CULTIVO CON MANGO CUCHILLA SEMIOVALADA BELLOTA	UN	18	45.27	814.92	0.00%	97.20%	C	B
381	1253 KIT DE O´RING P/ ELECTROBOMBA ABS SIMILAR FLYGT	UN	2	406.54	813.07	0.00%	97.20%	C	C
382	80901004002UN ELEMENTO FILTRANTE	UN	1	813.02	813.02	0.00%	97.21%	C	C
383	797527010 GRINDING CUP SPHER 10 MM ACOPLE	UN	2	406.10	812.19	0.00%	97.21%	C	C
384	15412858 SEAL HOUSING SELLO	UN	1	808.82	808.82	0.00%	97.22%	C	C
385	RECUBRIMIENTO INTUMESCENTE PINTURA ESMALTE NEGRO SUPER GLOSS MARCA SHERWIN WILLIAMS	GAL	12	67.31	807.68	0.00%	97.22%	C	B
386	SELLOS JUNTA DE GOMA 100010995 RETAINER NORMET	UN	4	201.89	807.58	0.00%	97.22%	C	C
387	LIQUIDO REMOVEDOR DE CEMENTO, BALDE DE 5 LITROS FABRICANTE: WURTUN	UN	4	201.37	805.46	0.00%	97.23%	C	C
388	PWH7064 EJE	UN	1	804.76	804.76	0.00%	97.23%	C	C
389	5801251962UN CUNHA	UN	2	402.12	804.24	0.00%	97.24%	C	C
390	55037833UN FILTRO	UN	11	72.96	802.51	0.00%	97.24%	C	B
391	30210VK000UN EMBRAGUE	UN	1	798.30	798.30	0.00%	97.25%	C	C
392	LAZO SEGURIDAD P/ MANGUERA RME-12MRC RESORTE ESPIRAL METALICO -12 R2/R12/R13	UN	28.6	27.79	794.79	0.00%	97.25%	C	B
393	REP385 RETENEDOR RETENES DE ALTA PRESION DOOSAN	UN	16	49.64	794.26	0.00%	97.26%	C	B
394	W5775 BUJE	UN	7	113.30	793.07	0.00%	97.26%	C	C
395	AISLADOR PORTABARRA DE RESINA 12 KV PARA PARARRAYO TETRAPUNTAL	UN	22	35.95	790.83	0.00%	97.27%	C	B
396	BROCHA DE 3" MARCA TUMI	UN	97	8.15	790.66	0.00%	97.27%	C	B
397	RADAMIENTO 1024 SKF RODAMIENTO 1024 SKF	UN	1	788.94	788.94	0.00%	97.27%	C	C
398	2400101A RODAMIENTO RODAJE DE EJE POSTERIOR 2400101A JMC	UN	9	87.56	788.05	0.00%	97.28%	C	C
399	3003120A TERMINAL DE DIRECCION DERECHO JMC	UN	9	87.28	785.54	0.00%	97.28%	C	C
400	3003110A TERMINAL DE DIRECCION IZQUIERDO JMC	UN	9	87.28	785.54	0.00%	97.29%	C	C
401	2TO103609UN CARTER	UN	3	261.75	785.25	0.00%	97.29%	C	C
402	2526A019 PIÑON SINCRONIZACION 3ERA ACOPLE	UN	1	784.76	784.76	0.00%	97.30%	C	C
403	1535250 TORNILLO LONAS DE FRENO 10" SIMILAR SCANIA	UN	4	195.90	783.59	0.00%	97.30%	C	C
404	BORNE CONEXION 35MM2 C/PLACA TERMINAL ABB ENTRELEC, MOD: M35/16	UN	102	7.68	783.44	0.00%	97.30%	C	B

405	2776302 PIEZA DE CONEXION PLACA DIFUSOR SIMILAR FLYGT	UN	1	783.44	783.44	0.00%	97.31%	C	C
406	EA1449UN TORNILLO	UN	4	195.82	783.30	0.00%	97.31%	C	C
407	LUMINARIA EMERGENCIA /LUZ DE EMERGENCIA 6HRS MOD:9101.220 LED MARCA:OPALUX	UN	14	55.90	782.57	0.00%	97.32%	C	B
408	86824269 RESPIRADOR DE TANQUE DE COMBUSTIBLEUN TANQUE	UN	3	260.57	781.72	0.00%	97.32%	C	C
409	PWH6396 RODAMIENTO	UN	3	260.48	781.45	0.00%	97.33%	C	C
410	10029138 ANILLO	UN	2	389.90	779.80	0.00%	97.33%	C	C
411	71912004 ELEMENTO RASCADOR ARRASTRADOR - DRIVER SIMILAR SUMIG	UN	2	389.85	779.70	0.00%	97.34%	C	C
412	MASCARA P/ SOLDADURA COMPLETA	UN	61	12.78	779.58	0.00%	97.34%	C	B
413	TUERCA 300347 TUERCA DE FIJACION	UN	4	194.65	778.62	0.00%	97.34%	C	C
414	CREMA PROTECCION REPELENTE EN SACKET PARA ZANCUDOS Y MOSCAS	UN	920	0.85	778.50	0.00%	97.35%	C	B
415	IVE-7147701 FILTRO	UN	6	129.72	778.34	0.00%	97.35%	C	C
416	ACOPLE RAPIDO P/ MANGUERA 70E-64DRILL ACOPLE ALUMINIO E - 4"	UN	14	55.58	778.12	0.00%	97.36%	C	B
417	1853758 KIT ESCOBILLAS SIMILAR SCANIA	UN	1	777.60	777.60	0.00%	97.36%	C	C
418	110923011 FILTRO DE AIRE SIMILAR MILLER	UN	7	110.45	773.16	0.00%	97.37%	C	C
419	80759069 VALVULA	UN	5	154.50	772.48	0.00%	97.37%	C	C
420	3100962301 ADAPTADOR ACOPLE	UN	6	128.67	772.01	0.00%	97.37%	C	C
421	MN102276 DISCO MN102276 SIMILAR MITSUBISHI	UN	2	385.84	771.67	0.00%	97.38%	C	C
422	ANILLO ELASTICO 300349 FAJA MARCA TERRAFORTE	UN	26	29.68	771.62	0.00%	97.38%	C	B
423	2RR199383A CABO DE MANGO MANIGUETA	UN	2	385.00	770.00	0.00%	97.39%	C	C
424	85325179 PRESURE GAUGE BOBINA	UN	2	384.94	769.89	0.00%	97.39%	C	C
425	132-8876 TRANS. FILTER FILTRO	UN	4	192.45	769.78	0.00%	97.40%	C	C
426	D40600W71AUN BANDA FRENO	UN	2	384.72	769.45	0.00%	97.40%	C	C
427	93032021XUN RODAMIENTO	UN	1	768.27	768.27	0.00%	97.40%	C	C
428	55155435UN MOTOR	UN	1	768.24	768.24	0.00%	97.41%	C	C
429	MANGUERA ALTA PRECION R02-16AV-RY MANGUERA SAE100 R2AT -16	M	27.35	28.07	767.70	0.00%	97.41%	C	B
430	W5075 TORNILLO	UN	34	22.51	765.34	0.00%	97.42%	C	B
431	FAJA TRANSMISION 5V-1600 CORREA FAJA TRANSMISION 5V- 1600 SIMILAR CUMMINS	UN	12	63.70	764.36	0.00%	97.42%	C	B

432	82201010030 VIBRADOR ELECTRICO BONDI MOTOR	UN	1	764.14	764.14	0.00%	97.43%	C	C
433	MANGUERA FLEXIBLE MELLIZA PARA EQUIPO DE OXICORTE	M	128	5.95	761.79	0.00%	97.43%	C	B
434	990318 BREATHER CAP( TAPA DE RESPIRADERO) TAPA	UN	2	380.38	760.77	0.00%	97.43%	C	C
435	93026215UN RODAMIENTO	UN	2	378.78	757.55	0.00%	97.44%	C	C
436	ELEMENT AS 1421340	UN	2	378.02	756.05	0.00%	97.44%	C	C
437	88435629UN ELECTROVALVULA	UN	1	755.44	755.44	0.00%	97.45%	C	C
438	CABO NU COBRE DURA 35mm <sup>2</sup> 1X35mm S/ ALMA	M	100	7.54	754.39	0.00%	97.45%	C	B
439	1028861085 FILTRO	UN	1	753.56	753.56	0.00%	97.46%	C	C
440	CONECTOR P/ DERIVACION CABLE PRENSAESTOPA DE PVC PG-29 CON CONTRATUERCA	UN	399	1.89	753.11	0.00%	97.46%	C	B
441	RELE DE SEGURIDAD COD. 923897	UN	1	752.91	752.91	0.00%	97.46%	C	C
442	3764608300 ELEMENTO BOMBA LLAVE VALVULA 1"BSP 761709000 SIMILAR ATLAS COPCO	UN	2	376.44	752.88	0.00%	97.47%	C	C
443	3706213638 COJINETE	UN	1	752.15	752.15	0.00%	97.47%	C	C
444	COIL 55063729UN BOBINA	UN	3	250.32	750.96	0.00%	97.48%	C	C
445	P550587 FILTRO COMBUSTIBLE DONALDSON	UN	35	21.44	750.57	0.00%	97.48%	C	B
446	160203003 COLLARIN CAJA DIRECCION 160203003 JMC	UN	4	187.59	750.38	0.00%	97.49%	C	C
447	6033AD5158 JUEGO DE COJINETES 6033AD5158 COJINETE	UN	10	74.98	749.82	0.00%	97.49%	C	C
448	PERNO 11560045 PIEZA JUMBO 205 HD POSICION 49	UN	4	187.24	748.96	0.00%	97.49%	C	C
449	540092S601UN BRAZO DIRECCION	UN	1	748.87	748.87	0.00%	97.50%	C	C
450	540102S601UN BRAZO DIRECCION	UN	1	748.84	748.84	0.00%	97.50%	C	C
451	MA747622 BOMBA MA747622 BOMBA DE AGUA MANITOU GROUP	UN	1	748.34	748.34	0.00%	97.51%	C	C
452	MC7674A04 HOJA MUELLE MC7674A04 HOJA 4TA DELANTERA MC7674A04 JMC	UN	4	185.78	743.13	0.00%	97.51%	C	C
453	W5769 GUIA ACOUPLE	UN	8	92.84	742.70	0.00%	97.51%	C	C
454	BOMBILLA FLUORESCENTE AUTOMOTRIZ DE 12V 21/5W TIPO LAGRIMON - NARVA CODIGO 17919	UN	163	4.54	740.82	0.00%	97.52%	C	B
455	VALVULA ESFERA LLAVE ESCLUSA DIAM.3/4" - CLASE 125LB C/ EXTREMOS ROSCA HEMBRA BSP - COBRE ZI	UN	41	18.07	740.72	0.00%	97.52%	C	B
456	CURVA ACERO CARBONO CURVA DE 45° K-10 DE 6" ALVENIUS	UN	5	147.52	737.59	0.00%	97.53%	C	C
457	1028819300 DEFLECTOR IMPULSOR	UN	1	736.87	736.87	0.00%	97.53%	C	C
458	1883952 MANGUERA CAUCHO HOSE ASSY SIMILAR SCANIA	UN	1	736.65	736.65	0.00%	97.54%	C	C
459	CHISPERO P/ SOLDADURA -	PC	108	6.79	732.81	0.00%	97.54%	C	B

460	BASE P/ PERFILADO SOCKET DE FARO DE LUZ PRINCIPAL PARA CAMION VOLSWAGEN	UN	27	27.11	732.08	0.00%	97.54%	C	B
461	POLEA POLIN DE RETORNO 89 X 1040MM	UN	6	121.87	731.23	0.00%	97.55%	C	C
462	RELE TERMICO TRIPOLAR MARCA SCHNEIDER MODELO LRD21, REGULA 12-18 AMP	UN	7	104.09	728.60	0.00%	97.55%	C	C
463	BOMBILLA FLUORESCENTE AUTOMOTRIZ H3 24V/70W-NARVA CODIGO 48700	UN	129	5.64	727.60	0.00%	97.56%	C	B
464	CANALETA RANURADA CON TAPA DE 30 X 30MM	UN	98	7.42	727.14	0.00%	97.56%	C	B
465	W5776 PIN	UN	9	80.73	726.60	0.00%	97.56%	C	C
466	5091400 EJE ROTOR 5091400 SIMILAR FLYGT	UN	1	726.16	726.16	0.00%	97.57%	C	C
467	ACOPLE RAPIDO P/ MANGUERA 70E-32DRILL ACOPLE ALUMINIO DE - 2"	UN	29	25.01	725.32	0.00%	97.57%	C	B
468	C27902 FILTRO AIRE PRIMARIO FILTRO	UN	6	120.87	725.22	0.00%	97.58%	C	C
469	1028855028UN MANGUEIRA	UN	1	724.20	724.20	0.00%	97.58%	C	C
470	5230001 RODAMIENTO 5230001 RODAMIENTO SINGULAR	UN	2	361.44	722.88	0.00%	97.58%	C	C
471	100010078 TERMINAL HE-HD 2 1/2" NORMET	UN	4	180.44	721.76	0.00%	97.59%	C	C
472	1G-8878 FILTRO	UN	3	240.13	720.40	0.00%	97.59%	C	C
473	LUBRICADOR GRASERA 1/4 45°	UN	155	4.64	719.96	0.00%	97.60%	C	B
474	250025525 FILTRO	UN	3	239.87	719.61	0.00%	97.60%	C	C
475	797-5270-09 COPA DE AFILADO 09MM ACOPLE	UN	2	359.77	719.54	0.00%	97.60%	C	C
476	88424699UN VALVULA	UN	1	717.85	717.85	0.00%	97.61%	C	C
477	3122033400 CAMISA CASQUILLO BIELA	UN	1	717.78	717.78	0.00%	97.61%	C	C
478	5093000 MANGO MANGUITO DE SUJECION P/ELECTROBOMBA GRINDEX 8102 SIMILAR FLYGT	UN	6	118.66	711.99	0.00%	97.62%	C	C
479	2526A093 MANGUITO SINCRONIZACION DE REVERSA ACOPLE	UN	1	710.16	710.16	0.00%	97.62%	C	C
480	8440300690 VALVULA	UN	2	354.82	709.65	0.00%	97.62%	C	C
481	ADAPTADOR P/ TOMADA ADAPTADOR MACHO PP PLUS 110 X 4"	PC	10	70.39	703.92	0.00%	97.63%	C	C
482	RODILLO GIRATORIO POLIN RETORNO NORMAL SIMPLE DIAM 4 1/2"X 500MM EJE 20MM ENCASTRE 35MM CEP 30MM	UN	6	117.01	702.09	0.00%	97.63%	C	C
483	ARGON PURO 100/100	M3	20	35.00	700.00	0.00%	97.64%	C	B
484	MANGUERA AGUA / AIRE HAW-24BA-A MANG. JEBE /LONA AIRE-AGUA DE 1.1/2" 300 PSI	UN	26.5	26.40	699.61	0.00%	97.64%	C	B
485	85516179 STRAP L=800 CORREA	UN	37	18.90	699.20	0.00%	97.64%	C	B
486	032006A07UN CASQUILLO BIELA	UN	1	699.18	699.18	0.00%	97.65%	C	C

487	30340207 SENSOR	UN	1	698.97	698.97	0.00%	97.65%	C	C
488	DISCO DIAMANTADO 2025168 DISCO DIAMANTE 4.5" X 7/8" SE - HILTI 215539	UN	10	69.86	698.60	0.00%	97.66%	C	C
489	5116700 BLOQUE MAIN COVER 5116700 SIMILAR FLYGT	UN	1	697.59	697.59	0.00%	97.66%	C	C
490	DERIVANTE P/ MANGUERA 30CE-1616KO AC.HEMBRA JIC 1" X 1" R12	UN	19	36.68	696.97	0.00%	97.66%	C	B
491	CINTA ANTIDESLIZANTE CINTA DE ANCLAJE ANNEU PARCA PETZL DE 120 CM	UN	22	31.61	695.42	0.00%	97.67%	C	B
492	PWH6542 VALVULA	UN	2	347.60	695.20	0.00%	97.67%	C	C
493	821220090 CINTURON DE SEGURIDAD CORREA 821220090 CINTURON DE SEGURIDAD MARCA JMC SIMILAR MITSUBISHI	UN	2	347.58	695.15	0.00%	97.68%	C	C
494	CURVA PVC CURVA PVC 45° X 90MM CLASE 10	UN	8	86.87	694.96	0.00%	97.68%	C	C
495	DETONADOR EXSANEL 4.2MT -N°03 75MS	UN	161	4.32	694.89	0.00%	97.68%	C	B
496	100011946 KIT SELLOS CILINDRO BUZO NORMET	UN	2	347.38	694.75	0.00%	97.69%	C	C
497	100010283 ACCESORIOS INTERRUPTOR EMERGENCIA CAMISA CUERPO DIFUSOR NORMET	UN	2	347.38	694.75	0.00%	97.69%	C	C
498	ZAPATO SEGURIDAD BOTIN DE SEGURIDAD CON PUNTA DE ACERO TALLA 43	PAR	14	49.50	693.00	0.00%	97.69%	C	B
499	MA250651 PALETA MEZCLADORA MA250651 ALETA MANITOU GROUP	UN	1	692.99	692.99	0.00%	97.70%	C	C
500	308-7298 FILTRO	UN	6	115.16	690.97	0.00%	97.70%	C	C
501	2776301 TAPA ALOJAMIENTO NITRILO 2776301 SIMILAR FLYGT	UN	1	689.43	689.43	0.00%	97.71%	C	C
502	VALVULA DE NO RETORNO V23BR-64CIM VALV. CH. SWING 250 LBS BRONCE CIM 80 4"	UN	1	689.19	689.19	0.00%	97.71%	C	C
503	P181040UN FILTRO AIRE PRIMARIO FLEETGUARD	UN	3	229.47	688.42	0.00%	97.71%	C	C
504	C08IL0037 FARO DELANTERO LUZ ALTA SIMILAR MITSUBISHI	UN	8	86.05	688.40	0.00%	97.72%	C	C
505	6738910 BORNE BORNERA DE CONEXIONES - BOMBA BS 2640180 HT - SIMILAR FLYGT	UN	1	685.50	685.50	0.00%	97.72%	C	C
506	PWH6389 PINON	UN	1	683.73	683.73	0.00%	97.73%	C	C
507	MA706471 JUNTA MA706471 JUEGO DE JUNTAS MANITOU GROUP	UN	1	683.08	683.08	0.00%	97.73%	C	C
508	AISLADOR DE PARARRAYO	UN	6	113.51	681.06	0.00%	97.73%	C	C
509	CASCO MINERO CASCO ROJO MOD. JOCKEY 4 PUNTOS MARCA MSA	UN	30	22.69	680.72	0.00%	97.74%	C	B
510	205-9622 GLASS VIDRIO PUERTA	UN	1	680.15	680.15	0.00%	97.74%	C	C
511	FOOM144119 REGULADOR DE VOLTAJE REGULADOR VOLTAGE	UN	3	226.40	679.20	0.00%	97.74%	C	C
512	1613610500 ELEMENTO FILTRO LUBRICANTE MOTOR	UN	6	113.10	678.57	0.00%	97.75%	C	C

513	8440300868 CORREA	UN	1	677.55	677.55	0.00%	97.75%	C	C
514	BOMBILLA INCANDESCENTE BULBO DE XENON D1S 35W 24V.	UN	4	169.22	676.88	0.00%	97.76%	C	C
515	328-3655 ELEMENT AS FILTRO	UN	2	338.20	676.41	0.00%	97.76%	C	C
516	82201001900 VIBRADOR NEUMATICO VNR 19 CONJUNTO HIDRAULICO	UN	1	675.74	675.74	0.00%	97.76%	C	C
517	2201000A1K CRUCETA CRUZETA DE CARDA 2201000A1K JMC	UN	6	112.50	675.00	0.00%	97.77%	C	C
518	3121071400 TAPON MACHO CAJA VALVULA PERFORATRI TAPA	UN	20	33.75	674.97	0.00%	97.77%	C	B
519	VALVULA CONTROL 72451 VALVULA	UN	1	674.74	674.74	0.00%	97.78%	C	C
520	3716143600 BOLA METALICAUN RODAMIENTO	UN	2	336.09	672.19	0.00%	97.78%	C	C
521	8440410233 TORNILLO	UN	4	167.60	670.41	0.00%	97.78%	C	C
522	2209103 (TIP-PNTRN PL) PIN	UN	2	335.06	670.12	0.00%	97.79%	C	C
523	6302 RODAJE RODAMIENTO 6302 RODAJE SKF	UN	55	12.18	670.06	0.00%	97.79%	C	B
524	FILTRO ACEITE UNIDAD COMPRESOR 81649209UN FILTRO ACEITE	UN	20	33.48	669.59	0.00%	97.79%	C	B
525	AST-2992261 FILTRO	UN	4	167.21	668.86	0.00%	97.80%	C	C
526	W5154 BUJE	UN	8	83.60	668.84	0.00%	97.80%	C	C
527	1953094 FILTRO	UN	35	19.10	668.42	0.00%	97.81%	C	B
528	VALVULA DE NO RETORNO V21BR-32CIM VALVULA CHECK DE BRONCE T/CANASTILLA VERTICAL DE 2"	UN	4	166.74	666.96	0.00%	97.81%	C	C
529	20865031500 MANGA DE GOMA CAMELO COBERTOR	UN	1	663.75	663.75	0.00%	97.81%	C	C
530	CAP PVC RSG-40L RES. PROT.PVC NEGRO 1"	UN	17	38.91	661.40	0.00%	97.82%	C	B
531	TERMINAL OJO DE CU ESTAÑADO PARA 240 MM2 SECCION	UN	80	8.23	658.68	0.00%	97.82%	C	B
532	2T0698304 KIT DE REPARACION+ KIT	UN	6	109.74	658.46	0.00%	97.82%	C	C
533	3177007200 ARANDELA	UN	19	34.63	657.92	0.00%	97.83%	C	B
534	DETONADOR EXSANEL Nº 9 X 4.20M	UN	64	10.25	656.17	0.00%	97.83%	C	B
535	DIODO KIT DIODO DE POTENCIA D 1.2 MARCA MILLER 230/460- XMT 304 - COD.601134	UN	1	655.39	655.39	0.00%	97.83%	C	C
536	1535052 REJILLA ESTRIBO INFERIOR SIMILAR SCANIA	UN	2	327.57	655.14	0.00%	97.84%	C	C
537	1028861038 PRESOSTATO CONTROLADOR	UN	5	130.85	654.27	0.00%	97.84%	C	C
538	782561115DUN BUJE	UN	4	163.48	653.91	0.00%	97.85%	C	C
539	142-1339 FILTRO	UN	2	326.95	653.90	0.00%	97.85%	C	C
540	ABRAZADERA BI PARTIDA 81-0064BA ABRAZ. DE DOBLE PERNO P/MANG. 4" ( #600 )	UN	14	46.69	653.62	0.00%	97.85%	C	B

541	2209094 ACOPLE ADAPTER CTR SIMILAR CATERPILLAR	UN	1	649.76	649.76	0.00%	97.86%	C	C
542	CAPA LLUVIA DE PVC (CAPOTIN O ABRIGO)	UN	64	10.14	648.72	0.00%	97.86%	C	B
543	CONECTOR GALVANIZADO CAÑERIA GALVANIZADO DE 2"6.4M SIN ROSCA	UN	10	64.85	648.53	0.00%	97.86%	C	C
544	BOMBA DE TRANSFERENCIA ELECTRICA 16683 BOMBA	UN	1	646.66	646.66	0.00%	97.87%	C	C
545	MA476984 RESORTE SPRING MANITOU GROUP	UN	2	323.18	646.36	0.00%	97.87%	C	C
546	8440GE3500 CONJUNTO HIDRAULICO	UN	8	80.59	644.73	0.00%	97.87%	C	C
547	87218939 U-SEAL SELLO	UN	30	21.48	644.45	0.00%	97.88%	C	B
548	W5774 ROLETE EJE	UN	5	128.89	644.45	0.00%	97.88%	C	C
549	2656F853UN FILTRO	UN	6	107.38	644.25	0.00%	97.89%	C	C
550	185-2655 BEARING KIT COJINETE	UN	1	644.06	644.06	0.00%	97.89%	C	C
551	BOMBILLA FLUORESCENTE AUTOMOTRIZ 12V /16W CODIGO 17631	UN	226	2.84	642.47	0.00%	97.89%	C	B
552	5230001 RODAMIENTO SIMILAR SINGULAR	UN	2	321.05	642.09	0.00%	97.90%	C	C
553	DERIVACION ACERO CARBONO TUBO ESTRUCTURAL RECTA 50 MM X 25 MM X 1.8 MM X 6MT	UN	20	32.04	640.78	0.00%	97.90%	C	B
554	1474065 ANILLO LAINA DESGASTE BOIGE SIMILAR SCANIA	UN	5	128.12	640.61	0.00%	97.90%	C	C
555	RODILLO GIRATORIO POLIN RETORNO NORMAL SIMPLE DIAM 4 1/2"X 584MM EJE 20MM TERM CEPILLADO 14MM	UN	6	106.61	639.68	0.00%	97.91%	C	C
556	2T0130759 BOMBA COMBUSTIBLE BOMBA	UN	1	639.00	639.00	0.00%	97.91%	C	C
557	100010982 HORQUILLA CILINDRO CAMBIO ALPHA 10L NORMET	UN	1	637.79	637.79	0.00%	97.91%	C	C
558	PARCHE VIPAL N° 5	UN	68	9.37	637.38	0.00%	97.92%	C	B
559	15309UN SEGURO CASTILLO	UN	1	633.61	633.61	0.00%	97.92%	C	C
560	2R0953041 LUZ INTERMITENTE DELANTERA INDICADOR LUZ	UN	8	79.09	632.70	0.00%	97.93%	C	C
561	TAPA P/ CONECTOR 13400191 WEAR PLATE J84 ( 01005FIG50)	UN	1	629.05	629.05	0.00%	97.93%	C	C
562	1853769 KIT RODAMIENTO SIMILAR SCANIA	UN	2	313.93	627.86	0.00%	97.93%	C	C
563	160710001B CILINDRO HIDRAULICO CILINDRO MASTER EMBRAGUE DUOCAB 2.0T SIMILAR CUMMINS	UN	4	156.71	626.83	0.00%	97.94%	C	C
564	ELECTRODO SOLDADURA SUPERCITO DE 3/16 5MMKg	KG	80	7.83	626.25	0.00%	97.94%	C	B
565	300010501 RETENEDOR RETEN DE RUEDA DELANTERA DUOCAB 2.0T CARRYING 4.0T 300010501 JMC	UN	14	44.73	626.22	0.00%	97.94%	C	B
566	MZ690411 FILTRO ACEITE	UN	10	62.59	625.86	0.00%	97.95%	C	C
567	PROTECTOR P/ CABLE ACERO GUARCADO PARA CABLE DE 1"	UN	30	20.85	625.43	0.00%	97.95%	C	B
568	TAPA DFE VALVULA 10PW5849 VALVULA	UN	1	624.12	624.12	0.00%	97.95%	C	C



569	34556778UN SELLO	UN	2	311.96	623.93	0.00%	97.96%	C	C
570	220-9130 RETAINER GET PIN	UN	6	103.93	623.61	0.00%	97.96%	C	C
571	293-1137 FILTRO	UN	4	155.51	622.02	0.00%	97.96%	C	C
572	032008A03UN COBERTOR	UN	1	621.82	621.82	0.00%	97.97%	C	C
573	4401A161 EJE DE CAÑA DE DIRECCION SIMILAR MITSUBISHI	UN	1	621.47	621.47	0.00%	97.97%	C	C
574	VALVULA GLOBO V11-08CIM VALVULA T/BOLA BRONCE PASO TOTAL CIM 14 1/2"	UN	26	23.90	621.38	0.00%	97.97%	C	B
575	VALVULA ESFERA VALVULA DE ESFERICA EURO VALVE 2"	UN	10	62.11	621.10	0.00%	97.98%	C	C
576	NEUMATICO REENC FRIO IZH 220 10.00-20	UN	2	310.21	620.42	0.00%	97.98%	C	C
577	8440360005 CUNHA	UN	3	204.56	613.69	0.00%	97.98%	C	C
578	6203 RODAMIENTO 6203 RODAMIENTO SKF	UN	61	10.05	613.34	0.00%	97.99%	C	B
579	FILTRO DE AIRE REF: 0157193	PC	10	61.24	612.38	0.00%	97.99%	C	C
580	VALVULA SOLENOIDE 12V 24106	UN	6	101.94	611.67	0.00%	97.99%	C	C
581	170350008 CABLE ACCIONAMIENTO CABLE DE CAJA DE CAMBIO 170350008 JMC	UN	3	203.56	610.69	0.00%	98.00%	C	C
582	AIRE PRIMARIO P537876 FILTRO CAT DONALDSON	UN	7	87.14	610.00	0.00%	98.00%	C	C
583	RODILLO GIRATORIO POLIN CARGA NORMAL TRIPLE DIAM 41/2" X 384MM EJE20MM TERMINAL CEPILLADO 14MM	UN	6	101.41	608.48	0.00%	98.00%	C	C
584	W6069 ELEMENTO FILTRANTE	UN	6	100.91	605.45	0.00%	98.01%	C	C
585	789782003AUN VALVULA	UN	3	201.25	603.76	0.00%	98.01%	C	C
586	2SO498625AUN RODAMIENTO	UN	4	150.50	602.00	0.00%	98.02%	C	C
587	GRAPA METALICO GRAPA DE ANCLAJE CONICA P/CONDUCTOR AUTOPORTANTE AMCA,CABLE HASTA 35MM2	UN	80	7.52	601.63	0.00%	98.02%	C	B
588	1770A233UN FILTRO COMBUSTIBLE	UN	5	120.10	600.49	0.00%	98.02%	C	C
589	200229 RODAMIENTO 200229 RODAMIENTO RIGIDO MARCA TERRAFORTE NTN	UN	3	200.00	600.00	0.00%	98.03%	C	C
590	7008010102UN ASIEN TO	UN	2	300.00	600.00	0.00%	98.03%	C	C
591	3501120A KIT DE ZAPATAS MOD:CITY 2.0 D BARANDA REBATIBLE JMC	UN	3	199.43	598.28	0.00%	98.03%	C	C
592	3121055700UN CONTROLADOR	UN	2	298.26	596.52	0.00%	98.04%	C	C
593	5094000 ACOPLAMIENTO DIFUSOR P/ELECTROBOMBA GRINDEX 8102 SIMILAR FLYGT	UN	1	595.78	595.78	0.00%	98.04%	C	C
594	SENSOR PRESION AIRE COD. 994929	UN	1	594.97	594.97	0.00%	98.04%	C	C
595	SENSOR PRESION DE ACEITE COD. 994930	UN	1	593.88	593.88	0.00%	98.05%	C	C

596	LAMINA PLATINA DE ACERO 1/4" X 2" X 6M	PC	15	39.51	592.61	0.00%	98.05%	C	B
597	10964470UN KIT	UN	1	591.96	591.96	0.00%	98.05%	C	C
598	POLEA 300354 POLEA CONDUCTORA MARCA TERRAFORTE	UN	3	196.44	589.31	0.00%	98.06%	C	C
599	TOMACORRIENTE AEREO 2P+T, 6H PROTECCION IP67 16 AMPERIOS COLOR AZUL MENNEKES MOD.540	UN	26	22.65	588.95	0.00%	98.06%	C	B
600	RELE TERMICO ( 8 - 12 AMPERIOS ) SIEMENS SIRIUS ( G/110617- E01-3RU1126-1HBO )	UN	7	84.04	588.28	0.00%	98.06%	C	C
601	3122030900 RUBBER JUNTA	UN	6	98.03	588.20	0.00%	98.07%	C	C
602	1879474 KIT DE ANILLO SIMILAR SCANIA	UN	4	147.04	588.16	0.00%	98.07%	C	C
603	LANCE MANGUERA 500585 PUNTERA MARCA TERRAFORTE	UN	3	196.00	588.00	0.00%	98.07%	C	C
604	HTR1192UN CUNHA	UN	2	293.60	587.19	0.00%	98.07%	C	C
605	SELLO MECANICO 24MM SELLO MECANICO 24MM P/BOMBA PEDROLLO CP680C SIMILAR HONDA	UN	10	58.69	586.93	0.00%	98.08%	C	C
606	1535026 PAD JEBE DE BARRA ESTABILIZADOR SIMILAR SCANIA	UN	4	146.29	585.16	0.00%	98.08%	C	C
607	RECUBRIMIENTO INTUMESCENTE BASE ZINCROMATO VERDE MARCA SHERWIN WILLIAMS	GAL	8	72.97	583.74	0.00%	98.08%	C	C
608	100013588 FILTRO AIRE PRIMARIO MOTOR DEUTZ 2011 NORMET	UN	3	194.53	583.59	0.00%	98.09%	C	C
609	ALAMBRE LISO GALVANIZADO ALAMBRE GALVANIZADO DE PUAS	M	2,400.00	0.24	583.20	0.00%	98.09%	C	B
610	W5617 ROLETE EJE	UN	5	116.50	582.50	0.00%	98.09%	C	C
611	RODILLO GIRATORIO POLIN CARGA IMPACTO TRIPLE DIAM 4 1/2" X 330MM EJE 20MM TERMINAL AISLADO 14MM	UN	4	145.62	582.47	0.00%	98.10%	C	C
612	100010967 SELLO EJE TUBO "S" NORMET	UN	2	291.17	582.33	0.00%	98.10%	C	C
613	1623181080 VALVULA DE ADMISION VALVULA	UN	2	290.49	580.98	0.00%	98.10%	C	C
614	50430E RODAJE DE BALINES NSK RODAMIENTO 50430E RODAJE DE BALINES NSK	UN	15	38.73	580.95	0.00%	98.11%	C	B
615	BOMBILLA FLUORESCENTE AUTOMOTRIZ H4 24V 70/75W CON BASE ESPIGA -NARVA CODIGO 48892	UN	77	7.54	580.63	0.00%	98.11%	C	B
616	2VC607243 DOSIFICADOR DE PRESION SENSOR	UN	2	290.00	580.00	0.00%	98.11%	C	C
617	NAC2RR525895 SELLO TOPE ESLATICO(FABRICACION SEGUN MUESTRA) DEUTZ	UN	4	145.00	580.00	0.00%	98.12%	C	C
618	783170123AUN TORNILLO	UN	10	57.97	579.70	0.00%	98.12%	C	C
619	ACCESORIO P/ MASCARA SOLDADURA MICAS PARA CARETA FACIAL	UN	150	3.86	579.00	0.00%	98.12%	C	B
620	NEUMATICO REENCAUCHADA FRIO TUK 160 650-15	UN	4	144.64	578.56	0.00%	98.13%	C	C
621	MA563841 MOTOR MA563841 MOTOR DE LIMPIAPARABRISAS MANITOU GROUP	UN	1	577.80	577.80	0.00%	98.13%	C	C

622	CODO ACERO CARBONO CODO DE 10" ALVENIUS DE 45° TIPO K-10	UN	2	288.09	576.17	0.00%	98.13%	C	C
623	ENREJADO VARILLA LISA 1-1/4" X 6MT GALVANIZADO	UN	2	287.89	575.79	0.00%	98.14%	C	C
624	PASTA LUBRICACION /ACEITE LUBRICANTE DE REFRIGERACION RL32H - EMKARATE RL (GLN DE 3.785 LT)	GAL	3	191.69	575.07	0.00%	98.14%	C	C
625	MARCO / TUBO GALVANIZADO DE 4" X 6 MTS	UN	1	574.00	574.00	0.00%	98.14%	C	C
626	DISCO DESBASTE DISCO DE DEBASTE PARA AMOLADORA 4.5" MARCA TYROLIT	UN	122	4.70	573.81	0.00%	98.15%	C	B
627	1475431 ROTOR DEL FILTRO CENTRIFUGO SIMILAR SCANIA	UN	1	571.83	571.83	0.00%	98.15%	C	C
628	10015229 PIEZA DE CONEXION 10015229 TUBO TRANSP. DN 125 X 800 - 120 BAR SIMILAR SCHWING	UN	1	571.79	571.79	0.00%	98.15%	C	C
629	87183029UN MOTOR	UN	1	571.30	571.30	0.00%	98.16%	C	C
630	3288790 CORREA FAJA SIMILAR CUMMINS	UN	2	284.59	569.19	0.00%	98.16%	C	C
631	ACCIONADOR ELECTRICO BOBINA DE 220 VOLTIOS, 60HZ SCHNEIDER P/ CONTACTOR LC1 D25	UN	10	56.91	569.08	0.00%	98.16%	C	C
632	3502220A ELEMENTO BOMBA BOMBINES DE FRENO POSTERIOR JMC	UN	4	142.20	568.80	0.00%	98.17%	C	C
633	AF421M FILTRO DE AIRE AF421M FLEETGUARD	UN	5	113.49	567.43	0.00%	98.17%	C	C
634	5093100 TORNILLO PERNO DE AJUSTE SIMILAR FLYGT	UN	9	63.04	567.36	0.00%	98.17%	C	C
635	ANILLO ELASTICO EMG-01DIX EMPAQUET.P/ACOPLE GARRA DE 2 UÑAS	UN	408	1.39	566.92	0.00%	98.18%	C	B
636	1616510800 SENSOR DE NIVEL DE ACEITE SENSOR	UN	1	565.30	565.30	0.00%	98.18%	C	C
637	1089062009 SELENOIDE PISTON	UN	1	564.18	564.18	0.00%	98.18%	C	C
638	2SO598287BUN RODAMIENTO	UN	3	188.00	564.00	0.00%	98.18%	C	C
639	3406021A FAJA DE DIRECCION CORREA 3406021A FAJA DE DIRECCION DUOCAB 2.0T CARRYING SIMILAR CUMMINS	UN	10	56.28	562.85	0.00%	98.19%	C	C
640	2988587 FILTRO HIDRAULICO FILTRO	UN	3	187.40	562.21	0.00%	98.19%	C	C
641	C20500 FILTRO AIRE PRIMARIO MANN	UN	6	93.47	560.83	0.00%	98.19%	C	C
642	290510012 AMORTIGUADOR DELANTERO CARRYING 4.0T SIMILAR MITSUBISHI	UN	2	280.18	560.36	0.00%	98.20%	C	C
643	VALVULA ESFERA V11A-32GE VALV. ESFERICA P/TOTAL PN 40 GENEBRE 2" 600 PSI	UN	5	111.91	559.56	0.00%	98.20%	C	C
644	1928587 VALVULA	UN	1	557.98	557.98	0.00%	98.20%	C	C
645	54080VK300UN BRAZO DIRECCION	UN	2	278.83	557.66	0.00%	98.21%	C	C
646	P119370UN FILTRO AIRE SECUNDARIO DONALDSON	UN	10	55.71	557.09	0.00%	98.21%	C	C
647	7148315 ABRAZADERA DE RESORTE TRASERO ABRAZADERA	UN	2	278.30	556.59	0.00%	98.21%	C	C

648	LLAVE CANON HEXAGONAL DADO 400 MM2 P/PRENSA TERMINAL Y-35 MARCA: BURNDY	UN	3	185.19	555.56	0.00%	98.22%	C	C
649	126-2081 FILTRO	UN	2	277.55	555.11	0.00%	98.22%	C	C
650	F0C01 FLITRO DE ACEITE FILTRO ACEITE	UN	1	555.00	555.00	0.00%	98.22%	C	C
651	INTERRUPTOR NIVEL HIDRAULICO COD.994087	UN	1	554.98	554.98	0.00%	98.23%	C	C
652	1307100TA BOMBA DE AGUA BOMBA DE AGUA DUOCAB 2.0T SIMILAR CUMMINS	UN	1	554.80	554.80	0.00%	98.23%	C	C
653	VALVULA ESFERA V11-12GE VALVULA ESFERICA BCE P/TOTAL PN 25 GENEBRE 3/4 "	UN	19	29.18	554.41	0.00%	98.23%	C	B
654	VALVULA CONTROL CHECK DE 2" PARA BOMBA DE AGUA	PC	5	110.80	554.01	0.00%	98.23%	C	C
655	P822769 FILTRO DE AIRE SECUNDARIO DONALDSON	UN	11	50.34	553.73	0.00%	98.24%	C	B
656	7148315 RESORTE TRASERA ABRAZADERA	UN	2	276.61	553.22	0.00%	98.24%	C	C
657	PROTECTOR FACIAL TAPON PARA OIDO CON CORDON STELL PRO CON ESTUC	UN	600	0.92	552.00	0.00%	98.24%	C	B
658	CINTA ADHESIVA DE EMBALAJE 2" X 110 YDS COLOR HABANO	UN	194	2.84	551.58	0.00%	98.25%	C	B
659	2S0598287BUN RODAMIENTO	UN	2	275.62	551.24	0.00%	98.25%	C	C
660	HIS061UN CONECTOR	UN	3	183.41	550.23	0.00%	98.25%	C	C
661	256-7902 PRIMARY ELEM ELEMENTO FILTRANTE	UN	3	183.39	550.16	0.00%	98.26%	C	C
662	CORREA TRAPEZOIDAL SPB2650 CORREA TRAPEZOIDAL SPB2650 SIMILAR CUMMINS	UN	12	45.79	549.51	0.00%	98.26%	C	B
663	93161167 JUEGO DE REPARO DE VALVULA SEGURIDAD REPARACION BASICA KIT	UN	1	548.26	548.26	0.00%	98.26%	C	C
664	93161780 JUEGO DE REPARO DE SECADOR DE AIRE KIT	UN	1	548.26	548.26	0.00%	98.27%	C	C
665	32003028UN ANILLO	UN	3	182.45	547.36	0.00%	98.27%	C	C
666	2250118495UN FILTRO	UN	6	91.20	547.19	0.00%	98.27%	C	C
667	ALAMBRE COBRE ALAMBRE ESMALTADO N° 27 CLASE H	KG	15	36.48	547.17	0.00%	98.27%	C	B
668	276802UN REPARACION BASICA KIT	UN	1	546.39	546.39	0.00%	98.28%	C	C
669	36400VK00AUN CABLE	UN	1	546.04	546.04	0.00%	98.28%	C	C
670	GRAPA METALICO GRAPA DE ANCLAJE TIPO PISTOLA DE AL-AL DE 2 PERNOS	UN	40	13.63	545.29	0.00%	98.28%	C	B
671	400465 UNIDAD DE MANTENIMIENTO 400465 TEMPLADOR MARCA TERRAFORTE SIMILAR HONDA	UN	5	108.95	544.75	0.00%	98.29%	C	C
672	3501230A BOMBIN DE FRENO ELEMENTO BOMBA BOMBIN DE FRENO DELANTERO RH DUOCAB 2.0T SIMILAR CUMMINS	UN	5	108.83	544.16	0.00%	98.29%	C	C
673	BOMBA MECANICA 5608 IMPULSOR	UN	2	271.36	542.72	0.00%	98.29%	C	C

674	ENCHUFE INDUSTRIAL DE 3X63A+N+T 415V. IP67 6H ROJO 3325 - MENNEKES	UN	8	67.79	542.30	0.00%	98.30%	C	C
675	86798699 DEEP GROOVER BALL BEARING RODAMIENTO	UN	4	135.16	540.62	0.00%	98.30%	C	C
676	3716259991 UN REPARACION BASICA KIT	UN	1	538.78	538.78	0.00%	98.30%	C	C
677	9W8215 EDGE BORDE CORTANTE	UN	1	538.33	538.33	0.00%	98.31%	C	C
678	MANGUERA COMBUSTIBLE HDO-12PH MANG. J/L P/DESC. COMBUSTIBLE 3/4"	M	18.05	29.74	536.74	0.00%	98.31%	C	B
679	PW5858 ANEL DE BZ PW5858 ANILLO	UN	3	178.61	535.84	0.00%	98.31%	C	C
680	C16400 FILTRO AIRE C16400 MANN	UN	8	66.80	534.40	0.00%	98.31%	C	C
681	W5650 PROTECTOR MOTOR	UN	1	534.02	534.02	0.00%	98.32%	C	C
682	W7000 JUNTA	UN	11	48.54	533.98	0.00%	98.32%	C	B
683	7139603 TUBO FLEXIBLE MANGUEIRA	UN	2	266.94	533.88	0.00%	98.32%	C	C
684	55089267 FILTER ELEMENT ELEMENTO FILTRANTE	UN	2	266.92	533.85	0.00%	98.33%	C	C
685	MANGUERA AGUA / AIRE HAW-12DRILL MANG. JEBE /LONA AIRE-AGUA DE 3/4" 300 PSI	UN	76.8	6.95	533.57	0.00%	98.33%	C	A
686	1R0750 FILTRO COMBUSTIBLE	UN	8	66.64	533.09	0.00%	98.33%	C	C
687	TEE PVC TEE A 90° DE PVC 160MM CLASE 10 PARA AGUA	UN	4	133.14	532.55	0.00%	98.34%	C	C
688	PASTA LUBRICACION GRASA PARA ENLLANTAR CHARADER 3 KG (BALDE)	UN	8	66.49	531.90	0.00%	98.34%	C	C
689	781790014EUN SELLO	UN	10	53.14	531.36	0.00%	98.34%	C	C
690	93161885 JUEGO DE REPARO VALVULA DUPLEX REPARACION BASICA KIT	UN	1	531.23	531.23	0.00%	98.34%	C	C
691	1881260 PIN PRESIONES SIMILAR SCANIA	UN	1	530.26	530.26	0.00%	98.35%	C	C
692	PWH7068 ACOPLA	UN	1	529.67	529.67	0.00%	98.35%	C	C
693	SUSPENSION CASCO TAFILETE PARA CASCO NORTH A79	UN	73	7.25	529.48	0.00%	98.35%	C	B
694	VALVULA CORTA FLUJO VALVULA ANTIRETORNO PARA ADITAMIENTO MEZCLADOR MARCA AGA PARA ACETILENOUN	UN	10	52.94	529.40	0.00%	98.36%	C	C
695	NH8282867 PUNTA DE RIPPER PIN	UN	6	88.08	528.46	0.00%	98.36%	C	C
696	ACOPLE RAPIDO P/ MANGUERA 70E-48DRILL ACOPLA ALUMINIO E - 3"	UN	19	27.79	528.01	0.00%	98.36%	C	B
697	6401100000 RODILLO DE RETORNO DIAMETRO 89X1040MM POLEA	UN	1	527.25	527.25	0.00%	98.36%	C	C
698	8010140 ACOPLAMIENTO COLLAR DE ENGANCHE SIMILAR SUMIG	UN	1	525.36	525.36	0.00%	98.37%	C	C
699	CHALECO SENALIZACION DRILL T/ REPORTERO COLOR ROJO S/MALLA LOGO "VOLADURA" IZQ. TALLA - S	UN	17	30.89	525.09	0.00%	98.37%	C	B

700	ANILLO RETENCION 2402160A RETEN DE CORONA DUOCAB 2.0T	UN	6	87.00	522.02	0.00%	98.37%	C	C
701	FERRULE PARA MANGUEIRA 64EEC91R15-1616TA ESPIGA BRIDA RECTA CAT R15 C.91 (EQ. 153-0835) 16-16	UN	7	74.48	521.34	0.00%	98.38%	C	C
702	BOLAS DE LIMPIEZA DN 125 10107147 ACCESORIO ESPIRALADOR	UN	10	52.11	521.13	0.00%	98.38%	C	C
703	AIRE SECUNDARIO P537877 FILTRO CAT DONALDSON	UN	7	74.44	521.10	0.00%	98.38%	C	C
704	1640502N0AUN FILTRO COMBUSTIBLE	UN	4	129.87	519.49	0.00%	98.39%	C	C
705	38311230000 DESVIADOR PLACA PLAQUETA LE 123 GENERADORA DE PULSOS SIMILAR BOSCH	UN	2	259.40	518.80	0.00%	98.39%	C	C
706	TABLERO ELECTRICO TABLERO METALICO ELECTRICO 400 X 300 X 200MM	UN	5	103.75	518.74	0.00%	98.39%	C	C
707	3827400 ELEMENTO BOMBA BRIDA P/ELECTROBOMBA FLYGT MODELO: 2400 SIMILAR FLYGT	UN	1	517.58	517.58	0.00%	98.39%	C	C
708	CAJA ARCHIVO CAJA DE CARTON CORRUGADO 0.90 LARGO X 0.40 ANCHO X 0.40 ALTO	UN	30	17.20	516.00	0.00%	98.40%	C	B
709	3101315400 RIFLE BAR PINON	UN	1	514.70	514.70	0.00%	98.40%	C	C
710	BOBINA DISPARO BOBINA DE 220 VOLTIOS 60 HZ SCHNEIDER P/CONTACTOR LC1 F225	UN	3	171.36	514.08	0.00%	98.40%	C	C
711	7314-3555 COUPLING MIXTO T38-R32 ACOPL	UN	2	255.86	511.73	0.00%	98.41%	C	C
712	BOMBILLA FLUORESCENTE AUTOMOTRIZ H1 12V/55W -NARVA CODIGO 48320	UN	116	4.41	511.55	0.00%	98.41%	C	B
713	2T0607359A VALVULA DE DESCARGA VALVULA	UN	2	255.60	511.20	0.00%	98.41%	C	C
714	FILTRO SEPARADOR 706497 FILTRO SEPARADOR 706497 MANITOU GROUP	UN	3	169.68	509.05	0.00%	98.41%	C	C
715	MANGUERA ALTA PRECION R02-04AV-RY MANGUERA SAE100 R2AT -04	M	50.88	10.00	509.03	0.00%	98.42%	C	B
716	1908547 FILTRO SEPARADOR DE COMBUSTIBLE I- IVECO 1908547 FILTRO	UN	9	56.52	508.64	0.00%	98.42%	C	C
717	ACOPLAMIENTO EXTENSION 30CA-0606KO AC.HEMBRA JIC 3/8" X 3/8"	UN	63	8.06	507.72	0.00%	98.42%	C	B
718	VALVULA P/ NEUMATICO O AGUJA OTR	UN	228	2.21	505.00	0.00%	98.43%	C	B
719	W5187 ANILLO	UN	4	126.24	504.97	0.00%	98.43%	C	C
720	510435116 VALVULA 3 VIAS VALVULA	UN	2	251.64	503.28	0.00%	98.43%	C	C
721	KIT VEDACOES PARA CILINDRO HIDRAULICO 30331786 KIT	UN	1	502.40	502.40	0.00%	98.43%	C	C
722	ALAMBRE COBRE ALAMBRE ESMALTADO # 30 CLASE H	KG	12.15	41.23	500.94	0.00%	98.44%	C	B
723	TABLERO ELECTRICO METALICO ADOSABLE 400X500X210MM C/PLACA BASE Y 2/PUERTAS	UN	4	125.06	500.25	0.00%	98.44%	C	C

724	ACOPAMIENTO EXTENSION 30CA-1010HANT AC.HEMBRA JIC 5/8" X 5/8"	UN	40	12.51	500.22	0.00%	98.44%	C	B
725	MANGUERA AGUA / AIRE HAW-08DRILL MANG. JEBE /LONA AIRE-AGUA DE 1/2" 300 PSI	M	100	5.00	500.22	0.00%	98.45%	C	B
726	100013340 PIEZA DE CONEXION REDUCCION DE 3" HD A 2-1/2" HD NORMET	UN	1	500.22	500.22	0.00%	98.45%	C	C
727	MANETA CON PIOLA ACELERADOR MANUAL CABLE ACCIONAMIENTO MANETA CON PIOLA ACELERADOR MANUAL NORMET	UN	1	499.14	499.14	0.00%	98.45%	C	C
728	940953UN HOJA RESORTE	UN	2	249.20	498.40	0.00%	98.45%	C	C
729	1931887 KIT CONO INTERMEDIO (GR801/R) SIMILAR SCANIA	UN	1	497.31	497.31	0.00%	98.46%	C	C
730	354920001 VALVULA SELENOIDE DE FRENO DE MOTOR JMC	UN	2	248.60	497.19	0.00%	98.46%	C	C
731	7142308 GUIA HORQUILLDA SELECTORA EJE	UN	6	82.83	496.98	0.00%	98.46%	C	C
732	INTERRUPTOR CONMUTADOR DE 0-1 DE 4 POLOS 4P 25 A CA0250004PL2 BREMAS	UN	6	82.75	496.51	0.00%	98.46%	C	C
733	100011015 CILINDRO HIDRAULICO VASTAGO CILINDRO BUZO NORMET	UN	1	496.37	496.37	0.00%	98.47%	C	C
734	MOLDE P/ SOLDADURA MOLDE DE GRAFITO P/SOLDADURA CADWELL UNION VARILLA 3/4" CON CABLE 70 MM2UN	UN	2	248.00	496.00	0.00%	98.47%	C	C
735	293-1183 FILTRO	UN	5	99.13	495.63	0.00%	98.47%	C	C
736	286-2110 RETAINER GET RETENEDOR	UN	6	82.09	492.55	0.00%	98.48%	C	C
737	LIJA PARA METAL #180UN	UN	386	1.28	492.34	0.00%	98.48%	C	B
738	N88409029 TORNILLO	UN	2	246.15	492.30	0.00%	98.48%	C	C
739	BORNERA DE REGLETA 70MM2 X 4 BORNES MOD.7070	UN	29	16.97	492.07	0.00%	98.48%	C	B
740	2RP721447 - KIT REPARO SERVO EMBRAGUE REPARACION BASICA KIT	UN	3	164.00	492.00	0.00%	98.49%	C	C
741	PW5827 BUCHA PW5827 ACOUPLE	UN	7	69.63	487.40	0.00%	98.49%	C	C
742	1104250AUN FILTRO COMBUSTIBLE SIMILAR HYUNDAI	UN	27	17.94	484.25	0.00%	98.49%	C	B
743	DISCO DESBASTE 4.5"	UN	102	4.74	483.65	0.00%	98.49%	C	B
744	AIRE PTIMARIO P533882 FILTRO CAT DONALDSON	UN	3	161.17	483.50	0.00%	98.50%	C	C
745	SJA1914150DUN FILTRO AIRE METALICO SIMILAR BOSCH	UN	4	120.74	482.98	0.00%	98.50%	C	C
746	UNIFORME BOTA DE JEBE CON PUNTA DE ACERO CAÑA ALTA TALLA 42	PAR	11	43.90	482.85	0.00%	98.50%	C	B
747	156463580 FITTING (ADAPTADOR) ACOUPLE	UN	5	96.35	481.74	0.00%	98.51%	C	C
748	MANGUERA HIDRAULICA R06-10 MANG. HIDR. P/ACEITE 5/8"	M	33.3	14.45	481.21	0.00%	98.51%	C	B

749	DISPOSITIVO SEGURIDAD P/ MANGUERA FEPR13-16ST CASCO E/P R13/R15 PELABLE -16	UN	24	20.01	480.21	0.00%	98.51%	C	B
750	VIDRIO TEMPLADO DE 6 MM DE GROSOR X 505 MM X 465 MM ESQUINAS REDONDEADAS	UN	6	80.00	480.00	0.00%	98.51%	C	C
751	2526A094 CUBO DE 1ERA Y 2DA ACOUPLE	UN	1	476.45	476.45	0.00%	98.52%	C	C
752	W5107 PIN	UN	10	47.61	476.13	0.00%	98.52%	C	C
753	85587869UN MOTOR	UN	1	476.12	476.12	0.00%	98.52%	C	C
754	ARANDELA 3122016800 ARANDELA	UN	4	118.83	475.34	0.00%	98.52%	C	C
755	BREACKER 30A, 250V, 2 POLE 65963 BLOQUEAR	UN	2	237.65	475.29	0.00%	98.53%	C	C
756	BATIDOR CASTANA BOMBA LAVA PARABRISAS DE 12V	UN	10	47.48	474.81	0.00%	98.53%	C	C
757	RODAMIENTO 2213EC SKF RODAMIENTO 2213 EC SKF	UN	2	237.41	474.81	0.00%	98.53%	C	C
758	FILTER(AIRE ACONDICIONADO) 55051975UN FILTRO	UN	2	237.36	474.72	0.00%	98.54%	C	C
759	4707271001 DIENTE	UN	2	237.20	474.39	0.00%	98.54%	C	C
760	88630449 SEAL KIT	UN	1	473.73	473.73	0.00%	98.54%	C	C
761	P550922 FILTRO TRANSMISION DONALDSON	UN	2	236.11	472.22	0.00%	98.54%	C	C
762	2TO199382B GOMAS DE SOPORTE DE MOTOR EMBLEMA ORIGINAL	UN	4	118.00	472.00	0.00%	98.55%	C	C
763	W5703 BOMBA	UN	1	471.74	471.74	0.00%	98.55%	C	C
764	GUARDAMOTOR MAGNETO TERMICO GV2P 4-6,3A REFEREN.GV2P 10 - SCHNEIDER	UN	3	157.15	471.46	0.00%	98.55%	C	C
765	392415V026UN REPARACION BASICA KIT	UN	2	235.68	471.36	0.00%	98.55%	C	C
766	4833830 TERMINAL IZQUIERDO BRAZO DIRECCION	UN	2	235.03	470.06	0.00%	98.56%	C	C
767	W5535 VALVULA DE CONTROL DE IMPACTO W5535 VALVULA	UN	1	469.00	469.00	0.00%	98.56%	C	C
768	26348798UN VASTAGO	UN	1	468.25	468.25	0.00%	98.56%	C	C
769	TRG411129UN ABRAZADERA	UN	4	117.00	468.00	0.00%	98.56%	C	C
770	ACOPLE RAPIDO LATON 74ES-16LU ACOPLE GARRA T/ESP. 1" TIPO EUROPEO74ES-16LU ACOPLE GARRA T/ESP. 1" TIPO EUROPEO	UN	56	8.34	466.87	0.00%	98.57%	C	B
771	POLEA POLIN DE 89 X 350MM	UN	6	77.79	466.74	0.00%	98.57%	C	C
772	3115231100 ANILLO DE FRENO ANILLO	UN	8	58.28	466.27	0.00%	98.57%	C	C
773	32208GBT297 RODAMIENTO RODAJE DELANTERO INTERIOR CARRYING 4.0T 32208GBT297 JMC	UN	9	51.66	464.94	0.00%	98.57%	C	C
774	MR528709 KIT PONCHO DE PALIER INTERIOR LH-RH SIMILAR MITSUBISHI	UN	2	232.41	464.82	0.00%	98.58%	C	C



775	1438526 ACOPLE CONO DE SINCRONIZADOR SIMILAR SCANIA	UN	1	463.62	463.62	0.00%	98.58%	C	C
776	ACCESORIO P/ MASCARA SOLDADURA LUNA CIRCULAR TRANSPARENTE PARALENTE DE OXICORTE	UN	1,090.00	0.42	463.03	0.00%	98.58%	C	A
777	CINTA REFLECTIVA DE 4" PARA CONO DE 36" COLOR BLANCO GRADO INGENIERIA	PAR	237	1.95	462.15	0.00%	98.59%	C	B
778	0665070139 ARO ANILLO	UN	2	231.02	462.03	0.00%	98.59%	C	C
779	96970251UN CRUCETA	UN	2	230.28	460.56	0.00%	98.59%	C	C
780	MA-268322 CABLE ACCIONAMIENTO /CABLE DE FRENO MANO MANITOU GROUP	UN	1	459.06	459.06	0.00%	98.59%	C	C
781	4175031 TORNILLO TEMPLADOR - DEUTZ	UN	1	458.79	458.79	0.00%	98.60%	C	C
782	MISANGAS CERAMICA P/ SOLDADURA TIZA CALDERERA	UN	11	41.65	458.20	0.00%	98.60%	C	B
783	10112799 PIEZA DE CONEXION 10112799 TUBO DN125 / 133 X 100 S/C 120BAR SIMILAR SCHWING	UN	1	457.86	457.86	0.00%	98.60%	C	C
784	819634UN FILTRO DE AIRE COMPRESOR SIMILAR TAMROCK	UN	4	114.43	457.73	0.00%	98.60%	C	C
785	1089066821 VALVULA SELENOIDE VALVULA	UN	1	457.58	457.58	0.00%	98.61%	C	C
786	MACHO MANUAL MACHO DE 5/8" UNC X 11 HILOS POR PULGADA MARCA HANSON (JGO X 3 PZAS)	UN	6	75.98	455.89	0.00%	98.61%	C	C
787	10000616 O-RING 214.0 X 5.0 ORING	UN	2	227.68	455.36	0.00%	98.61%	C	C
788	7146862 AMORTIGUADOR ANTERIOR SIMILAR CUMMINS	UN	2	227.25	454.49	0.00%	98.61%	C	C
789	ACOPLAMIENTO EXTENSION 30CA-0808KO AC.HEMBRA JIC 1/2" X 1/2"	UN	43	10.56	454.09	0.00%	98.62%	C	B
790	1904910 LAMPARA LAMP GUARDA SIMILAR SCANIA	UN	1	453.94	453.94	0.00%	98.62%	C	C
791	ACOPLAMIENTO EXTENSION 30CA-1616KO AC.HEMBRA JIC 1" X 1"	UN	16	28.35	453.53	0.00%	98.62%	C	B
792	DUCTO VENTILACION AMPLIACION FLEXIBLE 710/750MM X 2MT TIGRELONA RIP STOP JL-700 FR	UN	1	452.98	452.98	0.00%	98.62%	C	C
793	MA604588 JUNTA MA604588 JUEGO DE JUNTAS MANITOU GROUP	UN	1	452.93	452.93	0.00%	98.63%	C	C
794	GUANTE SEGURIDAD CUERO ROJA UNICO CANO LARGO SOLDADOR GUANTES CUERO P/ SOLDADOR C.A. C/ GRABACION OBLIGATORIA PRODUCTO	PAR	24	18.86	452.63	0.00%	98.63%	C	B
795	BOMBILLA METAL HALIDE REFLECTOR CERRADO ALUMIN FUNDIDO P/LAMPARA HALOGENA DOBLE PROTECCION BASE E40	UN	1	452.43	452.43	0.00%	98.63%	C	C
796	10061082 CUNHA	UN	4	113.00	451.98	0.00%	98.63%	C	C
797	42536841UN REPARACION BASICA KIT	UN	1	450.48	450.48	0.00%	98.64%	C	C
798	MASA REDUCTOR AUTOMOTRIZ EXTRA ACRILEX NO FISCALIZADO	GAL	9	50.00	450.00	0.00%	98.64%	C	C
799	PW5838 BUJE	UN	6	74.80	448.77	0.00%	98.64%	C	C

800	GUANTE P/ JINETE /GUANTES DE CUERO PARA SOLDADURA TALLA "M" (K2981-M)	PAR	10	44.86	448.64	0.00%	98.64%	C	C
801	YESO X KL.	KG	2,492.00	0.18	448.31	0.00%	98.65%	C	A
802	3121049000 RACHET PIN (TRINQUETE PIN) PORTADIENTE	UN	5	89.55	447.74	0.00%	98.65%	C	C
803	9187505900 FILTER RETUR FILTRO	UN	4	111.68	446.72	0.00%	98.65%	C	C
804	55055045 SEAL KIT (BOM IN TEXTS) REPARACION BASICA KIT	UN	1	446.10	446.10	0.00%	98.65%	C	C
805	9000034500 ADAPTER ACOPLE	UN	7	63.70	445.89	0.00%	98.66%	C	C
806	RODAMIENTO DE BOLAS 0502224400 RODAMIENTO	UN	1	445.82	445.82	0.00%	98.66%	C	C
807	VALVULA DE COMPUERTA 2"	UN	1	445.63	445.63	0.00%	98.66%	C	C
808	D8530VK90AUN EJE	UN	1	445.61	445.61	0.00%	98.66%	C	C
809	CASCO MINERO CASCO DE SEGURIDAD COLOR VERDE ALA ANCHA TIPO MINERO MSA C/PORTALAMPARA	UN	14	31.76	444.62	0.00%	98.67%	C	B
810	5097400 MANGO MANGUITO DE AJUSTE SIMILAR FLYGT	UN	6	74.09	444.56	0.00%	98.67%	C	C
811	F00M144000 PORTADIODOS CARRIER	UN	2	221.85	443.70	0.00%	98.67%	C	C
812	5I-8670 FILTRO	UN	3	147.56	442.69	0.00%	98.67%	C	C
813	CLAVO DE 3 " C/CABEZA P/MADERA	KG	210	2.11	442.09	0.00%	98.68%	C	A
814	CLAVO 3" X KILO	KG	210	2.11	442.09	0.00%	98.68%	C	B
815	AF25550 FILTRO DE AIRE FLEETGUARD	UN	15	29.39	440.79	0.00%	98.68%	C	B
816	AF25436 FILTRO AIRE FLEETGUARD	UN	3	146.48	439.45	0.00%	98.68%	C	C
817	RODILLO GIRATORIO POLIN CARGA IMPACTO TRIPLE DIAM 41/2" X 330MM EJE 20MM TERM CEPILLADO 15MM	UN	3	145.62	436.86	0.00%	98.69%	C	C
818	BATERIA 7,2V 1000MAH FW24 P/ RADIO TRANS 10191556 REGULADOR VOLTAGE	UN	1	436.41	436.41	0.00%	98.69%	C	C
819	10018037 CASQUILLO BANCADA	UN	2	218.16	436.32	0.00%	98.69%	C	C
820	REC.2VF/145043 PISTON DE COMPRESOR PISTON	UN	1	436.00	436.00	0.00%	98.69%	C	C
821	991037 ESPEJO RETROVISOR	UN	1	435.75	435.75	0.00%	98.70%	C	C
822	933101328UN RETENEDOR	UN	2	217.82	435.64	0.00%	98.70%	C	C
823	3EB0541290UN FILTRO	UN	4	108.87	435.48	0.00%	98.70%	C	C
824	YM12991755850UN FILTRO	UN	2	217.53	435.06	0.00%	98.70%	C	C
825	CHALECO SENALIZACION DRILL T/ REPORTERO COLOR ANARANJADO S/MALLA ANARANJADO TALLA - M	UN	14	31.04	434.62	0.00%	98.71%	C	B
826	11501UN FILTRO HIDRAULICOUN FLEETGUARD	UN	1	434.58	434.58	0.00%	98.71%	C	C
827	MN157913 FARO POSTERIOR IZQ. SIMILAR MITSUBISHI	UN	1	434.41	434.41	0.00%	98.71%	C	C

828	93016212UN RODAMIENTO	UN	2	216.77	433.53	0.00%	98.71%	C	C
829	92001209KUN RODAMIENTO	UN	2	216.77	433.53	0.00%	98.72%	C	C
830	CONECTOR GALVANIZADO NC-32DM NIPLE COMBINADO M.NPT P/MANG. 2"	UN	24	18.06	433.52	0.00%	98.72%	C	B
831	1109230AUN FILTRO AIRE BALDWIN	UN	10	43.25	432.46	0.00%	98.72%	C	C
832	3RV1041 REGULADOR VOLTAGE	UN	1	432.38	432.38	0.00%	98.72%	C	C
833	15241UN MAGNETO	UN	4	108.07	432.28	0.00%	98.72%	C	C
834	ACOPLADOR PVC 4609 PVDF PUMP FOOT	UN	1	431.97	431.97	0.00%	98.73%	C	C
835	3042656 PRIMER GLASS EMBALSE LIQUIDO PREPARADOR DE APLICACION UNICA (BOTELLA) SIMILAR CATERPILLAR	UN	2	215.83	431.66	0.00%	98.73%	C	C
836	35008000UN KIT	UN	5	85.98	429.91	0.00%	98.73%	C	C
837	SELECTOR ELECTRICO SELECTOR 2 POSICIONES 9001KS11FBH5	UN	4	107.46	429.85	0.00%	98.73%	C	C
838	165469S001UN FILTRO	UN	4	107.37	429.50	0.00%	98.74%	C	C
839	MA182108 PAD JEBE GOMA PARA SUJETAR PARABRISA COD.MA182108 MANITOU GROUP	UN	1	429.14	429.14	0.00%	98.74%	C	C
840	ALAMBRE COBRE ALAMBRE ESMALTADO #22 CLASE H	KG	11.5	37.30	428.93	0.00%	98.74%	C	B
841	ESTRUCTURA PRE MOLDEADA PLANCHA EXPANDED METAL 3/16 1200 X2400MM	UN	1	428.29	428.29	0.00%	98.74%	C	C
842	2RH598313AUN RODAMIENTO	UN	2	214.00	428.00	0.00%	98.75%	C	C
843	1483545 MANGUERA CAUCHO CAÑERIA 12 MM SIMILAR SCANIA	UN	22	19.45	427.94	0.00%	98.75%	C	B
844	W5534 VALVULA	UN	1	427.31	427.31	0.00%	98.75%	C	C
845	RODAJE 60152RSRC3 RODAMIENTO 60152RSRC3 RODAJE SKF	UN	4	106.69	426.75	0.00%	98.75%	C	C
846	BROCA PERFORACION 50122 BROCA DESCARTABLE 36 MM X 7/8"X11°	UN	7	60.93	426.54	0.00%	98.76%	C	C
847	3115231000 AMORTIGUADOR	UN	7	60.92	426.41	0.00%	98.76%	C	C
848	CEPILLO DE ACERO CON MANGO DE MADERA	PC	164	2.60	426.40	0.00%	98.76%	C	B
849	BRAKE RING 3132001800 PIN	UN	5	85.25	426.25	0.00%	98.76%	C	C
850	W5636 RODAMIENTO	UN	5	85.25	426.23	0.00%	98.77%	C	C
851	SELLADOR CEMENTO ESPECIAL VIPAL 500MM	UN	16	26.56	425.04	0.00%	98.77%	C	B
852	2096692 HUB EJE	UN	1	425.04	425.04	0.00%	98.77%	C	C
853	62022RSH RODAJE RODILLO 62022RSH RODAJE SKF 15X35X11 SKF	UN	50	8.49	424.74	0.00%	98.77%	C	B
854	SEGURO P/ ABRAZADERA TIPO GANCH DE PELO 10008369 ABRAZADERA	UN	60	7.07	423.98	0.00%	98.78%	C	B

855	2233028 RETENEDOR RETEN SIMILAR SINGULAR	UN	6	70.25	421.48	0.00%	98.78%	C	C
856	55041914UN KIT	UN	1	421.09	421.09	0.00%	98.78%	C	C
857	10018037 BUJE	UN	2	210.23	420.45	0.00%	98.78%	C	C
858	VALVULA MAGNETICA 24V 10200024 VALVULA	UN	1	419.99	419.99	0.00%	98.78%	C	C
859	3121051300 STRAINER FILTRO	UN	5	83.99	419.95	0.00%	98.79%	C	C
860	P535770UN FILTRO AIRE PRIMARIO DONALDSON	UN	7	59.99	419.93	0.00%	98.79%	C	C
861	MC7674A01 HOJA MUELLE HOJA 1ERA DELANTERO MC7674A01 JMC	UN	1	419.78	419.78	0.00%	98.79%	C	C
862	256-7903 SECONDARY EL ELEMENTO FILTRANTE	UN	3	139.51	418.52	0.00%	98.79%	C	C
863	SJH1024 FILTRO HIDRAULICO DONALDSON	UN	5	83.61	418.05	0.00%	98.80%	C	C
864	BROCHA DE 2" MARCA TUMI.	UN	93	4.49	417.73	0.00%	98.80%	C	B
865	MA749824 CRUCETA SPIDER MANITOU GROUP	UN	2	208.75	417.50	0.00%	98.80%	C	C
866	88523979 FUEL FILTER ELEMENT ELEMENTO FILTRANTE	UN	2	208.73	417.47	0.00%	98.80%	C	C
867	1738380 KIT TERMINAL DE DIRECCION SIMILAR SCANIA	UN	2	208.58	417.16	0.00%	98.81%	C	C
868	1767328 KIT TERMINAL DIRECCION DERECHO SIMILAR SCANIA	UN	2	208.58	417.16	0.00%	98.81%	C	C
869	100010080 ACOPLA "Y" DISTRIBUIDORA AIRE-ADITIVO ACELERANTE NORMET	UN	1	416.85	416.85	0.00%	98.81%	C	C
870	19219UN TAPA	UN	2	206.90	413.80	0.00%	98.81%	C	C
871	32206GBT297 RODAJE RODAMIENTO 32206GBT297 RODAJE DE MUÑO ( 7506GB29712) SIMILAR MITSUBISHI	UN	8	51.66	413.28	0.00%	98.82%	C	C
872	10173757 KIT	UN	2	206.05	412.10	0.00%	98.82%	C	C
873	55021757UN CONTROLADOR	UN	1	411.54	411.54	0.00%	98.82%	C	C
874	830213 TORNILLO PERNO HEXAGONAL M8X150 SIMILAR FLYGT	UN	2	205.75	411.49	0.00%	98.82%	C	C
875	7008010040UN JUNTA	UN	5	82.17	410.85	0.00%	98.82%	C	C
876	CONEXION ACERO CARBONO CONEXION PUNTA LISA DE TUBO ALNENIUS TIPO K-10 DE 10"	UN	4	102.62	410.48	0.00%	98.83%	C	C
877	210207-1X ABRAZADERA	UN	2	205.17	410.34	0.00%	98.83%	C	C
878	MN102416 CABLE ACCIONAMIENTO CABLE DE FRENO MANO POST. IZQ SIMILAR MITSUBISHI	UN	2	204.73	409.46	0.00%	98.83%	C	C
879	TUBO POLIETILENO TUBO PVC RIGIDO -DIAM. 100MM X 6MT SERIE R - EXTREMOS MACHO/MACHO	UN	8	51.16	409.31	0.00%	98.83%	C	C
880	DERIVACION ACERO PATINABLE PLANCHA CUADRADADE 13"	UN	11	37.20	409.15	0.00%	98.84%	C	B
881	3115248600 SILENCER UPPER ACOPLA	UN	1	409.14	409.14	0.00%	98.84%	C	C
882	281002437 SENSOR PRESION D/ AIRE D/ ADMISION BOSCH	UN	1	408.80	408.80	0.00%	98.84%	C	C

SENSOR									
883	BOLA ESFERA COD. W5512	UN	2	204.08	408.16	0.00%	98.84%	C	C
884	504062854 BOMBA	UN	1	407.67	407.67	0.00%	98.84%	C	C
885	W5607 RODAMIENTO	UN	4	101.88	407.51	0.00%	98.85%	C	C
886	1589231UN BOMBA	UN	1	407.16	407.16	0.00%	98.85%	C	C
887	1673067UN MOTOR	UN	1	407.16	407.16	0.00%	98.85%	C	C
888	COPA P/ AFILAR 797-5270-10 COPA DE AFILADO 10MM	UN	1	406.97	406.97	0.00%	98.85%	C	C
889	5801518459 TUBO FLEXIBLE COMANDO NEUMATICO MANGUEIRA	UN	2	203.34	406.68	0.00%	98.86%	C	C
890	80769529 STRAP L=400 CORREA	UN	37	10.98	406.15	0.00%	98.86%	C	B
891	CA5626PU FILTRO DE AIRE PRIMARIO FILTRO	UN	5	81.18	405.92	0.00%	98.86%	C	C
892	SELLOS JUNTA DE GOMA 991052 RADIAL SEAL	UN	2	202.85	405.69	0.00%	98.86%	C	C
893	UC210 RODAJE RODAMIENTO UC210 RODAJE NTN	UN	8	50.66	405.29	0.00%	98.87%	C	C
894	TERMINAL P/ MANGUERA 70B-96DRILL ACOPLE ALUMINIO B - 6"	UN	2	202.59	405.18	0.00%	98.87%	C	C
895	NEUMATICO REENC FRIO IZH 255 1200R20	UN	1	405.15	405.15	0.00%	98.87%	C	C
896	3121087200 TUERCA	UN	14	28.91	404.73	0.00%	98.87%	C	B
897	ACOPLE RAPIDO P/ MANGUERA 70F-32DRILL ACOPLE ALUMINIO F - 2"	UN	26	15.56	404.62	0.00%	98.87%	C	B
898	1012160DLUN FILTRO ACEITE DONALDSON	UN	6	67.41	404.49	0.00%	98.88%	C	C
899	PAPEL BOND 75GR A3	CT	245	1.65	403.61	0.00%	98.88%	C	B
900	100009938 AMORTIGUADOR TAPA LATERAL NORMET	UN	5	80.56	402.78	0.00%	98.88%	C	C
901	7142459 LEVA DE FRENO 7142459 AJUSTADOR AUTOMATICO	UN	1	402.75	402.75	0.00%	98.88%	C	C
902	RELE TERMICO CLASE 10A REGULACION: 4 - 6.3 AMPERIOS	UN	4	100.52	402.09	0.00%	98.89%	C	C
903	1370141 PAD JEBE COJIN CPL SIMILAR SCANIA	UN	1	401.84	401.84	0.00%	98.89%	C	C
904	SOPLETE CAÑA DE CORTE MODELO CA2460 MARCA VICTORUN	UN	1	401.79	401.79	0.00%	98.89%	C	C
905	3770100BB PRECALENTADOR RESISTENCIA 3770100BB PRECALENTADOR DUOCAB 2.0T SIMILAR MITSUBISHI	UN	4	100.13	400.51	0.00%	98.89%	C	C
906	D1060VK190UN AJUSTADOR AUTOMATICO FRENO	UN	1	398.96	398.96	0.00%	98.89%	C	C
907	ALAMBRE COBRE ALAMBRE ESMALTADO #18 CLASE H	KG	10.85	36.68	397.97	0.00%	98.90%	C	B
908	TERMINAL P/ CABLE DE COBRE STANCO PARA MEDIA TENSION 13,2 KV MARCA LCT O SIMILAR,MODELO "TIL-240" SECCION 240MM2	UN	50	7.94	397.01	0.00%	98.90%	C	B
909	W6995 TUBERIA CONECTOR	UN	3	132.27	396.80	0.00%	98.90%	C	C
910	PASTA LUBRICACION ACEITE REFRIGERANTE R-134A	GAL	2	198.31	396.62	0.00%	98.90%	C	C

ECOLOGICO									
911	9W-8874 END BIT ACOPLE	UN	1	396.01	396.01	0.00%	98.91%	C	C
912	9W-8875 END BIT ACOPLE	UN	1	396.01	396.01	0.00%	98.91%	C	C
913	PARCHE AL FRIO CAMARA # 03	UN	282	1.40	395.84	0.00%	98.91%	C	B
914	2R0/953503/A/999 CONMUTADOR (LICES , CLAXON,LIMPIA PARABRISAS) CONTROLADOR	UN	1	395.00	395.00	0.00%	98.91%	C	C
915	ELEMENTO CONTACTO 5609 PIE DE BOMBA	UN	2	197.12	394.24	0.00%	98.91%	C	C
916	86477UN FILTRO HIDRAULICOUN SIMILAR MW/M	UN	2	196.97	393.94	0.00%	98.92%	C	C
917	MANGUERA ALTA TEMPERATURA MANGUERA COD.W5478	UN	1	393.84	393.84	0.00%	98.92%	C	C
918	GRASA NLGI2 ACEITE BASE MINERAL 175°C TANQUE 180Kg SHELL GADUS S2 V220 AD	KG	21.25	18.44	391.84	0.00%	98.92%	C	B
919	LUBRICADOR GRASERA CURVA DE 3/8" X 90°	UN	99	3.96	391.76	0.00%	98.92%	C	B
920	W5063 EJE	UN	1	391.60	391.60	0.00%	98.93%	C	C
921	INTERRUPTOR ON - OFF - ON 58328-34	UN	14	27.93	391.02	0.00%	98.93%	C	B
922	1028819100 SENSOR	UN	2	194.71	389.43	0.00%	98.93%	C	C
923	2T0198156 KIT REPARO DE COMPRESOR DE AIRE KIT	UN	1	389.00	389.00	0.00%	98.93%	C	C
924	GUANTE P/ JINETE GUANTE ANTIVIBRACION AZUL PAR	PAR	10	38.90	389.00	0.00%	98.93%	C	C
925	3106868100 MAIN VALVE VALVULA	UN	2	194.10	388.19	0.00%	98.94%	C	C
926	91K6102112 ELEMEN ASSY FILTRO	UN	4	96.99	387.95	0.00%	98.94%	C	C
927	10002526 ANILLO 10002526 GUARNICION P/ACOPLAMIENTO 5.1/2" DN 125 SIMILAR SCHWING	UN	38	10.20	387.63	0.00%	98.94%	C	B
928	789784005DUN SELLO	UN	9	43.05	387.48	0.00%	98.94%	C	C
929	87905259 PARADA DE EMERGENCIA CONTROLADOR	UN	2	193.59	387.18	0.00%	98.95%	C	C
930	R2830M FILTRO COMBUSTIBLE SEPARADOR PARKER	UN	7	55.20	386.42	0.00%	98.95%	C	C
931	1669141UN DISCO	UN	1	386.28	386.28	0.00%	98.95%	C	C
932	CF1651 FILTRO DE AIRE SECUNDARIO MANN	UN	4	96.27	385.08	0.00%	98.95%	C	C
933	TD507UN JUNTA	UN	1	385.06	385.06	0.00%	98.95%	C	C
934	286-2117 TIP GENERAL DIENTE	UN	1	384.86	384.86	0.00%	98.96%	C	C
935	MALLA CERRAMIENTO MALLA MOSQUITERO	M	180	2.14	384.30	0.00%	98.96%	C	B
936	1535249 TORNILLO LONAS DE PERNO 8" PGR-S4 SIMILAR SCANIA	UN	2	191.84	383.67	0.00%	98.96%	C	C
937	MANGUERA CONDUCCION AGUA HSW-64BA MANG. J/L P/SUCC. DE AGUA DE 4"	UN	3	127.83	383.50	0.00%	98.96%	C	C
938	MA476924 CILINDRO HIDRAULICO PNEUMATIC JACK MANITOU	UN	1	383.20	383.20	0.00%	98.96%	C	C

GROUP										
939	CONECTOR P/ DERIVACION CABLE PRENSAESTOPA DE PVC PG-36 CON CONTRATUERCA	UN	114	3.34	381.09	0.00%	98.97%	C	B	
940	1306050BB TERMOSTATO 1306050BB TERMOSTATO 82 °C MARCA JMC SIMILAR MITSUBISHI	UN	8	47.61	380.85	0.00%	98.97%	C	C	
941	8440300731 MANIJA EXTERNA PUERTA	UN	1	380.81	380.81	0.00%	98.97%	C	C	
942	VALVULA ESFERA 12717T VALVULA ESFERA MONOBLOCO-PP 2.1/2" BSP	UN	1	380.63	380.63	0.00%	98.97%	C	C	
943	90311205000 FILTRO	UN	2	189.23	378.45	0.00%	98.98%	C	C	
944	N1460A056 VALVULA DE SUCCION BOMBA VALVULA	UN	2	189.03	378.06	0.00%	98.98%	C	C	
945	10118767UN ORING	UN	6	62.90	377.42	0.00%	98.98%	C	C	
946	VALVULA ESFERA 12716M VALVULA ESFERA MONOBL PP 2.1/2"BSP 300	UN	1	376.96	376.96	0.00%	98.98%	C	C	
947	R26A50UN FILTRO COMBUSTIBLE PARKER	UN	5	75.31	376.53	0.00%	98.98%	C	C	
948	35008001UN KIT	UN	5	75.15	375.76	0.00%	98.99%	C	C	
949	CASCO MINERO CASCO DE SEGURIDAD COLOR NARANJA ALA ANCHA TIPO MINERO MSA C/PORTALAMPARA	UN	13	28.89	375.53	0.00%	98.99%	C	B	
950	10032788UN ABRAZADERA	UN	1	375.43	375.43	0.00%	98.99%	C	C	
951	W5556 VALVULA	UN	2	187.70	375.40	0.00%	98.99%	C	C	
952	01174696 FILTRO DE COMBUSTIBLE 01174696 FLEETGUARD	UN	14	26.79	375.08	0.00%	98.99%	C	B	
953	503101036 LISTON TANQUE	UN	4	93.73	374.91	0.00%	99.00%	C	C	
954	ZAPATO SEGURIDAD BOTIN DIELECTRICO DE CUERO TALLA-38	PAR	5	74.91	374.53	0.00%	99.00%	C	C	
955	8440306588 TAPA	UN	1	374.15	374.15	0.00%	99.00%	C	C	
956	MA251098 MANGO MANILLA DE CAPOT MANITOU GROUP	UN	1	374.07	374.07	0.00%	99.00%	C	C	
957	PW5868 TAPA	UN	4	93.33	373.33	0.00%	99.00%	C	C	
958	1771050 EJE SHAFT AS SIMILAR CATERPILLAR	UN	1	372.45	372.45	0.00%	99.01%	C	C	
959	3770100SC PRECALENTADOR RESISTENCIA PRECALENTADOR CARRYING 4.0T SIMILAR MITSUBISHI	UN	5	74.27	371.35	0.00%	99.01%	C	C	
960	55005676 ADAPTER ASSY ACOUPLE	UN	1	371.19	371.19	0.00%	99.01%	C	C	
961	BOMBILLA FLUORESCENTE AUTOMOTRIZ H3 12V/55W NARVA CODIGO 48321	UN	99	3.73	369.55	0.00%	99.01%	C	B	
962	299-6634 ELEMENT PRIMARIO FILTRO	UN	1	367.97	367.97	0.00%	99.02%	C	C	
963	3508200A2 CABLE ACCIONAMIENTO CABLE DE FRENO DE ESTACIONAMIENTO JMC	UN	3	122.59	367.77	0.00%	99.02%	C	C	
964	POLEA 200242 POLEA CONDUCCIDA MARCA TERRAFORTE	UN	5	73.44	367.18	0.00%	99.02%	C	C	

965	DERIVANTE P/ MANGUERA 30CE-0808HANT AC.HEMBRA JIC 1/2" X 1/2" R12	UN	30	12.23	366.83	0.00%	99.02%	C	B
966	1454370UN ACOPLE	UN	1	366.74	366.74	0.00%	99.02%	C	C
967	LF3462 FILTRO DE ACEITE FLEETGUARD	UN	32	11.46	366.58	0.00%	99.03%	C	B
968	3121033200 REGULADOR TUERCA	UN	7	52.28	365.97	0.00%	99.03%	C	C
969	550577 JUEGO EMPAQUES CAJA CAMBIO KIT	UN	1	365.62	365.62	0.00%	99.03%	C	C
970	5878109780 PIN DISPOSITIVO DE SEGURIDAD 5878109780 PIN DE RUEDA MARCA JMC SIMILAR MITSUBISHI	UN	1	364.99	364.99	0.00%	99.03%	C	C
971	CONECTOR INDUSTRIAL DERIVACION TIPO CUÑA BIMETALICO DE 50/35MM2	UN	81	4.50	364.75	0.00%	99.03%	C	B
972	MANGUERA HIDRAULICA R15-20AV-RY MANGUERA SAE100 R15 - 20	M	1.6	227.88	364.60	0.00%	99.04%	C	C
973	3363109245 LIMPIADOR ARANDELA	UN	1	364.06	364.06	0.00%	99.04%	C	C
974	7142487 DIAFRAGMA CILINDRO FRENO BOMBA	UN	4	91.00	363.98	0.00%	99.04%	C	C
975	BOMBILLA FLUORESCENTE AUTOMOTRIZ DE 12V /21W - NARVA CODIGO 17635	UN	423	0.86	363.91	0.00%	99.04%	C	B
976	1529950 ACOPLE CONO DE TRABA SIMILAR SCANIA	UN	1	363.60	363.60	0.00%	99.04%	C	C
977	MR992309 BRAZO DE BARRA ESTABILIZADORA IZQ. BRAZO DIRECCION	UN	2	181.57	363.13	0.00%	99.05%	C	C
978	MR992310 BRAZO DE BARRA ESTAB. DER. BRAZO DIRECCION	UN	2	181.57	363.13	0.00%	99.05%	C	C
979	B80304055CUN KIT	UN	1	361.67	361.67	0.00%	99.05%	C	C
980	332209203 RELE 24V-30A/20A BOSCH RELE	UN	37	9.77	361.53	0.00%	99.05%	C	B
981	MA894424 SENSOR MA894424 SOLENOIDE MANITOU GROUP	UN	1	361.39	361.39	0.00%	99.05%	C	C
982	1089057470 SENSOR DE TEMPERATURA SENSOR	UN	2	180.36	360.71	0.00%	99.06%	C	C
983	LF3805UN FILTRO ACEITE FLEETGUARD	UN	19	18.96	360.24	0.00%	99.06%	C	B
984	3121075200 BOCINA DE BRONCE ACOPLE	UN	1	360.24	360.24	0.00%	99.06%	C	C
985	2U0598351 COJINETE CENTRAL COJINETE	UN	1	360.00	360.00	0.00%	99.06%	C	C
986	CARBONES JUEGO DE CARBONES PARA AMOLADORA GWS 26	UN	18	19.98	359.64	0.00%	99.06%	C	B
987	LIQUIDO DE FRENO BOSCH DOT 04 C/FRASCO 200ML	UN	63	5.69	358.18	0.00%	99.07%	C	B
988	COPA P/ AFILAR 797-5270-08 COPA DE AFILADO 08MM	UN	1	357.18	357.18	0.00%	99.07%	C	C
989	CAPUCHA TOCA PARA SOLDADOR TELA JEANS	UN	41	8.68	355.83	0.00%	99.07%	C	B
990	W6099 KIT	UN	2	177.82	355.65	0.00%	99.07%	C	C
991	07150700 PIEZA DE CONEXION AZA - REPUESTO PARA BS 2670.180 HT/20KW 07150700 SIMILAR FLYGT	UN	1	355.42	355.42	0.00%	99.07%	C	C



992	ECC085001 FILTRO AIRE DONALDSON	UN	6	59.21	355.28	0.00%	99.08%	C	C
993	1426449 BOMBA DE ACEITE SIMILAR SCANIA	UN	1	354.64	354.64	0.00%	99.08%	C	C
994	782781234AUN PIN	UN	2	177.21	354.42	0.00%	99.08%	C	C
995	BARRA ALINEACION 72586 SEGMENTO	UN	1	353.82	353.82	0.00%	99.08%	C	C
996	SELLOS JUNTA DE GOMA 73671 JUNTA	UN	2	176.63	353.26	0.00%	99.08%	C	C
997	SELLOS JUNTA DE GOMA 73672 JUNTA	UN	2	176.63	353.26	0.00%	99.09%	C	C
998	3121062700 ARANDELA	UN	20	17.62	352.35	0.00%	99.09%	C	B
999	16742UN RIN 140K	UN	1	351.92	351.92	0.00%	99.09%	C	C
1000	W5090 RETENEDOR	UN	8	43.89	351.15	0.00%	99.09%	C	C
1001	RODILLO GIRATORIO POLIN DE CARGA DIAM. 4" X LONG. 11" X ENC. 1/2"	UN	4	87.74	350.94	0.00%	99.09%	C	C
1002	B96394025AUN TORNILLO	UN	9	38.97	350.70	0.00%	99.10%	C	C
1003	5099000 PIEZA DE CONEXION PIEZA INTERMEDIA SIMILAR FLYGT	UN	1	350.23	350.23	0.00%	99.10%	C	C
1004	RODILLO GIRATORIO POLIN DE CARGA DIAM. 4" X LONG. 8-1/2" X ENC. 1-1/8"	UN	4	87.52	350.07	0.00%	99.10%	C	C
1005	LUMINARIA EMERGENCIA LENTE DE POLICARBONATO DE COLOR AZUL P/. CIRCULINAS ESTROBOSCOPICA STAR WARNING.	UN	5	70.00	350.00	0.00%	99.10%	C	C
1006	2526A069 MANGUITO SINCRONIZACION 3ERA Y 4TA M/T ACOUPLE	UN	1	348.85	348.85	0.00%	99.10%	C	C
1007	10032789UN ABRAZADERA	UN	1	348.85	348.85	0.00%	99.11%	C	C
1008	HT5796 GANCHO EMPUNADURA	UN	1	348.63	348.63	0.00%	99.11%	C	C
1009	ACOPLAMIENTO EXTENSION 2083GAL5-6464FI NIPLE GALV. 4" X 5" LONG. ROSCADO	UN	6	58.08	348.49	0.00%	99.11%	C	C
1010	3502210A BOMBIN DE RENO ELEMENTO BOMBA BOMBIN DE RENO POSTERIOR FR DUOCAB 2.0T SIMILAR CUMMINS	UN	3	116.15	348.46	0.00%	99.11%	C	C
1011	500053030 JUEGO REPARO VALVULA BRACKE REPARACION BASICA KIT	UN	1	347.87	347.87	0.00%	99.11%	C	C
1012	PH2801BUN FILTRO ACEITE DONALDSON	UN	20	17.38	347.69	0.00%	99.12%	C	B
1013	W5619 SEGURO CASTILLO	UN	5	69.17	345.85	0.00%	99.12%	C	C
1014	268-2569 MIRROR AS ESPEJO RETROVISOR	UN	1	345.12	345.12	0.00%	99.12%	C	C
1015	TE REDUCCION ACERO CARBONO TEE DE ACERO AL CARBONO CON MUESCAS ASTM A-234 GRWPA DN6" SCH40	UN	6	57.32	343.91	0.00%	99.12%	C	C
1016	W5551 VALVULA	UN	2	171.91	343.81	0.00%	99.12%	C	C
1017	RODILLO GIRATORIO POLIN CARGA NORMAL TRIPLE DIAM 4 1/2" X EJE 20MM TERM CEPILLADO 14MM	UN	4	85.81	343.25	0.00%	99.13%	C	C
1018	320-3617 CAÑERIA CONTROLADOR	UN	1	342.11	342.11	0.00%	99.13%	C	C

1019	5105601 PIEZA DE CONEXION SLEEVE 5105601 GRINDEX	UN	2	171.02	342.05	0.00%	99.13%	C	C
1020	W6098 KIT	UN	3	113.89	341.67	0.00%	99.13%	C	C
1021	7142486 DIAFRAGMA TIPO 30 TAPA	UN	2	170.68	341.36	0.00%	99.13%	C	C
1022	08877908 BENDING WHEEL POLEA	UN	2	170.66	341.33	0.00%	99.13%	C	C
1023	RODAMIENTO 6316 SKF RODAMIENTO 6316 SKF	UN	1	340.41	340.41	0.00%	99.14%	C	C
1024	- RODAMIENTO 6316 SKF	PC	1	340.41	340.41	0.00%	99.14%	C	C
1025	AF351KMUN FILTRO AIRE FLEETGUARD	UN	3	113.25	339.75	0.00%	99.14%	C	C
1026	TOMACORRIENTE CON TAPA DE PROTECCION 2X15 A+T MODEL:15W47	UN	6	56.61	339.68	0.00%	99.14%	C	C
1027	2T0298269 KIT REPARO FRENO DE MOTOR KIT	UN	1	339.50	339.50	0.00%	99.14%	C	C
1028	1028853608UN MANGUEIRA	UN	1	339.04	339.04	0.00%	99.15%	C	C
1029	35BD219DUK RODAJE RODAMIENTO 35BD219DUK RODAJE NSK	UN	18	18.82	338.84	0.00%	99.15%	C	B
1030	1028856630 SENSOR DE TEMPERATURA SENSOR	UN	2	169.11	338.21	0.00%	99.15%	C	C
1031	2T0525717EUN CRUCETA	UN	1	338.00	338.00	0.00%	99.15%	C	C
1032	991032 FILTRO COMBUSTIBLE	UN	2	168.39	336.77	0.00%	99.15%	C	C
1033	COJINETE 22213 RODAJEUN	UN	2	167.99	335.97	0.00%	99.16%	C	C
1034	VALVULA CORTA FLUJO VALVULA ANTIRETORNO MARCA AGA PARA OXIGENOUN	UN	6	55.91	335.49	0.00%	99.16%	C	C
1035	15235798 DIAPHRGRAM SELLO	UN	1	335.04	335.04	0.00%	99.16%	C	C
1036	CODO ACERO CARBONO DE 10"ALVENIUS DE 90° TIPO K-10	UN	1	334.78	334.78	0.00%	99.16%	C	C
1037	CONECTOR ELECTRODUTO VARILLA PREFORMADA SIMPLE DE ALUMINIO PARA CONDUCTOR DE 35MM2 SECCION	UN	74	4.52	334.69	0.00%	99.16%	C	B
1038	MA748118 SENSOR MA748118 SOLENOIDE MANITOU GROUP	UN	1	334.58	334.58	0.00%	99.16%	C	C
1039	E6110VK626UN AMORTIGUADOR	UN	2	167.26	334.52	0.00%	99.17%	C	C
1040	ABRAZADERA SOPORTE DE PARED BARRA PLANA 1" HASTA 165MM PARED X 250MM LONGITUD	UN	1	334.44	334.44	0.00%	99.17%	C	C
1041	100011594 MANGUERA HIDRAULICA ORBITOR 1/4 NORMET	UN	2	166.74	333.48	0.00%	99.17%	C	C
1042	8440307544 ESPEJO RETROVISOR	UN	1	332.37	332.37	0.00%	99.17%	C	C
1043	W5558 VALVULA	UN	2	165.98	331.96	0.00%	99.17%	C	C
1044	2526A163 BRONCE DE 3RA ACOPLA	UN	1	331.83	331.83	0.00%	99.18%	C	C
1045	2526A160 BRONCE DE 1ERA ACOPLA	UN	1	331.83	331.83	0.00%	99.18%	C	C
1046	E6200VK626UN AMORTIGUADOR	UN	2	165.57	331.13	0.00%	99.18%	C	C
1047	16677 SWITCH AMPLIFICADOR DE CELDA	UN	2	165.32	330.64	0.00%	99.18%	C	C

1048	LUZ LATERAL DELANTERO - 2RO949101 LAMPARA	UN	8	41.30	330.40	0.00%	99.18%	C	C
1049	WF2070 FILTRO DE AGUA REFRIGERANTE FLEETGUARD	UN	16	20.62	329.99	0.00%	99.19%	C	B
1050	TUBO DE AIRE 2VF607312B CONTROLADOR	UN	3	109.56	328.68	0.00%	99.19%	C	C
1051	3502110A REAR BRAKE CYLINDER (L) / RETENEDOR - JMC	UN	3	109.42	328.27	0.00%	99.19%	C	C
1052	CAJA DISTRIBUCION CAJA DE MONTAJE UNIVERSAL 2"X4" - 503CBP TICIBOX -TICINO	UN	74	4.43	327.72	0.00%	99.19%	C	B
1053	CONECTOR ELECTRODUTO TUBO CONDUIT METALICO FLEXIBLE DE 1"	M	70	4.67	327.12	0.00%	99.19%	C	B
1054	87051559 VALVULA RETENCION DE ELEVACION VALVULA	UN	1	327.10	327.10	0.00%	99.19%	C	C
1055	FILTRO COMB P550440 FILTRO MODASA DONALDSON	UN	19	17.21	327.01	0.00%	99.20%	C	B
1056	MANGUERA HIDRAULICA R15-24AV-RY SAE100 R15 -24	M	1.2	272.34	326.81	0.00%	99.20%	C	C
1057	THROTTE VALVE 7825010020UN VALVULA	UN	1	326.68	326.68	0.00%	99.20%	C	C
1058	MANGUERA ALTA TEMPERATURA R02AQP-10DRILL MANG. HIDR. SAE 100 R02AQP 5/8"	M	8.9	36.68	326.48	0.00%	99.20%	C	C
1059	PARCHE AL FRIO CAMARA # 2	UN	409	0.80	326.22	0.00%	99.20%	C	B
1060	W5598 RODAMIENTO	UN	4	81.41	325.65	0.00%	99.21%	C	C
1061	PW6771 ACOPLA	UN	7	46.51	325.57	0.00%	99.21%	C	C
1062	ACOPLAMIENTO EXTENSION 203102-06ST. TEE M.JIC / M.JIC / H.JIC 06-06-06	UN	26	12.51	325.14	0.00%	99.21%	C	B
1063	FERRULE PARA MANGUEIRA 36PEEIN-2408BA ESP. H.MILIM. HEAVY E/P (15,000 PSI) M24 T.16 -08	UN	2	162.57	325.14	0.00%	99.21%	C	C
1064	2TK253861 BOMBIN DE FRENO DE MOTOR BOMBA	UN	1	325.00	325.00	0.00%	99.21%	C	C
1065	AF25474UN FILTRO AIRE FLEETGUARD	UN	7	46.25	323.75	0.00%	99.21%	C	C
1066	CONECTOR P/ DERIVACION CABLE PRENSAESTOPA DE PVC PG- 21 CON CONTRATUERCA	UN	269	1.20	323.36	0.00%	99.22%	C	B
1067	1307012A1A FAJA BOMBA CORREA FAJA BOMBA DE AGUA DUOCAB 2.0T CARRYNG SIMILAR CUMMINS	UN	6	53.75	322.52	0.00%	99.22%	C	C
1068	HIDRAULICO P550577 FILTRO CAT DONALDSON	UN	3	107.00	321.00	0.00%	99.22%	C	C
1069	VALVULA SOLENOIDE 12717E VALVUL-5/2 VIAS SOLEN SIMPLES- 1/4" BSPP	UN	2	160.43	320.85	0.00%	99.22%	C	C
1070	291510015 AMORTIGUADOR POSTERIOR CARRYING 4.0T SIMILAR MITSUBISHI	UN	1	320.63	320.63	0.00%	99.22%	C	C
1071	CALCOMANIA DE PREVER	PC	1,000.00	0.32	320.00	0.00%	99.23%	C	B
1072	BOBINA DISPARO BOBINA DE DISPARO REMOTO MX MARCA SCHNEIDER PARA NSX DE 220VAC REFERENCIA LV429387	UN	2	159.93	319.86	0.00%	99.23%	C	C
1073	220-9091 TIP-EXT-DTY- DIENTE	UN	1	319.33	319.33	0.00%	99.23%	C	C

1074	B120UN CORREA FAJA SIMILAR CUMMINS	UN	12	26.60	319.24	0.00%	99.23%	C	B
1075	1028855049UN ACOPLE	UN	2	159.34	318.69	0.00%	99.23%	C	C
1076	W96213UN FILTRO COMBUSTIBLE MANN	UN	6	53.10	318.60	0.00%	99.23%	C	C
1077	PW5847 VALVULA AUTOMATICA PW5847 VALVULA	UN	2	159.29	318.58	0.00%	99.24%	C	C
1078	01174416 FILTRO DE ACEITE MOTOR DEUTZ 01174416 DEUTZ	UN	12	26.53	318.39	0.00%	99.24%	C	B
1079	BOMBILLA FLUORESCENTE AUTOMOTRIZ DE 24V /5W TIPO LAGRIMA - NARVA CODIGO 17197	UN	412	0.77	316.99	0.00%	99.24%	C	B
1080	CHALECO SENALIZACION CHALECO SALVAVIDAS VINYL DIPPED MARCA REVERE	UN	2	158.30	316.60	0.00%	99.24%	C	C
1081	1104100A1B5 ELEMENTO BOMBA CEBADOR DE COMBUSTIBLE JMC	UN	1	316.39	316.39	0.00%	99.24%	C	C
1082	VITALIFE 400 LUBRICANTE AEROSOL.	UN	5	63.20	316.00	0.00%	99.25%	C	C
1083	AIRE SECUNDARIO P533884 FILTRO CAT DONALDSON	UN	3	105.13	315.40	0.00%	99.25%	C	C
1084	RODAMIENTO 6017 MARCA SKF RODAMIENTO 6017 SKF	UN	2	157.47	314.94	0.00%	99.25%	C	C
1085	1516767 AIREACION FILTRO SECADOS DE AIRE ACONDICIONADO SIMILAR SCANIA	UN	1	314.62	314.62	0.00%	99.25%	C	C
1086	TAPA 11420015 CAP NUT J84 (3030FIG2)	UN	6	52.42	314.53	0.00%	99.25%	C	C
1087	ACCIONADOR ELECTRICO ENDUCIDO 24V DELCO REMY COD. 1951257	UN	2	157.10	314.21	0.00%	99.25%	C	C
1088	FS 1242 FILTRO DE COMBUSTIBLE	UN	13	24.16	314.12	0.00%	99.26%	C	B
1089	MC8987A01 HOJA MUELLE MC8987A01 HOJA 1RA POSTERIOR MC8987A01 SIMILAR MITSUBISHI	UN	1	313.66	313.66	0.00%	99.26%	C	C
1090	1145A031 ACCIONAMIENTO C/ EJE TEMPLADOR DE FAJA DE DIST. SIMILAR MITSUBISHI	UN	1	312.42	312.42	0.00%	99.26%	C	C
1091	GUANTE P/ JINETE GUANTE DIELECTRICO PARA 36000V, CLASE 4 TALLA 10	PAR	1	312.37	312.37	0.00%	99.26%	C	C
1092	MN123619 MANGUERA DE DESCARGA DE A/C MANGUEIRA	UN	1	312.17	312.17	0.00%	99.26%	C	C
1093	8440GE4000 PIEZA DE CONEXION ROTULA SIMILAR ATLAS COPCO	UN	2	155.62	311.25	0.00%	99.26%	C	C
1094	55089266 FILTER ELEMENT ELEMENTO FILTRANTE	UN	2	155.37	310.75	0.00%	99.27%	C	C
1095	ACOPLE RAPIDO LATON 74MA-16BA ACOPLE GARRA R/EXT. MACHO NPT 1" TIPO EUROPEO	UN	36	8.61	310.14	0.00%	99.27%	C	B
1096	30349608 SENSOR	UN	1	310.08	310.08	0.00%	99.27%	C	C
1097	14249 INTERRUPTOR 15A 250V 01 POLO CONTROLADOR	UN	5	61.75	308.75	0.00%	99.27%	C	C
1098	COMBUSTIBLE P551316 FILTRO CAT DONALDSON	UN	5	61.74	308.72	0.00%	99.27%	C	C
1099	AF25473UN FILTRO AIRE FLEETGUARD	UN	9	34.29	308.57	0.00%	99.27%	C	C

1100	3E-2338 PLUG-PIPE TAPA	UN	4	77.12	308.47	0.00%	99.28%	C	C
1101	355708 RODILLO DE PRESION, HORQUILLA DEL EMBRAGUE S3/S4/PGR RODAMIENTO	UN	2	154.16	308.33	0.00%	99.28%	C	C
1102	PW5865 RODAMIENTO	UN	3	102.72	308.16	0.00%	99.28%	C	C
1103	LIMPIA BOQUILLA LIMPIA BOQUILLA P/ EQUIPOS DE OXICORTEUN	UN	45	6.84	307.85	0.00%	99.28%	C	B
1104	1771056 IMPELLER-PUMP BOMBA	UN	1	307.24	307.24	0.00%	99.28%	C	C
1105	1342237 VALVULA ESCAPE VALVULA SIMILAR SCANIA	UN	1	306.83	306.83	0.00%	99.29%	C	C
1106	8440300657 COMPUERTA	UN	1	306.58	306.58	0.00%	99.29%	C	C
1107	100027105 CONTROL DE NIVEL MANOMETRO INDICADOR PRESION HIDRAULICA NORMET	UN	2	152.85	305.69	0.00%	99.29%	C	C
1108	CAP PVC RSG-32L RES. PROT.PVC NEGRO 3/4"	UN	10	30.29	302.91	0.00%	99.29%	C	C
1109	8010144 RODAMIENTO 8010144 RODAMIENTO SINGULAR	UN	1	302.45	302.45	0.00%	99.29%	C	C
1110	DERIVACION ACERO CARBONO CANAL "U" PISO PARA MURO DE 0.5MM X 10 X40 X 51 X 40 X 10 X 3.0ML	UN	25	12.10	302.44	0.00%	99.29%	C	B
1111	TERMINAL P/ CABLE TERMINAL DE COBRE ESTAÑADO TIPO OJO PARA CABLE DE 120MM	UN	64	4.71	301.57	0.00%	99.30%	C	B
1112	W5638 ANILLO	UN	8	37.68	301.43	0.00%	99.30%	C	C
1113	ENGANCHE RAPIDO P/ MANGUERA 64CE6D87R13-2424FT CONEX. BRIDA A 90° CAT R13 D.87 (EQ. 5P-3099) 24-24	UN	1	300.13	300.13	0.00%	99.30%	C	C
1114	VIDRIO TEMPLADO DE 6 MM DE GROSOR X 495 MM X 510 MM ESQUINAS REDONDEADAS	UN	4	75.00	300.00	0.00%	99.30%	C	C
1115	RELE TEMPORIZADOR(MAGNUM MLT-4060) 14201 RELE	UN	2	149.90	299.79	0.00%	99.30%	C	C
1116	FF5218 FILTRO COMBUSTIBLE FLEETGUARD	UN	31	9.65	299.15	0.00%	99.30%	C	B
1117	TRANSFORMADOR ACORAZADO 440-380/220-110V 150VA, MONOFASICO	UN	2	149.23	298.46	0.00%	99.31%	C	C
1118	2RO955113AUN MANIJA EXTERNA PUERTA	UN	1	298.00	298.00	0.00%	99.31%	C	C
1119	ACOPLE RAPIDO P/ MANGUERA 70B-32DRILL ACOPLE ALUMINIO B - 2"	UN	9	33.07	297.63	0.00%	99.31%	C	C
1120	ZAPATO SEGURIDAD BOTIN DE CUERO CON PUNTA DE ACERO TALLA-45	UN	6	49.50	297.00	0.00%	99.31%	C	C
1121	ACOPLE POLIETILENO CRUZ HDPE 200MM A 160MM PN 16 SDR 11 PE 100 - SEGMENTADO	UN	1	296.87	296.87	0.00%	99.31%	C	C
1122	299-6633 ELEMENT SAFE ELEMENTO FILTRANTE	UN	1	294.91	294.91	0.00%	99.31%	C	C
1123	ACOPLADOR REDE ELECTRICA PORTADIODO DE ALTERNADOR BOSCH 24V F00M144000	UN	1	294.75	294.75	0.00%	99.32%	C	C
1124	6311ZZSKF RODAMIENTO 6311ZZ-SKF SKF	UN	3	98.20	294.59	0.00%	99.32%	C	C

1125	P166446UN FILTRO DE ACEITE HIDRAULICO DONALDSON	UN	3	98.17	294.52	0.00%	99.32%	C	C
1126	AF1840 FILTRO AIRE SECUNDARIO AF1840 FLEETGUARD	UN	3	98.11	294.34	0.00%	99.32%	C	C
1127	ABRAZADERA BI PARTIDA ABRAZADERA PARTIDA DE DIAMETRO 2"	UN	66	4.46	294.23	0.00%	99.32%	C	B
1128	ALICATE UNIVERSAL 8"	UN	7	41.69	291.84	0.00%	99.32%	C	C
1129	1722690 BOMBA LAVADO LIMPIAPARABRISA SIMILAR SCANIA	UN	1	291.70	291.70	0.00%	99.33%	C	C
1130	30308386 SEAL SELLO	UN	3	97.20	291.59	0.00%	99.33%	C	C
1131	100011237 ELEMENTO BOMBA LUBRICANTE BOMBA ADITIVO ACELERANTE NORMET	UN	3	97.06	291.17	0.00%	99.33%	C	C
1132	300110206 PIN DE RUEDAS DELANTERA DUOCAB 2.0T 300110206 JMC	UN	1	291.13	291.13	0.00%	99.33%	C	C
1133	ESFERA RODAMIENTO 70B2RS MARCA FAG	UN	8	36.39	291.09	0.00%	99.33%	C	C
1134	NTN210 CHUMACERA DE PIE NTN 210 RODAMIENTO NTN210 CHUMACERA DE PIE NTN 210 ABB	UN	4	72.74	290.97	0.00%	99.33%	C	C
1135	3103102A TORNILLO ESPARRAGO DE RUEDA IZQ - CITY JMC	UN	18	16.14	290.48	0.00%	99.34%	C	B
1136	1856660 CONTACTOR CONTACTO DE BOCINA SIMILAR SCANIA	UN	1	290.41	290.41	0.00%	99.34%	C	C
1137	30355768 ACOPLÉ	UN	1	290.22	290.22	0.00%	99.34%	C	C
1138	1738098 BLOQUE RESISTENCIAS CALEFA SIMILAR SCANIA	UN	2	145.05	290.09	0.00%	99.34%	C	C
1139	2T0860114 VALVULA DE PURGA VALVULA	UN	2	145.00	290.00	0.00%	99.34%	C	C
1140	VALVULA CORTA FLUJO VALVULA ANTIRETORNO PARA ADITAMIENTO MEZCLADOR MARCA VICTOR PARA OXIGENOUN	UN	4	72.34	289.35	0.00%	99.34%	C	C
1141	TEJA PLANCHA DE CALAMINA DE 3.60 X 0.8 MT SIDER PERU 0.22	UN	12	24.08	288.96	0.00%	99.34%	C	B
1142	ALAMBRE COBRE ALAMBRE DE COBRE ESMALTADO DOBLE N° 38 AWG CLASE H	KG	5	57.70	288.50	0.00%	99.35%	C	C
1143	7810A063UN RESISTOR	UN	3	96.17	288.50	0.00%	99.35%	C	C
1144	TAR301129UN TAPA	UN	4	72.00	288.00	0.00%	99.35%	C	C
1145	2129985 FARO POSTERIOR LH PGR INDICADOR LUZ	UN	1	287.96	287.96	0.00%	99.35%	C	C
1146	W5088 VALVULA	UN	5	57.49	287.43	0.00%	99.35%	C	C
1147	11628UN CORREA	UN	2	143.44	286.88	0.00%	99.35%	C	C
1148	90600451001 SOPORTE SN 510 SKF (SN45) COJINETE	UN	2	143.09	286.18	0.00%	99.36%	C	C
1149	2482987 GUIADOR GUIDE ROLLER ASSY	UN	1	285.93	285.93	0.00%	99.36%	C	C
1150	CLAVO X-C 52 P8 388540	UN	300	0.95	285.90	0.00%	99.36%	C	B
1151	09260298 DIAPHGRAM SELLO	UN	4	71.41	285.65	0.00%	99.36%	C	C
1152	333-0125 MIRROR AS ESPEJO RETROVISOR	UN	1	285.57	285.57	0.00%	99.36%	C	C

1153	CONTACTOR CONTACT FOR MAIN SWITCH COD.911241	UN	2	142.50	285.01	0.00%	99.36%	C	C
1154	120008005UN TUERCA	UN	1	284.31	284.31	0.00%	99.37%	C	C
1155	2209102 PENETRACION CELULA	UN	1	283.72	283.72	0.00%	99.37%	C	C
1156	994368 BOBINA	UN	2	141.85	283.70	0.00%	99.37%	C	C
1157	3121058500 TAPON DE ACERO TAPA	UN	2	141.83	283.66	0.00%	99.37%	C	C
1158	EA280 ACOPLAMIENTO ACODADO ACOPLA	UN	4	70.89	283.57	0.00%	99.37%	C	C
1159	CHALECO SENALIZACION DRILL T/ REPORTERO COLOR VERDE LIMON C/MALLA "ODEBRECHT SST" IZQ. TALLA - L	UN	9	31.50	283.50	0.00%	99.37%	C	C
1160	4264700 TUERCA HEXAGONAL SIMILAR FLYGT	UN	3	94.47	283.41	0.00%	99.38%	C	C
1161	PW5871 SEGURO CASTILLO	UN	2	141.29	282.57	0.00%	99.38%	C	C
1162	ELEMENTO CONTACTO 12714E ELEMENTO FILTRANTE CUNO 70L/100 L3-AL-1	UN	6	47.07	282.40	0.00%	99.38%	C	C
1163	ENREJADO VIGA DE ACERO TIPO H DE 4" X 4" X 3/8" - L=6MT	UN	1	281.56	281.56	0.00%	99.38%	C	C
1164	TE REDUCCION ACERO CARBONO TEE DE ACERO X 3000 LBS DE 2" ROSCADAS	UN	4	70.08	280.30	0.00%	99.38%	C	C
1165	12716G ROTOR CBV-IA 40 IZQ. GGG40 SIMILAR HONDA	UN	1	280.24	280.24	0.00%	99.38%	C	C
1166	1769800 - ANILLO FILTRO JEBE CENTRIFUGO ANILLO	UN	21	13.34	280.14	0.00%	99.38%	C	B
1167	D6011VK90AUN BOMBA	UN	1	280.04	280.04	0.00%	99.39%	C	C
1168	2129987 FARO POSTERIOR RH PGR SIMILAR SCANIA	UN	1	279.82	279.82	0.00%	99.39%	C	C
1169	ANILLO RETENCION REP39X58 RETEN PARA CHANG MARCA:COPerval	UN	6	46.61	279.66	0.00%	99.39%	C	C
1170	1853743 PIN PIÑON ARRANQUE SIMILAR SCANIA	UN	1	279.65	279.65	0.00%	99.39%	C	C
1171	CONMUTADOR INTERRUPTOR BODY COMBINADO SWITCH 377410005 (DESVIADOR LUCES) JMC	UN	1	279.54	279.54	0.00%	99.39%	C	C
1172	9X-3402 SOCKET ACOPLA	UN	50	5.59	279.29	0.00%	99.39%	C	B
1173	HM2 HOJA DE MUELLE # 2 SIMILAR MITSUBISHI	UN	5	55.83	279.14	0.00%	99.40%	C	C
1174	TEXTURA ACABADO PINTURA ESMALTE ACRILICO GLOSS COLOR ROJO	GAL	6	46.49	278.94	0.00%	99.40%	C	C
1175	220113037A CRUCETA JUNTA UNIVER. EJE TRANSMISION NK CRUCETA 220113037A CRUCETA JUNTA UNIVER. EJE TRANSMISION NK NSK	UN	3	92.77	278.30	0.00%	99.40%	C	C
1176	CHAVETA 200240 CHAVETA MARCA TERRAFORTE	UN	10	27.81	278.08	0.00%	99.40%	C	C
1177	2UU311179UN COBERTOR	UN	2	139.00	278.00	0.00%	99.40%	C	C
1178	CONECTOR INDUSTRIAL CONECTOR AEREO LEVITON 515CV -15A 125V	UN	27	10.29	277.96	0.00%	99.40%	C	B

1179	100009894 PIEZA DE CONEXION SOPORTE PARRILLA NORMET	UN	5	55.58	277.90	0.00%	99.40%	C	C
1180	782510032FUN VALVULA	UN	3	92.19	276.56	0.00%	99.41%	C	C
1181	3121046000 TUBO BARRIDO AGUA CAJA CONTROL PERF VASTAGO	UN	3	92.15	276.44	0.00%	99.41%	C	C
1182	9000033900 PALOMILLA TUERCA	UN	8	34.55	276.38	0.00%	99.41%	C	C
1183	10016664 ANILLO 10016664 O'RING 195.00 X 3.00 SIMILAR SCHWING	UN	44	6.28	276.23	0.00%	99.41%	C	B
1184	10190588 FILTRO HIDRAULICOUN SIMILAR SCHWING	UN	1	275.42	275.42	0.00%	99.41%	C	C
1185	PWH6392 PIN	UN	6	45.77	274.60	0.00%	99.41%	C	C
1186	HR203 RODILLO PORTANTE RODAMIENTO	UN	2	137.20	274.40	0.00%	99.42%	C	C
1187	MC7674AAB ACOPLAMIENTO ABRAZADERA DE MUELLE DELANTERO CON TUERCA GRADO 5 SIMILAR MITSUBISHI	UN	4	68.56	274.23	0.00%	99.42%	C	C
1188	CODO ACERO CARBONO CODO 90°- ACERO AL CARBONO CON MUESCAS ASTM A-234 GR WPA DN6" SCH40	UN	6	45.57	273.45	0.00%	99.42%	C	A
1189	2RL103113UN CARTER	UN	6	45.50	273.00	0.00%	99.42%	C	C
1190	VALVULA ESFERA V11-48GE VALV. ESFERICA BCE P/TOTAL PN 25 GENEBRE 3"	UN	1	272.34	272.34	0.00%	99.42%	C	C
1191	VALVULA GLOBO V12-16INT VALVULA T/BOLA HIDRAULICA A/P 500 BAR 1"	UN	1	272.34	272.34	0.00%	99.42%	C	C
1192	357803 BOCINA- EMBRAGUE	UN	1	272.11	272.11	0.00%	99.42%	C	C
1193	1D-4637 BOLT/PERNO TORNILLO	UN	12	22.65	271.79	0.00%	99.43%	C	B
1194	PW5841 BUJE	UN	3	90.49	271.47	0.00%	99.43%	C	C
1195	152092W200UN FILTRO ACEITE	UN	5	54.24	271.19	0.00%	99.43%	C	C
1196	AIRE PRIMARIO P608766 FILTRO CAT DONALDSON	UN	2	135.55	271.09	0.00%	99.43%	C	C
1197	702974 CORREA 702974 FAJA ALTERNADOR MANITOU GROUP	UN	2	135.23	270.45	0.00%	99.43%	C	C
1198	RODILLO GIRATORIO POLIN CARGA IMPACTO TRIPLE DIAM 4 1/2" X 280MM EJE 20MM TERM CEPILLADO 14MM	UN	2	135.22	270.44	0.00%	99.43%	C	C
1199	86798699 BEARING (RODAJE DE POLEA) RODAMIENTO	UN	2	135.16	270.31	0.00%	99.44%	C	C
1200	UNION LATON 400458 MANIJA DE AJUSTE	UN	4	67.50	270.00	0.00%	99.44%	C	A
1201	BORNERA /COLECTOR DE ALTERNADOR PARA EQUIPO SCANIA MARCA:WAE COD:NCB1-1000	UN	4	67.50	270.00	0.00%	99.44%	C	C
1202	BOMBILLA HALOGENA LAMPARA HALOGENA DOBL. CONT.1000W 220V	UN	50	5.39	269.55	0.00%	99.44%	C	B
1203	8PK1700 CORREA VENTILADOR DE 8 CANALES PERKINS	UN	6	44.91	269.48	0.00%	99.44%	C	C
1204	7825101310UN ACOUPLE	UN	2	134.26	268.53	0.00%	99.44%	C	C



1205	MZ690383 PONCHO DE PALIER ESPECIAL VISERA SUPERIOR	UN	1	268.48	268.48	0.00%	99.44%	C	C
1206	DERIVACION PVC UNION DE PVC RIGIDO DE 100MM	UN	44	6.10	268.47	0.00%	99.45%	C	B
1207	EA1749 ENGRANAJE IMPULSOR	UN	4	66.92	267.67	0.00%	99.45%	C	C
1208	ENGANCHE RAPIDO P/ MANGUERA 64EE3C118R15-2020TA ESPIGA BRIDA A 45° CAT R15 C.118 (EQ. 153-0876) 20-20	UN	2	133.39	266.78	0.00%	99.45%	C	C
1209	ACOPLE RAPIDO P/ MANGUERA 70D-64DRILL D - 4"	UN	4	66.70	266.78	0.00%	99.45%	C	C
1210	PW5857 ANEL DE ACO ANILLO	UN	3	88.92	266.76	0.00%	99.45%	C	C
1211	PROTECTOR FACIAL CON MALLA PARA SHOTCRETE	UN	25	10.67	266.68	0.00%	99.45%	C	B
1212	2R0127177C FILTRO	UN	4	66.60	266.41	0.00%	99.46%	C	C
1213	55066836 PISTON ROD GUIDE RING VASTAGO	UN	12	22.04	264.45	0.00%	99.46%	C	A
1214	100011370 ACTUADOR ELECTRICO SWITCH TOGGLE R-O-R (BOMBEO) NORMET	UN	1	264.01	264.01	0.00%	99.46%	C	C
1215	PW5808 BUJE	UN	5	52.69	263.43	0.00%	99.46%	C	C
1216	MANGUERA ALTA PRECION MANGUERA CO,W6565	UN	1	262.95	262.95	0.00%	99.46%	C	C
1217	90210111402 CONECTOR "T" ROSCA 3/8" P/TUBO RILSAN CONECTOR	UN	6	43.70	262.22	0.00%	99.46%	C	C
1218	90210114202 CONECTOR "L" ROSCA 1/4" P/TUBO RILSAN CONECTOR	UN	6	43.70	262.22	0.00%	99.46%	C	C
1219	90210114402 CONECTOR "L" ROSCA 3/8" P/TUBO RILSAN CONECTOR	UN	6	43.70	262.22	0.00%	99.47%	C	C
1220	GRAXETA "U" 60.00X75.00 - 11.4 ELEMENTO FILTRANTE	UN	2	131.08	262.16	0.00%	99.47%	C	C
1221	139-1536 FILTRO	UN	1	261.87	261.87	0.00%	99.47%	C	C
1222	FS1242 FILTRO GROUP SEPARADOR DE AGUA & COMBUSTIBLE FLEETGUARD	UN	11	23.75	261.22	0.00%	99.47%	C	B
1223	152-3421 TAPA	UN	1	260.23	260.23	0.00%	99.47%	C	C
1224	ACOPLE RECTO PP ALFA PLUS 63 MM 2"	PC	10	25.90	259.00	0.00%	99.47%	C	C
1225	369910 PIN DE SINCRONIZACION DE CAJA SIMILAR SCANIA	UN	8	32.36	258.86	0.00%	99.47%	C	A
1226	1763776 FILTRO COMBUSTIBLE	UN	5	51.67	258.34	0.00%	99.48%	C	C
1227	BOQUILLA ENGRASADOR GRASERA 5/16" X 45°	UN	95	2.72	257.97	0.00%	99.48%	C	B
1228	10073328UN ANILLO	UN	2	128.66	257.31	0.00%	99.48%	C	C
1229	5086900 VALVULA ADMISION VALVULA DE AIRE 5086900 GRINDEX	UN	4	64.33	257.31	0.00%	99.48%	C	C
1230	2RK129651UN MANGUEIRA	UN	1	257.00	257.00	0.00%	99.48%	C	C
1231	8440300573 BOBINA	UN	1	256.89	256.89	0.00%	99.48%	C	C
1232	839741 TERMOCONTACTO SENSOR MODELO BOMBA 2670 HT	UN	6	42.80	256.78	0.00%	99.48%	C	C

SIMILAR FLYGT										
1233	3100964600 JUNTA	UN	29	8.84	256.43	0.00%	99.49%	C	B	
1234	90600712001 ANILLO FRB 10/120 ANILLO	UN	6	42.71	256.24	0.00%	99.49%	C	C	
1235	225188 CENTRAL INTERMITENTE INTERRUPTOR DE EMERGENCIA CENTRAL DE INTERMITENTE MANITOU GROUP	UN	2	127.97	255.94	0.00%	99.49%	C	C	
1236	7898170610UN VASTAGO	UN	2	127.93	255.86	0.00%	99.49%	C	C	
1237	3EBK602010UN FILTRO	UN	1	255.18	255.18	0.00%	99.49%	C	C	
1238	187443UN FILTRO ACEITE SIMILAR MILLER	UN	4	63.76	255.03	0.00%	99.49%	C	C	
1239	2U0411119UN HOJA RESORTE	UN	1	255.00	255.00	0.00%	99.49%	C	C	
1240	BOMBILLA FLUORESCENTE AUTOMOTRIZ DE 24V 21/5W DOBLE CONTACTO - NARVA CODIGO 17925	UN	176	1.45	254.81	0.00%	99.50%	C	B	
1241	8V1600 CORREA FAJA SIMILAR VOLKSWAGEM	UN	2	127.38	254.76	0.00%	99.50%	C	A	
1242	90213000600 VALVULA	UN	1	254.71	254.71	0.00%	99.50%	C	C	
1243	02250164532 FILTRO	UN	2	127.30	254.60	0.00%	99.50%	C	C	
1244	1338076 MANGUERA CAUCHO MANGUERA PULMON FRENO SIMILAR SCANIA	UN	2	126.84	253.67	0.00%	99.50%	C	C	
1245	W6043 ORING	UN	7	36.23	253.61	0.00%	99.50%	C	C	
1246	3408645 REGULADOR VOLTAJE SWITCH THERMO SIMILAR BOSCH	UN	1	252.64	252.64	0.00%	99.50%	C	C	
1247	BOMBILLA FLUORESCENTE AUTOMOTRIZ H4 12V 60/55W CON BASE ESPIGA - NARVA CODIGO 48881	UN	45	5.61	252.61	0.00%	99.51%	C	B	
1248	BOMBILLA INCANDESCENTE FOCO DE XENON D1S X 85V X 35W 84010 MARCA NARVA	UN	1	251.54	251.54	0.00%	99.51%	C	A	
1249	1474043UN FILTRO COMBUSTIBLE SEPARADOR FLEETGUARD	UN	5	50.29	251.47	0.00%	99.51%	C	C	
1250	INTERRUPTOR DE ARRANQUE MARCA COLE HERSSE 95612	UN	10	25.14	251.37	0.00%	99.51%	C	C	
1251	BLOQUE CONTACTO AUXILIAR BLOQUE DE CONTACTO NC PARA ESTACION DE MANDO COLGANTE MOD:XAC-A SCHNEIDER	UN	10	25.11	251.10	0.00%	99.51%	C	C	
1252	W5058 RODAMIENTO	UN	1	250.97	250.97	0.00%	99.51%	C	C	
1253	33215 RODAJE RODILLOS CONICOS, CONO/CAPA, RODAMIENTO 33215 RODAJE RODILLOS CONICOS, CONO/CAPA, FAG	UN	2	125.29	250.57	0.00%	99.51%	C	C	
1254	PW5822 EIXO PW5822 AXIAL	UN	2	125.23	250.46	0.00%	99.52%	C	A	
1255	OPK1590UN CORREA / CORREA VENTILADOR MOTOR BETONMAC	UN	4	62.60	250.40	0.00%	99.52%	C	C	
1256	7185250 RETEN DE RUEDA DELANTERA INTERIOR 7185250 RETENEDOR	UN	2	125.20	250.40	0.00%	99.52%	C	C	
1257	ACOPLE RAPIDO P/ MANGUERA 531 70F-96DRILL ACOPLE ALUMINIO F -6"	UN	2	125.06	250.11	0.00%	99.52%	C	C	

1258	ABRAZADERA BI PARTIDA 81-0012BA ABRAZ.DE DOBLEPERNO P/MANG. DE 3/4"	UN	36	6.95	250.11	0.00%	99.52%	C	B
1259	MARTILLO COMBA DE 8 LBSMANGO DE MADERA BADAC	UN	10	25.00	250.00	0.00%	99.52%	C	C
1260	ADHESIVO EPOXI PARA TACHAS REFLECTIVA MARCA 3M	UN	1	249.99	249.99	0.00%	99.52%	C	C
1261	SENSOR SOLENOIDE VALVE COD 994367	UN	1	249.95	249.95	0.00%	99.53%	C	C
1262	994927 SENSOR	UN	1	249.23	249.23	0.00%	99.53%	C	C
1263	8J2190 PIN	UN	1	248.48	248.48	0.00%	99.53%	C	C
1264	FUSIBLE NH MINI FUSIBLE TIPO PERFIL BAJO DE 5 AMP	UN	686	0.36	247.51	0.00%	99.53%	C	B
1265	DERIVANTE P/ MANGUERA FF3433-1212ST ADAPT.HORS 3/4" - MNPT 3/4"	UN	6	41.13	246.78	0.00%	99.53%	C	C
1266	3000582503 ADAPTADOR ACOPLA	UN	6	41.01	246.06	0.00%	99.53%	C	C
1267	TUERCA 3121049300 TUERCA	UN	5	49.08	245.42	0.00%	99.53%	C	A
1268	33019 RODAJE RODAMIENTO 33019 RODAJE SIMILAR KOMATSU	UN	2	122.69	245.37	0.00%	99.54%	C	A
1269	MZ100722EX LIMPIADOR DE SISTEMA DE COMBUSTIBLE (DSL) ELEMENTO FILTRO LUBRICANTE MOTOR	UN	6	40.88	245.27	0.00%	99.54%	C	A
1270	CONECTOR GALVANIZADO NC-64DRILL NIPLE COMBINADO M.NPT P/MANG. 4"	UN	4	61.14	244.55	0.00%	99.54%	C	A
1271	196-9720 SPRING GAS AMORTIGUADOR	UN	2	122.22	244.44	0.00%	99.54%	C	A
1272	PWH6726 BUJE	UN	3	81.44	244.31	0.00%	99.54%	C	C
1273	BOMBILLA INCANDESCENTE FOCO 12VX5WXR5W DE UN CONTACTO MARC: NARVA (17171)	UN	364	0.67	244.17	0.00%	99.54%	C	B
1274	PW5833 TORNILLO	UN	2	122.06	244.12	0.00%	99.54%	C	C
1275	HF30399UN FILTRO HIDRAULICOUN FLEETGUARD	UN	3	81.29	243.86	0.00%	99.54%	C	C
1276	8440300080 PIN	UN	12	20.29	243.44	0.00%	99.55%	C	B
1277	24BT000141222D2 JUNTA GUARDA POLVO PARA CARDAM 4X4 ABRAZADERA SIMILAR KOMATSU	UN	18	13.50	243.00	0.00%	99.55%	C	B
1278	2SR601161 PERNO RUEDA M22 TORNILLO	UN	10	24.30	243.00	0.00%	99.55%	C	C
1279	256484 LAMPARA 256484 REARVIEW MIRROR MANITOU GROUP	UN	1	242.85	242.85	0.00%	99.55%	C	A
1280	ENCHUFE CABLE DE PODER CALIBRE 14 DE 1.80 MTS	UN	6	40.41	242.47	0.00%	99.55%	C	A
1281	W5493 VALVULA	UN	2	121.02	242.05	0.00%	99.55%	C	C
1282	ACOPLE RAPIDO LATON 74ES-12BA ACOPLE GARRA T/ESP. 3/4" TIPO EUROPEO	UN	30	8.06	241.77	0.00%	99.55%	C	B
1283	FF215UN FILTRO COMBUSTIBLE FLEETGUARD	UN	9	26.84	241.55	0.00%	99.56%	C	C
1284	2R0/907631 ELECTRO FRENO MOTOR AJUSTADOR AUTOMATICO FRENO	UN	1	241.00	241.00	0.00%	99.56%	C	C

1285	782510042BUN SELLO	UN	10	24.10	240.96	0.00%	99.56%	C	C
1286	55089273 SAFETY CARTRIDGE WAS P785391 CARTUCHO	UN	2	120.33	240.66	0.00%	99.56%	C	C
1287	500335296 MANIJA EXTERNA PUERTA	UN	1	240.61	240.61	0.00%	99.56%	C	C
1288	3121072681UN KIT	UN	1	240.43	240.43	0.00%	99.56%	C	C
1289	5878310290 PIN /KIT DE PINES Y BOCINAS DE DIRECCION CITY JMC	UN	1	240.19	240.19	0.00%	99.56%	C	C
1290	AIRE PRIMARIO COMPR. P778979 FILTRO SANDVIK DONALDSON	UN	4	60.04	240.18	0.00%	99.56%	C	C
1291	1780246 PLUMILLA LIMPIAPARABRISAS PLUMILLA LIMPIA PARABRISA SIMILAR SCANIA	UN	2	120.03	240.06	0.00%	99.57%	C	C
1292	W5618 RODAMIENTO	UN	5	47.94	239.71	0.00%	99.57%	C	C
1293	226-4346 STUD-WHEEL TORNILLO	UN	6	39.93	239.61	0.00%	99.57%	C	C
1294	MC7674A02 HOJA MUELLE HOJA 2DA DELANTERA MC7674A02 JMC	UN	1	239.43	239.43	0.00%	99.57%	C	C
1295	ACOPLE POLIESTER ANILLO DE GOMA A PRESION DE 200MM	UN	61	3.91	238.72	0.00%	99.57%	C	B
1296	2900011A ABRAZADERA JUEGO DE JUNTAS 2900011A ABRAZADERA DE MUELLE SIMILAR MITSUBISHI	UN	8	29.79	238.28	0.00%	99.57%	C	C
1297	W5738 SEGURO CASTILLO	UN	2	119.10	238.20	0.00%	99.57%	C	C
1298	98407741UN CREMALLERA	UN	1	238.01	238.01	0.00%	99.58%	C	C
1299	1820361C1 FILTRO ANTICORROSIVO -GENERADOR INTERNACUN FILTRO ANTICORROSIVO DONALDSON	UN	1	237.92	237.92	0.00%	99.58%	C	C
1300	87220459UN FILTRO	UN	3	79.13	237.40	0.00%	99.58%	C	C
1301	KW - 1524 FILTRO DE AIRE (KIT PRIMARIO Y SECUNDARIO) FILTRO DE AIRE (KIT PRIMARIO Y SECUNDARIO) SIMILAR CUMMINS	UN	2	118.64	237.28	0.00%	99.58%	C	C
1302	990924 ORING	UN	1	237.21	237.21	0.00%	99.58%	C	C
1303	TEE POLIPROPILENO TEE HDPE REDUCTORA 200 A 160 MM PE 100 SDR 11 PN 16 ISO - SEGMENTADO	UN	1	237.03	237.03	0.00%	99.58%	C	C
1304	W5637 BIELA	UN	5	47.31	236.57	0.00%	99.58%	C	C
1305	666720801UN ANILLO	UN	1	236.28	236.28	0.00%	99.58%	C	C
1306	B110/2X3/8CL CORREA FAJA FAG	UN	10	23.62	236.23	0.00%	99.59%	C	C
1307	100010970 TUERCA EJE TUBO S NORMET	UN	1	236.22	236.22	0.00%	99.59%	C	C
1308	100009954 TAPA LLENADO PRESURIZADA NORMET	UN	1	236.22	236.22	0.00%	99.59%	C	C
1309	691856016 VACUOMETRO CONTROLADOR	UN	1	236.22	236.22	0.00%	99.59%	C	C
1310	174326UN SEGURO CASTILLO	UN	80	2.95	236.18	0.00%	99.59%	C	B

1311	BORNERA EVERLINK LAD96560 PARA MONTAJE SEPARADO DE RELE TERMICO	UN	10	23.60	236.03	0.00%	99.59%	C	C
1312	CONTROLADOR NIVEL HERMETICO SWITCH DE FLUJO DE PRESION MAX. PRESION: 10 BAR, C/ CONTACTOS NC-NA	UN	2	117.36	234.72	0.00%	99.59%	C	C
1313	32B4020100 CARTRIDGE AS CARTUCHO	UN	3	78.16	234.48	0.00%	99.60%	C	C
1314	341-6643 FILTER-XSMN FILTRO	UN	1	233.24	233.24	0.00%	99.60%	C	C
1315	1880-7149138 KIT FORROS FRENO DELANTERO KIT	UN	1	233.16	233.16	0.00%	99.60%	C	C
1316	55089271 SAFETY CARTRIDGE CARTUCHO	UN	2	116.47	232.94	0.00%	99.60%	C	C
1317	143-4891 BOLT TORNILLO	UN	20	11.64	232.88	0.00%	99.60%	C	B
1318	AIRE PRIMARIO P532505 FILTRO CAT DONALDSON	UN	2	116.22	232.44	0.00%	99.60%	C	C
1319	BASTON LUMINOSO NARANJA S/BATERIA	UN	18	12.91	232.37	0.00%	99.60%	C	B
1320	UNIDAD DE CONTROL ACTUADOR ELECTRICO SIDNIT DE LUNA LH 610410519 JMC	UN	1	232.07	232.07	0.00%	99.60%	C	C
1321	ACOPLAMIENTO EXTENSION 2083GAL6-1616FI NIPLE GALV. 1" X 6" LONG. ROSCADO	UN	52	4.45	231.21	0.00%	99.61%	C	B
1322	88239239 FUEL FILTER FILTRO COMBUSTIBLE	UN	2	115.27	230.54	0.00%	99.61%	C	C
1323	2RD945095 FARO IZQUIERDO LAMPARA	UN	1	230.00	230.00	0.00%	99.61%	C	C
1324	8010250 DISCO DE FRICCION SIMILAR SUMIG	UN	1	229.67	229.67	0.00%	99.61%	C	C
1325	MD079696DUN CORREA	UN	3	76.55	229.66	0.00%	99.61%	C	C
1326	DERIVANTE P/ MANGUERA 2087-1616 ADAPT. H.NPT / H.NPT A 90 16-16	UN	4	57.25	228.99	0.00%	99.61%	C	C
1327	8010420 RODAMIENTO PILOTO SIMILAR SUMIG	UN	1	228.96	228.96	0.00%	99.61%	C	C
1328	8010250 DISCO DE FRICCION DISCO 8010250 DISCO DE FRICCION SINGULAR	UN	1	228.90	228.90	0.00%	99.61%	C	C
1329	REGULADOR VOLTAJE REGULADOR DE VOLTAJE F00M144119	UN	1	228.40	228.40	0.00%	99.62%	C	C
1330	10060528UN CASQUILLO BANCADA	UN	1	228.29	228.29	0.00%	99.62%	C	C
1331	8010420 RODAMIENTO PILOTO RODAMIENTO 8010420 RODAMIENTO PILOTO SINGULAR	UN	1	228.22	228.22	0.00%	99.62%	C	C
1332	PIZARRA ACRILICA 1.20MT X 0.80CM	UN	5	45.64	228.19	0.00%	99.62%	C	C
1333	CAP PVC RSG-20L RES. PROT.PVC NEGRO 3/8"	UN	10	22.79	227.88	0.00%	99.62%	C	C
1334	12714Q KIT 12714Q KIT VALVULA DE BLOQUE 3/8" SIMILAR SIEMENS	UN	1	227.79	227.79	0.00%	99.62%	C	C
1335	AISLADOR CONICO DE RESINA DE 1000 V TIPO PORTABARRA CON ALTURA DE 40MM	UN	52	4.37	227.44	0.00%	99.62%	C	B
1336	PWH6402 ARANDELA	UN	3	75.56	226.69	0.00%	99.63%	C	C

1337	220-9090 RETENEDOR RETEN K80 SIMILAR CATERPILLAR	UN	8	28.30	226.36	0.00%	99.63%	C	C
1338	1145A078 POLEA DE FAJA DISTRIBUCION SIMILAR MITSUBISHI	UN	2	113.16	226.32	0.00%	99.63%	C	C
1339	314855 PIN DE RODAJE EMB. K.402-4 PIN	UN	1	225.64	225.64	0.00%	99.63%	C	C
1340	901404UN FILTRO WATER SEPARATOR PERKINS	UN	1	224.72	224.72	0.00%	99.63%	C	C
1341	W5639 BUJE	UN	5	44.79	223.93	0.00%	99.63%	C	C
1342	213604 GOMA BARRA ESTABILIZADORA BUJE	UN	2	111.81	223.63	0.00%	99.63%	C	C
1343	093-7521 FILTER FILTRO	UN	2	111.77	223.54	0.00%	99.63%	C	C
1344	3828100 ELEMENTO BOMBA BRIDA P/ELECTROBOMBAFLYGT MODELO: 2400 SIMILAR FLYGT	UN	1	223.29	223.29	0.00%	99.64%	C	C
1345	6Y5540 DISPOSITIVO DE SEGURIDAD SEGURO SIMILAR CATERPILLAR	UN	7	31.87	223.08	0.00%	99.64%	C	C
1346	ACOPLE RAPIDO P/ MANGUERA 5600-06INT ACOPLE HIDR. T/PUNTA 3/8" ISO A (MACHO Y HEMBRA)	UN	4	55.58	222.32	0.00%	99.64%	C	C
1347	ECC065003UN FILTRO AIRE FLEETGUARD	UN	5	44.46	222.28	0.00%	99.64%	C	C
1348	3121076000 PERNO LATERAL TORNILLO	UN	1	222.17	222.17	0.00%	99.64%	C	C
1349	12715B KIT 12715B KIT VALVULA DE BLOQUE 3/8 SIMILAR SIEMENS	UN	1	222.03	222.03	0.00%	99.64%	C	C
1350	ANEL GUIA D 90/76X22.5 10086137 ANILLO	UN	2	110.75	221.50	0.00%	99.64%	C	A
1351	8440300284 CUNHA	UN	3	73.78	221.35	0.00%	99.64%	C	C
1352	51105310 DEEP GROOVER BALL BEARING RODAMIENTO	UN	2	110.54	221.09	0.00%	99.65%	C	C
1353	2RG609273UN SEGURO CASTILLO	UN	491	0.45	220.95	0.00%	99.65%	C	B
1354	55150127 RUBBER BUFFER COJINETE	UN	2	110.47	220.93	0.00%	99.65%	C	C
1355	BOMBILLA FLUORESCENTE AUTOMOTRIZ H4 24V - NARVA CODIGO 48894	UN	23	9.59	220.67	0.00%	99.65%	C	B
1356	ACOPLAMIENTO EXTENSION 2083GAL3-6464FI NIPLE GALV. 4" X 3" LONG. ROSCADO	UN	9	24.46	220.10	0.00%	99.65%	C	C
1357	1453226UN FILTRO	UN	1	220.04	220.04	0.00%	99.65%	C	C
1358	TUBO FLEXIBLE DE AIRE - TQG117231 ACOPLE	UN	2	110.00	220.00	0.00%	99.65%	C	C
1359	2TB698423 REPARO DE VALVULA RELE KIT	UN	1	219.38	219.38	0.00%	99.65%	C	C
1360	PWH6459 TAPA	UN	3	73.09	219.27	0.00%	99.66%	C	C
1361	TMJ525389UN TORNILLO	UN	12	18.27	219.24	0.00%	99.66%	C	B
1362	8010410 RODAMIENTO DE RODILLOS CONICOS SIMILAR SUMIG	UN	1	219.05	219.05	0.00%	99.66%	C	C
1363	NITROGENO	M3	10	21.90	219.04	0.00%	99.66%	C	C
1364	W5089 RETENEDOR	UN	13	16.85	219.00	0.00%	99.66%	C	B

1365	3502120A ELEMENTO BOMBA BOMBIN DE FRENO POSTERIOR - CITY JMC	UN	2	109.33	218.66	0.00%	99.66%	C	C
1366	6V-9167 BOLT TORNILLO	UN	8	27.32	218.54	0.00%	99.66%	C	C
1367	350113012 BOMBIN ELEMENTO BOMBA BOMBIN FRENO DELANTERO CARRYING 4.0T SIMILAR MITSUBISHI	UN	2	108.83	217.66	0.00%	99.66%	C	C
1368	MOTOR P554407 FILTRO MOTOR P554407 DONALDSON	UN	18	12.09	217.56	0.00%	99.66%	C	B
1369	93016207UN RODAMIENTO	UN	2	108.76	217.53	0.00%	99.67%	C	C
1370	95200100UN JUNTA	UN	2	108.76	217.53	0.00%	99.67%	C	C
1371	1R-0755 FILTRO	UN	1	217.18	217.18	0.00%	99.67%	C	C
1372	2U0411349 HOJA RESORTE	UN	1	217.00	217.00	0.00%	99.67%	C	C
1373	BOBINA DISPARO 4534 BOBINA TIPO F-24 VOLTIOS TIPOMSF W 4534	UN	3	72.21	216.63	0.00%	99.67%	C	C
1374	4526 CONTACTOR BOMBINAS TIPO F-12 VOLTIOS (MSFG-12 UD) 4526 JMC	UN	3	72.21	216.63	0.00%	99.67%	C	C
1375	BARRETA SACACLAVOS BARRETA UÑA 3/4" X 30" (19 MM X 750 MM)UN	UN	10	21.63	216.33	0.00%	99.67%	C	A
1376	ACOPLAMIENTO EXTENSION 30CA-1008KO AC.HEMBRA JIC 5/8" X 1/2"	UN	18	11.95	215.09	0.00%	99.67%	C	B
1377	CONDULET TUBO CONDUIT FLEXIBLE PVC 3/4"	UN	49	4.38	214.86	0.00%	99.68%	C	B
1378	W5926 VALVULA	UN	2	106.88	213.75	0.00%	99.68%	C	C
1379	81723059UN FILTRO ACEITE	UN	1	213.66	213.66	0.00%	99.68%	C	C
1380	UNIFORME CHALECO EN DRILL , COLOR AMARILLO TIPO PERIODISTA, LOGOTIPO BORDADO ESPALDA Y DELANTERO, REFLECTIVO 3M EN DELANTERO Y ESPALDA TALLA XXL	UN	7	30.50	213.50	0.00%	99.68%	C	C
1381	95500221009 RODAMIENTO 2210K RODAMIENTO	UN	2	106.23	212.45	0.00%	99.68%	C	C
1382	377420002 CONTACTOR BASE O CONMUTADOR DE CHAPA DE ENCENDIDO JMC	UN	1	212.42	212.42	0.00%	99.68%	C	C
1383	W7307 VALVULA RETENCION VALVULA	UN	4	52.94	211.78	0.00%	99.68%	C	C
1384	BOMBILLA INCANDESCENTE FOCO H11 X 12V X 55W 48078 MARCA NARVA	UN	6	35.29	211.76	0.00%	99.68%	C	C
1385	VALVULA CORTA FLUJO VALVULA ANTIRETORNO MARCA AGA PARA ACETILENOUN	UN	4	52.94	211.76	0.00%	99.69%	C	C
1386	CAT FILTRO CAT DONALDSON	UN	6	35.20	211.21	0.00%	99.69%	C	A
1387	1421021 FILTRO DE AIRE PRIMARIO SIMILAR SCANIA	UN	1	211.09	211.09	0.00%	99.69%	C	C
1388	AF27840UN FILTRO DE AIRE PRIMARIO FLEETGUARD	UN	1	210.57	210.57	0.00%	99.69%	C	C
1389	4J-9058 BOLT/PERNO TORNILLO	UN	10	21.04	210.37	0.00%	99.69%	C	C

1390	HF6177 FILTRO HIDRAULICO FLEETGUARD	UN	5	42.05	210.23	0.00%	99.69%	C	C
1391	90600709001 ANILLO	UN	6	34.98	209.90	0.00%	99.69%	C	C
1392	JUEGO DE REPARO VALVULA DESCARGA 500053769 REPARACION BASICA KIT	UN	2	104.83	209.66	0.00%	99.69%	C	C
1393	0332209150 RELAY 12 VOLTIOS BOSCH CONECTOR	UN	23	9.11	209.61	0.00%	99.69%	C	A
1394	2027839 CAP (PIN DE GOMA) PIN	UN	10	20.94	209.36	0.00%	99.70%	C	C
1395	2077975 JUEGO REPARACION VALVULA DE VENTILACION, APS, PGR/FKN REPARACION BASICA KIT	UN	2	104.64	209.28	0.00%	99.70%	C	C
1396	GUANTE PROCEDIMIENTO GUANTES KIMBERLY CLARK G40 NITRILO TAMAÑO "L"	UN	38	5.50	209.00	0.00%	99.70%	C	B
1397	ANILLA P/ IDENTIFICACION CABLE PARA CARRETA 7 POLOS COLE HERSSE 11247-01	UN	1	208.95	208.95	0.00%	99.70%	C	C
1398	RODAMIENTO 6313 SKF RODAMIENTO 6313 SKF	UN	1	208.94	208.94	0.00%	99.70%	C	C
1399	TERMOSTATO 1306200BB TERMOSTATO DUOCAB 2.0T CARRYING 4.0T	UN	2	104.41	208.82	0.00%	99.70%	C	C
1400	P550730 FILTRO SEPARADOR WATER FILTRO P550730 DONALDSON	UN	4	52.09	208.36	0.00%	99.70%	C	C
1401	885/REC2Z0411324 COJINETE GOMA ESTABILIZADORA JUNTA	UN	4	52.00	208.00	0.00%	99.70%	C	C
1402	325/947111/4/375 LUZ INTERIOR DE LA CABINA INDICADOR LUZ	UN	4	52.00	208.00	0.00%	99.71%	C	C
1403	FUSIBLE LAMINA FUSIBLE DE 500 AMP ( TIPO UÑA)	UN	494	0.42	207.58	0.00%	99.71%	C	A
1404	VALVULA CORTA FLUJO VALVULA ANTIRETORNO PARA ADITAMIENTO MEZCLADOR MARCA VICTOR PARA ACETILENOUN	UN	3	69.09	207.28	0.00%	99.71%	C	C
1405	AIRE SECUNDARIO COMPR. P780018 FILTRO SANDVIK DONALDSON	UN	4	51.77	207.09	0.00%	99.71%	C	C
1406	FILTRO AIRE PRIMARIO 88601219UN FILTRO	UN	2	103.40	206.80	0.00%	99.71%	C	C
1407	DERIVANTE P/ MANGUERA 2071-1616ST ADAPT. H.JIC / M.JIC A 90 16-16	UN	8	25.84	206.76	0.00%	99.71%	C	C
1408	99457908 ESPEJO RETROVISOR ESPEJO RETROVISOR	UN	1	206.27	206.27	0.00%	99.71%	C	C
1409	ANILLO RETENCION 120X90X10MM (RETEN)UN	UN	3	68.65	205.95	0.00%	99.71%	C	C
1410	TERMINAL OJO TERMINAL TIPO OJO PARA CABLE 120MM2 TERMINAL TIPO OJO PRA CABLE 120MM2	UN	30	6.86	205.93	0.00%	99.71%	C	B
1411	MN102417 CABLE ACCIONAMIENTO CABLE DE FRENO DE MANO DER SIMILAR MITSUBISHI	UN	1	204.73	204.73	0.00%	99.72%	C	C
1412	3EB01A5392UN FILTRO	UN	3	68.19	204.56	0.00%	99.72%	C	C
1413	4896612 TUBO RETORNO COMBUSTIBLE/ CANALETA	UN	2	101.93	203.85	0.00%	99.72%	C	C
1414	1145A079 VEDACION CAUCHO SOPORTE TEMPLADOR DE	UN	1	203.56	203.56	0.00%	99.72%	C	C



DISTRIBUCION SIMILAR MITSUBISHI									
1415	MANGUERA FLEXIBLE FRENO 12X500MM COD:1356151 MANGUEIRA	UN	2	101.54	203.09	0.00%	99.72%	C	A
1416	TACO FIJACION 1001100B SOPORTE DE MOTOR	UN	4	50.71	202.84	0.00%	99.72%	C	C
1417	LF3335 FILTRO ACEITE FLEETGUARD	UN	22	9.22	202.75	0.00%	99.72%	C	B
1418	32203C8017UN RODAMIENTO	UN	1	202.50	202.50	0.00%	99.72%	C	C
1419	4010A137 ROTULA DE SUSP DELT. SUP. H/P ACOPLE	UN	1	202.45	202.45	0.00%	99.72%	C	C
1420	DERIVANTE P/ MANGUERA 61CE6-1212KO AC.BRIDA COD.61 CODO 90 3/4" X 3/4" R12	UN	4	50.58	202.31	0.00%	99.73%	C	C
1421	DERIVANTE P/ MANGUERA 61CE6-2016HANT AC.BRIDA COD.61 CODO 90 1.1/4" X 1" R12	UN	2	101.16	202.31	0.00%	99.73%	C	C
1422	ABRAZADERA BI PARTIDA 81-0024BA ABRAZ. DE DOBLE PERNO P/MANG. 1.1/2" ( #60 )	UN	13	15.56	202.31	0.00%	99.73%	C	A
1423	W5108 CORREA	UN	3	67.36	202.07	0.00%	99.73%	C	C
1424	01183574 FILTRO ACEITE DEUTZ	UN	4	50.50	202.00	0.00%	99.73%	C	C
1425	3115920090 SET TRINQUETE KIT	UN	2	100.93	201.86	0.00%	99.73%	C	C
1426	500340695 FARO ANT. LAMPARA	UN	2	100.42	200.84	0.00%	99.73%	C	C
1427	1477629 RESORTE MA551569 RESORTE NEUMATICO MANITOU GROUP	UN	1	200.24	200.24	0.00%	99.73%	C	C
1428	ACOPLE RAPIDO P/ MANGUERA 5600-08INT ACOPLE HIDR. T/PUNTA 1/2"	UN	3	66.70	200.09	0.00%	99.73%	C	A
1429	ACOPLE RAPIDO P/ MANGUERA 70B-48DRILL ACOPLE ALUMINIO B - 3	UN	4	50.02	200.09	0.00%	99.74%	C	A
1430	100010174 CORREA LARGAS PARA MANGUERA NORMET	UN	6	33.35	200.09	0.00%	99.74%	C	C
1431	41120VK125UN RETENEDOR	UN	1	199.26	199.26	0.00%	99.74%	C	C
1432	5J-4773 BOLT TORNILLO	UN	28	7.11	199.20	0.00%	99.74%	C	B
1433	ENGANCHE RAPIDO P/ MANGUERA 64EE6D83R15-1616TA ESPIGA BRIDA A 90° CAT R13 D.83 (EQ. 243-1931) 16-16	UN	2	99.49	198.98	0.00%	99.74%	C	C
1434	EMPAQUE EMPAQUETADURA DE 8" JEBE LONA 1/8" DE ESPESOR	UN	6	33.15	198.92	0.00%	99.74%	C	C
1435	ACOPLE RAPIDO P/ MANGUERA 70D-32DRILL ACOPLE ALUMINIO D - 2"	UN	6	33.07	198.42	0.00%	99.74%	C	C
1436	RODILLO GIRATORIO POLIN CARGA NORMAL TRIPLE DIAM 4 1/2" X EJE 20MM ENCASTRE 35MM CEP 30MM	UN	2	98.81	197.62	0.00%	99.74%	C	A
1437	1388070 BLOQUE ELASTICO S4 SIMILAR SCANIA	UN	9	21.96	197.61	0.00%	99.75%	C	C
1438	336-8175 TUBE FUEL-I MANGUEIRA	UN	1	197.42	197.42	0.00%	99.75%	C	C
1439	90210110802 CONECTOR "L" PARA TUBO RILSAN CONECTOR	UN	6	32.78	196.66	0.00%	99.75%	C	C

1440	PLUG P/ ACOPLAMIENTO ACERO PATINABLE 127170 ROTOR CBV-IA 50 DERECHO-GGG40	UN	1	196.52	196.52	0.00%	99.75%	C	C
1441	UNION POLIETILENO UNION SIMPLE DIAM. 100MM PVC RIGIDO SERIE R - JUNTA ELASTICA	UN	24	8.19	196.48	0.00%	99.75%	C	B
1442	VALVULA ASPIRACION 70194 RACOR	UN	1	196.38	196.38	0.00%	99.75%	C	A
1443	55075730UN CORREA	UN	2	98.13	196.27	0.00%	99.75%	C	A
1444	2SS945051 FARO DE LUZ LAMPARA CABINA	UN	6	32.64	195.84	0.00%	99.75%	C	C
1445	2004015007 INDUCIDO 2004015007 REGULADOR VOLTAGE	UN	1	195.75	195.75	0.00%	99.75%	C	C
1446	2J-3507 NUT/TUERCA	UN	22	8.89	195.64	0.00%	99.75%	C	B
1447	BOMBILLA FLUORESCENTE AUTOMOTRIZ DE 12V 21/5W 2 CONTACTOS - NARVA CODIGO 17916	UN	191	1.02	195.39	0.00%	99.76%	C	A
1448	NF385603ABUN ARANDELA	UN	2	97.50	195.00	0.00%	99.76%	C	C
1449	2S0121405C TANQUE DE EXPANSION DE AGUA TANQUE	UN	1	195.00	195.00	0.00%	99.76%	C	C
1450	CONECTOR PRENSA CONECTOR BIMETALICO TIPO CUÑA 95 MM2	UN	28	6.95	194.53	0.00%	99.76%	C	B
1451	FERRULE PARA MANGUEIRA 34EER13-1616ST ESPIGA H.ORS E/P R13 16-16	UN	5	38.91	194.53	0.00%	99.76%	C	C
1452	DERIVACION ACERO CARBONO TUBO DE ACERO NEGRO SCH40 2" X 6 MTS	UN	2	97.09	194.18	0.00%	99.76%	C	C
1453	12717Z RODAMIENTO ROLAMIENTO RADIAL ROLLO CONICO ICR 32206 NTN	UN	4	48.30	193.19	0.00%	99.76%	C	C
1454	HOJA P/ SIERRA HOJA DE SIERRA 12" X 18 DIENTES SANFKEX BI-METAL	UN	63	3.06	193.07	0.00%	99.76%	C	B
1455	MOTOR P550520 FILTRO IVECO DONALDSON	UN	9	21.39	192.50	0.00%	99.76%	C	C
1456	FS19608UN FILTRO COMBUSTIBLE BALDWIN	UN	8	24.05	192.43	0.00%	99.77%	C	C
1457	10064472 ANILLO	UN	2	96.18	192.35	0.00%	99.77%	C	A
1458	BOQUILLA ENGRASADOR GRASERA DE 5/16" X 90°	UN	75	2.56	191.94	0.00%	99.77%	C	B
1459	COLLAR TOPO ACERO CARBONO CODO DE ACERO X 3000 LBS DE 2" X 90° ROSCADOS	UN	4	47.93	191.73	0.00%	99.77%	C	C
1460	281305H000UN FILTRO AIRE SIMILAR BOSCH	UN	4	47.74	190.94	0.00%	99.77%	C	C
1461	PERNO TIPO OJO 5/8" X 12"	UN	26	7.33	190.70	0.00%	99.77%	C	B
1462	PINZA PLASTICA PA HOMBRE COD. 923977	UN	4	47.67	190.67	0.00%	99.77%	C	C
1463	SENSOR FINAL DE CARRERA COD. 922798	UN	2	95.23	190.45	0.00%	99.77%	C	C
1464	2175201UN FILTRO ACEITE MANN	UN	3	63.46	190.37	0.00%	99.77%	C	A
1465	809564 TORNILLO ESPARRAGO M 16 X 1130 SIMILAR FLYGT	UN	10	19.00	189.95	0.00%	99.78%	C	C
1466	1028819159 SENSOR DE NIVEL AGUA SENSOR	UN	2	94.91	189.81	0.00%	99.78%	C	C

1467	CONECTOR P/ DERIVACION CABLE PRENSAESTOPA DE PVC PG-48 CON CONTRATUERCA	UN	25	7.59	189.71	0.00%	99.78%	C	B
1468	142-1404 FILTRO	UN	1	189.39	189.39	0.00%	99.78%	C	C
1469	VALVULA CONTROL 500579 VALVULA MARCA TERRAFORTE	UN	9	21.00	189.00	0.00%	99.78%	C	C
1470	T16601139 PERNO RUEDA DELANTERO TORNILLO	UN	7	27.00	189.00	0.00%	99.78%	C	C
1471	269380 CALA PIEZA DE CONEXION CALA (MARCA MANITOU) MANITOU GROUP	UN	1	188.99	188.99	0.00%	99.78%	C	C
1472	FERRULE PARA MANGUEIRA 64EEC140R15-2424TA ESPIGA BRIDA RECTA CAT R13 C.140 (EQ. 211-2653) 24-24	UN	1	188.97	188.97	0.00%	99.78%	C	C
1473	RESISTENCIA PARA PLANCHA VULCANIZADORA DE CAMARAS DE 600 W	UN	9	20.98	188.83	0.00%	99.78%	C	C
1474	1145A019 CORREA FAJA DE DISTRIBUCION SIMILAR MITSUBISHI	UN	1	188.72	188.72	0.00%	99.78%	C	C
1475	1902328 RELAY LIMPIAPARABRISA S4 RELE	UN	1	187.86	187.86	0.00%	99.79%	C	A
1476	504001041 MANIJA ALZA CRISTAL MANIGUETA	UN	6	31.27	187.61	0.00%	99.79%	C	C
1477	SELLOS JUNTA DE GOMA 355470 SELLO MECANICO INT.1.3/8"X EXT.2.1/4" 355470 (35MMX54MMX70MM) PARA CISTERNA DE AGUA.	UN	3	62.45	187.35	0.00%	99.79%	C	C
1478	CONECTOR P/ DERIVACION CABLE CONECTOR RECTO HERMETICO LIQUIT TIGHT P/ TUBO CONDUIT 2"	UN	20	9.35	186.98	0.00%	99.79%	C	B
1479	TAMPA DE VALVULA BYPASS 36004000 ACOUPLE	UN	1	186.80	186.80	0.00%	99.79%	C	C
1480	MANGUERA HIDRAULICA R15-10AV-RY MANGUERA SAE100 R15 - 10	M	2.1	88.93	186.75	0.00%	99.79%	C	C
1481	DISPOSITIVO SEGURIDAD P/ MANGUERA FEPR13-12ST CASCO E/P R13/R15 PELABLE -12	UN	14	13.34	186.75	0.00%	99.79%	C	B
1482	1472739 INTERRUPTOR SIMILAR SCANIA	UN	1	186.64	186.64	0.00%	99.79%	C	C
1483	81671069 ROSCA RECTA ACCESORIO ESPIRALADOR	UN	2	93.27	186.54	0.00%	99.79%	C	C
1484	LCP181041 FILTRO AIRE PRIMARIO ( DONALSON) DONALDSON	UN	2	93.26	186.52	0.00%	99.80%	C	C
1485	PERNO CABEZA SOCKET M14X50 G10.9 COMPLETO	UN	130	1.43	186.30	0.00%	99.80%	C	B
1486	1475906 TUERCA M70X2 P/ ELECTROBOMBA FLYGT MODELO: 2400 SIMILAR FLYGT	UN	2	93.11	186.21	0.00%	99.80%	C	C
1487	3840113600UN JUNTA	UN	1	186.02	186.02	0.00%	99.80%	C	C
1488	8E-6259 RETAINER G RETENEDOR	UN	8	23.23	185.86	0.00%	99.80%	C	C
1489	PRIMARIO MOTOR P778994 FILTRO SANDVIK DONALDSON	UN	2	92.71	185.43	0.00%	99.80%	C	C
1490	2201130/37A CRUCETA DE CARDAN POST-CAR 4.0T JMC	UN	2	92.59	185.18	0.00%	99.80%	C	C
1491	FERRULE PARA MANGUEIRA 34EER13-1212ST ESPIGA H.ORS E/P R13 12-12	UN	7	26.40	184.80	0.00%	99.80%	C	C

1492	SOPORTE METALICO 71986 MUELLE	UN	8	23.07	184.53	0.00%	99.80%	C	A
1493	PW5306 ARANDELA	UN	4	46.09	184.35	0.00%	99.80%	C	C
1494	433354801UN RESISTOR	UN	2	91.99	183.98	0.00%	99.81%	C	C
1495	C96UN CORREA FAJA SIMILAR CUMMINS	UN	6	30.64	183.83	0.00%	99.81%	C	C
1496	5461802E0AUN TORNILLO	UN	2	91.78	183.56	0.00%	99.81%	C	C
1497	ANILLO RETENCION 51X81X13MM (RETEN)UN	UN	4	45.87	183.48	0.00%	99.81%	C	A
1498	AIRE SECUNDARIO P532506 FILTRO CAT DONALDSON	UN	2	91.60	183.20	0.00%	99.81%	C	C
1499	BORNERA TIPO TORNILLO - AB1TP1035U PARA TIERRA, MONTAJE EN RIEL DIN 6MM2	UN	20	9.13	182.65	0.00%	99.81%	C	B
1500	MR377128 CRUZETAS DE CARDAN POSTERIOR. SIMILAR MITSUBISHI	UN	1	182.08	182.08	0.00%	99.81%	C	C
1501	268-6704 FILTRO	UN	1	180.72	180.72	0.00%	99.81%	C	C
1502	EA204UN SENSOR	UN	2	90.19	180.38	0.00%	99.81%	C	C
1503	RODAMIENTO 6216 MARCA SKF RODAMIENTO 6216 SKF	UN	1	180.20	180.20	0.00%	99.82%	C	A
1504	ALAMBRE ACERO INOXIDABLE ALAMBRE DE AMARRE DE ALUMINIO N°14	KG	174	1.04	180.16	0.00%	99.82%	C	A
1505	ALAMBRE LISO GALVANIZADO AMARRE PREFORMADO DE 3/8" TN4607963 DIAFRAGMA DE PULMON AIRE TIPO 24" AJUSTADOR AUTOMATICO FRENO	UN	40	4.50	180.00	0.00%	99.82%	C	A
1506	1518512 ELEMENTO FILTRO ELEMENTO FILTRANTE RACOR SIMILAR SCANIA	UN	10	18.00	180.00	0.00%	99.82%	C	C
1507	BARRA PERFORADORA 250160 BARRA CONICA 4 PIES X 7/8" X 11°	UN	1	179.95	179.95	0.00%	99.82%	C	C
1508	51109 RODAMIENTO AXIAL EN BOLAS SKF	UN	4	44.95	179.80	0.00%	99.82%	C	C
1509	10001834 TORNILLO	UN	12	14.97	179.69	0.00%	99.82%	C	B
1510	W5148 ANILLO	UN	5	35.90	179.52	0.00%	99.82%	C	C
1511	FERRULE PARA MANGUEIRA 61EE2-1212TA ESPIGA BRIDA A 30° COD.61 E/P 12-12	UN	2	89.69	179.39	0.00%	99.82%	C	C
1512	20933018 PIN	UN	5	35.85	179.25	0.00%	99.82%	C	C
1513	ACOPLAMIENTO EXTENSION 2071-1212ST. H.JIC / M.JIC A 90 12-12	UN	2	89.57	179.13	0.00%	99.83%	C	C
1514	ALAMBRE COBRE ALAMBRE ESMALTADO #16	UN	14	12.78	178.97	0.00%	99.83%	C	B
1515	12716N RODAMIENTO ROLAMIENTO RADIAL ROLLO CONICO 1CR 32206 NTN	KG	5	35.76	178.81	0.00%	99.83%	C	C
1516	940949 ARANDELA	UN	4	44.66	178.62	0.00%	99.83%	C	C
1517	N02445788 DEPOSITO ACEITE	UN	2	89.04	178.08	0.00%	99.83%	C	A
1518		UN	2	88.97	177.93	0.00%	99.83%	C	C

1519	3103103A1B505A1B5 PERNO Y TUERCA PERNO Y TUERCA RUEDA DELANTERA CARRYING SIMILAR MITSUBISHI	UN	20	8.85	176.91	0.00%	99.83%	C	B
1520	3176656500 CODO	UN	4	44.19	176.74	0.00%	99.83%	C	C
1521	2RG7955409 PLUMILLA LIMPIAPARABRISAS BRAZO DE PLUMILLAS SIMILAR VOLKSWAGEM	UN	2	88.35	176.70	0.00%	99.83%	C	C
1522	1R-1804 ELEMENT AS FILTRO	UN	3	58.83	176.49	0.00%	99.83%	C	C
1523	826112 ANILLO DE RETENCION SIMILAR FLYGT	UN	1	176.46	176.46	0.00%	99.84%	C	C
1524	ABRAZADERA BI PARTIDA ABRAZADERA PARTIDA P/ RIEL UNISTRUT 3/4"	UN	60	2.94	176.46	0.00%	99.84%	C	B
1525	306-2343 CAÑERIA CONTROLADOR	UN	1	176.41	176.41	0.00%	99.84%	C	C
1526	TOMACORRIENTE TOMA INDUSTRIAL EMPOTRABLE 3P,16A-IP44 MARCA: SCAME, MOD: 430.16180/R	UN	15	11.76	176.33	0.00%	99.84%	C	B
1527	ADHESIVO PVC PEGAMENTO P/ PVC X (946 ML) OATEY	UN	10	17.62	176.21	0.00%	99.84%	C	C
1528	NF385602ABUN TUERCA	UN	2	87.75	175.50	0.00%	99.84%	C	C
1529	13373UN EMPUNADURA	UN	3	58.50	175.50	0.00%	99.84%	C	C
1530	218968 PATIN PIEZA DE CONEXION PATIN (MARCA MANITOU) MANITOU GROUP	UN	2	87.70	175.40	0.00%	99.84%	C	C
1531	BOMBILLA FLUORESCENTE AUTOMOTRIZ DE 24V /1.2W TIPO LAGRIMA SIN BASE - NARVA CODIGO 17040	UN	248	0.71	175.26	0.00%	99.84%	C	B
1532	DERIVANTE P/ MANGUERA 2041-1616ST ADAPT. PASAMURO M.JIC -16	UN	6	29.18	175.08	0.00%	99.84%	C	A
1533	BOMBILLA VAPOR MERCURIO OVOIDE 250W E40 HPL-N / PHILIPS	UN	12	14.57	174.82	0.00%	99.84%	C	B
1534	CODO ACERO CARBONO A 90° 4" - ASME B16.9 - ASTM A234 - WPB SCH 80 - EXTREMOS BISELADOS	UN	9	19.42	174.76	0.00%	99.85%	C	C
1535	W5894 CASQUILLO BIELA	UN	2	87.19	174.38	0.00%	99.85%	C	C
1536	LENTE PROTECCION SOBRELENTE 0X1000 MARCA 3M.	UN	22	7.91	174.02	0.00%	99.85%	C	B
1537	VALVULA ESFERA 12717G CHORRO CAC1" CORTO-REGULABLE	UN	1	173.76	173.76	0.00%	99.85%	C	C
1538	6Y-0359 PONTEIRA TIP RIPPER SIMILAR CATERPILLAR	UN	1	173.30	173.30	0.00%	99.85%	C	C
1539	AF25064 FILTRO AIRE PRIMARIO FLEETGUARD	UN	2	86.50	173.01	0.00%	99.85%	C	C
1540	MA224936 FARO MA224936 CARTER (FARO DERECHO) MANITOU GROUP	UN	1	172.74	172.74	0.00%	99.85%	C	C
1541	225183 RELE (MARCA MANITOU) MANITOU GROUP	UN	4	43.14	172.56	0.00%	99.85%	C	C
1542	1797962 MANGUERA CAUCHO MANGUERA AGUA RETARDER SIMILAR SCANIA	UN	1	172.51	172.51	0.00%	99.85%	C	C
1543	1755901 JUEGO REPARACION CARTUCHO, APS, PGR/FKN KIT	UN	2	86.22	172.44	0.00%	99.85%	C	C
1544	1922228 PARAFUSO PERNO CENTRO MUELLE DELANTERO	UN	3	57.44	172.31	0.00%	99.86%	C	A

SIMILAR SCANIA										
1545	2RG955425 PLUMILLA LIMPIA PARABRISA EMBLEMA ORIGINAL	UN	2	86.00	172.00	0.00%	99.86%	C	C	
1546	PERNO CABEZA SOCKET M14X40 G10.9 COMPLETO	UN	112	1.53	171.62	0.00%	99.86%	C	B	
1547	326-1643 FILTRO COMBUSTIBLE	UN	1	171.33	171.33	0.00%	99.86%	C	C	
1548	2666334 RODAJE RODAMIENTO	UN	1	171.29	171.29	0.00%	99.86%	C	C	
1549	ACCESORIO P/ MASCARA SOLDADURA LUNA CIRCULAR OSCURA P/LENTE DE OXICORTE	UN	200	0.86	171.26	0.00%	99.86%	C	A	
1550	2S0103085BUN RETENEDOR	UN	2	85.60	171.20	0.00%	99.86%	C	C	
1551	TUERCA OJO DE 5/8"UN	UN	29	5.90	171.03	0.00%	99.86%	C	B	
1552	6205 RODAJE RODAMIENTO 6205 RODAJE FAG	UN	18	9.48	170.62	0.00%	99.86%	C	B	
1553	H9471UN FILTRO HIDRAULICOUN MANN	UN	13	13.09	170.16	0.00%	99.86%	C	B	
1554	PINO P/ ENGANCHE RAPIDO EJE SALIDA CBV-IA/DF 40/50-04 40011	UN	1	170.14	170.14	0.00%	99.87%	C	C	
1555	DISPOSITIVO SEGURIDAD P/ MANGUERA FAP-06ST CASCO A/P R01-R02 -06	UN	51	3.33	170.07	0.00%	99.87%	C	A	
1556	220-9090 RETENEDOR RETAINER SIMILAR CATERPILLAR	UN	6	28.30	169.77	0.00%	99.87%	C	C	
1557	FS19594 FILTRO COMBUSTIBLE	UN	5	33.89	169.45	0.00%	99.87%	C	C	
1558	CINTA P/ TRANSFORMADOR SEÑAL ADHESIVA VOLTAJE 220 V. 20X15 CMTS	UN	100	1.69	169.00	0.00%	99.87%	C	B	
1559	CINTA P/ TRANSFORMADOR SEÑAL ADHESIVA VOLTAJE 380V. 20X15 CMTS	UN	100	1.69	169.00	0.00%	99.87%	C	B	
1560	CINTA P/ TRANSFORMADOR SEÑAL ADHESIVA VOLTAJE 440V. 20X15 CMTS	UN	100	1.69	169.00	0.00%	99.87%	C	B	
1561	CARBONES JUEGO DE CARBONES PARA AMOLADORA BABY GWS 8	UN	10	16.88	168.80	0.00%	99.87%	C	C	
1562	2085822 PIN GRILLETE MUELLE DELANTERA SIMILAR SCANIA	UN	1	168.51	168.51	0.00%	99.87%	C	C	
1563	9X-3601 SELLO	UN	1	168.28	168.28	0.00%	99.87%	C	A	
1564	LIQUIDO PENETRANTE TINTE MAGNAFLUX DE 16 OZ (602120) MARCA:"AEREOSOL	UN	5	33.64	168.21	0.00%	99.87%	C	C	
1565	ADAPTADOR P/ TOMADA ADAPTADOR MACHO PP PLUS 63 X 2"	PC	10	16.74	167.44	0.00%	99.88%	C	C	
1566	62052ZC3 RODAJE RODAMIENTO 62052ZC3 RODAJE FAG	UN	14	11.95	167.35	0.00%	99.88%	C	B	
1567	PERNO SEGURO PARA GANCHO S-4055 2 TN FORGET CROSBY	UN	12	13.93	167.16	0.00%	99.88%	C	A	
1568	AIRE PRIMARIO P532501 FILTRO CAT DONALDSON	UN	2	83.58	167.16	0.00%	99.88%	C	C	
1569	AIRE PRIMARIO P536457 FILTRO CAT DONALDSON	UN	2	83.58	167.16	0.00%	99.88%	C	C	
1570	3501130A BOMBIN DE FRENO ELEMENTO BOMBA BOMBIN DE FRENO DELANTERO LH DUOCAB 2.0T SIMILAR CUMMINS	UN	2	83.47	166.93	0.00%	99.88%	C	C	

1571	100011185 ACOPLAMIENTO PALANCA 3" NORMET	UN	1	166.74	166.74	0.00%	99.88%	C	C
1572	100013589 FILTRO AIRE SECUNDARIO MOTOR DEUTZ 2011 NORMET	UN	3	55.58	166.74	0.00%	99.88%	C	C
1573	SLEVE 410046 ACOPLAMIENTO SLEVE 410046 SIMILAR FLYGT	UN	10	16.67	166.66	0.00%	99.88%	C	C
1574	PINO P/ ENGANCHE RAPIDO 12716D EJE DE SALIDA CBV-IA/DF 40/50-04 40011	UN	1	166.50	166.50	0.00%	99.88%	C	C
1575	FUSIBLE NH MINI FUSIBLE TIPO PERFIL BAJO DE 20 AMP 5096200 COMPENSADOR PARA BOMBA GRINDEX MINOR	UN	328	0.51	166.49	0.00%	99.88%	C	A
1576	MODELO: 8103.180 SIMILAR FLYGT	UN	3	55.44	166.32	0.00%	99.89%	C	C
1577	2RG955409UN KIT	UN	2	83.00	166.00	0.00%	99.89%	C	C
1578	2TO911309A PIEZA REDUCTORA REGULADOR VOLTAGE	UN	2	83.00	166.00	0.00%	99.89%	C	C
1579	2000391 INTERRUPTOR DE BATERIA S4/PGR SIMILAR SCANIA	UN	1	165.96	165.96	0.00%	99.89%	C	C
1580	90210111802 VALVULA DE RESTRICCION DE AIRE VACIADO VALVULA	UN	2	82.83	165.66	0.00%	99.89%	C	C
1581	1340A085 FAJA DE TIMON HIDRAULICO CORREA	UN	1	165.38	165.38	0.00%	99.89%	C	A
1582	MA224938 FARO MA224938 CATER (FARO IZQUIERDO) MANITOU GROUP	UN	1	164.83	164.83	0.00%	99.89%	C	A
1583	1180641 MANGUERA CAUCHO MANGUERA GOMA - DEUTZ	UN	1	164.55	164.55	0.00%	99.89%	C	A
1584	ABRAZADERA REGULABLE ABRAZADERA SIN FIN PVC 25-40MM	UN	109	1.50	163.74	0.00%	99.89%	C	A
1585	MZ690156 PLUMILLA LIMPIAPARABRISAS PLUMILLA DE PARABRISA 450MM SIMILAR MITSUBISHI	UN	4	40.88	163.52	0.00%	99.89%	C	C
1586	120009010UN JUNTA	UN	2	81.75	163.51	0.00%	99.90%	C	C
1587	807585 CHAVETA CUNHA	UN	5	32.68	163.39	0.00%	99.90%	C	C
1588	1028852732 SENSOR	UN	1	163.23	163.23	0.00%	99.90%	C	C
1589	MD050125 PIEZA DE CONEXION TEMPLADOR FAJA EJE BAL. SIMILAR MITSUBISHI	UN	1	163.04	163.04	0.00%	99.90%	C	C
1590	1303475 CAPUCHON DIAFRAGMA 30/30 PULMON PO SIMILAR SCANIA	UN	1	162.79	162.79	0.00%	99.90%	C	C
1591	SELLOS JUNTA DE GOMA 12716I SELLO MECANICO 1.3/8" SMG 21	UN	1	162.53	162.53	0.00%	99.90%	C	A
1592	CASCO MINERO CASCO DE SEGURIDAD NORTH COLOR VERDE CON TAFILETE DE 04 PUNTOS	UN	8	20.09	160.73	0.00%	99.90%	C	A
1593	ACOPLAMIENTO EXTENSION 2083GAL6-3232FI NIPLE GALV. 2" X 6" LONG. ROSCADO	UN	16	10.00	160.07	0.00%	99.90%	C	B
1594	BOCINA GRAFITADA PARA ARRANCADOR PB5512X	UN	27	5.91	159.44	0.00%	99.90%	C	B
1595	CARCASA BASE ENCHUFE MACHO AEREO 2P+T, 6H PROTECCION IP67 16 AMPERIOS COLOR AZUL MENNEKES MOD.278	UN	10	15.93	159.32	0.00%	99.90%	C	C

1596	BOMBILLA FLUORESCENTE UTOMOTRIZ DE 24V /10W P/CABINA - NARVA CODIGO 17327	UN	125	1.27	159.28	0.00%	99.90%	C	B
1597	BASE RELE SOCKET PARA RELAY	UN	60	2.65	159.00	0.00%	99.91%	C	B
1598	8440300488 CONECTOR	UN	1	158.99	158.99	0.00%	99.91%	C	A
1599	6307C32RS RODAJE RODAMIENTO 6307C32RS RODAJE FAG	UN	4	39.70	158.80	0.00%	99.91%	C	C
1600	BOMBILLA FLUORESCENTE AUTOMOTRIZ DE 12V /4W - NARVA CODIGO 17131	UN	224	0.71	158.59	0.00%	99.91%	C	B
1601	BORNERA TIPO TORNILLO AB1TP1035U PARA TIERRA, MONTAJE EN RIEL DIN 4MM2	UN	22	7.19	158.18	0.00%	99.91%	C	B
1602	ADITIVO P/ ESMALTE SINTETICO ESMALTE SINTETICO BLANCO X GL	UN	5	31.63	158.13	0.00%	99.91%	C	C
1603	6010-2RS1 RODAJE RODAMIENTO 6010-2RS1 RODAJE SKF	UN	4	39.52	158.10	0.00%	99.91%	C	C
1604	CONECTOR INDUSTRIAL BIMETALICO ALUMINIO-COBRE TIPO CUÑA DE 70-4 MM2	UN	34	4.64	157.87	0.00%	99.91%	C	A
1605	30354589 FILTRO	UN	2	78.88	157.77	0.00%	99.91%	C	C
1606	ACOPLAMIENTO EXTENSION 2018-1616ST ADAPTS. M.NPT / HJIC 16-16	UN	9	17.51	157.57	0.00%	99.91%	C	C
1607	CHALECO SENALIZACION DRILL T/ REPORTERO COLOR VERDE LIMON C/MALLA ODEBRECHT SST IZQ. TALLA -XL	UN	5	31.50	157.50	0.00%	99.91%	C	C
1608	1745407 VISERA VIDRIO ESPEJO ESFERICO SIMILAR SCANIA	UN	1	157.48	157.48	0.00%	99.91%	C	C
1609	CONO SENALIZACION DE SEGURIDAD 28"	PC	8	19.65	157.20	0.00%	99.92%	C	C
1610	2RH498628UN RODAMIENTO	UN	1	157.00	157.00	0.00%	99.92%	C	C
1611	PLACA P/ CAJA PASAJE PLACA INTERRUPTOR SIMPLE PARA EMPOTRAR MARCA BTICINO	UN	31	5.05	156.40	0.00%	99.92%	C	B
1612	TOMACORRIENTE INDUSTRIAL TRIFASICO DE 3X32+T 6H P/EMPOTRAR MARCA MENEKES REF.70061ZB	UN	10	15.60	156.02	0.00%	99.92%	C	A
1613	DISPOSITIVO SEGURIDAD P/ MANGUERA FEPP-06ST CASCO E/P R12 PELABLE -06	UN	40	3.89	155.62	0.00%	99.92%	C	A
1614	1498846 CLAVIJA MANIJA DE ASIENTO LH SIMILAR SCANIA	UN	3	51.73	155.18	0.00%	99.92%	C	C
1615	81671199 STRAINGT THREAD ELBOW CODO	UN	4	38.78	155.12	0.00%	99.92%	C	C
1616	CA5626PUUN FILTRO DE AIRE FRAM	UN	2	77.50	155.00	0.00%	99.92%	C	C
1617	MA600942 BLOQUE MA600942 BLOQUEO DE PUERTA MANITOU	UN	1	154.85	154.85	0.00%	99.92%	C	C
1618	1907845 RETENEDOR	UN	1	154.57	154.57	0.00%	99.92%	C	C
1619	88487559 DEEP GROOVER BALL BEARING RODAMIENTO	UN	2	77.22	154.45	0.00%	99.92%	C	C
1620	NA6905 RODAMIENTO NA6905 RODAMIENTO FAG	UN	2	77.15	154.31	0.00%	99.93%	C	C
1621	90600851301 OBSTURACION SKF TSN 513G SELLO	UN	6	25.62	153.75	0.00%	99.93%	C	C



1622	ACOPLAMIENTO EXTENSION 34CA-1616KO AC. HEMBRA ASIENTO PLANO 1" X 1"	UN	4	38.35	153.40	0.00%	99.93%	C	C
1623	COLORANTE P/ TINTA PINTURA TRAFICO COLOR NEGRO	GAL	4	38.31	153.23	0.00%	99.93%	C	C
1624	UNIFORME CHALECO DRILL COLOR ROJO PARA BRIGADA CONTRA INCENDIO TALLA "S"	UN	5	30.50	152.50	0.00%	99.93%	C	C
1625	1913503 FILTRO AIRE DE CABINA S4 SIMILAR SCANIA	UN	2	76.09	152.18	0.00%	99.93%	C	C
1626	SELLOS JUNTA DE GOMA 12717AE SELLO MECANICO 1.3/8" SMG	UN	1	151.91	151.91	0.00%	99.93%	C	C
1627	PWH7045 CASQUILLO BIELA	UN	1	151.90	151.90	0.00%	99.93%	C	C
1628	3806100A CONTROL DE NIVEL "MEDIDOR DE COMBUSTIBLE 3806100A JMC	UN	1	151.03	151.03	0.00%	99.93%	C	C
1629	ACCESORIO P/ MASCARA SOLDADURA LUNAS OSCURAS N° 12 P/ CARETA DE SOLDAR	UN	320	0.47	151.01	0.00%	99.93%	C	A
1630	SEGURO RETENEDOR 286-2110 SEGURO DE PUNTAS SIMILAR CATERPILLAR	UN	5	30.20	150.98	0.00%	99.93%	C	C
1631	10076751UN CUBIERTA INFERIOR MOTOR	UN	1	150.95	150.95	0.00%	99.93%	C	C
1632	C08IL0038 FARO DELANTERO LUZ BAJA SIMILAR MITSUBISHI	UN	2	75.45	150.90	0.00%	99.94%	C	C
1633	INTERRUPTOR DEPENDIENTE 58328 - 04 COLE HERSSE CH	UN	6	25.14	150.82	0.00%	99.94%	C	C
1634	TAPA ROSCADA 32600625 OIL PLUG (11560042)	UN	2	75.40	150.80	0.00%	99.94%	C	A
1635	TERMINAL P/ CABLE TERMINAL OJAL ESTAÑADO 35MM	UN	200	0.75	150.44	0.00%	99.94%	C	B
1636	PALANCA P/ DISYUNTOR TRIFASICO 5A. DE SOBRECARGA REGULABLE DE 3.5 - 5A 3RV1021 - IFAIO	UN	1	150.40	150.40	0.00%	99.94%	C	C
1637	208064000UN ANILLO	UN	4	37.59	150.37	0.00%	99.94%	C	C
1638	1784669 FARO MICA DE FARO POSTERIOR IZQ SIMILAR SCANIA	UN	1	150.21	150.21	0.00%	99.94%	C	C
1639	1784670 FARO MICA DE FARO POSTERIOR DER SIMILAR SCANIA	UN	1	150.21	150.21	0.00%	99.94%	C	C
1640	95900055UN FILTRO	UN	2	75.02	150.03	0.00%	99.94%	C	C
1641	200237 RODAMIENTO 200237 RODAMIENTO RIGIDO NTN	UN	3	50.00	150.00	0.00%	99.94%	C	C
1642	POTENCIOMETRO 1K OHMIOS COLOR ROJO COD:612	UN	2	75.00	150.00	0.00%	99.94%	C	C
1643	PW5809 BUJE	UN	3	49.94	149.81	0.00%	99.94%	C	C
1644	AIRE SECUNDARIO MOTOR P780036 FILTRO SANDVIK DONALDSON	UN	2	74.86	149.72	0.00%	99.95%	C	C
1645	1543731 SENSOR RELAY SIMILAR SCANIA	UN	3	49.84	149.52	0.00%	99.95%	C	A
1646	SELECTOR ELECTRICO SELECTOR KRAUS CA10 0-1, CA10Y-BRE175-EF	UN	5	29.83	149.16	0.00%	99.95%	C	C
1647	ENCHUFE TELEFONICO ROSETA PARA CONEXION TELEFONICA CERRADA 1 SALIDA RJ 11	UN	50	2.98	149.05	0.00%	99.95%	C	B

1648	CODO ACERO CARBONO 62EER13-1616ST ESP. BRIDA RECTA COD.62 E/P 16-16	UN	2	74.48	148.95	0.00%	99.95%	C	C
1649	CINTA TEFLON CINTA TEFLON 1"	UN	116	1.28	148.48	0.00%	99.95%	C	B
1650	PW5835 PORCA (TUERCA) TUERCA	UN	6	24.58	147.51	0.00%	99.95%	C	A
1651	T14599173UN ABRAZADERA	UN	2	73.75	147.50	0.00%	99.95%	C	C
1652	AISLADOR CONICO DE RESINA DE 1000 V, TIPO PORTABARRA CON ALTURA DE 50MM	UN	21	7.02	147.45	0.00%	99.95%	C	B
1653	1369286 TERMOMETRO TERMOSTATO SIMILAR SCANIA	UN	1	147.36	147.36	0.00%	99.95%	C	C
1654	82915UN FILTRO HIDRAULICO BOMBA MANUAL SIMILAR MILLER	UN	1	147.23	147.23	0.00%	99.95%	C	C
1655	TAPA 10061079 TAPA	UN	1	147.23	147.23	0.00%	99.95%	C	C
1656	1853747 HORQUILLA MOTOR ARRANQUE SIMILAR SCANIA	UN	1	147.12	147.12	0.00%	99.96%	C	A
1657	10039485UN RETENEDOR	UN	1	146.96	146.96	0.00%	99.96%	C	C
1658	1863831 ACOPLA ABRAZADERA SIMILAR SCANIA	UN	2	73.43	146.86	0.00%	99.96%	C	C
1659	ACOPLADOR BRONCE P/ MANGUERA 27EBA-0404EM NIPLE Y TUERCA PARA ACETILENO IZQUIERDA DE 1/4"	UN	4	36.69	146.76	0.00%	99.96%	C	C
1660	10200929 ANILLO	UN	8	18.34	146.71	0.00%	99.96%	C	C
1661	TAPA BORNES CABEZA CON CAPUCHON-BLANCO PARA ESTACION DE MANDO COLGANTE MOD: XAC-A SCHNEIDER	UN	10	14.67	146.66	0.00%	99.96%	C	C
1662	98469634UN BUJE	UN	3	48.88	146.65	0.00%	99.96%	C	A
1663	817372 TORNILLO DE CABEZA RANURADA P/ELECTROBOMBA FLYGT MODELO:2400 SIMILAR FLYGT	UN	107	1.37	146.62	0.00%	99.96%	C	B
1664	CALADORA HOJAS PARA SERRUCHO ELECTRICO MARCA HILTI	UN	8	18.31	146.46	0.00%	99.96%	C	C
1665	93161143UN REPARACION BASICA KIT	UN	1	146.37	146.37	0.00%	99.96%	C	C
1666	1401244 BUJE SIMILAR SCANIA	UN	6	24.39	146.35	0.00%	99.96%	C	C
1667	CODO PVC CODO PVC RIGIDO -DIAM. 25MM X 3/4" C/ ROSCA Y BUJE LATON - CONEXIONES SOLDA	UN	53	2.76	146.09	0.00%	99.96%	C	A
1668	MA704315 PROTECTOR MA704315 PARRABARROS MANITOU GROUP	UN	1	145.79	145.79	0.00%	99.97%	C	C
1669	BARNIZ SECADO AL HORNO/CATALIZADOR COMPLETO	GAL	2	72.72	145.43	0.00%	99.97%	C	C
1670	FUSIBLE NH MINI FUSIBLE TIPO PERFIL BAJO DE 10 AMP	UN	293	0.49	145.01	0.00%	99.97%	C	A
1671	POTENCIOMETRO DI 1K OHMIOS COD:53C3-1000-S	UN	2	72.50	145.00	0.00%	99.97%	C	C
1672	ADHESIVO GOMA COJIN ESPECIAL X 1 KG	UN	8	18.06	144.45	0.00%	99.97%	C	A
1673	ACOPLA RAPIDO ALUMINIO 12717U CRIVO 4" - EN ALUMINIO SAE 323	UN	1	144.17	144.17	0.00%	99.97%	C	C
1674	1381235 FILTRO DEL RETARDADOR SER SIMILAR SCANIA	UN	4	35.95	143.81	0.00%	99.97%	C	C

1675	DISPOSITIVO SEGURIDAD P/ MANGUERA FEPP15-08BA CASCO DE E/P (15,000 PSI) WATERBLAST DE -08	UN	2	71.70	143.40	0.00%	99.97%	C	C
1676	DERIVANTE P/ MANGUERA 2081-3216ST ADAPT. BUSHING M.NPT / H.NPT 32-16	UN	6	23.90	143.40	0.00%	99.97%	C	C
1677	LIQUIDO PENETRANTE LIQUIDO PENETRANTE AFLOJATODO WD-40	UN	12	11.89	142.70	0.00%	99.97%	C	B
1678	12717AA RODAMIENTO 12717AA NTN	UN	6	23.69	142.11	0.00%	99.97%	C	C
1679	LUBRICADOR GRASERA 90 DE 1/4	UN	35	4.06	142.09	0.00%	99.97%	C	B
1680	932670Q FILTRO HIDRAULICO RETORNO PARKER	UN	1	142.00	142.00	0.00%	99.97%	C	A
1681	VALVULA CORTA FLUJO VALVULA ANTIRETORNO MARCA VICTOR PARA OXIGENOUN	UN	2	70.98	141.96	0.00%	99.98%	C	C
1682	60082RS1 RODAMIENTO RODAJE 60082RS1 SKF	UN	9	15.75	141.79	0.00%	99.98%	C	C
1683	TUBO ELECTRODUCTO 12714D SILENCIOSO R 3/4 BSP SCHULZ TODOS	UN	1	141.79	141.79	0.00%	99.98%	C	C
1684	3121500051 SPRING AMORTIGUADOR	UN	25	5.67	141.71	0.00%	99.98%	C	B
1685	1722418 CLIP INSERT CON SIMILAR SCANIA	UN	2	70.85	141.70	0.00%	99.98%	C	C
1686	DERIVACION PVC TUBO PVC RIGIDO SERIE R EXT.MACHO/MACHO DIAMETRO NOMINAL DE 50MM	UN	6	23.59	141.54	0.00%	99.98%	C	C
1687	FUSIBLE NH MINI FUSIBLE TIPO PERFIL BAJO DE 15 AMP	UN	284	0.50	140.72	0.00%	99.98%	C	A
1688	MANGUITO PVC MANGO CORREDIZO DIAM. 100MM PVC RIGIDA Y SERIE R - JUNTA ELASTICA	UN	46	3.06	140.71	0.00%	99.98%	C	A
1689	1444946 MANGUERA AGUA PGR/FKN MANGUEIRA	UN	1	140.34	140.34	0.00%	99.98%	C	C
1690	DISCO LIJA #24 7" X 7/8"UN	UN	47	2.98	140.22	0.00%	99.98%	C	A
1691	FERRULE PARA MANGUEIRA 30EX-0606ST ESPIGA H.JIC XTRAFIT 06-06	UN	28	5.00	140.06	0.00%	99.98%	C	B
1692	ANILLO RETENCION OR64-16FT ORING P/BRIDA D-CAT -16	UN	18	7.78	140.06	0.00%	99.98%	C	A
1693	CONEXON POLIETILENO 33PUSH-0402 CONECT. PUSH-IN RECTO OD 1/4" X 1/8" NPT	UN	18	7.78	140.06	0.00%	99.99%	C	B
1694	GUARDAMOTOR MAGNETO TERMICO DE 0,4A 0,63 REFERENCIA: GV2 ME04.	UN	1	140.00	140.00	0.00%	99.99%	C	A
1695	P182000 FILTRO DE AIRE FILTRO DE AIRE DONALDSON	UN	2	69.99	139.98	0.00%	99.99%	C	C
1696	PWH7052 CASQUILLO BIELA	UN	3	46.59	139.78	0.00%	99.99%	C	C
1697	T16601141 TUERCA SEXTAVADA TUERCA	UN	17	8.20	139.40	0.00%	99.99%	C	B
1698	PWH6458 RETENEDOR	UN	5	27.85	139.23	0.00%	99.99%	C	C
1699	26510380UN FILTRO	UN	1	139.14	139.14	0.00%	99.99%	C	C
1700	1028845452 TAPA	UN	1	139.04	139.04	0.00%	99.99%	C	C

1701	FF4141 FILTRO COMBUSTIBLE FF4141 FLEETGUARD	UN	8	17.38	139.02	0.00%	99.99%	C	C
1702	100011453 ACTUADOR ELECTRICO CONECTOR MACHO / TERMINAL SIN TAPA ALPHA 51 NORMET	UN	2	69.40	138.80	0.00%	99.99%	C	C
1703	TE ACERO CARBONO TEE Ø4" FORJADO BISELADO SCH 40 - ASTM A234 - GRWPB	UN	5	27.74	138.70	0.00%	99.99%	C	C
1704	2S0109451WUN TORNILLO	UN	4	34.57	138.28	0.00%	99.99%	C	C
1705	1453257UN CUNHA	UN	3	46.06	138.19	0.00%	99.99%	C	C
1706	LF9009 FILTRO ACEITE FLEETGUARD	UN	2	69.03	138.07	0.00%	100.00%	C	C
1707	VALVULA CONTROL 12714B VALVULA DESCARGA GANHAO SCHULZ	UN	1	137.98	137.98	0.00%	100.00%	C	C
1708	FERRULE PARA MANGUEIRA 34EE6R13-1616ST ESPIGA H.ORS A 90° E/P R13 16-1634EE6R13-1616ST ESPIGA H.ORS A 90° E/P R13 16-16	UN	2	68.92	137.84	0.00%	100.00%	C	C
1709	ENGANCHE RAPIDO P/ MANGUERA 64EE6D68R15-1212TA ESPIGA BRIDA A 90° CAT R13 D.68 (EQ. 153-0803) 12-12	UN	2	68.92	137.84	0.00%	100.00%	C	C
1710	83701UN CABLE	UN	4	34.22	136.87	0.00%	100.00%	C	C
1711	10016235UN PISTON	UN	2	68.26	136.52	0.00%	100.00%	C	C
1712	MD162326UN FILTRO ACEITE	UN	4	34.04	136.16	0.00%	100.00%	C	A
<b>Total de Ítems</b>			<b>2708</b>		<b>17,846,093.71</b>	<b>100.00%</b>			

## **ANEXO D: CÁLCULO DEL STOCK DE SEGURIDAD Y PUNTO DE RE ORDEN**

Ítems	Descripción	Unid	Promedio Demanda	Desviación Estándar	Factor de Seguridad	PA (días)	Stock Segurida d	Punto de Pedido	Precio Unitario	Total Valor S/.
1	CORDON FLEXIBLE COBRE LAMINADO ALEACION C12200 ASTM B152 CALIBRE #18 1.20MM X 61 Cm	M	394.96	802.19	1.96	5.00	3,516	5,491	228.07	1,252,202.92
2	VARILLA ACERO CARBONO ASTM A 615 GRADO 60 CORRUGADA (1") 25,40mm RECTO 9000mm	KG	38,247.63	51,928.25	1.96	4.00	203,559	356,549	1.26	447,474.41
3	VARILLA ACERO CARBONO ASTM A 615 GRADO 60 CORRUGADA (3/4") 19,05mm RECTO 9000mm	KG	47,389.06	60,047.48	1.96	4.00	235,386	424,942	1.26	533,308.76
4	CEMENTO PORTLAND IP A GRANEL	KG	487,374.48	584,155.51	1.96	1.00	1,144,945	1,632,319	0.21	341,154.73
5	FIBRA ACERO SIKA FIBER CHO 65/35NB X 20KG	KG	9,566.85	26,811.96	1.96	3.00	91,022	119,722	4.37	523,246.43
6	EMULSION ENCARTUCHADA EMULEX DE 80 1 1/2 X 12"	KG	7,451.74	10,919.18	1.96	5.00	47,855	85,114	7.20	612,898.24
7	COMBUSTIBLE BIODIESEL B5 A GRANEL	L	25,335.88	91,636.04	1.96	3.00	311,088	387,095	3.03	1,172,628.25
8	MICROFIBRA POLIPROPILENO A GRANEL BARCHIP 54	KG	915.75	1,552.15	1.96	3.00	5,269	8,017	16.51	132,367.72
9	VARILLA ACERO CARBONO ASTM A 615 GRADO 60 CORRUGADA (1 3/8") 34,92mm RECTO 12000mm	KG	2,696.21	21,503.77	1.96	4.00	84,295	95,080	1.31	124,877.56
10	CORDEL DETONANTE P-40	M	1,172.06	2,143.03	1.96	5.00	9,392	15,253	3.11	47,411.06
11	EMULSION ENCARTUCHADA EMULEX 65 1 1/2 X 12	KG	3,015.07	9,551.54	1.96	5.00	41,861	56,937	5.30	301,742.33
12	CHAPA COBERTURA ALCANTARILLA GALVANIZADA CIRCULAR MINIMULTIPLATE TMC E=3.3MM D=72"	M	1.48	6.08	1.96	4.00	24	30	831.56	24,743.66
13	BARRA PERFORADORA HELICOIDAL BAHE A615 - GR 75 - 25MM X 12MTUN	UN	1.06	1.50	1.96	4.00	6	10	119.03	1,205.80
14	GEOCELDA POLIPROPILENO ENVIROGRID EGA403 PI 7.5CM ( 2.56 X 13.72 M )	M2	10.00	8.16	1.96	4.00	32	72	11.05	795.77
15	PERNO DE EXPANSION ANCLAJE KVB 3/4" X 4 3/4" HILTI	UN	11.17	14.09	1.96	4.00	55	100	5.50	549.22
16	MALLA ELECTROSOLDADA DE 4.2MM CORRUGADA PLANCHA DE 2MTS X 5 MTS	UN	177.83	796.67	1.96	4.00	3,123	3,834	75.42	289,177.89
17	CHAPA COBERTURA ALCANTARILLA GALVANIZADA CIRCULAR MINIMULTIPLATE TMC E=2.5MM D=48"	M	1.23	7.46	1.96	4.00	29	34	284.37	9,708.94
18	MANTA GEOMALLA POLIESTER PET 200/30 (5.20 X 100)	M2	9.65	43.50	1.96	4.00	171	209	9.35	1,954.35
19	EMULSION ENCARTUCHADA EMULSION EMULEX 65 1X8	KG	206.18	1,904.44	1.96	5.00	8,347	9,377	7.28	68,251.12
20	BARRA DE ACERO DE CONSTRUCCION ASTM A615 - GR60 - 5/8" x 9 MT	UN	224.50	892.89	1.96	4.00	3,500	4,398	32.11	141,227.14
21	CUERDA SEMIESTATICA 11MM AXIS R74	M	1.61	20.21	1.96	4.00	79	86	11.28	966.50
22	ESTRUTURA METALICA ELEMENTO TERRAMESH 10X12CM PVC 3.7MM 4.0 X 1.0 X 1.0 MTS	UN	0.38	1.29	1.96	4.00	5	7	85.09	558.28
23	CORDON DETONANTE 5P	M	6,154.27	19,222.43	1.96	5.00	84,246	115,017	0.73	83,974.18

24	VARILLA ACERO CARBONO ASTM A 615 GRADO 60 CORRUGADA (1/2") 12,70mm RECTO 9000mm	KG	2,369.77	13,649.85	1.96	4.00	53,507	62,987	2.32	146,328.65
25	ESTRUTURA METALICA GAVION CAJA 10 X 12CM PVC DE 3.40MM 5.0 X 1.0 X 1.0 MT	UN	0.13	0.71	1.96	4.00	3	3	318.48	1,042.01
26	CHAPA COBERTURA ALCANTARILLA GANVANIZADA CIRCULAR MINIMULTIPLATE TMC E=3MM D=60"	M	0.13	0.71	1.96	4.00	3	3	654.73	2,142.17
27	SHANK ADAPTER 450011 SHANK COP 131 X T38 (BOART LONGYEAR)	UN	0.72	8.14	1.96	4.00	32	35	478.52	16,659.72
28	ENREJADO CIMBRA METALICA DE PERFIL H6 7.85 X 6.67 D.574-11109-CG-8-CG-T01-00-C21-PC0033 X JGO 7 PIEZAS	UN	1.42	6.48	1.96	4.00	25	31	4,063.85	126,268.72
29	AUTO-EXPLOSIVO EXAMON "P" ( ANFO )	KG	1,946.85	8,280.66	1.96	5.00	36,292	46,026	3.19	146,610.74
30	ACELERADOR P/ HORMIGON LANZADO S/ ALCALIS TAMBOR 200I SIKA SIGUNIT L60 AF	L	1,183.25	3,236.05	1.96	4.00	12,685	17,418	3.25	56,623.43
31	DERIVACION ACERO CARBONO TUBERIA ALVENIUS Nº 10 - D=8" - L=5.8MT - E=2MM	UN	15.11	16.65	1.96	6.00	80	171	407.85	69,587.85
32	ACEITE LUBRICANTE MOTOR SAE 15W40 TANQUE 55 GALONES SHELL RIMULA R4	L	2,296.28	2,555.15	1.96	4.00	10,016	19,201	7.65	146,795.91
33	UNIFORME TRAJE A40 CONTRA POLVOS Y PARTICULAS TALLA "L" MARCA:KLEENGUARD	UN	709.03	3,451.48	1.96	3.00	11,717	13,844	9.70	134,289.05
34	FIBRA ACERO LHO 45/35 - BOLSA X 20KG	UN	83.33	219.82	1.96	4.00	862	1,195	81.97	97,961.08
35	NEUMATICO LLANTA REENCAUCHADA EN FRIO IZH 255 12.00 - 20	UN	24.33	71.45	1.96	4.00	280	377	401.78	151,633.93
36	ACEITE LUBRICANTE TRANSMISION ISO 3104 TANQUE 55 GALONES SHELL SPIRAX A	L	10.40	3.59	1.96	4.00	14	56	9.18	511.31
37	EMULSION ENCARTUCHADA EXAGEL-E 65 2X16	KG	557.64	1,412.26	1.96	5.00	6,190	8,978	6.54	58,733.06
38	ENREJADO CIMBRA METALICA EN VIGA H 6" DE 12.5 M 11 PZAS X JGO TUNEL DESVIO	UN	0.36	1.53	1.96	4.00	6	7	4,298.30	31,946.44
39	RETARDANTE P/ HORMIGON TAMBOR 200I SIKA SIKAMENT 306	L	7.97	7.02	1.96	4.00	28	59	3.67	218.05
40	POLIETILENO PERFIL ESTRUCTURADO DE PVC SIKA O 32, 20 MT.	UN	0.85	0.50	1.96	4.00	2	5	1,176.30	6,324.58
41	DERIVACION ACERO CARBONO TUBERIA ALVENIUS DE 4" X 5.80M TIPO K-10 E=1.8MM	UN	1.79	1.29	1.96	4.00	5	12	252.93	3,092.64
42	CORDON DETONANTE 4P	M	1,051.35	2,084.17	1.96	5.00	9,134	14,391	0.60	8,579.95
43	ENREJADO CERCHA ARMADA D/8250MM X 8000MM, 7 CUERPO VENTANA 3	PC	0.96	2.52	1.96	4.00	10	14	4,607.19	63,111.35
44	PERNO DE ANCLAJE EXPANSIVO KVB 3/8" X 3" HILTI	UN	6.50	39.60	1.96	4.00	155	181	1.78	323.27
45	ENREJADO RIEL DE ACERO 70 LBS/PIE X 10.6MT	M	56.25	317.23	1.96	4.00	1,244	1,469	72.58	106,583.12
46	TUBO POLIETILENO TUBERIA PERFORADA D=6" SAP C-7.5	UN	2.17	5.00	1.96	4.00	20	28	128.33	3,627.39

47	TUBO POLIETILENO TUBERIA HDPE 200MM ( 8" ) PN 16 SDR 11 ISO 4427 - 2008 PE 100	M	29.33	78.08	1.96	4.00	306	423	60.47	25,600.99
48	PERNO AUTOPERFORANTE R32 X 3 MT	UN	9.17	14.14	1.96	4.00	55	92	66.40	6,115.34
49	ADITIVO SUPERPLASTIFICANTE TAMBOR 200I SIKA VISCOCRETTE 1110	L	143.28	1,506.62	1.96	4.00	5,906	6,479	9.00	58,311.67
50	PURIFICADOR AIRE CARTUCHO P/VAPOR ORG-GASES ACIDOS NORTH N7583P10	UN	126.00	898.92	1.96	4.00	3,524	4,028	38.21	153,914.50
51	LAMPARA SENALIZACION MINERA MARCA WISDOM MOD. KL8M	UN	15.78	133.61	1.96	4.00	524	587	215.34	126,379.43
52	CUERDA SEMI ESTATICA DE 11.5 MM	M	1.19	2.08	1.96	4.00	8	13	9.73	125.84
53	SIRENA 112 DECIBELES, 220 VOLTIOS, 60 HZ MOD.50349	UN	0.39	2.52	1.96	4.00	10	11	4,704.00	53,722.84
54	NEUMATICO LLANTA REENCAUCHADA FRIO IZH-245 12.00 R20	UN	16.35	46.46	1.96	4.00	182	248	398.48	98,634.95
55	UNIFORME COLOR VERDE C/CINTA REFLECTIVA CAMISA + PANTALON T- M	UN	2.58	24.81	1.96	3.00	84	92	59.06	5,430.81
56	ENREJADO CERCHA METALICA H6 TUNEL ADUCCION BLINDADO 7 CUERPOS 8.8 ALTURA C/BISAGRAS	PC	1.00	2.50	1.96	4.00	10	14	5,002.20	69,030.36
57	ACELERANTE RAPIDO PARA CONCRETOS Y MORTEROS TAMBOR 208 (55 GAL)I BASF MEYCO SAX 160	L	3,220.58	13,060.46	1.96	4.00	51,197	64,079	3.66	234,254.82
58	ESTRUTURA METALICA GAVION CAJA 10 X 12CM PVC DE 3.40MM 5.0 X 1.5 X 1.0MT	UN	0.90	2.22	1.96	4.00	9	12	438.18	5,378.80
59	CINTA PVC TENDONES POLIESTER DE 9.3 KN ROLLO 1000 PIES	UN	1.17	1.63	1.96	4.00	6	11	265.61	2,939.82
60	ARANDELA CUADRADA PLATINA ASTM-A36 DE 9.5X150X150MM PARA PERNOS HELICOIDAL	UN	701.37	2,910.85	1.96	4.00	11,411	14,216	7.65	108,815.00
61	RETARDO DETONACION RETARDO BIDIRECCIONAL DE SUPERFICIE 75 MS	UN	36.38	709.27	1.96	5.00	3,109	3,290	8.66	28,483.95
62	RETARDANTE P/ HORMIGON A GRANEL SIKA SIKAMENT 306	L	4,404.57	11,625.13	1.96	5.00	50,949	72,972	3.45	251,943.84
63	UNIFORME COLOR VERDE C/CINTA REFLECTIVA CAMISA + PANTALON T- L	UN	1.42	14.17	1.96	3.00	48	52	59.94	3,137.11
64	ACEITE LUBRICANTE HIDRAULICO SAE 75W140 A GRANEL REPSOL HIPOIDAL	L	6.50	59.40	1.96	4.00	233	259	48.60	12,579.88
65	RETARDO DETONACION RETARDO SUP. EXEL MS CONNEC 42MS	UN	13.77	26.36	1.96	4.00	103	158	8.65	1,371.09
66	UNIFORME COLOR VERDE C/CINTA REFLECTIVA CAMISA + PANTALON T- S	UN	1.71	3.54	1.96	3.00	12	17	55.58	951.87
67	EMULSION ENCARTUCHADA EMULEX 65 1 1/4 X 12	KG	221.68	1,612.19	1.96	5.00	7,066	8,174	7.29	59,591.60
68	DETONADOR EXSANEL 4.2 MT N° 180 4600 MS	UN	71.25	124.19	1.96	5.00	544	901	4.34	3,906.14
69	ACOPLE RAPIDO ACERO CARBONO ACOPLAMIENTO PARA TUBO ALVENIUS DE 8" TIPO K-10	UN	15.27	102.29	1.96	4.00	401	462	216.06	99,826.56



70	MOTOR VIBRADOR MOTOR ELECTRICO 2.2 KW MOD.LTD8 MARCA SHENXI SAFETY	UN	0.44	2.22	1.96	4.00	9	10	5,820.00	60,772.64
71	ACELERADOR P/ HORMIGON LANZADO SIN ALCALIS BOLSA 25Kg BASF MASTERROC MP 355 1K	KG	0.21	0.71	1.96	4.00	3	4	56.18	202.53
72	ACEITE LUBRICANTE TRANSMISION SAE 75W90 BIDON 208l REPSOL CARTAGO	L	13.42	13.64	1.96	4.00	53	107	35.50	3,802.65
73	NEUMATICO GOODYEAR 1200R20 G677 18PR OTR	UN	0.29	2.12	1.96	4.00	8	9	1,900.89	18,024.71
74	RETARDADOR/PLASTIFICANTE P/ HORMIGON TAMBOR 200l SIKA PLASTMENT TM 12	L	6.92	30.95	1.96	4.00	121	149	4.83	719.09
75	SISTEMA PROTECCION ANTICAIDAS DESLIZANTE PARA CUERDA CON FUNCION DE BLOQUEO ASAP LOCK MCA. PETZL CAT. B71ALU	PC	1.46	16.90	1.96	4.00	66	72	432.29	31,162.88
76	300346 DISCO METALICO DISCO 300346 DISCO METALICOMARCA TERRAFORTE SIMILAR SCHWING	UN	3.60	23.24	1.96	4.00	91	106	856.75	90,413.32
77	TALADRO TE 30-A36 MARCA HILTI COD- 2029228	UN	0.21	1.29	1.96	4.00	5	6	3,959.07	23,334.91
78	ACEITE LUBRICANTE NEUMATICO SAE 150 TANQUE 55 GALONES SHELL AIR TOOL OIL S2 A 150	L	31.17	38.69	1.96	4.00	152	276	6.80	1,878.77
79	SISTEMA PROTECCION ID S (D200S0) MARCA PETZL	UN	4.98	29.67	1.96	4.00	116	136	487.83	66,452.22
80	ESTRUTURA METALICA BARRA DE ACERO ASTM A615 GR60 3/8" X 9MT	UN	2.50	7.26	1.96	4.00	28	38	11.51	442.45
81	3715387780 KEY DISTRIBUIDOR ACOPLA	UN	0.08	1.41	1.96	4.00	6	6	37,748.21	221,848.14
82	7324-6743-20 DRIFTER ROD T38 H35 A330 ACOPLA	UN	1.25	4.51	1.96	4.00	18	23	1,547.71	35,096.24
83	PIEDRA RACHINHA BENTONITA PREMIUN GEL +PLUS ( BOLSA X 22.70 KILOS )	UN	5.19	27.34	1.96	4.00	107	128	36.92	4,723.39
84	RODILLERA PARA SOLDADOR EN POLIESTER STD NEGRO #VIRPTRCS028 STELLPRO	UN	6.19	30.94	1.96	4.00	121	146	21.61	3,155.70
85	DETONADOR EXSANEL 3MT N°220 5500 MS	UN	6.23	36.42	1.96	5.00	160	191	3.96	756.13
86	ESTRUTURA METALICA GAVION CAJA 10 X 12CM DE PVC 3.40MM 5.0 X 1.0 X 0.5 MTS	UN	4.92	19.71	1.96	4.00	77	97	230.36	22,332.90
87	ACELERADOR P/ HORMIGON LANZADO S/ ALCALIS A GRANEL SIKA SIGUNIT L60 AF	L	21.42	55.03	1.96	4.00	216	301	3.05	920.74
88	GUANTE P/ JINETE " GUANTES DE CUERO DE RES AMARILLO"	PAR	0.33	1.00	1.96	4.00	4	5	8.44	44.34
89	ACEITE LUBRICANTE HIDRAULICO ISO 68 TANQUE 55l SHELL TELLUS T68	L	26.77	121.02	1.96	4.00	474	581	6.52	3,789.83
90	VALVULA DE COMPUERTA VALVULA COMPUERTA DE 6" C/ BRIDA EMPAQUETADURA Y PERNOS GR 5	UN	0.67	0.71	1.96	4.00	3	5	2,345.75	12,757.40
91	DETONADOR EXSANEL 3MT N° 120 3000 MS	UN	3.79	16.22	1.96	5.00	71	90	3.97	357.19
92	POLEA DESCENSO PARA CUERDA DE 12MM	UN	5.13	31.68	1.96	4.00	124	145	176.87	25,591.33

93	10019377UNC SPACER	UN	0.08	0.71	1.96	4.00	3	3	8,633.39	26,808.32
94	DETONADOR EXSANEL 3MT -N°240 6400 MS	UN	7.50	28.72	1.96	5.00	126	163	4.18	682.92
95	CORDEL DETONANTE CORDON DETONANTE 10 G-R X 750MT	M	37.94	42.56	1.96	5.00	187	376	1.81	681.80
96	ACEITE LUBRICANTE INDUSTRIAL ASTM D 445 TANQUE 55 GALONES SHELL OMALA 150	L	30.52	65.76	1.96	4.00	258	380	9.46	3,593.61
97	MANTA GEOMALLA UNIAXIAL WG 120 KN/M 3.90 X 100 MT	M2	8.89	15.28	1.96	4.00	60	95	7.80	744.60
98	DETONADOR EXSANEL 4.2 MT N°120 300MS	UN	7.38	40.42	1.96	5.00	177	214	4.33	926.63
99	ALAMBRE SOLDADURA RODFIL 314 AWS A5.8 BA G-7 ALEACION 56% LIBRE DE CADMIO	KG	3.65	16.46	1.96	4.00	65	79	3,250.35	257,118.14
100	ARNES DE SEGURIDAD AVAO BOD C71AAA1 PETZL	UN	0.19	0.96	1.96	3.00	3	4	720.87	2,748.53
101	LIQUIDO PARA RADIADOR SHELL HD ULTRA ELC COOLANT PRE-DILUIDO 50/50.	L	19.10	63.55	1.96	4.00	249	326	9.53	3,101.80
102	BROCA ACERO RAPIDO BROCA DD-C 3/8" X 6" T2 HILTI MO-336886	UN	0.69	2.22	1.96	4.00	9	11	73.26	838.23
103	NEUMATICO GOODYEAR 1200-20 20PR SUPER TIMBER KING PLUS H TL	UN	0.63	2.65	1.96	4.00	10	13	1,970.14	25,358.35
104	TUERCA FIJACION P/BARRA HELICOIDAL 1" #8	UN	58.31	233.02	1.96	4.00	913	1,147	6.74	7,722.83
105	N11934485UN DIENTE	UN	0.21	0.71	1.96	4.00	3	4	10,128.86	36,516.50
106	DETONADOR EXSANEL 4.2MT -N°56 1400MS	UN	2.28	8.62	1.96	5.00	38	49	4.33	212.83
107	ANCLA METALICO BIT DE PERFORACION R-32 DE 076MMUN	UN	0.71	3.11	1.96	4.00	12	15	36.05	541.44
108	0205G001001 COMPUERTA	UN	0.21	0.71	1.96	4.00	3	4	29,408.99	106,025.05
109	NA11948449 MANDIBULA FIJA PORTADIENTE	UN	0.21	0.71	1.96	4.00	3	4	7,250.00	26,137.64
110	POSTE HIERRO FUNDIDO P/ ILUMINACION POSTE INTERMEDIO DE ACERO GALVANIZADO DE 3" DE DIAMETRO X 3.25MM	UN	0.44	1.71	1.96	4.00	7	8	234.57	1,980.88
111	ENREJADO VIGA PERFIL H4 X 13LB/PIE X 9M	UN	0.54	4.12	1.96	4.00	16	18	433.97	7,954.35
112	MALLA ALAMBRADO ELECTROSOLDADA NEGRA CORRUGADA DE 0.90 X 2.00 MT COCADA 4", ALAMBRE DE 4.20MM	UN	5.54	27.84	1.96	4.00	109	131	14.03	1,842.59
113	400463 PAD JEBE PAD JEBE 400463 PAD JEBE MARCA TERRAFORTE SIMILAR SCHWING	UN	0.50	3.16	1.96	4.00	12	14	81.70	1,176.18
114	UNIFORME COLOR AMARILLO C/CINTA REFLECTIVA CAMISA + PANTALON T- L	UN	1.54	6.36	1.96	3.00	22	26	57.65	1,512.19
115	ARNES DE SEGURIDAD NAVAHO BOD MARCA PETZL	UN	0.54	1.00	1.96	3.00	3	5	720.87	3,618.64
116	DINAMITE SEMEXA 45 7/8" X 7".	KG	0.14	0.58	1.96	5.00	3	3	7.95	25.65
117	ACEITE LUBRICANTE NEUMATICO ASTM D 445 BIDON 209I SHELL CORENA S4 R 46	L	25.00	131.59	1.96	4.00	516	616	50.37	31,023.07
118	DETONADOR EXSANEL 4.2MT -N°48 1200 MS	UN	5.56	26.29	1.96	5.00	115	143	4.33	619.16

119	DETONADOR EXSANEL 4.2MT -N°20 500MS	UN	6.13	16.34	1.96	5.00	72	102	4.33	442.73
120	DETONADOR EXSANEL 4.2MT -N°08 200MS	UN	3.90	26.21	1.96	5.00	115	134	4.34	582.44
121	GADUS S2 V220 AD2 GRASA	KG	9.83	82.51	1.96	4.00	323	363	19.49	7,069.39
122	ACEITE LUBRICANTE TRANSMISION ISO 3104 TANQUE 55 GALONES SHELL SPIRAX S2 D2 ATF	L	26.19	89.66	1.96	4.00	351	456	10.84	4,944.96
123	MANGUERA AGUA / AIRE HAW-96BA MANG. JEBE /LONA AIRE- AGUA DE 6" 300 PSI	UN	0.65	2.50	1.96	4.00	10	12	200.09	2,477.76
124	ACOPLE RAPIDO ACERO CARBONO PARA TUBO DE ALVENIUS DE 4" TIPO K - 10	UN	2.35	6.99	1.96	4.00	27	37	72.05	2,653.89
125	ACEITE LUBRICANTE TRANSMISION ISO 12185 TANQUE 55 GALONES SHELL SPIRAX S4 CX 10W	L	25.40	112.38	1.96	4.00	441	542	7.39	4,008.84
126	55099697 INSTRUMENTATION ASSEMBLY CONTROLADOR	UN	0.19	0.58	1.96	4.00	2	3	23,497.65	71,456.13
127	BATERIA P / ELECTRONICO BATERIA B 36/6 -0 LI-ION HILTI MOD. 2018896	UN	1.71	8.96	1.96	4.00	35	42	1,167.18	48,984.03
128	UNIFORME COLOR AMARILLO C/CINTA REFLECTIVA CAMISA + PANTALON T- S	UN	6.48	54.57	1.96	3.00	185	205	57.02	11,670.76
129	BARRA ROSCADA COPLA PARA 32NUN	UN	6.33	19.78	1.96	4.00	78	103	24.81	2,552.93
130	2911011700 FILTRO SEPARADOR UNIDAD COMPRESOR FILTRO	UN	0.96	2.52	1.96	4.00	10	14	1,780.63	24,391.93
131	DETONADOR EXSANEL 4.2MT -N°72 1800 MS	UN	7.63	31.08	1.96	4.00	122	152	4.33	659.04
132	VALVULA DE COMPUERTA VALVULA COMPUERTA DE 4" CONEXIO K 10CON BRIDA EMPAQUETADURA Y PERNOS GR7	UN	1.00	2.16	1.96	5.00	9	14	1,537.38	22,242.35
133	1028861089 FILTRO	UN	0.13	0.71	1.96	4.00	3	3	3,779.57	12,366.21
134	ZAPATO SEGURIDAD BOTIN DE CUERO CON PUNTA DE ACERO TALLA-40	PAR	2.88	7.19	1.96	3.00	24	33	49.50	1,634.83
135	KIT ANEL 355847 KIT DE REPUESTO P/BOMBA ABS , COD:	UN	0.33	1.00	1.96	4.00	4	5	3,123.17	16,407.03
136	VARILLA ACERO CARBONO ASTM A 615 GRADO 60 CORRUGADA (1/4") 6,35mm RECTO 9000mm	KG	1,151.79	3,763.74	1.96	4.00	14,754	19,361	2.07	40,131.52
137	1028861086 FILTRO	UN	0.33	2.00	1.96	4.00	8	9	3,605.95	33,078.57
138	FILTRO P/ RESPIRADOR CARTUCHO PARA PARTICULAS P100 N7580P100 NORTH	PAR	0.94	4.04	1.96	4.00	16	20	9.90	194.24
139	ACEITE LUBRICANTE NEUMATICO ASTM D 445 BIDON 209l SHELL CORENA S4 R 68	L	21.10	63.66	1.96	4.00	250	334	50.29	16,795.48
140	DETONADOR EXSANEL 3MT -N°48 1200 MS	UN	7.46	29.99	1.96	4.00	118	147	3.96	584.46
141	UNIFORME COLOR VERDE C/CINTA REFLECTIVA CAMISA + PANTALON T- XL	UN	2.56	14.68	1.96	3.00	50	58	57.43	3,304.09
142	MANGUERA AGUA / AIRE HAW-32BA MANG. JEBE /LONA AIRE- AGUA DE 2" 300 PSI	M	71.19	390.95	1.96	4.00	1,533	1,817	34.74	63,128.60

143	ENREJADO CIMBRA PERFIL H 4" 5X6.5M ( 5 CUERPOS )	PC	0.36	1.53	1.96	5.00	7	9	2,027.41	17,233.43
144	ZAPATO SEGURIDAD BOTIN DE CUERO CON PUNTA DE ACERO TALLA-39	PAR	1.06	7.51	1.96	3.00	25	29	49.50	1,418.01
145	MANGUERA ALTA PRECION MANGUERA 2" (50.8MM),CARGA PESADAS EXTER 70MM,INTER 10MM,2 MALLAS METALICA	M	0.28	0.58	1.96	5.00	3	4	166.79	653.69
146	18590210UN ANILLO	UN	0.17	-	1.96	5.00	-	1	9,751.15	8,125.96
147	18520640UN CONTROLADOR	UN	0.25	1.00	1.96	5.00	4	6	964.13	5,430.67
148	18520789UN IMPULSOR	UN	0.22	1.53	1.96	5.00	7	8	19,200.02	149,871.23
149	220092S57028 BATERIA 125D31L (94AH/760A) SUMINISTRO DE VOLTAJE BATERIA ORIGINAL SIMILAR BOSCH	UN	0.33	1.00	1.96	5.00	4	6	416.68	2,520.62
150	DETONADOR EXSANEL 4.2MT -N°240 6400MS	UN	3.00	24.47	1.96	5.00	107	122	4.34	530.29
151	DETONADOR EXSANEL 4.2MT-N°10 250MS	UN	2.58	20.31	1.96	5.00	89	102	4.34	442.86
152	DETONADOR EXSANEL 4.2MT -N°288 7400 MS	UN	2.42	20.07	1.96	5.00	88	100	4.33	433.21
153	RETARDO DETONACION RETARDO DE 25MS	UN	14.96	62.51	1.96	5.00	274	349	8.67	3,022.94
154	UNIFORME DE TELA DRILL CAROLINA ANTIFLAMA 100% ALGODON COLOR 710 T - XXL	UN	0.88	4.51	1.96	3.00	15	18	107.47	1,927.29
155	73994 FILTRO FHP 320 FILTRO COMBUSTIBLE FAG	UN	0.36	0.58	1.96	5.00	3	4	3,649.16	15,822.43
156	DUCTO VENTILACION MANGA DE 2500MM TIGRELONA RIPSTOP JL700FR	M	0.22	0.58	1.96	5.00	3	4	180.64	657.78
157	20913722 PIEZA DE CONEXION 20913722 TUBO DE SALIDA DN - 180 SIMILAR SCHWING	UN	1.08	1.00	1.96	5.00	4	10	5,940.99	58,217.91
158	5095800 IMPULSOR PARA BOMBA GRINDEX TIPO H SIMILAR FLYGT	UN	0.19	0.58	1.96	5.00	3	4	1,481.33	5,188.46
159	DETONADOR EXSANEL 4.2 MT N° 220 5500 MS	UN	3.50	13.29	1.96	5.00	58	76	4.33	327.71
160	REVELADOR SIKA STABILIZER PE PRESENTACION DE CILINDRO DE 200 LITROS	L	0.25	1.73	1.96	5.00	8	9	5.61	49.63
161	ACOPLE RAPIDO P/ MANGUERA 500574 COPLA STYLE 78 MARCA TERRAFORTE	UN	3.17	8.52	1.96	5.00	37	53	526.89	28,026.99
162	ACEITE LUBRICANTE TRANSMISION ISO 12185 TANQUE 55 SHELL SPIRAX S4 CX 30	L	36.94	142.07	1.96	5.00	623	807	7.60	6,132.82
163	DETONADOR NO ELECTRICO FANEL 6.0M MS N° 10	UN	6.25	46.32	1.96	5.00	203	234	5.08	1,190.51
164	DERIVACION ACERO CARBONO VARILLA DE ACERO CUADRADO LISO, ASTM36, 1/2" X 6 METROS	PC	15.14	76.00	1.96	5.00	333	409	17.28	7,064.36
165	1630040899UN FILTRO	UN	0.14	0.58	1.96	5.00	3	3	727.29	2,345.38
166	LUMINARIA COMPLETA HERMETICA DE 2X36W. INDIKO P236/865 HF-S CON FLUORESCENTE - PHILIPS	UN	0.14	0.58	1.96	5.00	3	3	169.65	547.08

167	DETONADOR EXSANEL 3MT -N°20 500 MS	UN	13.31	96.91	1.96	5.00	425	491	3.97	1,948.70
168	UNIFORME DE TELA DRILL CAROLINA ANTIFLAMA 100% ALGODON COLOR 710 T - M	UN	1.31	3.21	1.96	3.00	11	15	106.56	1,580.16
169	CUERDA CABLE ACERADO 8.6MM ESPESOR PARA SISTEMA ANDAMIO MARCA SHENXI	M	10.38	32.11	1.96	5.00	141	193	6.79	1,307.75
170	PERNO DE EXPANSION ANCLAJE KVB 3/8" X 3 3/4" HILTI	UN	15.63	79.30	1.96	5.00	348	426	2.03	865.93
171	DETONADOR EXSANEL 4.2MT -N°12 300 MS	UN	1.83	1.00	1.96	5.00	4	14	4.34	58.76
172	CEMENTO PORTLAND IP BOLSO 42,5Kg	UN	0.85	0.96	1.96	2.00	3	4	12.56	54.79
173	UNIFORME DE TELA DRILL CAROLINA ANTIFLAMA 100% ALGODON COLOR 710 T- S	UN	1.00	1.00	1.96	3.00	3	6	106.47	680.86
174	ACEITE DESENGRASANTE BIO-D EXTRA	L	6.00	7.00	1.96	5.00	31	61	6.29	381.92
175	940243UN LAMINA LATERAL PARA PERSIANA	UN	0.42	1.00	1.96	5.00	4	6	3,940.48	25,479.26
176	SISTEMA PROTECCION ABSORBICA-Y- MGO 80	UN	0.25	1.41	1.96	5.00	6	7	209.34	1,559.21
177	CHAPA COBERTURA ALCANTARILLA GALVANIZADA CIRCULAR MINIMULTIPLATE TMC E=2MM D=36"	M	0.98	10.95	1.96	5.00	48	53	262.22	13,865.75
178	UNIFORME DE TELA DRILL CAROLINA ANTIFLAMA 100% ALGODON COLOR 710 T - XL	UN	1.17	1.41	1.96	3.00	5	8	107.08	888.91
179	DETONADOR EXSANEL 4.2MT -N°07 175 MS	UN	0.96	0.71	1.96	5.00	3	8	4.33	34.17
180	UNIFORME COLOR PLOMO C/CINTA REFLECTIVA CAMISA + PANTALON T- M	UN	0.71	0.71	1.96	3.00	2	5	47.01	212.74
181	ACEITE LUBRICANTE TRANSMISION ISO 3104 TANQUE 55 GALONES SHELL SPIRAX S4 CX 50	L	270.81	541.46	1.96	5.00	2,373	3,727	8.00	29,829.57
182	ACEITE LUBRICANTE HIDRAULICO ISO 46 TANQUE 55 GALONES SHELL TELLUS T46	L	3.94	17.01	1.96	5.00	75	94	6.55	617.21
183	NEUMATICO GOODYEAR 1200R20 G686 TL 18PR	UN	0.61	1.53	1.96	5.00	7	10	1,794.59	17,497.71
184	VALVULA VENTOSA 4" MOD D060	UN	1.06	1.53	1.96	5.00	7	12	4,759.08	56,977.81
185	UNIFORME DE TELA DRILL CAROLINA ANTIFLAMA 100% ALGODON COLOR 710 T - L	UN	2.19	3.86	1.96	3.00	13	20	106.35	2,092.40
186	DERIVACION PVC TUBERIA PVC 90MM E=8.2MM	UN	1.54	10.61	1.96	5.00	46	54	56.06	3,038.11
187	DETONADOR EXSANEL 4.2MT -N°36 900 MS	UN	1.98	9.43	1.96	5.00	41	51	4.33	221.67
188	ESTRUTURA METALICA GAVION CAJA 10 X 12CM PVC 3.40MM 2.0 X 1.5 X 1.0 MTS	UN	2.35	3.77	1.96	5.00	17	28	185.73	5,259.03
189	CONECTOR GALVANIZADO 20903320 DISPOSITIVO DE SUJECION	UN	0.19	1.26	1.96	5.00	6	6	6,915.60	44,621.30
190	CONEXON POLIETILENO TUBO PVC PERFORADO 200MM X 7410MM LARGO RIGIDO ASTM D1505	UN	1.81	9.88	1.96	5.00	43	52	230.07	12,045.56

191	827 18520784 REVESTIMIENTO INTERNO ACOPL	UN	0.15	0.96	1.96	5.00	4	5	13,718.24	67,566.11
192	RADAR PREVIEW SPV 2015- RADAR ANTI COLISIONES INCLUYE RADAR, DISPLAY Y CABLE	UN	1.79	3.87	1.96	5.00	17	26	2,738.02	71,003.57
193	DETONADOR EXSANEL 4.2MT -N°05 125 MS	UN	1.63	8.10	1.96	5.00	36	44	4.33	188.95
194	MANGUERA AGUA / AIRE HAW-48EU MANG. JEBE /LONA AIRE-AGUA DE 3" 300 PSI	M	22.21	188.28	1.96	5.00	825	936	81.15	75,970.52
195	18590210UN KIT	UN	0.46	2.38	1.96	5.00	10	13	13,360.13	170,001.81
196	18520786 BOBINA	UN	0.25	1.83	1.96	5.00	8	9	13,360.13	123,603.43
197	CONJUNTO LAZO ACERO CABLE ACERO TIPO BOA 6X19S 3/4" RD	M	19.44	57.74	1.96	5.00	253	350	11.14	3,902.32
198	DEPOSITO 0.75 LTS 0247G0008B1 DEPOSITO ACEITE	UN	1.22	1.15	1.96	5.00	5	11	2,642.90	29,525.98
199	MALLA ALAMBRADO MALLA ACERADA DE 3/4" X 2000MMX 2400MM	UN	2.83	22.00	1.96	5.00	96	111	1,094.80	121,069.42
200	ANILLO RETENCION 77435 TEETH INC. RETEN	UN	0.28	1.15	1.96	5.00	5	6	114.09	735.83
201	ABRAZADERA CSEG-0220 (WB1) CABLE SEG. 1/8" DIAM.X20.1/4" LONG. P/ MANG. /MANG. (1/2" A 1.1/4")	UN	2.38	7.14	1.96	5.00	31	43	40.30	1,739.71
202	DETONADOR ENSAMBLADO 3.0 MT C/C	UN	2.35	4.27	1.96	5.00	19	30	3.07	93.52
203	2096392 KIT DE REPARO BARRA REACCION SIMILAR SCANIA	UN	10.15	35.19	1.96	5.00	154	205	405.38	83,082.15
204	SHANK ADAPTER 450654 SHANK HL300 R32 (BOART LONGYEAR)	UN	9.06	36.84	1.96	5.00	161	207	460.83	95,279.08
205	ALAMBRE SOLDADURA EXATUB 71N1 DE 1.6MM X ROLLO 15KGKg	UN	5.81	27.28	1.96	5.00	120	149	216.16	32,126.60
206	3083318800 BLUNT ZOO BARRENO INTEGRAL	UN	8.60	48.22	1.96	5.00	211	254	1,819.90	462,933.28
207	ZAPATO SEGURIDAD BOTIN DE CUERO CON PUNTA DE ACERO TALLA-43	PAR	49.40	460.28	1.96	3.00	1,563	1,711	49.15	84,082.62
208	ZAPATO SEGURIDAD BOTIN DE CUERO CON PUNTA DE ACERO TALLA-41	PAR	24.35	271.11	1.96	3.00	920	993	49.00	48,679.24
209	BROCA ACERO RAPIDO BROCA DD-C 3/4" X 12" T2 HILTI MOD. 336902	UN	7.50	49.50	1.96	5.00	217	254	578.55	147,202.97
210	7767-1651A-S48 BUTTON BIT A330 51MM ACOPL	UN	9.08	2.83	1.96	5.00	12	58	299.25	17,300.54
211	UNIFORME COLOR PLOMO C/CINTA REFLECTIVA CAMISA + PANTALON T- S	UN	4.61	28.02	1.96	3.00	95	109	47.00	5,121.63
212	N55308011UN PORTADIENTE	UN	0.13	0.71	1.96	5.00	3	4	11,695.66	43,555.00
213	ACOPL RAPIDO ACERO CARBONO PARA TUBO ALVENIUS DE 6" TIPO K - 10	UN	8.17	50.48	1.96	5.00	221	262	126.17	33,065.61
214	NEUMATICO REENCAUCHADA OTR 23.5 R25 L-4 RDT	UN	0.31	2.75	1.96	5.00	12	14	3,757.40	51,218.98
215	N55208134 BORDE CORTANTE	UN	0.27	2.06	1.96	5.00	9	10	5,600.00	58,180.19

216	5096001 IMPULSOR PARA BOMBA GRINDEX MODELO N SIMILAR FLYGT	UN	4.21	3.54	1.96	5.00	15	37	1,866.58	68,198.94
217	MALLA ALAMBRADO AUTOLIMPIANTE ACERO 1070 DE 1.80 X 1.50 X 1" CON GANCHO EN MEDIDA DE 1.50MTS	UN	2.23	7.68	1.96	5.00	34	45	1,106.86	49,572.18
218	INCORPORADOR AIRE P/ MORTERO/HORMIGON TAMBOR 200I SIKA AER	L	17.88	103.86	1.96	5.00	455	545	4.80	2,615.12
219	UNIFORME COLOR MARRON C/CINTA REFLECTIVA CAMISA + PANTALON T- M	UN	9.54	58.55	1.96	3.00	199	227	47.20	10,733.70
220	BROCA PERFORACION 7767-1651A-S48 BUTTON BIT A330 51 MM	UN	7.13	51.91	1.96	5.00	227	263	299.89	78,905.94
221	787502010B BACK HEAD ASSY BLOQUE INYECCION	UN	1.06	4.99	1.96	5.00	22	27	3,597.41	97,811.47
222	UNIFORME COLOR NARANJA C/CINTA REFLECTIVA CAMISA + PANTALON T- S	UN	3.19	13.58	1.96	3.00	46	56	47.89	2,666.02
223	ACOPLE RAPIDO ACERO CARBONO TEE DE 90° K-10 DE 4"	UN	9.58	44.35	1.96	5.00	194	242	268.61	65,087.53
224	61507642UN FILTRO COMBUSTIBLE	UN	1.13	3.42	1.96	5.00	15	21	713.25	14,689.15
225	DETONADOR NO ELECTRICO N° 11 6 MTS - 5600 MS	UN	9.29	34.41	1.96	5.00	151	197	5.09	1,004.93
226	B80304135B KIT	UN	0.31	2.36	1.96	5.00	10	12	2,116.89	25,229.97
227	SISTEMA PROTECCION ASAP SORBER L71 DE 40CM MARCA PETZL	UN	8.90	45.76	1.96	5.00	201	245	78.87	19,327.38
228	FILTRO COMBUSTIBLE 61509554UN FILTRO COMBUSTIBLE	UN	0.92	3.83	1.96	5.00	17	21	1,495.73	31,960.48
229	8440360400UN CONTROLADOR	UN	0.25	0.82	1.96	5.00	4	5	10,388.20	50,158.95
230	CURVA ACERO CARBONO CURVA DE 90° K-10 DE 6" ALVENIUS	UN	8.56	37.43	1.96	5.00	164	207	148.37	30,690.00
231	MANGUERA HIDRAULICA R13-12AV-RY MANG. HIDR. SAE 100R13 DE 3/4"	M	12.67	180.76	1.96	5.00	792	856	83.37	71,328.29
232	MANGUERA CONDUCCION AGUA HDW-64PA MANG. J/L P/DESC. DE AGUA 4"	M	0.33	1.41	1.96	5.00	6	8	105.60	830.53
233	100009897 MANGUERA CAUCHO MANGUERA SCHOTCRETE 2 1/2" X 10 MTS 85 BAR NORMET	UN	0.28	2.31	1.96	5.00	10	12	3,441.00	39,606.89
234	55189262UN KIT	UN	0.69	0.96	1.96	5.00	4	8	10,287.53	78,530.98
235	BROCA INTEGRAL 90513713 BROCA DTH 105 MM FLAT FRONT, TERRANOX 4	UN	0.35	3.20	1.96	5.00	14	16	2,047.13	32,349.36
236	ARNES DE SEGURIDAD AZUL CON NEGRO MARCA FULLTECH	UN	8.46	60.10	1.96	3.00	204	229	82.86	19,008.41
237	10059467 ACUMULADOR ROCK 210/180 SIMILAR SCHWING	UN	0.13	0.71	1.96	5.00	3	4	10,174.44	37,889.94
238	ABRAZADERA CSEG-0438 (WA2) CABLE SEG. 1/4" DIAM.X38.1/4" LONG. P/ MANG. /MANG. (1.1/2" A 3")	UN	9.56	35.00	1.96	5.00	153	201	105.60	21,247.29
239	1621039900 VALVULA REGULADORA VALVULA	UN	0.42	2.83	1.96	5.00	12	14	5,060.96	73,279.94
240	EQUIPO PROTECCION RESPIRATORIA DE PARTICULAS CON	UN	8.04	20.89	1.96	5.00	92	132	3.35	441.38

CAPA +FILTRO DE CARBON ACTIVADO VALVULA F720CV										
241	SIRENA AUDIBLE CON ALTAVOZ MODELO PA300 MARCA FEDERAL SIGNAL CODIGO: 690000	UN	1.50	8.83	1.96	5.00	39	46	1,651.70	76,320.05
242	3716675391UN VALVULA	UN	0.90	6.95	1.96	5.00	30	35	3,290.54	114,913.32
243	ARGON ARGOMIX 80/20 X M3	M3	26.08	157.46	1.96	5.00	690	821	33.00	27,077.17
244	220986A00389 BATERIA N150 / 25 PLACAS, 150 AH, 1000A SUMINISTRO DE VOLTAJE BATERIA ORIGINAL SIMILAR BOSCH	UN	8.00	30.19	1.96	4.00	118	150	653.71	98,277.25
245	TUERCA PARA PERNO R32N - L=1600MMUN	UN	14.73	71.84	1.96	4.00	282	341	8.82	3,005.12
246	ACOPLE POLIETILENO GOMAS PARA ACOPLAMIENTO K-10 DE 6"	UN	9.33	49.11	1.96	4.00	193	230	22.57	5,188.28
247	1028861087 FILTRO SEPARADOR COMPRESOR KIT	UN	1.17	2.83	1.96	4.00	11	16	881.17	13,882.06
248	ACOPLE RAPIDO ACERO CARBONO TEE DE 90° K-10 DE 6"	UN	7.35	37.40	1.96	4.00	147	176	322.78	56,819.82
249	1453215UN CONTROLADOR	UN	1.06	5.03	1.96	4.00	20	24	964.13	23,093.37



## **ANEXO E: CÁLCULO DE LA DESVIACIÓN ESTÁNDAR.**

Ítems	Descripción	UM	2010	2011	2012	2013	Promedio Anual	Promedio Mensual	Desviación Típica
1	CORDON FLEXIBLE COBRE LAMINADO ALEACION C12200 ASTM B152 CALIBRE #18 1.20MM X 61 Cm.	M	3,657.00	4,674.00	5,095.00	5,532.00	4,739.50	394.96	802.19
2	VARILLA ACERO CARBONO ASTM A 615 GRADO 60 CORRUGADA (1") 25,40mm RECTO 9000mm	KG	435,678.00	442,678.00	421,765.00	535,765.00	458,971.50	38,247.63	51,928.25
3	VARILLA ACERO CARBONO ASTM A 615 GRADO 60 CORRUGADA (3/4") 19,05mm RECTO 9000mm	KG	542,156.00	658,406.00	531,456.00	542,657.00	568,668.75	47,389.06	60,047.48
4	CEMENTO PORTLAND IP A GRANEL	KG	5,347,153.50	5,385,519.50	6,114,926.00	6,546,376.00	5,848,493.75	487,374.48	584,155.51
5	FIBRA ACERO SIKA FIBER CHO 65/35NB X 20KG	KG	93,380.00	94,930.00	120,445.75	150,453.00	114,802.19	9,566.85	26,811.96
6	EMULSION ENCARTUCHADA EMULSION EMULEX DE 80 1 1/2 X 12".	KG	99,746.82	75,091.36	87,080.55	95,765.00	89,420.93	7,451.74	10,919.18
7	COMBUSTIBLE BIODIESEL B5 A GRANEL	L	168,765.00	343,523.00	332,567.00	371,267.00	304,030.50	25,335.88	91,636.04
8	MICROFIBRA POLIPROPILENO A GRANEL BARCHIP 54	KG	9,432.00	12,324.00	9,876.00	12,324.00	10,989.00	915.75	1,552.15
9	VARILLA ACERO CARBONO ASTM A 615 GRADO 60 CORRUGADA (1 3/8") 34,92mm RECTO 12000mm	KG	2,098.00	32,145.00	45,632.00	49,543.00	32,354.50	2,696.21	21,503.77
10	CORDEL DETONANTE CORDON DETONANTE P-40	M	12,759.30	13,748.60	17,184.10	12,567.00	14,064.75	1,172.06	2,143.03
11	EMULSION ENCARTUCHADA EMULSION EMULEX 65 1 1/2 X 12	KG	38,302.20	30,129.00	27,543.00	48,749.00	36,180.80	3,015.07	9,551.54
12	CHAPA COBERTURA ALCANTARILLA GALVANIZADA CIRCULAR MINIMULTIPLATE TMC E=3.3MM D=72"	M	14.10	26.73	14.00	16.00	17.71	1.48	6.08
13	BARRA PERFORADORA BARRA HELICOIDAL BAHE A615 - GR 75 - 25MM X 12MTUN	UN	15.00	12.00	12.00	12.00	12.75	1.06	1.50
14	GEOCELDA POLIPROPILENO ENVIROGRID EGA403 PI 7.5CM ( 2.56 X 13.72 M )	M2	130.00	120.00	110.00	120.00	120.00	10.00	8.16
15	PERNO DE EXPANSION ANCLAJE KVB 3/4" X 4 3/4" HILTI	UN	149.00	137.00	115.00	135.00	134.00	11.17	14.09
16	MALLA ALAMBRADO MALLA ELECTROSOLDADA DE 4.2MM CORRUGADA PLANCHA DE 2MTS X 5 MTS	UN	1,546.00	1,329.00	2,432.00	3,045.00	2,134.00	177.83	796.67
17	CHAPA COBERTURA ALCANTARILLA GALVANIZADA CIRCULAR MINIMULTIPLATE TMC E=2.5MM D=48"	M	16.00	18.00	21.00	4.00	14.75	1.23	7.46
18	MANTA GEOMALLA POLIESTER PET 200/30 (5.20 X 100)	M2	120.00	53.33	150.00	140.00	115.83	9.65	43.50
19	EMULSION ENCARTUCHADA EMULSION EMULEX 65 1X8	KG	4,760.70	2,753.78	2,258.94	123.00	2,474.11	206.18	1,904.44
20	BARRA DE ACERO DE CONSTRUCCION ASTM A615 - GR60 - 5/8" x 9 MT	UN	1,543.00	2,435.00	3,453.00	3,345.00	2,694.00	224.50	892.89
21	CUERDA SEMIESTATICA 11MM AXIS R74	M	41.00	16.00	1.00		19.33	1.61	20.21
22	ESTRUTURA METALICA ELEMENTO TERRAMESH 10X12CM PVC 3.7MM 4.0 X 1.0 X 1.0 MTS	UN	4.00	3.00	5.00	6.00	4.50	0.38	1.29

23	CORDEL DETONANTE CORDON DETONANTE 5P.	M	98,400.00	78,820.00	63,864.00	54,321.00	73,851.25	6,154.27	19,222.43
24	VARILLA ACERO CARBONO ASTM A 615 GRADO 60 CORRUGADA (1/2") 12,70mm RECTO 9000mm	T	18,545.00	48,246.00	26,605.00	20,353.00	28,437.25	2,369.77	13,649.85
25	ESTRUTURA METALICA GAVION CAJA 10 X 12CM PVC DE 3.40MM 5.0 X 1.0 X 1.0 MT	UN	---	2.00	---	1.00	1.50	0.13	0.71
26	CHAPA COBERTURA ALCANTARILLA GANVANIZADA CIRCULAR MINIMULTIPLATE TMC E=3MM D=60"	M	1.00	---	---	2.00	1.50	0.13	0.71
27	SHANK ADAPTER 450011 SHANK COP 131 X T38 (BOART LONGYEAR)	UN	5.00	18.00	3.00	---	8.67	0.72	8.14
28	ENREJADO CIMBRA METALICA DE PERFIL H6 7.85 X 6.67 D.574-11109-CG-8-CG-T01-00-C21-PC0033 X JGO 7 PIEZAS	UN	24.00	25.00	12.00	15.00	17.00	1.42	6.48
29	AUTO-EXPLOSIVO EXAMON "P" ( ANFO )	KG	32,334.00	17,381.00	28,385.00	15,349.00	23,362.25	1,946.85	8,280.66
30	ACELERADOR P/ HORMIGON LANZADO S/ ALCALIS TAMBOR 200I SIKA SIGUNIT L60 AF	L	11,231.00	12,546.00	14,365.00	18,654.00	14,199.00	1,183.25	3,236.05
31	DERIVACION ACERO CARBONO TUBERIA ACERO CON ANTICORROSIVO ALVENIUS Nº 10 - D=8" - L=5.8MT - E=2MM	UN	200.00	168.00	176.00	---	181.33	15.11	16.65
32	ACEITE LUBRICANTE MOTOR SAE 15W40 TANQUE 55 GALONES SHELL RIMULA R4	L	30,089.05	24,032.25	28,414.10	27,686.00	27,555.35	2,296.28	2,555.15
33	UNIFORME TRAJE A40 CONTRA POLVOS Y PARTICULAS TALLA "L" MARCA:KLEENGUARD	UN	12,125.00	5,250.00	8,150.00	9,788.00	8,508.33	709.03	3,451.48
34	FIBRA ACERO LHO 45/35 - BOLSA X 20KG	UN	875.00	1,298.00	798.00	987.00	1,000.00	83.33	219.82
35	NEUMATICO LLANTA REENCAUCHADA EN FRIO IZH 255 12.00 - 20	UN	292.00	225.00	391.00	260.00	292.00	24.33	71.45
36	ACEITE LUBRICANTE TRANSMISION ISO 3104 TANQUE 55 GALONES SHELL SPIRAX A	L	128.00	124.00	120.00	127.00	124.75	10.40	3.59
37	EMULSION ENCARTUCHADA EMULSION EXAGEL-E 65 2X16	KG	8,100.50	5,276.00	6,698.50	---	6,691.67	557.64	1,412.26
38	ENREJADO CIMBRA METALICA EN VIGA H 6" DE 12.5 M 11 PZAS X JGO TUNEL DESVIO	UN	3.00	4.00	6.00	---	4.33	0.36	1.53
39	RETARDANTE P/ HORMIGON TAMBOR 200I SIKA SIKAMENT 306	L	89.00	95.00	103.00	---	95.67	7.97	7.02
40	POLIETILENO PERFIL ESTRUCTURADO DE PVC SIKA O 32, 20 MT.	UN	10.00	10.00	11.00	10.00	10.25	0.85	0.50
41	DERIVACION ACERO CARBONO TUBERIA ALVENIUS DE 4" X 5.80M TIPO K-10 E=1.8MM	UN	21.00	22.00	23.00	20.00	21.50	1.79	1.29
42	CORDEL DETONANTE CORDON DETONANTE 4P	M	10,051.00	15,153.00	12,718.00	12,543.00	12,616.25	1,051.35	2,084.17
43	ENREJADO CERCHA ARMADA D/8250MM X 8000MM,7 CUERPO VENTANA 3	PC	14.00	12.00	12.00	8.00	11.50	0.96	2.52
44	PERNO DE ANCLAJE EXPANSIVO KVB 3/8" X 3" HILTI	UN	106.00	---	50.00	---	78.00	6.50	39.60

45	ENREJADO RIEL DE ACERO 70 LBS/PIE X 10.6MT	M	220.00	860.00	920.00	700.00	675.00	56.25	317.23
46	TUBO POLIETILENO TUBERIA PERFORADA D=6" SAP C-7.5	UN	26.00	21.00	31.00	---	26.00	2.17	5.00
47	TUBO POLIETILENO TUBERIA HDPE 200MM ( 8" ) PN 16 SDR 11 ISO 4427 - 2008 PE 100	M	432.00	348.00	276.00	---	352.00	29.33	78.08
48	PERNO AUTOPERFORANTE R32 X 3 MT	UN	100.00	---	---	120.00	110.00	9.17	14.14
49	ADITIVO SUPERPLASTIFICANTE TAMBOR 200I SIKA VISCOCRETTE 1110	L	2,931.35	32.54	2,194.25	---	1,719.38	143.28	1,506.62
50	PURIFICADOR AIRE CARTUCHO P/VAPOR ORG-GASES ACIDOS NORTH N7583P10	UN	2,518.00	1,313.00	1,832.00	385.00	1,512.00	126.00	898.92
51	LAMPARA SENALIZACION MINERA MARCA WISDOM MOD. KL8M	UN	341.00	138.00	89.00	---	189.33	15.78	133.61
52	CUERDA SEMI ESTATICA DE 11.5 MM	M	15.00	16.00	12.00	---	14.33	1.19	2.08
53	SIRENA 112 DECIBELES, 220 VOLTIOS, 60 HZ MOD.50349	UN	2.00	7.00	5.00	---	4.67	0.39	2.52
54	NEUMATICO LLANTA REENCAUCHADA FRIO IZH-245 12.00 R20	UN	257.00	163.00	208.00	157.00	196.25	16.35	46.46
55	UNIFORME COLOR VERDE C/CINTA REFLECTIVA CAMISA + PANTALON T- M	UN	65.00	30.00	6.00	23.00	31.00	2.58	24.81
56	ENREJADO CERCHA METALICA H6 TUNEL ADUCCION BLINDADO 7 CUERPOS 8.8 ALTURA C/BISAGRAS	PC	9.00	11.00	12.00	15.00	12.00	1.00	2.50
57	ACELERANTE RAPIDO PARA CONCRETOS Y MORTEROS TAMBOR 208 (55 GAL)I BASF MEYCO SAX 160	L	32,032.00	48,048.00	50,960.00	23,548.00	38,647.00	3,220.58	13,060.46
58	ESTRUTURA METALICA GAVION CAJA 10 X 12CM PVC DE 3.40MM 5.0 X 1.5 X 1.0MT	UN	13.00	8.00	12.00	10.00	10.75	0.90	2.22
59	CINTA PVC TENDONES POLIESTER DE 9.3 KN ROLLO 1000 PIES	UN	14.00	16.00	12.00	14.00	14.00	1.17	1.63
60	ARANDELA CUADRADA PLATINA ASTM-A36 DE 9.5X150X150MM PARA PERNOS HELICOIDAL	UN	5,875.60	11,592.40	7,781.20	---	8,416.40	701.37	2,910.85
61	RETARDO DETONACION RETARDO BIDIRECCIONAL DE SUPERFICIE 75 MS	UN	55.00	101.00	90.00	1,500.00	436.50	36.38	709.27
62	RETARDANTE P/ HORMIGON A GRANEL SIKA SIKAMENT 306	L	49,159.76	51,690.44	69,043.40	41,525.58	52,854.79	4,404.57	11,625.13
63	UNIFORME COLOR VERDE C/CINTA REFLECTIVA CAMISA + PANTALON T- L	UN	7.00	38.00	12.00	11.00	17.00	1.42	14.17
64	ACEITE LUBRICANTE HIDRAULICO SAE 75W140 A GRANEL REPSOL HIPOIDAL	L	36.00	---	120.00	---	78.00	6.50	59.40
65	RETARDO DETONACION RETARDO SUP. EXEL MS CONNEC 42MS	UN	199.00	135.00	160.00	167.00	165.25	13.77	26.36
66	UNIFORME COLOR VERDE C/CINTA REFLECTIVA CAMISA + PANTALON T- S	UN	---	18.00	---	23.00	20.50	1.71	3.54

67	EMULSION ENCARTUCHADA EMULSION EMULEX 65 1 1/4 X 12	KG	4,760.70	2,753.78	2,258.94	867.00	2,660.11	221.68	1,612.19
68	DETONADOR EXSANEL 4.2 MT N° 180 4600 MS	UN	---	727.00	863.00	975.00	855.00	71.25	124.19
69	ACOPLE RAPIDO ACERO CARBONO ACOPLAMIENTO PARA TUBO ALVENIUS DE 8" TIPO K-10	UN	235.00	300.00	78.00	120.00	183.25	15.27	102.29
70	MOTOR VIBRADOR MOTOR ELECTRICO 2.2 KW MOD.LTD8 MARCA SHENXI SAFETY	UN	6.00	8.00	4.00	3.00	5.25	0.44	2.22
71	ACELERADOR P/ HORMIGON LANZADO SIN ALCALIS BOLSA 25Kg BASF MASTERROC MP 355 1K	KG	---	3.00	---	2.00	2.50	0.21	0.71
72	ACEITE LUBRICANTE TRANSMISION SAE 75W90 BIDON 208l REPSOL CARTAGO	L	179.00	152.00	164.00	149.00	161.00	13.42	13.64
73	NEUMATICO GOODYEAR 1200R20 G677 18PR OTR	UN	5.00	---	---	2.00	3.50	0.29	2.12
74	RETARDADOR/PLASTIFICANTE P/ HORMIGON TAMBOR 200l SIKA PLASTMENT TM 12	L	45.00	78.00	89.00	120.00	83.00	6.92	30.95
75	SISTEMA PROTECCION ANTICAIDAS DESLIZANTE PARA CUERDA CON FUNCION DE BLOQUEO ASAP LOCK MCA. PETZL CAT. B71ALU	PC	41.00	16.00	1.00	12.00	17.50	1.46	16.90
76	300346 DISCO METALICO DISCO 300346 DISCO METALICOMARCA TERRAFORTE SIMILAR SCHWING	UN	29.00	63.00	63.00	18.00	43.25	3.60	23.24
77	TALADRO TE 30-A36 MARCA HILTI COD- 2029228	UN	4.00	2.00	3.00	1.00	2.50	0.21	1.29
78	ACEITE LUBRICANTE NEUMATICO SAE 150 TANQUE 55 GALONES SHELL AIR TOOL OIL S2 A 150	L	341.00	342.00	418.00	395.00	374.00	31.17	38.69
79	SISTEMA PROTECCION ID S (D200S0) MARCA PETZL	UN	16.00	82.00	70.00	71.00	59.75	4.98	29.67
80	ESTRUTURA METALICA BARRA DE ACERO ASTM A615 GR60 3/8" X 9MT	UN	32.00	39.00	22.00	27.00	30.00	2.50	7.26
81	3715387780 KEY DISTRIBUIDOR ACOUPLE	UN	---	1.00	---	3.00	1.00	0.08	1.41
82	7324-6743-20 DRIFTER ROD T38 H35 A330 ACOUPLE	UN	13.00	---	17.00	22.00	15.00	1.25	4.51
83	PIEDRA RACHINHA BENTONITA PREMIUN GEL +PLUS ( BOLSA X 22.70 KILOS )	UN	103.00	47.00	46.00	53.00	62.25	5.19	27.34
84	RODILLERA PARA SOLDADOR EN POLIESTER STD NEGRO #VIRPTRCS028 STELLPRO	UN	110.00	40.00	88.00	59.00	74.25	6.19	30.94
85	DETONADOR EXSANEL 3MT N°220 5500 MS	UN	24.00	75.00	108.00	92.00	74.75	6.23	36.42
86	ESTRUTURA METALICA GAVION CAJA 10 X 12CM DE PVC 3.40MM 5.0 X 1.0 X 0.5 MTS	UN	77.00	44.00	40.00	75.00	59.00	4.92	19.71
87	ACELERADOR P/ HORMIGON LANZADO S/ ALCALIS A GRANEL SIKA SIGUNIT L60 AF	L	210.00	310.00	299.00	209.00	257.00	21.42	55.03
88	GUANTE P/ JINETE " GUANTES DE CUERO DE RES AMARILLO"	PAR	5.00	4.00	3.00	---	4.00	0.33	1.00

89	ACEITE LUBRICANTE HIDRAULICO ISO 68 TANQUE 55I SHELL TELLUS T68	L	364.00	327.00	440.00	154.00	321.25	26.77	121.02
90	VALVULA DE COMPUERTA VALVULA COMPUERTA DE 6" C/ BRIDA EMPAQUETADURA Y PERNOS GR 5	UN	2.00	---	3.00	---	8.00	0.67	0.71
91	DETONADOR EXSANEL 3MT N° 120 3000 MS	UN	68.00	31.00	37.00	46.00	45.50	3.79	16.22
92	POLEA DESCENSO PARA CUERDA DE 12MM	UN	41.00	103.00	33.00	69.00	61.50	5.13	31.68
93	10019377UNC SPACER	UN	---	2.00	---	1.00	1.00	0.08	0.71
94	DETONADOR EXSANEL 3MT -N°240 6400 MS	UN	102.00	105.00	47.00	106.00	90.00	7.50	28.72
95	CORDEL DETONANTE CORDON DETONANTE 10 G-R X 750MT	M	506.00	448.00	403.00	464.00	455.25	37.94	42.56
96	ACEITE LUBRICANTE INDUSTRIAL ASTM D 445 TANQUE 55 GALONES SHELL OMALA 150	L	268.00	393.00	397.00	407.00	366.25	30.52	65.76
97	MANTA GEOMALLA UNIAXIAL WG 120 KN/M 3.90 X 100 MT	M2	120.00	110.00	90.00	---	106.67	8.89	15.28
98	DETONADOR EXSANEL 4.2 MT N°120 300MS	UN	134.00	36.00	87.00	97.00	88.50	7.38	40.42
99	ALAMBRE SOLDADURA RODFIL 314 AWS A5.8 BA G-7 ALEACION 56% LIBRE DE CADMIO	KG	65.00	34.00	28.00	48.00	43.75	3.65	16.46
100	ARNES DE SEGURIDAD AVAO BOD C71AAA1 PETZL	UN	3.00	2.00	3.00	1.00	2.25	0.19	0.96
101	LIQUIDO PARA RADIADOR SHELL HD ULTRA ELC COOLANT PRE-DILUIDO 50/50.	L	165.00	263.00	301.00	188.00	229.25	19.10	63.55
102	BROCA ACERO RAPIDO BROCA DD-C 3/8" X 6" T2 HILTI MO-336886	UN	6.00	9.00	7.00	11.00	8.25	0.69	2.22
103	NEUMATICO GOODYEAR 1200-20 20PR SUPER TIMBER KING PLUS H TL	UN	5.00	8.00	6.00	11.00	7.50	0.63	2.65
104	TUERCA FIJACION P/BARRA HELICOIDAL 1" #8	UN	774.00	450.00	987.00	588.00	699.75	58.31	233.02
105	N11934485UN DIENTE	UN	3.00	---	2.00	---	2.50	0.21	0.71
106	DETONADOR EXSANEL 4.2MT -N°56 1400MS	UN	18.00	---	35.00	29.00	27.33	2.28	8.62
107	ANCLA METALICO BIT DE PERFORACION R-32 DE 076MMUN	UN	11.00	9.00	10.00	4.00	8.50	0.71	3.11
108	0205G001001 COMPUERTA	UN	3.00	2.00	---	---	2.50	0.21	0.71
109	NA11948449 MANDIBULA FIJA PORTADIENTE	UN	3.00	---	2.00	---	2.50	0.21	0.71
110	POSTE HIERRO FUNDIDO P/ ILUMINACION POSTE INTERMEDIO DE ACERO GALVANIZADO DE 3" DE DIAMETRO X 3.25MM	UN	5.00	6.00	7.00	3.00	5.25	0.44	1.71
111	ENREJADO VIGA PERFIL H4 X 13LB/PIE X 9M	UN	3.00	3.00	11.00	9.00	6.50	0.54	4.12
112	MALLA ALAMBRADO ELECTROSOLDADA NEGRA CORRUGADA DE 0.90 X 2.00 MT COCADA 4", ALAMBRE DE 4.20MM	UN	104.00	54.00	69.00	39.00	66.50	5.54	27.84

113	400463 PAD JEBE PAD JEBE 400463 PAD JEBE MARCA TERRAFORTE SIMILAR SCHWING	UN	3.00	10.00	7.00	4.00	6.00	0.50	3.16
114	UNIFORME COLOR AMARILLO C/CINTA REFLECTIVA CAMISA + PANTALON T- L	UN	14.00	---	23.00	---	18.50	1.54	6.36
115	ARNES DE SEGURIDAD NAVAHO BOD MARCA PETZL	UN	6.00	6.00	6.00	8.00	6.50	0.54	1.00
116	DINAMITE SEMEXA 45 7/8" X 7".	KG	2.00	2.00	1.00	---	1.67	0.14	0.58
117	ACEITE LUBRICANTE NEUMATICO ASTM D 445 BIDON 2091 SHELL CORENA S4 R 46	L	354.00	461.00	193.00	192.00	300.00	25.00	131.59
118	DETONADOR EXSANEL 4.2MT -N°48 1200 MS	UN	90.00	29.00	75.00	73.00	66.75	5.56	26.29
119	DETONADOR EXSANEL 4.2MT -N°20 500MS	UN	87.00	87.00	54.00	66.00	73.50	6.13	16.34
120	DETONADOR EXSANEL 4.2MT -N°08 200MS	UN	84.00	37.00	43.00	23.00	46.75	3.90	26.21
121	GADUS S2 V220 AD2 GRASA	KG	24.00	90.00	138.00	220.00	118.00	9.83	82.51
122	ACEITE LUBRICANTE TRANSMISION ISO 3104 TANQUE 55 GALONES SHELL SPIRAX S2 D2 ATF	L	421.00	231.00	355.00	250.00	314.25	26.19	89.66
123	MANGUERA AGUA / AIRE HAW-96BA MANG. JEBE /LONA AIRE-AGUA DE 6" 300 PSI	UN	5.00	11.00	7.00	8.00	7.75	0.65	2.50
124	ACOPLE RAPIDO ACERO CARBONO PARA TUBO DE ALVENIUS DE 4" TIPO K - 10	UN	29.00	20.00	27.00	37.00	28.25	2.35	6.99
125	ACEITE LUBRICANTE TRANSMISION ISO 12185 TANQUE 55 GALONES SHELL SPIRAX S4 CX 10W	L	356.00	281.00	422.00	160.00	304.75	25.40	112.38
126	55099697 INSTRUMENTATION ASSEMBLY CONTROLADOR	UN	2.00	3.00	2.00	---	2.33	0.19	0.58
127	BATERIA P / ELECTRONICO BATERIA B 36/6 -0 LI-ION HILTI MOD. 2018896	UN	20.00	12.00	17.00	33.00	20.50	1.71	8.96
128	UNIFORME COLOR AMARILLO C/CINTA REFLECTIVA CAMISA + PANTALON T- S	UN	144.00	12.00	67.00	88.00	77.75	6.48	54.57
129	BARRA ROSCADA COPLA PARA 32NUN	UN	105.00	72.00	62.00	65.00	76.00	6.33	19.78
130	2911011700 FILTRO SEPARADOR UNIDAD COMPRESOR FILTRO	UN	12.00	8.00	14.00	12.00	11.50	0.96	2.52
131	DETONADOR EXSANEL 4.2MT -N°72 1800 MS	UN	63.00	94.00	75.00	134.00	91.50	7.63	31.08
132	VALVULA DE COMPUERTA VALVULA COMPUERTA DE 4" CONEXIO K 10CON BRIDA EMPAQUETADURA Y PERNOS GR7	UN	10.00	11.00	12.00	15.00	12.00	1.00	2.16
133	1028861089 FILTRO	UN	---	2.00	---	1.00	1.50	0.13	0.71
134	ZAPATO SEGURIDAD BOTIN DE CUERO CON PUNTA DE ACERO TALLA-40	PAR	36.00	24.00	40.00	38.00	34.50	2.88	7.19
135	KIT ANEL 355847 KIT DE REPUESTO P/BOMBA ABS , COD:	UN	3.00	5.00	4.00	---	4.00	0.33	1.00

136	VARILLA ACERO CARBONO ASTM A 615 GRADO 60 CORRUGADA (1/4") 6,35mm RECTO 9000mm	KG	9,876.00	12,324.00	18,765.00	14,321.00	13,821.50	1,151.79	3,763.74
137	1028861086 FILTRO	UN	2.00	4.00	6.00	---	4.00	0.33	2.00
138	FILTRO P/ RESPIRADOR CARTUCHO PARA PARTICULAS P100 N7580P100 NORTH	PAR	12.00	---	15.00	7.00	11.33	0.94	4.04
139	ACEITE LUBRICANTE NEUMATICO ASTM D 445 BIDON 209I SHELL CORENA S4 R 68	L	225.00	200.00	243.00	345.00	253.25	21.10	63.66
140	DETONADOR EXSANEL 3MT -N°48 1200 MS	UN	75.00	121.00	107.00	55.00	89.50	7.46	29.99
141	UNIFORME COLOR VERDE C/CINTA REFLECTIVA CAMISA + PANTALON T- XL	UN	22.00	50.00	34.00	17.00	30.75	2.56	14.68
142	MANGUERA AGUA / AIRE HAW-32BA MANG. JEBE /LONA AIRE- AGUA DE 2" 300 PSI	M	---	453.00	876.00	1,234.00	854.33	71.19	390.95
143	ENREJADO CIMBRA PERFIL H 4" 5X6.5M ( 5 CUERPOS )	PC	3.00	6.00	4.00	---	4.33	0.36	1.53
144	ZAPATO SEGURIDAD BOTIN DE CUERO CON PUNTA DE ACERO TALLA-39	PAR	---	4.00	17.00	17.00	12.67	1.06	7.51
145	MANGUERA ALTA PRESION MANGUERA 2" (50.8MM),CARGA PESADAS EXTER 70MM,INTER 10MM,2 MALLAS METALICA	M	3.00	4.00	3.00	---	3.33	0.28	0.58
146	18590210UN ANILLO	UN	2.00	---	---	2.00	2.00	0.17	---
147	18520640UN CONTROLADOR	UN	---	4.00	2.00	3.00	3.00	0.25	1.00
148	18520789UN IMPULSOR	UN	---	4.00	1.00	3.00	2.67	0.22	1.53
149	220092S57028 BATERIA 125D31L (94AH/760A) SUMINISTRO DE VOLTAJE BATERIA ORIGINAL SIMILAR BOSCH	UN	---	3.00	5.00	4.00	4.00	0.33	1.00
150	DETONADOR EXSANEL 4.2MT -N°240 6400MS	UN	63.00	9.00	23.00	49.00	36.00	3.00	24.47
151	DETONADOR EXSANEL 4.2MT-N°10 250MS	UN	9.00	19.00	52.00	44.00	31.00	2.58	20.31
152	DETONADOR EXSANEL 4.2MT -N°288 7400 MS	UN	8.00	---	31.00	48.00	29.00	2.42	20.07
153	RETARDO DETONACION RETARDO DE 25MS	UN	245.00	217.00	109.00	147.00	179.50	14.96	62.51
154	UNIFORME DE TELA DRILL CAROLINA ANTIFLAMA 100% ALGODON COLOR 710 T - XXL	UN	17.00	8.00	10.00	7.00	10.50	0.88	4.51
155	73994 FILTRO FHP 320 FILTRO COMBUSTIBLE FAG	UN	---	4.00	5.00	4.00	4.33	0.36	0.58
156	DUCTO VENTILACION MANGA DE 2500MM TIGRELONA RIPSTOP JL700FR	UN	---	2.00	3.00	3.00	2.67	0.22	0.58
157	20913722 PIEZA DE CONEXION 20913722 TUBO DE SALIDA DN - 180 SIMILAR SCHWING	UN	13.00	---	12.00	14.00	13.00	1.08	1.00
158	5095800 IMPULSOR PARA BOMBA GRINDEX TIPO H SIMILAR FLYGT	UN	---	2.00	3.00	2.00	2.33	0.19	0.58



159	DETONADOR EXSANEL 4.2 MT N° 220 5500 MS	UN	59.00	30.00	46.00	33.00	42.00	3.50	13.29
160	REVELADOR SIKA STABILIZER PE PRESENTACION DE CILINDRO DE 200 LITROS	L	1.00	4.00	4.00	---	3.00	0.25	1.73
161	ACOPLE RAPIDO P/ MANGUERA 500574 COPLA STYLE 78 MARCA TERRAFORTE	UN	31.00	50.00	38.00	33.00	38.00	3.17	8.52
162	ACEITE LUBRICANTE TRANSMISION ISO 12185 TANQUE 55 GALONES SHELL SPIRAX S4 CX 30	L	579.00	275.00	541.00	378.00	443.25	36.94	142.07
163	DETONADOR NO ELECTRICO FANEL 6.0M MS N° 10	UN	28.00	43.00	108.00	121.00	75.00	6.25	46.32
164	DERIVACION ACERO CARBONO VARILLA DE ACERO CUADRADO LISO, ASTM36, 1/2" X 6 METROS	UN	222.00	229.00	---	94.00	181.67	15.14	76.00
165	1630040899UN FILTRO	UN	2.00	2.00	1.00	---	1.67	0.14	0.58
166	LUMINARIA COMPLETA HERMETICA DE 2X36W. INDIKO P236/865 HF-S CON FLUORESCENTE - PHILIPS	UN	2.00	2.00	1.00	---	1.67	0.14	0.58
167	DETONADOR EXSANEL 3MT -N°20 500 MS	UN	263.00	178.00	29.00	169.00	159.75	13.31	96.91
168	UNIFORME DE TELA DRILL CAROLINA ANTIFLAMA 100% ALGODON COLOR 710 T - M	UN	12.00	18.00	---	17.00	15.67	1.31	3.21
169	CUERDA CABLE ACERADO 8.6MM ESPESOR PARA SISTEMA ANDAMIO MARCA SHENXI	M	164.00	129.00	119.00	86.00	124.50	10.38	32.11
170	PERNO DE EXPANSION ANCLAJE KVB 3/8" X 3 3/4" HILTI	UN	80.00	176.00	240.00	254.00	187.50	15.63	79.30
171	DETONADOR EXSANEL 4.2MT -N°12 300 MS	UN	23.00	22.00	21.00	---	22.00	1.83	1.00
172	CEMENTO PORTLAND IP BOLSO 42,5Kg	UN	11.00	9.00	10.00	11.00	10.25	0.85	0.96
173	UNIFORME DE TELA DRILL CAROLINA ANTIFLAMA 100% ALGODON COLOR 710 T- S	UN	11.00	12.00	13.00	---	12.00	1.00	1.00
174	ACEITE DESENGRASANTE BIO-D EXTRA	L	64.00	75.00	77.00	---	72.00	6.00	7.00
175	940243UN LAMINA LATERAL PARA PERSIANA	UN	5.00	6.00	4.00	---	5.00	0.42	1.00
176	SISTEMA PROTECCION ABSORBICA-Y- MGO 80	UN	---	2.00	4.00	---	3.00	0.25	1.41
177	CHAPA COBERTURA ALCANTARILLA GALVANIZADA CIRCULAR MINIMULTIPLATE TMC E=2MM D=36"	M	24.00	8.10	3.00	---	11.70	0.98	10.95
178	UNIFORME DE TELA DRILL CAROLINA ANTIFLAMA 100% ALGODON COLOR 710 T - XL	UN	15.00	---	13.00	---	14.00	1.17	1.41
179	DETONADOR EXSANEL 4.2MT -N°07 175 MS	UN	12.00	11.00	---	---	11.50	0.96	0.71
180	UNIFORME COLOR PLOMO C/CINTA REFLECTIVA CAMISA + PANTALON T- M	UN	---	9.00	---	8.00	8.50	0.71	0.71
181	ACEITE LUBRICANTE TRANSMISION ISO 3104 TANQUE 55 GALONES SHELL SPIRAX S4 CX 50	L	3,412.00	2,457.00	3,451.00	3,679.00	3,249.75	270.81	541.46

182	ACEITE LUBRICANTE HIDRAULICO ISO 46 TANQUE 55 GALONES SHELL TELLUS T46	L	54.00	---	60.00	28.00	47.33	3.94	17.01
183	NEUMATICO GOODYEAR 1200R20 G686 TL 18PR	UN	9.00	7.00	6.00	---	7.33	0.61	1.53
184	VALVULA VENTOSA 4" MOD D060	UN	11.00	14.00	13.00	---	12.67	1.06	1.53
185	UNIFORME DE TELA DRILL CAROLINA ANTIFLAMA 100% ALGODON COLOR 710 T - L	UN	21.00	26.00	28.00	30.00	26.25	2.19	3.86
186	DERIVACION PVC TUBERIA PVC 90MM E=8.2MM	UN	---	---	26.00	11.00	18.50	1.54	10.61
187	DETONADOR EXSANEL 4.2MT -N°36 900 MS	UN	23.00	13.00	23.00	36.00	23.75	1.98	9.43
188	ESTRUTURA METALICA GAVION CAJA 10 X 12CM PVC 3.40MM 2.0 X 1.5 X 1.0 MTS	UN	31.00	23.00	31.00	28.00	28.25	2.35	3.77
189	CONECTOR GALVANIZADO 20903320 DISPOSITIVO DE SUJECION	UN	2.00	4.00	1.00	2.00	2.25	0.19	1.26
190	CONEXON POLIETILENO TUBO PVC PERFORADO 200MM X	UN	28.00	32.00	11.00	16.00	21.75	1.81	9.88
191	827 18520784 REVESTIMIENTO INTERNO ACOPLA	UN	2.00	3.00	1.00	1.00	1.75	0.15	0.96
192	RADAR PREVIEW SPV 2015- RADAR ANTI COLISIONES INCLUYE RADAR, DISPLAY Y CABLE	UN	27.00	20.00	21.00	18.00	21.50	1.79	3.87
193	DETONADOR EXSANEL 4.2MT -N°05 125 MS	UN	30.00	16.00	21.00	11.00	19.50	1.63	8.10
194	MANGUERA AGUA / AIRE HAW-48EU MANG. JEBE /LONA AIRE-AGUA DE 3" 300 PSI	M	120.00	90.00	400.00	456.00	266.50	22.21	188.28
195	18590210UN KIT	UN	8.00	4.00	3.00	7.00	5.50	0.46	2.38
196	18520786 BOBINA	UN	5.00	2.00	1.00	4.00	3.00	0.25	1.83
197	CONJUNTO LAZO ACERO CABLE ACERO TIPO BOA 6X19S 3/4" RD	M	200.00	300.00	200.00	---	233.33	19.44	57.74
198	DEPOSITO 0.75 LTS 0247G0008B1 DEPOSITO ACEITE	UN	14.00	16.00	14.00	---	14.67	1.22	1.15
199	MALLA ALAMBRADO MALLA ACERADA DE 3/4" X 2000MMX 2400MM	UN	---	12.00	56.00	34.00	34.00	2.83	22.00
200	ANILLO RETENCION 77435 TEETH INC. RETEN	UN	4.00	2.00	4.00	---	3.33	0.28	1.15
201	ABRAZADERA CSEG-0220 (WB1) CABLE SEG. 1/8" DIAM.X20.1/4" LONG. P/ MANG. /MANG. (1/2" A 1.1/4")	UN	19.00	34.00	27.00	34.00	28.50	2.38	7.14
202	DETONADOR ENSAMBLADO 3.0 MT C/C	UN	23.00	27.00	30.00	33.00	28.25	2.35	4.27
203	2096392 KIT DE REPARO BARRA REACCION SIMILAR SCANIA	UN	139.00	138.00	141.00	69.00	121.75	10.15	35.19
204	SHANK ADAPTER 450654 SHANK HL300 R32 (BOART LONGYEAR)	UN	80.00	120.00	79.00	156.00	108.75	9.06	36.84
205	ALAMBRE SOLDADURA EXATUB 71N1 DE 1.6MM X ROLLO 15KGKg	UN	32.00	68.00	86.00	93.00	69.75	5.81	27.28

206	3083318800 BLUNT ZOO BARRENO INTEGRAL	UN	79.00	156.00	129.00	49.00	103.25	8.60	48.22
207	ZAPATO SEGURIDAD BOTIN DE CUERO CON PUNTA DE ACERO TALLA-43	PAR	1,200.00	700.00	241.00	230.00	592.75	49.40	460.28
208	ZAPATO SEGURIDAD BOTIN DE CUERO CON PUNTA DE ACERO TALLA-41	PAR	600.00	440.00	75.00	54.00	292.25	24.35	271.11
209	BROCA ACERO RAPIDO BROCA DD-C 3/4" X 12" T2 HILTI MOD. 336902	UN	125.00	55.00	---	---	90.00	7.50	49.50
210	7767-1651A-S48 BUTTON BIT A330 51MM ACOPLA	UN	107.00	111.00	---	---	109.00	9.08	2.83
211	UNIFORME COLOR PLOMO C/CINTA REFLECTIVA CAMISA + PANTALON T- S	UN	24.00	64.00	78.00	---	55.33	4.61	28.02
212	N55308011UN PORTADIENTE	UN	---	2.00	---	1.00	1.50	0.13	0.71
213	ACOPLE RAPIDO ACERO CARBONO PARA TUBO ALVENIUS DE 6" TIPO K - 10	UN	---	74.00	156.00	64.00	98.00	8.17	50.48
214	NEUMATICO REENCAUCHADA OTR 23.5 R25 L-4 RDT	UN	2.00	1.00	7.00	5.00	3.75	0.31	2.75
215	N55208134 BORDE CORTANTE	UN	3.00	1.00	3.00	6.00	3.25	0.27	2.06
216	5096001 IMPULSOR PARA BOMBA GRINDEX MODELO N SIMILAR FLYGT	UN	53.00	48.00	---	---	50.50	4.21	3.54
217	MALLA ALAMBRADO AUTOLIMPIANTE ACERO 1070 DE 1.80 X 1.50 X 1" CON GANCHO EN MEDIDA DE 1.50MTS	UN	30.00	25.00	35.00	17.00	26.75	2.23	7.68
218	INCORPORADOR AIRE P/ MORTERO/HORMIGON TAMBOR 200 SIK AER	L	148.00	120.00	240.00	350.00	214.50	17.88	103.86
219	UNIFORME COLOR MARRON C/CINTA REFLECTIVA CAMISA + PANTALON T- M	UN	30.00	148.00	159.00	121.00	114.50	9.54	58.55
220	BROCA PERFORACION 7767-1651A-S48 BUTTON BIT A330 51 MM	UN	46.00	88.00	158.00	50.00	85.50	7.13	51.91
221	787502010B BACK HEAD ASSY BLOQUE INYECCION	UN	16.00	17.00	12.00	6.00	12.75	1.06	4.99
222	UNIFORME COLOR NARANJA C/CINTA REFLECTIVA CAMISA + PANTALON T- S	UN	31.00	---	30.00	54.00	38.33	3.19	13.58
223	ACOPLE RAPIDO ACERO CARBONO TEE DE 90° K-10 DE 4"	UN	131.00	129.00	150.00	50.00	115.00	9.58	44.35
224	61507642UN FILTRO COMBUSTIBLE	UN	10.00	14.00	12.00	18.00	13.50	1.13	3.42
225	DETONADOR NO ELECTRICO N° 11 6 MTS - 5600 MS	UN	132.00	127.00	127.00	60.00	111.50	9.29	34.41
226	B80304135B KIT	UN	2.00	7.00	4.00	2.00	3.75	0.31	2.36
227	SISTEMA PROTECCION ASAP SORBER L71 DE 40CM MARCA PETZL	UN	75.00	144.00	60.00	148.00	106.75	8.90	45.76
228	FILTRO COMBUSTIBLE 61509554UN FILTRO COMBUSTIBLE	UN	8.00	12.00	8.00	16.00	11.00	0.92	3.83

229	8440360400UN CONTROLADOR	UN	3.00	2.00	4.00	3.00	3.00	0.25	0.82
230	CURVA ACERO CARBONO CURVA DE 90° K-10 DE 6" ALVENIUS	UN	---	118.00	60.00	130.00	102.67	8.56	37.43
231	MANGUERA HIDRAULICA R13-12AV-RY MANG. HIDR. SAE 100R13 DE 3/4"	M	24.00	85.00	79.00	420.00	152.00	12.67	180.76
232	MANGUERA CONDUCCION AGUA HDW-64PA MANG. J/L P/DESC. DE AGUA 4"	M	---	5.00	---	3.00	4.00	0.33	1.41
233	100009897 MANGUERA CAUCHO MANGUERA SCHOTCRETE 2 1/2" X 10 MTS 85 BAR NORMET	UN	2.00	---	2.00	6.00	3.33	0.28	2.31
234	55189262UN KIT	UN	7.00	9.00	8.00	9.00	8.25	0.69	0.96
235	BROCA INTEGRAL 90513713 BROCA DTH 105 MM FLAT FRONT, TERRANOX 4	UN	3.00	9.00	3.00	2.00	4.25	0.35	3.20
236	ARNES DE SEGURIDAD AZUL CON NEGRO MARCA FULLTECH	UN	---	59.00	144.00	---	101.50	8.46	60.10
237	10059467 ACUMULADOR ROCK 210/180 SIMILAR SCHWING	UN	2.00	---	---	1.00	1.50	0.13	0.71
238	ABRAZADERA CSEG-0438 (WA2) CABLE SEG. 1/4" DIAM.X38.1/4" LONG. P/ MANG. /MANG. (1.1/2" A 3")	UN	130.00	68.00	150.00	111.00	114.75	9.56	35.00
239	1621039900 VALVULA REGULADORA VALVULA	UN	---	3.00	---	7.00	5.00	0.42	2.83
240	EQUIPO PROTECCION RESPIRATORIA DE PARTICULAS CON CAPA +FILTRO DE CARBON ACTIVADO VALVULA F720CV	UN	72.00	118.00	87.00	109.00	96.50	8.04	20.89
241	SIRENA AUDIBLE CON ALTAVOZ MODELO PA300 MARCA FEDERAL SIGNAL CODIGO: 690000	UN	18.00	9.00	30.00	15.00	18.00	1.50	8.83
242	3716675391UN VALVULA	UN	6.00	7.00	21.00	9.00	10.75	0.90	6.95
243	ARGON ARGOMIX 80/20 X M3	M3	243.00	453.00	124.00	432.00	313.00	26.08	157.46
244	220986A00389 BATERIA N150 / 25 PLACAS, 150 AH, 1000A SUMINISTRO DE VOLTAJE BATERIA ORIGINAL SIMILAR BOSCH	UN	65.00	77.00	130.00	112.00	96.00	8.00	30.19
245	TUERCA PARA PERNO R32N - L=1600MMUN	UN	140.00	150.00	133.00	284.00	176.75	14.73	71.84
246	ACOPLE POLIETILENO GOMAS PARA ACOPLAMIENTO K-10 6"	UN	154.00	---	58.00	124.00	112.00	9.33	49.11
247	1028861087 FILTRO SEPARADOR COMPRESOR KIT	UN	---	16.00	12.00	---	14.00	1.17	2.83
248	ACOPLE RAPIDO ACERO CARBONO TEE DE 90° K-10 DE 6"	UN	39.00	112.00	80.00	122.00	88.25	7.35	37.40
249	1453215UN CONTROLADOR	UN	8.00	18.00	---	12.00	12.67	1.06	5.03

## **ANEXO F: AHORRO**

DESCRIPCIÓN	AÑO 0	AÑO 1	AÑO 2	AÑO 3	AÑO 4	AÑO 5
Presupuesto Gestión de Inventarios de la obra	---	18,000,000.00	18,000,000.00	18,000,000.00	18,000,000.00	18,000,000.00
Total de Gastos con el Sistema actual de Gestión de Stocks	---	17,846,093.71	17,846,093.71	17,846,093.71	17,846,093.71	17,846,093.71
Ahorro con el Sistema Actual de Gestión de Stocks	---	153,906.29	153,906.29	153,906.29	153,906.29	153,906.29
Total de gastos con el Nuevo Sistema de Gestión de Stocks	---	17,747,842.41	17,747,842.41	17,747,842.41	17,747,842.41	17,747,842.41
Ahorro con la Mejora del Sistema de Gestión de Stocks		252,157.59	252,157.59	252,157.59	252,157.59	252,157.59
Diferencia de Ahorro entres Sistemas	---	98,251.30	98,251.30	98,251.30	98,251.30	98,251.30
Gastos de Inversión del Nuevo Sistema de Gestión de Stocks	40,210.00	33,020.00	33,020.00	33,020.00	33,020.00	33,020.00

Ahorro en nuevos soles S/.	Antes	Después
Gestión de Stocks	S/ 153,906.29	S/ 252,157.59

## **ANEXO G: PLANO DE CAMPAMENTO INDUSTRIAL PRESA – CHC-DE4-23B25-0001**

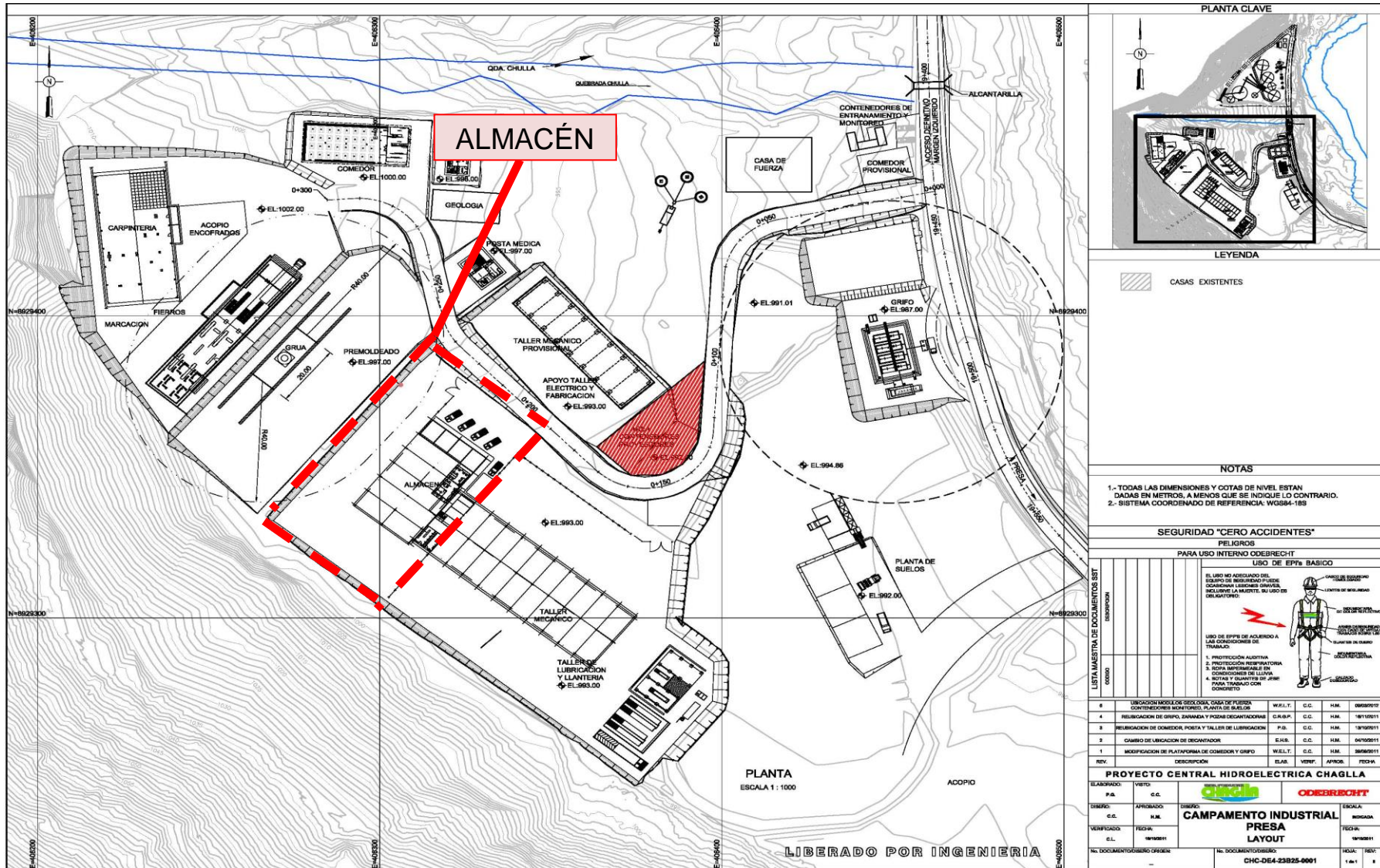

LISTA MAESTRA DE DOCUMENTOS SIST			
ORDEN	DESCRIPCION	FECHA	REVISOR
1	MODIFICACION DE PLATAFORMA DE COMEDOR Y GRIFO	18/10/2011	W.E.L.T.
2	CAMBIO DE UBICACION DE DECANADOR	04/10/2011	E.H.A.
3	REUBICACION DE COMEDOR, PORTA Y TALLER DE LIBRACION	13/10/2011	P.B.
4	REUBICACION DE GRIFO, ZANAJA Y POZOS DECANADORAS	18/11/2011	C.H.B.P.
5	UBICACION MODULO DE GEOLOGIA, CASA DE FUERZA, CONTENEDORES MONITORES, PLANTA DE SUELOS	08/09/2012	W.E.L.T.

PROYECTO CENTRAL HIDROELECTRICA CHAGLLA			
ELABORADO:	DISEÑO:	APROBADO:	REVISOR:
P.A.	C.C.	H.M.	H.M.
CAMPAMENTO INDUSTRIAL PRESA LAYOUT		ESCALA: 1:1000	
VERIFICADO:	FECHA:	APROBADO:	FECHA:
C.L.	18/10/2011	H.M.	18/10/2011
NO. DOCUMENTO/ORDEN:		NO. DOCUMENTO/ORDEN:	
CHC-064-23825-0001		CHC-064-23825-0001	

**NOTAS**

- 1.- TODAS LAS DIMENSIONES Y COTAS DE NIVEL ESTAN DADAS EN METROS, A MENOS QUE SE INDIQUE LO CONTRARIO.
- 2.- SISTEMA COORDINADO DE REFERENCIA: WGS84-1983

**SEGURIDAD "CERO ACCIDENTES"**

**PELIGROS**

PARA USO INTERNO ODEBRECHT  
USO DE EPIPS BÁSICO

EL USO NO ADECUADO DEL EQUIPO DE RESCATE O USO INCORRECTO DE LOS EQUIPOS DE RESCATE INCLUYEN LA MUERTE. SU USO EN OBLIGATORIO.

USO DE EPIPS DE ACUERDO A LAS CONDICIONES DE TRABAJO

1. PROTECCION ALTIMETRA  
2. PROTECCION PERIMETRO  
3. ROCA IMPERMEABLE DE CONCRETOS DE 150MM  
4. NOTAS Y CUANTOS DE JIRAS PARA TRABAJOS CON CONCRETO



## ANEXO H: PANEL FOTOGRÁFICO





